สิขปิ่นสยามวารศิพท์

CHINO SIAMESE DAILY NEWS.

新報 暹華

BANGKOK.

ฉบับที่ ๒๖๗ จีนในสยามวารศิพท์ 暹羅華僑新報 วัน พฤหัศบดี ที่ ๑๒ กุมภาพันธ์ พระพุทธศักราช ๒๔๖๔

โอสถ ยินทัน

เมื่อ ใช้ ดู จะ รู้สึก ว่ามีสรรพคุณ จริง

ยินตัง เปนยาที่ แพทย์ ชั้นสูง เขาได้ รับรองแล้ว

ว่า เปน ยา ที่ ดี จริง และ ไม่ พึ่ง ให้ โทษ กับ ผู้ ที่ รับทาน เลย ผู้ ที่ไม่ เจ็บไข้ ก็รับทานได้ กับ เปนยาอมแก้เหม็นปากด้วย ท่าน ทั้งหลาย ควรจะ มีติด ตัวไว้ เสมอ เพราะ ยินตัง อาจ แก้ โรคได้ หลาย อย่าง เช่น กาฬโรค, อหิวาต์, แก้ไข้, ปวด ศีรษะ, ไข้, แก้ บิด, ปวดท้อง, อาหารไม่ ย่อย, สรรพโรค ตาม ที่ กล่าว มา นี้ ยินตัง อาจ กำจัดให้ หาย หรือ ทุเลา ลง ได้ อย่าง รวด เร็ว ทะ ใจ ขอ เชิญท่าน รับทานดู จะรู้ สึกว่ายา น เก่งจริงหาที่เปรียบยากนี้ ผู้ นิยมใช้ เกือบ ทั่วโลก

ระวัง ! ในเวลานี้มียา ยินตัง ปลอม ขายมาก เมื่อจะ ซื้อ ยา ต้อง สังเกตให้ ดี ถ้าในห่อ มีหนังสือ ไทย กำกับจึงจะ เปน ยา แท้

ที่บรรจุ ยา ยินตัง ทำ รูป อย่าง ปราณีต น่า ใช้

ห้างขายยามากจี่ สี่ แยก วัดตึก โทรศัพท์ ๒๐๓๖ สาขาถนนหลังวังปูรพา กรุงเทพ โทรศัพท์ ๕๕๗

ห้างขายยาพาฤๅ

เต็นนิส

ไม้แร็กเก็ต อย่างดี ตกเข้าใหม่

มีหลายชนิด ขนาด น้ำหนัก และราคา มีต่างกัน ทำด้วยไม้อย่างดี และ ตา ข่าย แข็ง แรง ทนทาน มาก มีพร้อม ทั้ง ถุง สำหรับ ใส่ ไม้ แร็กเก็ต ทำ ด้วย ผ้าใบ อย่าง ดีห้วได้ ท่าน ที่ เปน นัก กีฬา เต็นนิส ควร แวะ ชมที่ห้าง ท่าน จะ ได้ รับความ พอใจอย่างดี จากไม้แร็กเก็ตเหล่า นี้ที่ตก เข้าใหม่

นักดนตรี โปรดทราบว่า ซอฝรั่ง อย่าง ดี และ เสียง อันไพเราะ นั้น มี อยู่ ที่ ห้าง ยิยา มากุ จี่ หลาย สิบ ชนิด ซอไว โอลิน ท่าน จะซื้อ ได้ ที่ ห้าง ข้าพ เจ้า ตั้ง แต่ ราคา อย่าง ต่ำ ที่สุด จนถึง อย่าง สูง มี พร้อม ทั้ง เครื่อง ประกอบ ด้วย เช่น รอง คาง สาย และ ลูกบิด คันชัก ฯลฯ มีราคา ต่าง ๆ กัน เชิญ ท่าน ไป ชม ที่ห้าง ข้าพเจ้า ก่อน ที่จะไป ซอ ของ เหล่า นี้ ที่อื่น รับ รอง ว่า ท่าน จะได้ ซอ และไม้ แร็ก เก็ตอย่าง ดี จาก ห้างข้าพเจ้า

โทรศัพท์ เลข ที่ ๕๕๗

ห้าง เอส. เอ. บี

'เซนิต' นาฬิกา พก และ ข้อ มือ 'เซนิต'

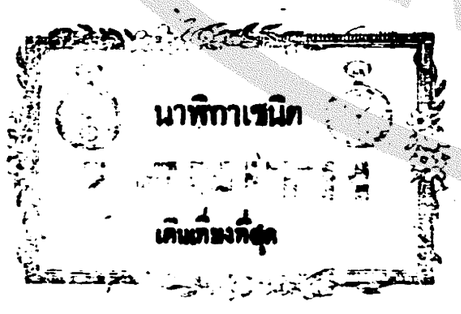

"เซนิต" นาฬิกา พก และ ข้อ มือ "เซนิต"

ห้าง เอส เอ บี

มวน ด้วย กระดาด แลใบ ตอง

กัน เงิน, ทอง

และไม้ก๊อก

ยา บุหรี่ไทย อันมีโอชารส

เหมาะ สำหรับ ใช้ สูบ

และ รับ แขก

หรือส่งเปนของชำร่วยในงานต่างๆ

รายปลีกและรายส่ง

บริษัทยาสูบสยาม

ถนนเจริญกรุง เชิงสพานพิทยเสถียร

โทรศัพท์ ——— จังหวัด พระนคร

ใสมกลั่น ใสมกลั่น ใสมกลั่น ใสมกลั่น

เปน ยา ดี

กิน แล้ว มี กำลัง

ยาซึ่งเราได้ [illegible] ยาโสมกลั่นนั้น เปนเรื่องที่รู้กันอยู่อย่างหนึ่งดี ก็สรรพคุณยานั้นโดยเปนสิ่งสำคัญยิ่งกว่าหรือ จึงไม่เห็นใครค่อยเอาใจใส่กัน

ยาโสมกลั่นของห้างวิริยะพานิช แม้มีราคาแพงกว่ายาเลว ๆ หลายขนานก็จริง แต่หาได้คิดราคาเท่าหรือเกินกว่าราคายาซึ่งเจ้าของคุยว่าเปนยาดีนั้นไม่ ถ้าท่านถึงสรรพคุณที่ปรากฏแล่วท่านผู้เคยรับประทานยาโสมกลั่นของห้างวิริยะพานิชแล้ว ท่านจะเห็นได้ว่ายาโสมกลั่นถูกกว่า ดีกว่ายาขนานอื่นมาก

ลอง ใช้ ครับ ใช้ ความ ศรัท ความ [illegible]
จะ บัง เกิด แก่ ท่าน

มีขายที่ห้างน้ำมันวิริยะพานิช

ประคู สามยอด จังหวัด พระนคร ราคา ขวด ละ ๒ บาท ๓ ขวด ๕ บาท ๕๐ สตางค์ ๖ ขวด ๑๐ บาท ๑๐ [illegible] ๑๒ ขวด ๒๐ บาท

ห้างวิริยะพานิช โทรศัพท์ ๙๒๖

แถมพกกาลันเดอร์ อย่างงาม

ถ้าพกกาลันเดอร์ ทางชนิดนี้ มาซื้อกับผู้ที่เช่ารถยนต์ของห้างขายยาเพ็ญภาค ตั้งแต่ ๑ ชั่วโมงขึ้นไป [illegible] กาลันเดอร์จะหมด

รถยนต์ยังคงชั่วโมงละ ๓ บาทเสมอเดิม นอกจากรถชนิดพิเศษชั่วโมงแรก ๔ บาท ชั่วโมงหลัง ๓ บาท กับรถชนิดใหญ่ ๗ ที่นั่ง ชั่วโมงละ ๕ บาท และกันงาน

หลาย ๆ ชั่วโมงลดได้อีกแล้วแต่จะตกลงกัน

ถ้าต้องการเปนรายเดือนรายวันหรือหลาย ๆ ชั่วโมงติด ๆ กัน ราคายังคงลดได้อีกทุกชนิด แต่ต้องมาตกลงกันดวงหน้า เรียกโทรศัพท์นำเบอร์ ๑๑๘๕ หรือเรียกที่ห้างขายยาเพ็ญภาค ตึก ๓ ชั้น ถนนเยาวราช ตอนเชิงสพานวัดตึก

ก่อน ผ่าที่จะซื้อยางจักรยาน
ขอได้โปรดพิจารณายางซึ่งมีตราดังนี้

Bates

ยางเบตซ์ ตรามังกร ราคาถูก ชวนซื้อ

เปนยางดีที่สุด ราคาถูก ชวนซื้อ

ผู้ใช้ทั่วไปย่อมลงเนื้อเห็นว่า ยางเบตซ์เปนอย่างดีหาที่เปรียบมิได้ เนื้อยางแลดูวดลายก็เห็นได้ชัดว่าเปนยางมีลักษณดีแปลกกว่ายางธรรมดา ประกอบทั้งความทนทานและราคาถูกที่สุดด้วย จึงเปนที่นิยมใช้กันมาก สิ่งที่ควรจำก็คือ ราคาไม่แพงกว่ายางธรรมดา แต่ได้รองดีผิดกว่ากันมาก โปรดจำชื่อไว้ ยางเบตซ์ ตรามังกร มีจำหน่ายตามห้างและร้านทั่วไป

ห้างเทพนครพานิช
(บริษัทยาสูบสยาม)
เชิงสพานพิทยเลียร จังหวัดพระนคร โทรศัพท์ ๑๕๗

ป. ล. มีรถจักรยานที่น่าใช้พึงทกเข้า ราคาไม่แพง

จีนโนสยามวารศัพท์

วันพฤหัสบดี ที่ ๑๒ กุมภาพันธ์ พ. ศ. ๒๔๖๔
แรม ๕ ค่ำเดือน ๓ ปีระกาศก ๑๒๘๓

กรณีย์อันควรวิเคราะห์

เราไม่มีความตั้งใจเลยที่จะกล่าวทับถมบุทคลผู้ซึ่งตกอับหรือกำลังอยู่ในความตกอับ แต่การที่จำต้องนำเรื่องต่อไปนี้มากล่าว ก็ด้วยมีเหตุผลหลายประการอันควรวิเคราะห์ และเราใคร่จะขอให้วิเคราะห์กันตามทางการ

ในคดีหมิ่นประมาทซึ่งนายพีลิปบีเดอร์ซันต้องคำหาเปนจำเลย ว่าสมคบกับผู้มีชื่ออีกคน ๑ พิมพ์ใบปลิวโฆษนาการเปนทำนองหมิ่นประมาทผู้เปนโจทในคดีเรื่องนี้ แต่ในวันพิจารณาศาลโบริสภาฟังความของฝ่ายโจทและจำเลยแล้ว จึงพิพากษาให้ปรับนายพีลิบบีเดอร์ซันจำเลยเปนเงิน ๗ บาท ส่วนจำเลยอีกคน ๑ สั่งให้ปล่อยตัวไป การพิพากษานี้ศาลหาได้ฟังคำพยานของฝ่ายใดไม่ ซึ่งคงถือว่าลักษณะข้อความในใบปลิวที่กล่าวหากันเปนประจักษ์พยานอยู่แล้ว

การที่ศาลพิพากษาดังกล่าวมา เราไม่ติว่าไม่ชอบด้วยตัวบทกฎหมาย ความยุติธรรมหรือทางการ เพราะเราเชื่อแล้วว่าผู้พิพากษาย่อมมองเห็นเหตุผลความจริงได้ไกลกว่าผู้อื่น แต่การที่พิพากษาเช่นนั้นก็โดยได้มีหลักอะไรเปนเกณฑ์นำอยู่แล้ว จึงได้ชี้ขาดไปตามรูปคดี

แต่อะไรเปนกรณีย์ชวนให้เราต้องพูดถึง ? กรณีย์อันนั้นก็คือ ใบปลิวฉบับที่กล่าวหากันว่าเปนหมิ่นประมาทนี้ เราเปนผู้ ๑ ซึ่งเคยได้อ่านมาแล้ว จดจำได้ว่าเปนข้อความที่ถ้วนแล้วไปด้วยถ้อยคำผรุสวาทหยาบคายสุดวิษัยที่ผู้ดีจะพึงฟัง อีกประการ ๑ นอกจากโจทในคดีนี้ ซึ่งต้องถูกเสียดสีเปนการหมิ่นประมาท ข้อความในใบปลิวยังได้จูงเอาสำนักงานบางแห่ง บุทคลอีกบางคน เข้าไปรวมถกเล่นอย่างหยาบคายด้วยเหมือนกัน แต่หาดไม่ใคร่จะมีใครเราใจใส่นัก คดีอันเกิดจากใบปลิวนั้นจึงได้เปนคดีที่มีโจทรึ่น แต่เพียงราย ๑—๒ ราย

เฉภาะในคดีที่ศาลได้พิพากษาไปแล้วนี้ ถึงแม้ฝ่ายจำเลยจะแถลงการณ์ภาคเสธว่า มิได้มุ่งหมายว่าโจท แต่ได้ว่าผู้ที่ทั้งบัตรสนเท่ห์ด่าว่าจำเลย หรือแม้ว่าข้อความในใบปลิวจะมิได้ระบุชื่อโจทก็ดี แต่ตามธรรมดาเราต้องคำนึงว่า "เมื่อไม่มีไฟแล้วก็ย่อมไม่มีควัน" หรือ "ไม่มีเหตุแล้วก็ไม่มีผล" เพราะฉนั้น ถ้าจะพิจารณาไปถึงลักษณะแห่งการที่เปนมาแต่หนหลัง กล่าวคือ กรณีย์ทั้งมวลที่ร้องอยู่ระหว่างโจทกับจำเลยอันเนื่องด้วยเรื่องกิจการงานแล้ว จะเห็นกันได้ว่า ข้อความในใบปลิวนั้นมีลักษณ (ถ้าว) ก้าวไปถึงโจทเปนส่วนมากที่สุด (นอกจากผู้อื่น) เมื่อเปนเช่นนั้นคงเปนการสมควรที่โจทจะได้มีโอกาศนำพยานสืบสนับสนุนคดีต่อไป และเราเข้าใจว่า ศาลคงจะพิจารณาเห็นเปนแล้วว่า ข้อความในใบปลิวเปนข้อความที่หมิ่นประมาทโจท จึงได้พิพากษาปรับจำเลยเปนเงิน ๗ บาท เหตุฉนั้น ถ้าได้มีการสืบพยานแล้วไม่ต้องสงสัยเลยรูปคดีคงจะเปลี่ยนจากสหุไปเปนอื่นเปนแน่นอน

อนึ่งใบปลิวที่จำเลยพิมพ์ออกแจกนั้น เราเชื่อว่าเปนจำนวนไม่น้อย ซึ่งอาจนำความเสื่อมเสียมาให้แก่โจทมากอยู่ แต่เราขอกล่าวว่า วิธีโฆษนาการหมิ่นประมาทกันในใบปลิวเช่นนี้รุนแรงไม่หย่อนกว่าการหมิ่นประมาทกันในหนังสือพิมพ์เลย บางทีจะร้ายกว่าหนังสือพิมพ์เสียอีก เพราะใบปลิวย่อมจากถึงมือของชนแลบทุกชั้น แต่ถ้าเราจะมาหวังคำนึงอีกทีว่า แต่เพียงการเขียนข้อความในหนังสือพิมพ์ ซึ่งไม่รู้จะรู้แน่ว่าใครเขียน แต่กระนั้นจำเลยผู้ต้องหาในฐานลงชื่อก็ยังถูกศาลลงโทษหนักกว่านี้ ดังมีตัวอย่างมาแล้ว ก็การหมิ่นประมาทกันด้วยใบปลิว มิหนำซ้ำตัวจำเลยก็มียืนยันอยู่โทนโท่ แต่การลงโทษโดยกันลับเช่นนี้ จึงเปนเหตุผลที่ก่อให้เกิดความพิศวงมากอยู่อย่างไรก็ดี เราเกรงแต่ว่า ถ้าตัวอย่างแห่งการลงโทษด้วยเรื่องหมิ่นประมาทกันโดยใบปลิว แบ่งเบาได้มากเกินไปแล้ว อาจจะทำให้คนที่เรียกกันว่า "มุทะลุ" ขาดความเกรงกลัวที่เปนได้ เช่นเดียวกับคนที่ถูกออยเล่นการพนัน ไม่เกรงต่อการปรับปรุงเพียงไร คนที่จะบังอาจกระทำความผิดในทางนี้ก็คงไม่นึกร้ามดุจเดียวกัน แต่เท่าที่แถลงเหตุผลมาแล้ว เราไม่มีความมุ่งหมายอย่างอื่น นอกจากใคร่จะขอให้มีการรำลึกถึงการณ์อันจะเปนไปภายน่า ส่วนในเรื่องนี้ เราเชื่อแล้วว่าศาลได้ดำเนินการสอบด้วยความยุติธรรมดังได้กล่าวไว้แต่ต้นแล้วนั้น

จำนวนคนตายในรอบสัปดาหะ

ตามรายงานของกรมศุขาภิบาลแสดงจำนวนคนป่วยและตายด้วยโรคติดต่อในเขตจังหวัดพระนครและธนบุรีนั้น ปรากฏว่าในรอบสัปดาหะที่สิ้นสุดลงเมื่อวันที่ ๔ กุมภาพันธ์ศกนี้ คนป่วยกาฬโรค ๑ ตาย ๑ ป่วยโรคอหิวาต์ ๒ ตาย ๒ ป่วยเปนไข้ทรพิษไม่มี

อนึ่งคนที่ป่วยและตายด้วยโรคอื่นในรอบสัปดาหะเดียวกันมีจำนวนรวม ๒๐๗ คน (พอเมืองกรุงเทพ ฯ มี ๑๑๔๔๒๒ คน)

รถไฟพลัดตกราง

เราได้ทราบข่าวว่า รถไฟสายแปดริ้วขบวนรถเช้าวันที่ ๑๕ เดือนนี้ ออกจากสถานีกรุงเทพ ฯ ตามปรติ แต่เมื่อเดินไปถึงหัวหลักใกล้สถานีแปดริ้ว ซึ่งเปนที่หลักจะไปทางเมืองอรัญญะประเทศนั้น รถจักร์ได้พลัดตกจากราง และฉุดเอารถคนโดยสารพลัดตกลงไปด้วย ๒—๓ คัน นายสถานีแปดริ้วทราบ จึงรีบโทรเลขบอกเหตุการณ์มาให้สถานีกรุงเทพ ฯ ทราบ และได้จัดการดึงเอารถที่ตกรางนั้นขึ้น ข่าวว่าไม่มีใครเปนอันตรายเลย

กรณีย์ที่รถไฟจะพลัดตกรางที่หัวหลักทางจะไปอรัญญะประเทศนั้น เปนเพราะพนักงานรักษากุญแจที่หัวหลักทำสะเพร่าหาได้กระทำให้ดีอย่างที่เคยกระทำมาแล้วทุกวันไม่ จึงเปนเหตุให้รถจักร์พลัดตกจากราง ความรับผิดชอบตกอยู่แก่ผู้รักษากุญแจฝ่ายเดียว การที่รถขบวนเช้าสายแปดริ้วเกิดอุบัติเหตุขึ้นดังกล่าวนั้น รถขบวนเย็นของทางสายนั้นจึงไม่ได้เดินมาถึงกรุงเทพ ฯ ช้าไปกว่ากำหนดเดิมตั้งครึ่งชั่วโมงพิกา

ที่ ๑๔๖๔/๒๔๖๔

ประกาศเจ้าพนักงานรักษาทรัพย์

ศาลแพ่ง คดีที่ ๑๗/๒๔๖๔

ของ ล้มละลาย กระทรวงยุติธรรม

คดีระหว่าง { นายบุญเอก ถานมั่นคงโจท
นายพีลิบบีเดอร์ซัน จำเลย }

ขอแจ้งความให้ทราบทั่วกันว่า โจทในคดีเรื่องนี้ได้ฟ้องขอให้ศาลพิพากษาให้จำเลยเปนคนล้มละลาย แต่เมื่อวันที่ ๑๔ เดือนกุมภาพันธ์พระพุทธศักราช ๒๔๖๔ ศาลได้มีคำสั่งตั้งให้ข้าพเจ้า (เจ้าพนักงานรักษาทรัพย์) เปนผู้รักษาทรัพย์สมบัติของจำเลยไว้ชั่วคราวหนึ่งก่อนจนกว่าจะได้มีคำสั่งให้เด็ดขาดอีกต่อไป

เพราะฉนั้น นับตั้งแต่วันที่ศาลตั้งให้ข้าพเจ้าเปนผู้รักษาทรัพย์นั้นเปนต้นไป บรรดาทรัพย์สมบัติของจำเลยตกอยู่ในอำนาจข้าพเจ้าทั้งสิ้น ตลอดถึงทรัพย์สมบัติอย่างใด ๆ ซึ่งจะได้ตกมาเปนของจำเลยโดยทางใด ๆ ด้วย ข้าพเจ้าผู้เดียวเปนผู้มีอำนาจที่จะจัดการเกี่ยวข้องด้วยทรัพย์สมบัติของจำเลย แต่ที่จะรับเงินหรือทรัพย์สมบัติอย่างอื่นอย่างใดซึ่งจำเลยควรจะได้รับ ผู้อื่นผู้ใดไม่มีอำนาจ แต่น่าที่ที่จะเกี่ยวข้องในเรื่องจัดการทรัพย์สมบัติของจำเลยได้ นอกจากจะได้รับฉันทะเปนลายลักษณอักษรจากข้าพเจ้าเสียก่อนเท่านั้น

แจ้งความมาณวันที่ ๑๕ กุมภาพันธ์ พระพุทธศักราช ๒๔๖๔

(ลงนาม) อำมาตย์เอก
พระนาถมณฑาดุลสุนทรวาที
เจ้าพนักงานรักษาทรัพย์

ข่าวพระนคร และธนบุรี

นายเสือป่าถูกถอดจากยศ

นายหมวดโท จรูญ เตชะวัฒนะ สังกัดกรมเสือป่าราบหลวง รักษาพระองค์ ประพฤติตนเปนผู้เสพสุราเมาเสมอ ผู้บังคับบัญชาเห็นไม่เปนการสมควรที่จะให้อยู่เปนสมาชิกต่อไป จึงมีพระบรมราชโองการดำรัสเหนือเกล้าฯ ให้ไล่นายหมวดโท จรูญ เตชะวัฒนะ ออกจากตำแหน่งเสือป่า และให้ถอดจากยศนายหมวดโท ตั้งแต่บัดนี้เปนต้นไปแล้ว

คดีหมิ่นประมาท

ความอาญาระหว่าง นายเชียว ซึ่งอ๊อนโจท นายพีลลิบบี้เตอร์ชันที่ ๑ นายเด็กฮ้อที่ ๒ จำเลย ในคดีเรื่องนี้โจทฟ้องหาว่าจำเลยทั้งสองสมคบกันหมิ่นประมาทโจทในใบปลิวนั้น เมื่อวันที่ ๑๔ เดือนนี้ศาลไปรีสภาที่ ๒ ออกนั่งบัลลังก์พิจารณาฝ่ายจำเลยให้การภาคเสธ ศาลเห็นว่าจำเลยกระทำผิดจริง และไม่จำต้องสืบพยานทั้ง ๒ ฝ่าย จึงพิพากษาให้ปรับนายพีลลิบบีเตอร์ชันเปนเงิน ๗ บาท ส่วนนายเด็กฮ้อให้ปล่อยตัวไป เปนอันนายพีลลิบบีเตอร์ชันว่างหัวออกไปเรื่องหนึ่งแล้ว

ที่ ๑๔๒๖/๒๔๖๔

ประกาศเจ้าพนักงานรักษาทรัพย์

ศาลแพ่ง คดีที่ ๑๗/๒๔๖๔

กอง สืบมรดกของ กระทรวงยุติธรรม

คดีระหว่าง นายซัง เจ้าของยี่ห้อเฮียะโจท นายเบียงเท้า เจ้าของยี่ห้อเฮียะเซ่งฮวดจำเลย

ขอแจ้งความให้ทราบทั่วกันว่า โจทในคดีเรื่องนี้ได้ฟ้องขอให้ศาลพิพากษาให้จำเลยเปนคนสืบมรดกของ แต่เมื่อวันที่ ๑๑ เดือนกุมภาพันธ์พระพุทธศักราช ๒๔๖๔ ศาลได้มีคำสั่งตั้งให้ ข้าพเจ้า (เจ้าพนักงานรักษาทรัพย์) เปนผู้รักษาทรัพย์สมบัติของจำเลยไว้ชั่วคราวหนึ่งก่อนจนกว่าจะได้มีคำสั่งให้เด็ดขาดอีกต่อไป

เพราะฉนั้น นับตั้งแต่วันที่ศาลตั้งให้ข้าพเจ้า เปนผู้รักษาทรัพย์นั้น เปนต้นไป บรรดาทรัพย์สมบัติของจำเลยตกอยู่ในอำนาจข้าพเจ้าทั้งสิ้น ตลอดถึงทรัพย์สมบัติอย่างใด ๆ ซึ่งจะได้ตกมาเปนของจำเลยโดยทางใด ๆ ด้วย ข้าพเจ้าผู้เดียวเปนผู้มีอำนาจที่จะจัดการเกี่ยวข้องด้วยทรัพย์สมบัติของจำเลย แต่ที่จะรับเงิน หรือทรัพย์สมบัติอย่างอื่นอย่างใด ซึ่งจำเลยควรจะได้รับ ผู้อื่นผู้ใดไม่มีอำนาจ แต่น่าที่ที่จะเกี่ยวข้องในเรื่องจัดการทรัพย์สมบัติของจำเลยได้ นอกจากจะได้รับฉันทะเปนลายลักษณอักษรจากข้าพเจ้าเสียก่อนเท่านั้น

แจ้งความมา ณวันที่ ๑๔ กุมภาพันธ์ พระพุทธศักราช ๒๔๖๔

(ลงนาม) อำมาตย์เอก

พระนาถมณฑาดุลยุนทรวาที

เจ้าพนักงานรักษาทรัพย์

แจ้งความ

ขอแจ้งความให้ทราบทั่วกันว่าเดิมที่โรงเลื่อยจักรของข้าพเจ้า ยี่ห้อกวางกิมหลงได้ให้นายฮู เง็กชั้นเปนผู้จัดการมานั้น นายฮู เง็กชั้นมีความประสงค์จะประกอบการค้าขายโดยลำพังจึงได้ออกจากน่าที่ผู้จัดการของโรงเลื่อยจักรยี่ห้อกวางกิมหลงแต่วันที่ ๑๕ เดือนนี้แล้ว ในการก่อนน่านี้ก็ดี ฮู เง็กชั้นมีการเกี่ยวข้องกับท่านผู้ใดก็ให้ไปพูดจากับเจ้าตัวเขาเถิด

ห้างโงกวางงวนหลง

วันที่ ๑๕ กุมภาพันธ์ ๒๔๖๔

๑๕ - ๑ ๔๖ ๗๑. (๒๒ก.)

ป้องกันการทุจริต

เนื่องจากมีพวกอลัชชีบางคนปลอมนามพระหมอ (ฮั่วท่อเซียนซือ) ในวัดมังกรกมลาวาศ (เล่งเยยยี่) และเรี่ยรายเงินไปใช้ส่วนตัว ข้าพเจ้าจึงขอแจ้งให้ท่านทั้งหลายทราบว่า ในแพลการจ่ายยาของวัด ไม่มีการออกเดินเรี่ยรายเงินจากชาวบ้านเลย เมื่อท่านผู้ใดศรัทธาจะบริจาคทรัพย์ ท่านเคยอนุเคราะห์นำเงินไปส่งเอง หรือแจ้งไปให้ผู้จัดการตงฮั่วตึงทราบ เพื่อผู้จัดการจะได้ให้นำหลักฐานไปรับเงินภายหลัง

(ลงนาม) หลวงจินคณ ณนิติจินหรต

เจ้าอาวาส

(ลงนาม) หลวงสมาจานจินกิจ

(ลงนาม) นายไล่เซ้ง ผู้จัดการแผนกตงฮั่วตึง

ถ. ๑๗/๑๐/๖๔ ๑ ด.

แจ้งความขอบคุณแพทย์

ข้าพเจ้านายเชียว ถั่มซิวโห ตั้งบ้านเรือนอยู่ตำบลสามเสน จังหวัดพระนคร ขอแสดงความขอบคุณนายแพทย์ไว้ในที่นี้ให้มหาชนทราบทั่วกันว่า เดิมบุตรคนเล็กของข้าพเจ้าชื่อโป หลิน ได้ป่วยกระเสาะกระแสะมานาน ข้าพเจ้าหาแพทย์มารักษาหลายคนก็หากระทำให้บุตรข้าพเจ้าหายป่วยไม่ แต่ภายหลังข้าพเจ้ามาขอให้นาง พ. ว. เหล่า แพทย์ประกาศนียบัตร บ้านเลขที่ ๗๗๐ ถนนวรจักร (โทรศัพท์ที่ ๑๑๗๓) เยือนกับตลาดสี่กางจังหวัดพระนคร เปนผู้รักษาโรคบุตรข้าพเจ้าหายเร็ววันทันใจ เพราะฉนั้นข้าพเจ้าจึงขอแสดงความขอบคุณแพทย์ผู้ทุกข์ลำบากนี้ด้วย

นายเชียว ถั่มโห

ถ. ๑๐ ๑๑ ๖๔ ๑๕ ๗

แจ้งความ

ด้วยที่วัดแจ้ง ตำบลบางกระดี่ จังหวัดนนทบุรี จะมีการนมัสการพระฉายซึ่งสร้างไว้ในวัดนั้น ณวันอาทิตย์ ๗ ค่ำเดือน ๔ ถึงวันอังคาร ๑๑ ค่ำเดือน ๔ รวม ๕ คืน ๕ วัน จะมีการออกร้านเล่นการพนันประเภทที่ ๒ ถ้าท่านผู้ใดต้องการจะเช่าร้านเล่นในงานนี้ ขอให้ไปพูดตกลงที่พระยาสโมสรสรรพการ บ้านใกล้วังหลัง จังหวัดธนบุรี หมายเลขที่ ๑๑๗๐

ถ. ๑๑/๑๑/๖๔ ๑๕. ๑

แจ้งความ

ยาเขนานวิเศษของหมอมอร์ส

Dr. Morse's Indian Root Pills

คำอธิบายเรื่องท้องผูกเปนพรรดึกการที่ท้องผูกเปนพรรดึกนั้น เปนรากเง่าแห่งความเจ็บไข้สำหรับบุรุษและสตรี ซึ่งถ้าจับเปนเข้าแล้วในเ๑๐ส่วนจักต้องบังเกิดความเจ็บไข้ถึง ๙ ส่วน และเมื่อเปนเช่นนั้น อาการแห่งอวัยวะส่วนอื่นก็ทรุดโทรมลง และอาการนี้เมื่อเข้าจับโลหิตแล้ว ก็จะเลยแล่นซ่านซึมไปทั่วส่วนสรรพางค์กาย กระทำให้เกิดอาการปวดศีรษะ เกิดความพิการภายใน นอนไม่หลับ หัวใจหลุกพล่าน, เบื่ออาหาร, ธาตุภายในอ่อน และเกิดปวดเมื่อยตามเส้นประสาท เปนวรรณโรคภายใน ๆ ต่าง ๆ และถ้าปล่อยให้เปนอยู่แล้ว จะทำให้ปวดท้องและปวดร้องท้องที่รับน้ำปัสสาวะด้วย

เพื่อที่จะรักษาความสำราญแห่งร่างกายนั้น จำเปนจะต้องทำให้อวัยวะภายในเปนปรกติ คือมีการชำระล้างทุก ๆ ๒ ชั่วโมง ซึ่งนี้เปนเหตุผลอย่างหนึ่งซึ่งมักคิดไม่ถึง แต่สตรีและเด็กมักจะต้องรับผลนี้มากที่สุด

ยาบำบัดโรคอันมีคุณประโยชน์สำหรับครอบครัวแท้นั้น ก็คือยาชื่อ "อินเดียนรูตปีลส์" ของหมอมอร์ส อันมีชื่อเสียงเกียรติคุณกว้างขวาง สามารถบำบัดโรคได้ต่าง ๆ ได้ตามความประสงค์ และเพื่อป้องกันอาการที่ท้องผูกเปนพรรดึกดังกล่าวแล้ว ควรรับประทานยานี้ตั้งแต่เม็ด ๑ ถึง ๔ เม็ดทุก ๆ วัน จนกว่าอาการแห่งอวัยวะภายในจะมีความศุขเปนปรกติ

คำทำให้อาหารย่อย

เปนการเคล้าอาหารรวมกัน และเปนวิธีอย่าง ๑ สำหรับบำรุงร่างกาย อาหารที่เรารับประทานเข้าไปนั้น ไม่ใช่เปนเครื่องบำรุงร่างกายโดยตรง แต่การทำให้อาหารย่อยและอาหารเคล้ารวมกันนี้ ย่อมเปนวิธีบำรุงร่างกายให้เปนปรกติศุข เมื่อฟันและอวัยวะส่วนอื่นมีอาการแปรปรวน และอาหารที่รับประทานก็ไม่ย่อยตามสมควรแล้ว จะเปนเหตุทำให้ร่างกายทรุดโทรม ปราศจากกำลังและมีอาการผิดปรกติ แต่การที่อาหารที่รับประทานไม่ใคร่ย่อยนี้เกิดจากการปรุงไม่ดี หรือรับประทานเมื่อกำลังเหนื่อยเพลียด้วยกาลาศร้อน สิ่งที่จะกำจัดเหตุทั้งนี้ได้ และเพื่อความสำราญแห่งร่างกายก็มีอยู่แล้วคือ ยาอินเดียนรูตปีลส์ของหมอมอร์ส ซึ่งจะช่วยทำให้อวัยวะหรือท้อง หรืออาการแปรปรวนอย่างอื่นในร่างกายของท่าน กลับสมบรณรนเปนปรกติโดยปราศจากโรคาพยาธิเบียดเบียน

ห้างเกรีตอิสตินดิสเปนซารี

เฉะเซ่นต์แห่งกรุงสยามคือ

ห้างกวางยิงเชียง

เลขที่ ๑๑๖ ถนนเยาวราช

จังหวัดพระนคร

ลดราคาและแถมพก

ซื้อ ๒๐ ขวดแถม ๑ ขวด ซื้อ ๑ ขวดลดบาทละ ๑๐ สตางค์

แจ้งความมายังท่านที่พอใจรับประทานยาโสมกลั่นหรือที่นิยมไม่ค่อยรับประทาน ทราบทั่วกัน ด้วยวันอังคาร แรม ๑ ค่ำเดือนสามปีมะโรงนี้วันที่ ๑๕ กุมภาพันธ์ พ.ศ. ๒๔๖๔ ข้าพเจ้าจะทำบุญวันเกิดให้ชีพินกุ้ยเจ้าของยาโสมกลั่น เนื่องจากโอกาศนี้จะได้ลดราคาและแถมพกยาโสมกลั่นกับยาของเจ้าวิริยะพานิชทุกขนาน ตั้งแต่วันที่ ๑ ถึงวันที่ ๒๗ กุมภาพันธ์ พ.ศ. ๒๔๖๔

เพราะฉนั้นขอท่านทั้งหลายอย่าได้ลืมโอกาศนี้จงรีบอุดหนุนไว้ให้ได้ทุก ๆ ท่านจะได้รู้ว่าสรรพคุณยาของห้างวิริยะพานิชเปนยาที่ศักดิ์สิทธิ์จริง ๆ กว่ายาห้างอื่นมาเปรียบได้ยาก

รายชื่อยา

๑ ยาโสมกลั่น เปนยาบำรุงกำลังและโลหิตสูบซีด ผอมแห้งเจริญอาหาร แก้กระษัยเมื่อยเจ็บเหน็บชา ขวดละ ๒ บาท ๒ ยาพิมเสนกลั่น สำหรับปรายโรคหืดและบ่วงแก้ปวดท้องเสียดท้อง ลงท้องท้องขึ้นท้องเฟ้อ ธาตุพิการ ขวดละ ๑ บาท ๓ ยาดีจริง ขนานนี้มีค่าถึงหนักตำลึงทอง สำหรับแก้ไข้ได้ทุกชนิดชั้นไข้หวัด ไข้ร้อน ไข้ยืน ไข้เส้น ไข้กระษัย ไข้ทิด ไข้เหงื่อไข้ผีในท้อง พอจับเมื่อค่ำตอนตีหยุดไข้ทันที ขวดละ ๑ บาท

๔ ยาเถงจริง แก้ปวดฟัน ปวดรำมะนาดทุกชนิด ใช้หายปวดทันทีและทำให้ฟันทนฟันแน่นด้วย ขวดละ ๑ บาท

๕ ยาน้ำมันหมูหรุ่ง สำหรับใช้ปาดแผลสด และแผลเปื่อยเน่า หรือถูกน้ำร้อน น้ำมันน้ำคาดดวง ใช้เย็นสบาย หายเร็วที่สุด ขวดละ ๕๐ สตางค์

๖ น้ำมันพิมเสน สำหรับทาแก้เมื่อยขบรัดยอดปวด ตามกล้ามเนื้อและข้อกระดูก แก้เคล็ดขัดฟกบวมช้ำยอด เมื่อได้ทาน้ำมันนี้แล้วรุ่งขึ้นจะหายเปนปลิดทิ้ง ขวดละ ๕๐ สตางค์

๗ ยาทากรากเกลือน ไม่ว่าเปนมากน้อยเท่าใด เมื่อได้ทายานี้แล้วจะหายขาดสนิท และไม่กลับขึ้นอีก ขวดละ ๕๐ สตางค์

กอ ฮอด จุดไฟ อย่างดีสีขาวดีกว่าสุงเต็ม อัตราจุดไฟไม่มีควันไม่มีตะกรัน ราคาขวดละ ๗๕ สตางค์ ซื้อ ๒ ขวดแถม ๑ ขวดเหมือนกัน เชิญเร็วมีเพียงเท่านั้น

ห้างวิริยาพานิช ประตูสามยอด จังหวัดพระนคร โทรศัพท์ที่ ๗๒๐

ยาบุรุษกับยาปัถวีพิการ

ยาบุรุษนี้ แก้โรคสำหรับบุรุษเช่นเข้าข้อ ขอดคอด, ผีมะม่วง, ฉนวนใน, ผีมะคำร้อย, เปนผด, และเรื้อรังมาตั้ง ๑๐ ปี กับหญิงที่คิดโรคต่อเนื่องจากสามีหรือเปนมดสกิด ทั้งแก้ตามัวซึ่งเกิดเนื่องจากโรคที่กล่าวมาแล้วรับประทานเพียง ๑ อาทิตย์ หรือ ๑ ขันดีหายขาดดังปลิดทิ้ง ขันใหญ่รับประทานได้ ๕ อาทิตย์ มีขายที่ร้านขายยาบุรุษ เลขที่ ๕๗ - ๕๙ ถนนตรีเมฆ ถนนเสือป่า ยา ราคาขันละ ๒ บาท ๑ บาท ๕ บาท ถ้าซื้อ ๒ ขันคิด ๑ ขัน ส่งทั่วเมืองหรือรับไปขายไม่คิดค่าส่ง แต่ต้องส่งเงินไปที่ร้านซึ่งกล่าวข้างบนนั้นก่อน ท่านผู้ซื้อควรระวังยาปลอม เพราะเคยมีผู้คิดลอกเอาสอยใช้ยาบุรุษไปใช้ เปนสอยประกอบยาเม็ดขายบ้างแล้ว ทั้งยาปัถวีพิการแก้จุกเสียดได้อย่างชงัด ราคาขวดละ ๑๐ บาท

ถ. ๑๑/๔/๖๑

ทองใบตราครุฑยี่ห้อตั้งโต๊ะกัง ได้ออกจำหน่ายแล้ว ข้าพเจ้าหวังว่าท่านคงทราบดีอยู่แล้ว ว่ายี่ห้อตั้งโต๊ะกังเปนห้างที่ขายทองรูปพรรณ์อย่างดีมาตั้ง ๕๐ ปีเศษแล้ว เปนที่นิยมทั่วไปทั้งในกรุงสยาม แลต่างประเทศด้วยคุณความดีที่ได้ค้าขายโดยซื่อตรงมาช้านานแล้วนั้น บัดนี้ข้าพเจ้าได้พยายามทำทองใบใหญ่เนื้อแปดอย่างดีขึ้นเอง เพราะฉนั้นในโอกาศนี้ข้าพเจ้ารับพระราชทานพระบรมราชานุญาตตราครุฑโดยเปนเกียรติยศพิเศษ จึงหวังว่าจะเปนทางเพิ่มพูนความเชื่อมั่นให้แก่ท่านทั้งหลายยิ่งขึ้น ตั้งแต่นี้ต่อไปทองใบของยี่ห้อข้าพเจ้าที่มีตราครุฑยี่ห้อตั้งโต๊ะกังพิมพ์ติดอยู่ในแผ่งทองด้วยนั้น ข้าพเจ้ารับรองว่า เปนทองใบที่บริสุทธิ์แท้ เมื่อไม่บริสุทธิ์อย่างไร ข้าพเจ้ารับคืนเสมอ และขอท่านได้จำเครื่องหมายแผ่นทองใบที่ได้พิมพ์ไว้ข้างบนนี้เปนสำคัญ อยู่ตำบลสำเพ็งตรอกศาลเจ้าใหม่เลขที่ ๕๑๑๖ และอีกห้างหนึ่งตั้งอยู่ท้องสำเพ็งปากตรอกโรงครัว เรือนสพานเจ็กผ่อเลขที่ ๖๑๕ โทรศัพท์ ๗๑๑ ๑๑.๗.๖๔,๖ ด.

ยาโสมกลั่น

ยาโสมกลั่นเปนยาเจริญอาหารอย่างที่ ๑ ยาโสมกลั่นเปนยาบำรุงกำลัง จะหายาอื่นเสมอมิได้ ยาโสมกลั่นเปนยาบำรุงโลหิต และเส้นประสาทอย่างเอก ยาโสมกลั่นเปนยาที่ทำให้ระดูสตรีงามที่สุด ยาโสมกลั่นเปนยาที่ท่านทั้งหลายรอบรับประทานทุกท่าน ยาโสมกลั่นเปนยาที่มีชื่อเสียงโด่งดังมาก (สมัยนี้) ยาโสมกลั่นเปนยาที่แก้โรคได้ตามฝอยที่กล่าวไว้ ให้แก่ท่านทั้งหลายทั่วไปในประเทศสยาม ยาโสมกลั่นมีองค์พระยานสำคัญที่จะให้ท่านพิศูจน์ก็คือเจ้าของห้างวิริยะพานิชผู้ทำยาโสมกลั่นนี่เอง ก่อนที่ยังไม่ได้รับประยาโสมกลั่นร่างกายและเลือดลมก็พอประมาณ ตามที่ท่านทั้งหลายได้เคยเห็นมาแล้ว และได้เคยชั่งตัวมีน้ำหนักเพียง ๑๑๒ ปอนด์เท่านั้น ตั้งแต่ได้รับประทานยาโสมกลั่นมาแล้วร่างกายได้บริบูรณ์ขึ้นมาก ชั่งแล้วหนักถึง ๑๕๑ ปอนด์ ดูเลือดที่เต็มสูบตะไม่มีใครสู้ได้ถ้าสงสัยขอเชิญท่านทั้งหลายมาดูได้ทุกเมื่อ

ห้างวิริยะพานิช ประตูสามยอด จังหวัดพระนคร โทรศัพท์ที่ ๙๒๖

(สำเนา) แผนกวิทยาศาสตร์ คณะอักษรศาสตร์ และวิทยาศาสตร์ วัตถุที่ตรวจเปนยาเม็ดดำเพ็ญภาค (แก้ไข้พิษต่างๆ ทั้งสามฤดู) ของห้างเพ็ญภาค ถนนเยาวราช

แพทยวิทยาศาสตร์ได้ตรวจดูแล้วมีความเห็นว่าเปนยาแก้ไข้ได้ดีจริง เพราะได้พบตัวยาอันมีสรรพคุณดังนั้น ส่วนวัตถุอันจะเปนโทษแก่ร่างกายของผู้บริโภคไม่มีเจือปนเลย

(ลงนาม) พระมนตรีพจนกิจ หลวงสันทัดวิทยาศาสน์ เจ้าพนักงานแยกธาตุ ได้ตรวจถูกแล้ว (ลงนาม) หม่อมเจ้าพูนศรีเกษม

คณะบดีอักษรศาสตร์ และวิทยาศาสตร์

จุฬาลงกรณ์มหาวิทยาลัย

ควรทราบ เพื่อความสดวกของท่าน

พยอมโพร ซึ่งเปนยาแก้สิวแดงผ้า ส่วนสรรพคุณคงได้ปรากฏกับท่านที่ได้เคยใช้มาแล้ว ทั้งเปนที่นิยมของผู้ที่ใช้แล้วทั่วไป ไม่จำต้องกล่าว แต่ท่านที่ยังไม่เคยทดลองพยอมโพรเลย หน้าของท่านมีสิวแดงผ้า อย่าลืมพยอมโพรเลย เปนอันขาด สิวแดงผ้าอาจจะหายหนีไปได้โดยรวดเร็วเพียงหนึ่งขวด ถ้าใช้ผสมกับน้ำหอมเมื่ออาบน้ำแล้วใช้เปนแป้งผัดหน้าก็ได้ มีกลิ่นหอมชื่นใจ กับรับรองได้ว่า ผู้ที่ไม่เปนสิวแดงผ้าทาพยอมโพรได้เสมอไม่เปนโทษ และไม่ทำอันตรายให้กับหน้าท่านด้วย ราคาขวดละ ๕๐ สตางค์ ๑ โหล ๕.๗๐ หัวเมืองส่งตั้งแต่ ๒ ขวดขึ้นไป กับมีหนังสืออ่านเล่นต่างๆ สลวัน, น้ำหมึก, ยารักษาโรคต่างๆ ทั้งยาจักรทิพย์, อุไทย ราคาขวดละ ๑ บาท ทั้งโหล ๙ บาท ถ้วน สั่งซื้อจะยังเปนเงินหรือดวงตราไปรษณีย์ก็ได้ ค่าส่งไม่คิด

เลขที่ ๕๒—๕๔ ปากตรอกซ่องกงแบงก์

ร้านนายตองหัว

เปนเจ้าของแต่ผู้เดียว

น้ำมันตราเสือของไฮสถศาลา เชิงอันต้องได้รับนามว่าบันกิมอิ๊ว

ขวดใหญ่ขวดละ ๑ บาท 大罐一錢 ขวดเล็กขวดละ ๕๐ สตางค์ 小罐四十文 สถานนี้ได้ค้นพบตำราอันลับพิเศษ จึงได้ปรุงน้ำมันบันกิมอิ๊วนี้ขึ้นเมื่อปีก่อน และได้จำหน่ายไปตามหัวเมืองต่างๆ จนมีชื่อเสียงอุโฆษถึง และได้จำหน่ายไปตามหัวเมืองต่างๆ จนมีชื่อเสียงอุโฆษ

การบำบัดโรคภายใน

แก้ไข้ทุกฤดู คลื่นเหียน, อาเจียน, แน่น,เพ้อ, จุก, เสียด, เปนบ่วง, เปนดาน, สบัดหนาว, สบัดร้อน เมาเรือ เมารถ, ปวดท้อง, แสบไส้, อ่อนเพลีย, กระหายน้ำ, เปนลม ต่างๆ

การบำบัดโรคภายนอก

เมื่อยขบตามตัว ปวดหัวตัวตา ปวดเมื่อยเดือยขบกัด บาดแผลฟกช้ำ ผื่ระคายต่างๆ ปวดหู ปวดฟัน กราก เกลื้อน พุพอง

เมื่อเวลาจะใช้บำบัดโรคภายในให้เอาน้ำเดือดหรือน้ำชาชงน้ำมันยานี้หนัก ๑,๔ หุนรับประทาน หรือเมื่อใช้บำบัดภายนอกก็ให้เอายาทาตามแห่งที่เกิดโรควันละ ๑,๔ ครั้งก็จะหายได้ตามประสงค์

ที่จำหน่ายในกรุงเทพฯ ตลาดนางเลิศ ตรอกพิศิษฐไปรษณีย์ที่ ๗ บ้านหมายเลขบ้าน ๒๒ กับที่ร้านขายยาริษัท พมาตราเสือของโม ตำบลตลาดน้อย จังหวัดพระนครอีกแห่ง ๑

นายไอซันติน ผู้จัดการในกรุงเทพฯ

จีนโนสยาม วารศัพท์

วันที่ ๑๕ พุธ กุมภาพันธ์ พ.ศ. ๒๔๖๔

เรม ๔ ค่ำเดือน สามปีระกาตรีศก ๑๒๘๓

การบินของฝรั่งเศส

ในสถิติที่เกี่ยวกับการไปมาของสถานีอากาศยาน บุรเยต์ ปรากฏว่าฉะเพาะใน ค.ศ. ๑๙๒๑ ปีเดียว เครื่องบิน ๕๐๒๒ เครื่องได้รับส่งคนโดยสาร ๑๑๗๙ คน สินค้า ๑๕๐,๗๒๙ กิโลกรัมและเมล์ไปรษณีย์ ๒,๐๐๗ กิโลกรัม

ส่วนใน ค.ศ. ๑๙๒๐ มีอยู่ดังนี้ เครื่องบิน ๒,๐๕๙ เครื่องรับส่งคนโดยสาร ๒,๗๕๒ คน สินค้าและข้าวของ ๑๒๐ ๗๕๕ กิโลกรัม กับเมล์ไปรษณีย์ ๑,๕๗๔ กิโลกรัม

ผลที่ได้นี้เปนที่พอใจเพราะแสดงว่ามหาชนพากันนิยมพาหนะชนิดใหม่นี้มากแล้ว

อากาศยานทหารบกอังกฤษ

อังกฤษซึ่งในระหว่างสงครามถึงหากจะมีกองทัพเรือที่ใหญ่โตอยู่แล้วก็ดี ก็ยังไม่พ้นที่จะถูกอากาศยานเยอรมันมาโจมตีชายฝั่งของตนอีกจึงมีความประสงค์ที่จะตั้งกองทัพในอากาศขึ้นกอง ๑ ที่สามารถป้องกันอันตรายได้ อังกฤษได้ให้ความเจริญแก่อากาศยานเปนพิเศษทีเดียว ส่วนกระทรวงการบินอังกฤษซึ่งถึงแม้จะมีงบประมาณอยู่ต่างหากแล้วก็ดี กับถึงแม้ยังจะขึ้นกับกระทรวงกระลาโหมมาจนกระทั่งบัดนี้ก็ดี ก็กลับเปนพแนกอิศระตั้งแต่ ค.ศ. ๑๙๒๐ เปนต้นมา

กระทรวงการบินนี้ ที่มีน่าที่ป้องกันพระราชอาณาจักรทางอากาศกับจัดทำสายการบินของชาติด้วยนั้น ดูแลทั้งการบินทหารและการบินพลเรือนด้วย

ส่วนงบประมาณของอากาศยานอังกฤษก็ได้ทวีขึ้นเรื่อยไปซึ่งสมควรจะต้องกล่าวถึงด้วย เพราะเมื่อสังเกตดูงบประมาณนี้แล้วจะเห็นว่าอังกฤษมิได้บ่ายหน้าไปทางการลดอาวุธเสียเลย

งบประมาณการบินของ ค.ศ. ๑๙๑๔ คิดเปนส่วนร้อยของงบประมาณใหญ่ได้ ๑,๗ ใน ค.ศ. ๑๙๒๐—๑๙๒๑ ได้ทวีขึ้นถึง ๑๔ ในร้อย และในปีนี้ทวีขึ้นอีกถึง ๑๗ ในร้อยเปนเงิน ๑๗,๐๐๐,๐๐๐ ริดดิง ซึ่งเปนส่วนการบินพลเรือนเสีย ๑,๐๐๐,๐๐๐ ริดดิง

นี่เปนรูปโครงทั่วไปของ ค.ศ. ๑๙๒๐ ซึ่งสัมพันธมิตรของเราได้กำหนดขึ้นสำหรับชั่วเวลา ๕ ปี และภายใน ๕ ปีต่อไปนี้มีกำหนดว่าจะไม่ทำการระดมใหญ่เปนอันขาด

กระทรวงการบินมีความตั้งใจที่จะทุ่มเทความพยายามทั้งหมดสำหรับความต้องการของเวลานี้ ซึ่งมีความมุ่งหมายที่จะตั้งเจ้าน่าที่ที่มีความชำนาญนั้นกอง ๑ ที่สามารถจะทำประโยชน์ให้ได้อย่างเต็มที่กับจะทุ่มเทเงินทั้งก้อนสำหรับฝึกหัดและทำความชำนาญแก่เจ้าน่าที่ที่เปนนายทหารและพลทหาร

การที่ขยายรูปโครงขึ้นคราวนี้ต่อเนื่องให้เพิ่มเจ้าน่าที่มากขึ้นอีกประมาณ ๑๐๐๐ คน กับเพิ่มค่าใช้จ่ายมากกว่าปีก่อน ๑๐๐๐๐๐๐ ปอนด์ รวมทั้งสิ้นเปนเงิน ๗๑๗,๐๐๐ ปอนด์

อย่างไรก็ดีดูเหมือนความพยายามของอังกฤษมิได้มุ่งไปในการสร้างเปนชุดหรือในการค้นหาของใหม่เสียเลย

สโมสรการบินฝรั่งเศส

ยังมีข่าวเล่าถึงกันถึงเรื่องที่นายอังเดร มิเชอแล็ง ลาออกจากตำแหน่งนายกสโมสรการบินฝรั่งเศสอยู่อีกหนาหู บรรดาเพื่อนฝูงของนายมิเชอแล็ง มีความตั้งใจที่จะขอให้เขาถอนใบลาของเขาเสียแต่ก็ไม่เปนผลสำเร็จ

ที่สุดนายมิเชอแล็งก็ได้ออกจากตำแหน่งนายกสโมสรการบินเนื่องด้วยความป่วยเจ็บ

เงินของกรมขนบัตร์

พระญาณรีย่อรายการกรมขนบัตร์ตามมาตราวา ๑๖ แห่งพระราชบัญญัติขนบัตร์สยาม จำนวนเดือนมกราคม พ.ศ. ๒๔๖๔

ราคาขนบัตร์ที่ออกใช้อยู่เมื่อวันสิ้นเดือน ๗๗,๗๗๑,๖๖ บาท

เงินตรา ๑๑,๒๖๗,๗๗๗ บาท ๒๕ สตางค์

เงินแลสมบัติซึ่งถือไว้สำรองขนบัตร์ซึ่งออกใช้อยู่เมื่อวันสิ้นเดือน

สมบัติ

ชนิด	ราคา
อินเดียและแคนดิงสตอก	๑,๕๑๖,๐๐๐ บาท
วอรโดนอังกฤษ	๒,๔๖๔,๖๔๑ บาท
สตอกสยาม	๕,๑๕๗,๖๗๗ บาท ๒๐ สตางค์
สตอกญี่ปุ่น	๑,๑๗๗,๐๐๐ บาท
สตอกจีน	๗๗๗,๕๔๔ บาท
สตอกอาเยนไตน์	๑,๑๕๗,๒๕๑ บาท ๖๐ สตางค์
อียิปเรียนยูนิโฟร์ม	๑,๖๖๗,๕๐๐ บาท

เงินฝากรายวันในบาญชีฟรีดิโปสิตเนชันแนลแบงก์ลอนดอน ๑๖,๗๗๔,๖๗๑ บาท ๗๕ สตางค์

เงินฝากรายปีที่ลอนดอนเคาตี้เวสมินสเตอร์แอนบาสฟอเรนแบงก์ปาริศ ๕๐๐,๐๐๐ บาท ๑๑ สตางค์

เงินที่กรมพระคลังรับประกัน ๗,๑๑๗,๐๐๐ บาท

เนื้อเงินอยู่ที่กรมกระลาโหม ๑,๒๐๐,๐๐๐ บาท

รวม ๗๗,๗๗๑,๒๒๑ บาท

กรมรถไฟแผ่นดิน

แจ้งความ

ตั้งแต่วันที่ ๒๐ กุมภาพันธ์ศกนี้เปนต้นไป ขบวนรถโดยสารซึ่งเดินระหว่างกันตัง—ชุมทางทุ่งสง—สงขลานั้น จะได้เดินต่อจากชุมทางอู่ตะเภาถึงสงขลาด้วย ตามกำหนดเวลาดังนี้—

ขบวนรถขึ้น,สงขลา—ชุมทางทุ่งสง—กันตัง

สงขลา	ออก	๖.๐๐ น.	(เดิม)
ชุมทางอู่ตะเภา	ถึง	๖.๕๖ น.	,,
ชุมทางอู่ตะเภา	ออก	๗.๐๔ น.	(ใหม่)
ชุมทางหาดใหญ่	ถึง	๗.๑๐ น.	,,
ชุมทางหาดใหญ่	ออก	๗.๒๔ น.	,,
ชุมทางอู่ตะเภา	ถึง	๗.๓๐ น.	,,
ชุมทางอู่ตะเภา	ออก	๗.๑๔ น.	(เดิม)
กันตัง	ถึง	๑๗.๑๗ น.	,,

ขบวนรถล่อง,กันตัง—ชุมทางทุ่งสง—สงขลา

กันตัง	ออก	๗.๑๕ น.	(เดิม)
ชุมทางอู่ตะเภา	ถึง	๑๗.๑๖ น.	,,
ชุมทางอู่ตะเภา	ออก	๑๗.๑๗ น.	(ใหม่)
ชุมทางหาดใหญ่	ถึง	๑๗.๒๒ น.	,,
ชุมทางหาดใหญ่	ออก	๑๗.๓๐ น.	,,
ชุมทางอู่ตะเภา	ถึง	๑๗.๔๒ น.	(ใหม่)
ชุมทางอู่ตะเภา	ออก	๑๗.๔๗ น.	(เดิม)
สงขลา	ถึง	๑๗.๕๕ น.	,,

รถโดยสารของขบวนรถซึ่งเดินระหว่างสงขลากับปาดังเบซาร์ จะเดินรวมไปมากับขบวนรถซึ่งกล่าวไว้ข้างบนนี้ด้วย ฉะเพาะระหว่างสงขลากับชุมทางหาดใหญ่ ส่วนระหว่างชุมทางหาดใหญ่กับปาดังเบซาร์นั้นคงเดินเปนอีกขบวนหนึ่งตามกำหนดเวลาเดิม

ฉนั้นจึงแจ้งให้ทราบทั่วกัน

ที่ว่าการกองเดินรถไฟแผ่นดิน

พระนคร

วันที่ ๑๕ กุมภาพันธ์ พุทธศักราช ๒๔๖๔

๑๕/๐๑/๖๔ ส ว ๒๐ ก.

แจ้งความกรรมการประกวดราคาซื้อของ

ด้วยจะต้องการซื้อแบบพิมพ์ต่างๆ สำหรับใช้ราชการของทหารบกหลายอย่าง เมื่อผู้ใดมีความประสงค์จะรับส่งและอยากทราบความละเอียดหรือดูตัวอย่าง ก็ขอให้มาพบกับเจ้าน่าที่กรมครุภัณฑ์ทหารบก ในกระทรวงกระลาโหม ในระหว่างเวลาเปิดทำงาน ตั้งแต่บัดนี้ไปจนถึงวัน ๒๒ กุมภาพันธ์ เลือกรับใบประกวดราคาซึ่งมีจำนวนของแลกำหนดวันยื่นราคาแจ้งอยู่ในนั้นต่อไป

นายพลตรีพระยาศรีสรรพภักดี

ประธานกรรมการ

๑๕/๐๑/๖๔ ส ว ๒๐ ก.

เปน เอ เย็น
รบ สั่ง สิน ค้า ได้ ทุกๆ ประ เทศ

ห้างอีเฮ

สแยกวัด ตึก ถนน เยาวราช
จัง หวัด พระ นคร เบอร์ ๘๒.๘๓
โทรศัพท์ เบอร์ ๔๗๖

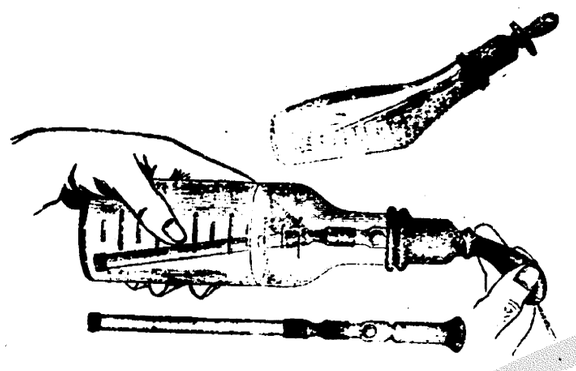

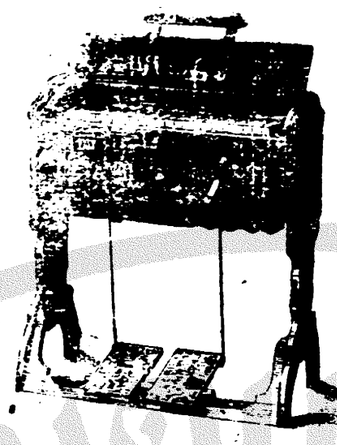

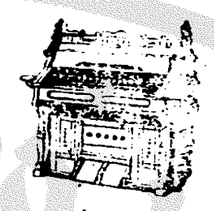

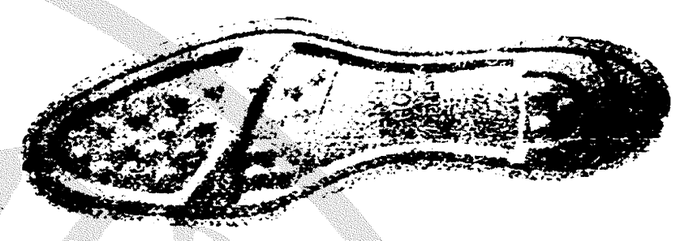

ใจท่าน มาเชิญครับ

ขวด สำหรับ ใส่ น้ำ นมให้ เด็กรับประ ทาน อย่างดีทันสมัย นิยม ครับ พึ่ง มี ตก เข้า มาใหม่ เปน ครั้ง แรกมีสำหรับ ประ เทศ สยาม ขวดใส่ นม ชนิด นี้ เมื่อ รับ ประ ทาน เอาเมือ บีบ ยาง ที่ ติด กับศีร์ษะ ขวด เหมือน รูป ตัว อย่าง ข้าง บนนี้ น้ำ นมก็จะ ออก มาจาก ขวดโดย ทันที ไม่ ต้อง ใช้ ปาก ดูด เหมือน ขวด นม ชนิด อื่น ๆ ทั้งใช้ การ ได้ สดวก สม กับ ความ ต้อง การ ของ ท่าน เด็ก ที่ป่วย มาก หรือ ไม่ มีกำลัง ก็ใช้ ได้ ราคา ก็ ยอม เยาว์ ขวด ละ ๑ บาท ๕๐ สตางค์ เมื่อท่าน จะรับ มาจำหน่ายคราวละมาก ๆ ข้าพเจ้า จะคิดราคาให้ เยาว์ เพราะฉนั้นขอเชิญ ท่านไป ชมเสีย ก่อนซื้อก็ได้ (เชิญครับ)

ท่านที่ อยู่ ต่าง จังหวัด จะให้ ข้าพเจ้า จัด ส่ง มาให้ ก็ได้ ท่าน ต้อง บอก นามและ ที่อยู่ ของ ท่าน ให้ชัด เจน ค่าส่งท่าน ต้องเสีย

แถม ของกกาลันเตอร์ รูปงาม ๆ สำหรับฉีกรายวัน

หีบ เพลง ชื่อ ออแกน ชนิด ยี่ห้อ อย่าง เก่าแท้ ที่ขาด คราวไป นั้น บัด นี้ได้ มีตก เข้า มาอีก แล้ว มี ๓ ขนาด ๆ อย่าง เล็ก ราคา เครื่อง ละ ๗๐ บาทถ้วน อย่าง กลาง เครื่องละ ๑๕๐ บาท ถ้วน อย่างใหญ่ เครื่อง ละ ๒๕๐ บาท ถ้วน รูป ทรง งาม ๆ สม สมัย เปน ที่นิยม ของ มหา ชน ทุก ๆ ท่าน สำหรับ ใน การ รื่น เริง หรือ ใน ที่ประ ชุม สโมสร ต่าง ๆ ท่าน ควร จะมีออ แกน ชนิดนี้ ไว้เสมอ คุณความ ดี และ ถาวร ของ หีบ เพลง ชื่อ ออแกน ชนิดนี้ ท่านก็ยอม ทราบ อยู่ แล้ว ว่าดี กว่า หีบ เพลงชนิด อย่าง อื่น ๆ ทั้ง หมด เพราะ ฉนั้นขอ เชิญท่านไปชม เล่น เปน ขวัญ ตา ก่อน ท่าน ซื้อ ก็ได้ (เชิญครับ)

แจ้ง ความ มา ยัง ท่าน ทั้ง หลาย ทราบ ด้วย ที่ห้าง ข้าพเจ้า มีรอง เท้า พื้น ยาง ผ้าใบ ขาว ศีร์ษะเปน หนัง ต่วเปน ผ้าใบ ดำ ที่ ขาด คราว ไปนั้น บัด นี้ได้ มีตา เข้า มาใหม่ อีกแล้ว มี ขนาด ต่าง ๆ กันดังแจ้งต่อไป นี้คือ/ เบอร์ ๕ ๖. ๖. ๖. ๗. ๗. ๗. ๘. เดิม ราคาคู่ ละ ๔ บาท ๕๐ สตางค์ บัด นี้ลด เหลือ คู่ ละ ๒ บาท ๕๐ สตางค์ ค่า ส่งไปรษณีย์ วัตถุ คู่ ละ ๕๐ สตางค์

ราคา ๕๐ สตางค์

มีจำหน่ายที่ห้าง ราชยาทิไนเต ตึกถัด พระ ยาศรี ถนนเจริญกรุง กรุงเทพ ฯ

ยานี้ทาให้ ผม ดกและ กัน ไม่ให้ ผม ร่วง !!!
ยานี้แก้ คันหัว ได้ ดี และ ให้ ผม ยาว เร็ว จริง !!!
ยานี้ ทาคิ้ว บาง หรือ หมด น้อย ทาให้ รื้น มาก !!!
ยานี้ ทา แล้ว หัว เย็น และ มีกลิ่น หอม ชื่นใจ !!!

มีจำหน่ายที่ห้าง ราชยาทิไนเต ตึกถัด พระ ยาศรี ถนนเจริญกรุง กรุงเทพ ฯ

สถานที่ขายใบชาอันมีชื่อเสียง

ร้านขายใบชาอย่างดียี่ห้อเจียมจ้วนพ้อ เลขที่ ๗๐ ที่น่าร้านมีกระดานป้ายตราเสือและสิงห์โตเปนสำคัญ ตั้งอยู่เคียงคันกับโรงพิมพ์บำรุงนุกูลกิจ ถนนบำรุงเมืองจังหวัดพระนคร ได้สั่งใบชาอย่างดีรสชาติวิเศษเข้ามาใหม่เสมอมิได้ขาดมือเลย เพียงเจ้าเข้ามาจะได้ไม่เสียเวลาคอยชาที่เคยรับประทานชาอย่างดีชั่งละ ๒๒ บาท และ ๒๐ บาท นั้นหมดเสียแล้ว คงมีแต่อย่างชั่งละ ๑๗ บาท ๑๒ บาท และ ๗ บาท แต่ถ้าชาอย่างดีที่กล่าวข้างบนนี้คราวเข้ามาเมื่อไรจะแจ้งความให้ท่านทั้งหลายทราบโดยเร็ว แต่ผู้ใดซื้ออย่างห่อละ ๒๕ สตางค์จะไม่ได้แถมเหมือนที่เคยกระทำมาแล้ว ร้านนี้ยินดีขอเชิญท่านทั้งหลายซื้อชาไปทดลองรับประทานดูเสียว่าถูกใจถึงจะซื้อไปถวายพระ หรือเปนของกำนันใครท่านก็อย่ากล่าวว่าจะไม่ได้ชาดีร้านนี้เต็มใจจะรับรองท่านทุกเมื่อโปรดอะมาชมใบชาที่ขายคราวใบนายนั้น บัดนี้ตกเข้ามาแล้ว ราคาอย่างชั่งละ ๑๒—๒๔—๒๐ บาท เชิญท่านมาเลือกซื้อตามความประสงค์

ยี่ห้อเจียมจ้วนพ้อ

๑ ๑๗. ๒. ๖๔ ๑ ป

ห้างมาโกโนชี บราเทอร์. ลิมิเต็ด

(Messrs. Maconochie Bros, Ltd London)

แรงดอนดอนประเทศอังกฤษ

ได้ตั้งให้

ห้างบี. ครีสมาส แอนด์คำปะนี. จำกัด

ถนนราชวงษ์กรุงเทพฯ

เปนเอเยนต์ในกรุงสยาม สำหรับจำหน่ายเครื่องกระป๋อง และที่บรรจุขวด เช่น แยมส์, ปลากระป๋อง, เนยกระป๋อง, ผักดอง, [illegible]กระป๋อง, เครื่องกระป๋องสำหรับทหาร, น้ำซอส, น้ำส้ม ฯลฯ สิ่งเหล่านี้จะตกเข้ามาในเร็ววันนี้ เชิญไปตรวจดูตัวอย่างที่ห้างบี. ครีสมาส ตำบลถนนราชวงศ์ จังหวัดพระนคร

๑. ๔/๕/๖๐ ๑. ป.

แจ้งความขายยาอดฝิ่น

ด้วยยาอดฝิ่นขนานนี้ ข้าพเจ้าเปนเอเยนต์สั่งจากบริษัทใต้แซ่เมืองเซียงไฮ้ได้ทดลองแล้วว่า ยาขนานนี้มิได้มีมอร์ฟีย์ปนอยู่เลย เวลานี้มีผู้นิยมใช้มาก เพราะอดฝิ่นได้อย่างรวดเร็วและหายขาดทีเดียว คราวนี้เปนเวลาที่เงินเซียงไฮ้ราคาถูกแล้ว จึงได้ขายยาขนานนี้ให้ถูกที่สุด จะลดราคาถูกมากลดสิบห้าเปอร์เซนต์ต่อ ๑๐๐ ถ้าผู้ที่สูบฝิ่นหนักวันละหนึ่งตลึง รับประทานยานี้ประมาณราว ๕๐ ห่อเท่านั้น ก็อาจจะหายขาดได้ภายใน ๑๐ วัน และยาขนานนี้ข้าพเจ้าจะสั่งเสมอมิให้ขาดคราวได้ เพราะฉนั้นเปนโอกาศอันดีของท่านผู้ที่อยากจะอดฝิ่น ควรรีบซื้อไปอดเสียเพราะราคาถูกกว่ายาฝิ่นมาก รออย่าให้เสียโอกาศอันดี จะเปดตั้งแต่วันที่ ๑๗ [illegible]

ห้างยองฮั่วเซียง

เลขที่ ๒๑๗๓ ถนนสำเพ็งตอนตลาดเก่า

จังหวัดพระนคร

ไทรศัพท์เบอร์ที่ ๗๔๖๒

๒๐/๕/๖๐

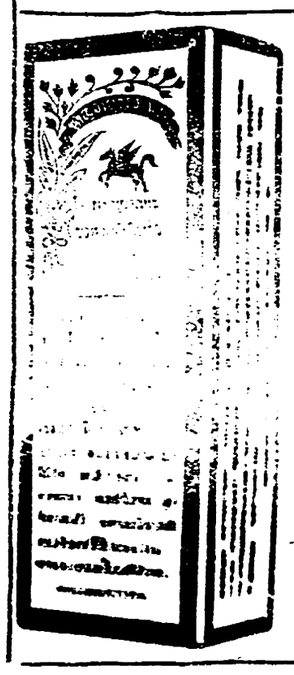

ยาอายุวรรณอย่างประเสริฐ

กินแก้โรคที่เกี่ยวกับเลือดลมได้อย่างดี หญิงที่ถูดูไม่งาม ถ้ากินแล้วอาจให้ระดูมาตามกำหนด มีขายที่ห้างขายยาเฮาะเหลิ่งน่าโรงหนังนาครสามแยก ราคาขวดละ ๒๐ บาท ๕๐ สตางค์ หรือโหลละ ๒๔ บาท

แจ้งความ

ยาดองเอ้หมึงเอ้งฮกต๋อง

(ห้างไต้งวนฮวดถนนราชวงษ์ เปนเอเยนต์)

ยาดองขนานนี้ได้มีชื่อเสียงอุโฆษมาช้านานแล้ว ประกอบด้วยเครื่องยาที่มีสรรพคุณบำรุงโลหิต และบำบัดโรคต่างหลายมากกว่ามาก จึงได้รับความชมเชยจากผู้ที่เคยใช้ตามหัวเมืองท่าค้าขายต่าง ๆ และผู้ว่าราชการจังหวัดเอ้หมึงก็ได้ให้หนังสือบอกย่องตงออกประกาศห้ามมิให้ใครทำปลอม ทั้งท่านหมอชีไวตันนายแพทย์ใหญ่แห่งโรงพยาบาลรองกองศุขาจังหวัดเอ้หมึง ได้งดอายาดองนี้ปตรวจโดยวิธีแยกธาตุ แล้วให้หนังสือสำคัญไว้เปนหลักฐาน มีใจความดังข้าพเจ้าจะได้กล่าวแต่งเรขว่า

ศุราที่ดองยานี้ เปนศุราเกาเหลียงอย่างแท้ที่สั่งมาจากเมืองจีน มิได้มีเหล้ากลั่นของเกาะไตหวันเจือปนเลย ส่วนเครื่องยาต่าง ๆ ก็ล้วนเปนสิ่งที่บำรุงโลหิต อาหารทำให้มนสมองรุ่มรื่น กระเพาะอาหารมีกำลังแรง สามารถบำบัดโรคที่มีอาการเมื่อยขบอ่อนเพลียไม่อยากรับประทานอาหารเปนต้น ฯลฯ

มีขายตามร้านขายย่อย ขอเชิญท่านสุภาพบุรุษและสุภาพสตรีลองใช้ดูก็จะเห็นคุณของยานี้โดยทันที

๑. ๑๗—๔—๖๒

ยาย้อมเส้นผมขาวให้เปนสีดำ

สั่งพึ่งตกเข้ามาใหม่โดยราคาถูกและใช้ได้ดีด้วย ทั้งยังมีสบู่ก้อนสำหรับฟอกตัวอีกหลายชนิด กลิ่นต่าง ๆ กันเช่นกลิ่นโคโลน ไวโอเลต, ลาวันดี้, เฟรเฟล, คาชั่นโนต เซ็นสดีอก, วอลเฟราเวอ, เปนต้น มีหีบกระดาษสีต่างห่ออย่างงามน่าใช้

หนังสือประจำตัวเภสัชย์อีกคู่คือ

Pharmaceutical Formulas

Vol.1. Martindales 17 Ed.

Squires Pocket Companions.

ห้างประดิษฐ์สุคนธา

สี่แยกวัดติก กรุงเทพฯ

อีก ๑๕ วันเท่านั้น

การลดราคาเฉภาะเครื่องเรียนนี้มีกำหนดอีก ๑๕ วัน จึงขอให้นักเรียนทั้งหลายจงไปทดลองเสียจึงจะทราบว่า เครื่องเรียนเหล่านั้นได้ขายโดยราคาขาดทุนและถูกอวดได้ด้วยว่า ขายขาดทุนจริง ๆ เอ็กเซตร์ใช่โหลละ ๒๕ สตางค์เท่านั้น

เมื่อนี้ได้รับติกถอนมาซึ่งหลายอย่างของห้างต่าง ๆ ในประเทศอังกฤษอเมริกันและจะจำหน่ายโดยราคาเยาว์ที่สุดกับทั้งแบบแต่งจดหมายต่างประเทศด้วยกระบวนหนังสือเรียนเครื่องเรียนต่างประเทศและไทยนี้มีครบทุกอย่างเว้นแต่บางชนิดที่โรงพิมพ์หมด โนเวิลปกแข็ง—อ่อนมีหลายเรื่องราคาถูก ๆ แบบต้นวันอเมริกันยังคงเหลืออีกโหลเดียวเท่านั้นต้องการโปรดเร็วเล่มละ ๑. ๗๕ บาท

ปุสดาการเหนือสามยอด

๑. ๑. ๖. ๖๔ ๑. ป.

ทำได้เหมือนนอก

ถ้าท่านต้องการขวดใส่ยาขนาดต่าง ๆ หรือขวดเครื่องแก้วชนิดต่าง ๆ เชิญมาที่ข้าพเจ้า ด้วยข้าพเจ้ามีเครื่องที่จะทำตั้งจากนอก และข้าพเจ้าจะคิดราคาถูกกว่าของนอก แต่ท่านจะได้ของดีเหมือนกับทำมาจากนอก หรือจะมีจดหมายมายังข้าพเจ้า โรงทำเครื่องแก้วยี่ห้อว่างหลี ตำบลถนนเจริญกรุงตอนปากตรอกกาลันตัน เบอร์เลข ๓๓ ข้าพเจ้าจะรับทำให้ได้ตามความประสงค์

๑. ๓๓ ๗. ๖๔ ๑. ป.

เครื่องยนต์ฟอดสำหรับความรุ่งหมายกำลัง

ในเวลานี้บริษัทอาจจำหน่ายเฉภาะแต่เมื่อเครื่องยนต์ฟอดทันทีจากห้าง พร้อมกับเครื่องติดต่อให้หมุน ทั้งเหมาะสำหรับการต่อส่งกำลังไปเดินเครื่องสูบน้ำ, เรือยนต์, เครื่องไฟฟ้ากับการเครื่องจักรอื่น ๆ

ทุก ๆ ท่านต้องถือประโยชน์ของเครื่องที่มีกำลังมากแต่ราคาย่อมเยาว์ การประหยัดทรัพย์และสดวกในการที่จะยกย้ายไปที่ต่าง ๆ ได้ ทั้งทำประโยชน์ได้ตามความประสงค์ด้วย เพราะฉนั้นขอเชิญมายังที่ห้าง เพื่อตรวจชมดูเครื่องยนต์ฟอด

เฉภาะแต่เครื่องยนต์พร้อม	ราคา ๕๐๐ บาทถ้วน
ฟูดใดแดดโม, แปลง, ที่แยกไฟ, ดอย, สายไฟพลักกับพลัก, รวม	,, ๙๐ ,, ,,
เครื่องสตาร์ต, พร้อมด้วยแบตตรี, สายไฟกับสวิตหัวไฟ รวม	ราคา ๑๕๐ บาทถ้วน

บริษัทบางกอกดีอก ท, จ, ก,

เปนเอเยนต์สำหรับประเทศสยามแต่ผู้เดียว

ข่าวโทรเลข

(โทรเลข รอยเตอร์)

การประชุมที่วอชิงตัน

กรุงลอนดอน, วันที่ ๑๑ กุมภาพันธ์

ได้ทราบข่าวจากกรุงวอชิงตันว่า ประธานาธิบดีฮาร์ดิง (อเมริกัน) ได้นำหนังสือสัญญา ๗ ฉบับ ซึ่งได้พูดจาตกลงกันในสภาที่ประชุมนั้น ส่งต่อสภาที่ปฤกษาการแผ่นดิน กับได้ขอร้องให้สภากระทำสัตยาบันสำหรับสัญญาทั้งนี้ เพื่อเปนการรับรองความสันติภาพ ท่านประธานาธิบดีกล่าวว่าหนังสือสัญญาเหล่านี้เปนข้อระงับการโต้เถียงและลบล้างเหตุอันเคือบคลุมทั้งปวง และเปนที่ทำให้ความเข้าใจกันชัดเจน

ราชทูตอังกฤษคนเก่า

กรุงลอนดอนวันที่ ๑๒ กุมภาพันธ์

สมเด็จพระเจ้าแผ่นดินอังกฤษได้โปรดเกล้า ฯ ให้นายวิชชาร์ดเซมัวร์เข้าเฝ้าทูลลอองธุลีพระบาทในโอกาศอันกลับจากรับตำแหน่งราชทูตประจำกรุงสยาม ฯ นั้น

กรรมกรรถไฟอินเดียน

กรุงลอนดอน, วันที่ ๑๒ กุมภาพันธ์

ผู้แทนบริษัทรอยเตอร์ที่เมืองบอมเบ (อินเดีย) ไทรเลขมาว่า การหยุดงานอันเกี่ยวด้วยเหตุผลในทางการเมืองนั้น กำลังเปนไปในหมู่กรรมกรรถไฟแห่งทางรถไฟสายอินเดียภาคตวันออก กองทหารได้ถูกส่งไปจัดการปรามปรามพวกที่ชุเชิญกรรมกรที่เต็มใจจะทำการงานนั้นด้วยแล้ว กับได้มีคนพยายามจะกระทำอันตรายรถไฟ แต่หาสำเร็จไม่

นายแกนดีกับการเมือง

กรุงลอนดอนวันที่ ๑๒ กุมภาพันธ์

ได้ทราบข่าวจากเมืองบอมเบว่า นายแกนดี (หัวน่าชาวอินเดีย) ได้ทักความคิดที่จะทำให้พลเมืองกระทำการขัดขืนนั้นเสียชั่วคราวแล้ว

สยามกับการกู้เงิน

กรุงลอนดอน, วันที่ ๑๑ กุมภาพันธ์

กรุงสยามจะได้กู้เงิน (จากอังกฤษ) มีจำนวน ๒,๐๐๐,๐๐๐ ปอนด์ โดยเสียดอกเบี้ยร้อยละ ๗ เปอร์เซ็นต์ต่อปี และจะใช้คืนเปนงวดปีรวม ๕๐ งวด เริ่มแต่ปี ค.ศ. ๑๙๒๗ เปนต้นไป เงินกู้รายนี้จะนำมาใช้สำหรับการรถไฟ

(โทรเลขฮาวาศ)

อเมริกันกับญี่ปุ่น

กรุงปารีส, วันที่ ๑๒ กุมภาพันธ์

กรุงวอชิงตัน หนังสือสัญญา (ระหว่างอเมริกากับญี่ปุ่น) ได้เซ็นกันแล้วว่าด้วยการห้ามสร้างป้อมรันที่เกาะแยปนั้น

โดยได้รับพระบรมราชานุญาต

ห้าง แอล. ยี. รักนัตี และบริษัท

ช่างทองหลวง

ตำบลสี่กั๊กพระยาศรี พระนคร

ขอแจ้งความให้ท่านทั้งหลายทราบว่าเดี๋ยวนี้ ห้างพึ่งได้รับเพ็ชร์ชุดต่าง ๆ อย่างงามตกมาใหม่

เพชร์ร่วง

๗ กิ้ง ๑๐ เม็ดต่อกรัด		ราคา ๑๐๕— ต่อกรัด	
๑๐ ,, ๑๕ ,, ,,		,, ๑๕๕— ,,	
๔๐ ,, ๕๐ ,, ,,		,, ๒๖๐— ,,	
๗๐ ,, ๑๐๐ ,, ,,		,, ๖๖๕— ,,	
๑ ,, ๕ ,, ,,		,, ๗๖๕— ,,	

และอย่าง ๑ ๑ ๑/๒ ๒ ๒ ๑/๒ กรัดจะขาย โดยราคาย่อมเยาว

เชิญท่านมาชมที่ห้างข้าพเจ้า โทรศัพท์ ๗๐๕

โกเมศอิเล็กตริคไลท์ เปนชนิดไฟฉายโมอันเล็ก ๆ เพื่อแนบกับปูเต่าเครื่องยนต์ติดไฟฟ้าได้ ๕,๖ แอมแปร ราคาไม่แพงท่านลองใช้แล้ว ท่านมีความพอใจมาก มีโทรเลขแอมแปรให้ดูเสร็จ ตกเข้ามา ๒ ชนิด ท่านไม่เข้าใจขอเชิญท่านตรวจดูได้ ที่พัศดุอุปะมะยนต์บริษัท ปากกลองตลาด โทรศัพท์ ๔๗๗

ห้าง เอส. ซี. บี.

ห้าแยกพลับพลาไชย

รับจ้าง	ขาย
พิมพ์บาญชีและแบบฟอร์ม	เครื่องไฟฟ้าต่าง ๆ
พิมพ์มีนู, การ์ด และรูปต่าง ๆ	ศรอบรูป
ทำแม่พิมพ์ทองแดง, สังกะสี ฯ	โปสต์การ์ดภาพต่าง ๆ
ออกแบบลวดลาย	อิฐพิมพ์
ออกแบบตึก,บ้าน เรือน, โรง	เปนผู้แทน
ออกแบบตาม บ้าน	บริษัท คาด ยันเซร์ เยอรมันนี
ออกแบบ และทำเครื่องเรือน	
ทำลวดลายในกระจก	
ทำเครื่องอกไม้สดแห้ง	
บักไหม และดิน	
ถ่ายรูป ขายรูป	

จงสังเกตเครื่องหมายข้างบนนี้เปนสำคัญ

ห้างนี้มีเชื้อทำเหล้าบรั่นดีแลเหล้าวิศกี้อย่างดี

โรงหนังพัฒนากร

โปรแกรมสำหรับคืนวันพุธที่ ๑๕ ศุกร์ที่ ๑๗

ข่าวที่ ๗๗๗ ๑ ม้วน	ดอกวิตาการ์ฟ ๒ ม้วนต่อ
ภาพกรรมที่ ๒๒ ๑ ม้วน	ห้างดึกดอง (แรปลิน) ๑ ม้วน
หมอซุนยัดเซน ๒ ม้วนต่อ	ดอกสตาร์ ๑ ม้วนต่อ
ศึกหน้าเมีย (คาเมดิไมเอด) ๕ ม้วน	ดอกเซนจุรี ๒ ม้วนต่อ

ตั้งมือนาฬิกา ๗.๑๐ น.

โรงหนังฮ่องกง

โปรแกรมคืนวันพุธที่ ๑๕ ถึงศุกร์ที่ ๑๗

ข่าวที่ ๑๑ ๑ ม้วน	ศึกหน้าเมีย (คาเมดิไมเอด) ๕ ม้วน
พญาเพียวตอน ๑๕ จบ ๒ ม้วนต่อ	ข่าวปาเต๊ะที่ ๗๗๐ ๑ ม้วน
สาวชาวเหนือ (อีวาโนเวิค) ๕ ม้วนต่อ	หมอซุนยัดเซน ๒ ม้วนต่อ
ดอกสนับ ๑ ม้วน	

โรงหนังสาธร

โปรแกรมคืนวันจันทร์ที่ ๑๓ ถึงพฤหัสที่ ๑๖

ข่าว	๑ ม้วน	ลูกหนุมาน ตอน ๓—๔	๔ ม้วน
ข่าว	๑ ม้วน	เจ้าพ่อเสือ ตอน ๓—๔	๔ ม้วน
หมดเวร	๖ ม้วน		

(ชิงดิ...อ่านทอมอาช)

บ่ายวันพฤหัสเดี๋ยวนี้ หนังตามโปรแกรมนี้

โรงหนังสิงคโปร์

โปรแกรมสำหรับคืนวันพุธที่ ๑๕ ถึงศุกร์ที่ ๑๖

ข่าว ๖๗	๑ ม้วน	กาดูน	๑ ม้วน
โจรสลัดผู้หญิง (แว่นตาโต)	๒ ม้วน	จรกาหน้าหนู (แรปลิน)	๒ ม้วน
หมอซุนยัดเซน	๒ ม้วน	ดอกเซนจุรี	๒ ม้วน
คาวบอยที่ ๗	๒ ม้วน	ดอกสตาร์	๑ ม้วน

ค่าดู ๑๕ สตางค์ โรงหนังนางเลิ้ง

โปรแกรมสำหรับคืนวันพุธที่ ๑๕ ถึงศุกร์ ๑๗

ข่าว ๑ ม้วน	ดอกสนับ ๒ ม้วนต่อ
คาวบอย ๒ ม้วน	ดอกเซนจุรี ๒ ม้วนต่อ
พญาเพียว ตอน ๑๑—๑๒	๕ ม้วนต่อ
รักเคราะห์(ปรีสดาดิ) ๗ ม้วน	

ค่าดู ๒๐ สตางค์ โรงหนังบางลำภู

โปรแกรมคืนวันจันทร์ ๑๓ ถึงพฤหัสที่ ๑๖

ข่าว ๑ ม้วน	คาวบอยที่ ๑๗ ๒ ม้วนต่อ (ยูนิเวอร์เซล—เอเดมเซลวิค)
ดอกสนับ ๑ ม้วน	เจ้าสาวเที่ยงคืน ๑ ม้วนต่อ (วิตาการ์ฟ—เกล็ดดีสเลลี)
โจรสลัดผู้หญิง (แว่นตาโต) ๒ ม้วน	เจ้าพ่อเสือ ตอน ๑—๒ ๔ ม้วนต่อ

ค่าดู ๑๐ สตางค์ โรงหนังบีนัง

โปรแกรมสำหรับคืนวันพฤหัสที่ ๑๖ ถึงศุกร์ที่ ๑๗

ดอก ๑ ม้วน	๑ ข่าว ๑ ม้วน	ผีมอ ตอน ๙—๑๕ ๑๔ ม้วนต่อ

ค่าดู ๑๐ สตางค์ โรงหนังชะวา

โปรแกรมสำหรับคืนวันพฤหัสที่ ๑๖ ถึงศุกร์ที่ ๑๗

ดอกต่าง ๆ ๖ ม้วน	ซิโกมา ๑๑ ม้วน

ค่าดู ๑๐ สตางค์ โรงหนังพัฒนเรมณ์

โปรแกรมสำหรับคืนวันพฤหัสบดีที่ ๑๖ ศุกร์ที่ ๑๗

ข่าว ๑ ม้วน	เจ้าแห่งอรดัวว์ ตอน ๑—๗ ๑๖ ม้วนต่อ

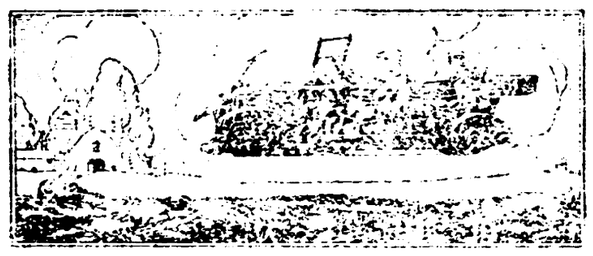

ถอไอเวอร์แลนด์ ชนิดมีเก้ง อย่างนั่งได้ ๒๐ คน แล ๕ คน
เปนรถที่งดงาม และเหมาะที่สุดสำหรับใช้ ในฤดูหนาว

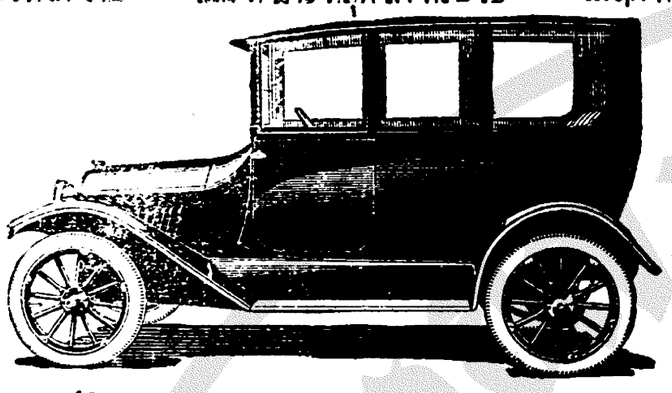

เวลานี้มีขายทั้งสองชนิด ที่ โดยราคาย่อมเยาว์

บริษัทสยามอิมปอร์ต จำกัดสินใช้
สี่กั๊กพระยาศรี ไทรศัพท์ ๒๖๐๗

ถ้าท่านต้องการเหล้าวิศกี้ที่บริสุทธิ์แล้ว
เชิญ ดื่ม

เหล้ายอน เดวา ตรา ข้าว

ตามรายงานแยกธาตุครั้งสุดท้ายของกรมแยกธาตุ
ดังต่อไปนี้ คือ
ได้รับเหล้าวิศกี้สองขวด เมื่อวันที่ ๑๔ ธันวาคม พ,ศ, ๒๔๖๔
ตามตัวอย่างของกรม เบอร์ เอ แล เบอร์ เอ

	ขวดเบอร์ เอ	ขวดเบอร์ เอ
แอลกอฮอลที่เห็น	๔๔.๓	๔๔.๔
แอลกอฮอลที่จริง	๔๕.๑	๔๕.๔
รวมกรด	๕๕.๕	๕๕.๑
กรดระเหยได้	๑๗.๐	๑๕.๓
กรดที่ยังคงอยู่	๓๗.๕	๓๗.๗
เอสเตอร์	๔๗.๗	๓๒.๓
กากที่คงเหลือเมื่อเคี่ยวให้แห้ง	./. ๐.๑๔	./. ๐.๑๔

เหล้าตัวอย่าง สองขวดนี้ เปนเหล้าวิศกี้ที่บริสุทธิ์ทั้ง
โดยไม่มีปนเลย กับการประสมก็ไม่ผิดเพี้ยนกัน

บริษัทสยามอิมปอร์ต จำกัดสินใช้ เปนเอเย่นต์ในสยาม

เชิญ เชิญ

ข้าพเจ้ายี่ห้อ ลก ยาวซุน ช่างแก้ว พิกาตั้งอยู่ที่บ้านหมายเลขที่ ๕๗๓ ถนนลำเพ็ง ตอนราชวงษ์ จำหน่ายนาฬิกาต่าง ๆ มีนาฬิกาข้อมือตะเกียง ลาน, หีบเสียง, แลแว่นตาทั้งรับจ้างแก้นาฬิกาแลเครื่องจักรต่าง ๆ ราคาย่อมเยาวกว่าที่อื่น กำหนดจะลดราคาตั้งแต่วันที่ ๒๓ ถึง ๒๗ มกราคม พ.ศ. ๒๔๖๔

๒๓ ๑๐ ๖๔

แจ้งความ

ร้านยีห้อ อ้องอิ๊วกี่

ทุก ๆ ท่านย่อมแสวงหาความศุขมิใช่หรือ เมื่อท่านต้องการเช่นนี้แล้ว ควรหาใบชาที่ดีรับประทาน ร่างกายของท่านก็จะบริบูรณ์ดี ปราศจากโรคภัย เบียดเบียน เพราะชาที่ดีแล้ว เมื่อได้รับประทานอยู่เสมอ ๆ ย่อมทำให้ร่างกายของท่านสบายบริบูรณ์ จะรับประทานอาหารก็ได้มาก นอนก็สบาย หลับสนิท ทั้งเกิดกำลังวังชาด้วย ข้าพเจ้าได้ตั้งร้านจำหน่ายใบชามากว่า ๒๐ ปีแล้ว มีมหาชนแลท่านผู้ดีโดยมากชอบรับประทานใบชาที่ร้านข้าพเจ้าเสมอ เพราะราคาที่ขายก็ถูกกว่าร้านอื่น ๆ แลรสชาดของชาก็มิได้สับเปลี่ยนเหมือนร้านอื่น ๆ ถ้าท่านต้องการใบชาที่มีรสชาดอันดีแท้รับประทานเพื่อให้ร่างกายของท่านบริบูรณ์ศุขแล้ว ขอเชิญท่านตรงไปซื้อใบชาที่ยี่ห้อ อ้องอิ๊วกี่ ตำบลสี่กั๊กเสาชิงช้า ตึกหมายเลข ๑๗ เบอร์ ห้องที่ ๒๗๗—๒๗๙ แล้วท่านจะได้รับใบชาที่ดีทั้งราคาก็ย่อมเยาว์ไม่แพงกว่าที่อื่น ๆ เลย แม้ท่านจะต้องการใบชาชนิดใดราคาเท่าใดห้างข้าพเจ้าจะมีให้ท่านตามประสงค์ทุก ๆ อย่าง โดยมิได้สับเปลี่ยนจะเปนชนิดกุ้ยี๊, ก่อง, คันเลย, อย่างใดก็ใดบับข้าพเจ้ารับรองว่า ชาที่ร้านข้าพเจ้านั้นเปนใบชาที่ได้ส่งมาจากเมืองจีนใหม่ ๆ มีรสชาดอันดีทั้งนั้น เพราะที่ร้านข้าพเจ้าได้มีใบชาที่ส่งมาจากเมืองจีนทุก ๆ เที่ยวมิได้ขาด ข้าพเจ้าจะไม่เอาใบชาที่เก่าแก่เหม็นสาบรายให้แก่ท่านเลยทีเดียว แลใบชาที่ท่านซื้อไปนั้น แม้ท่านรับประทานมีรสแลกลิ่นไม่ตรงกับความประสงค์ของท่านแล้ว เมื่อไม่ยุ่งมากจนเกินสมควรไปแล้ว ท่านจะนำใบชานั้นมาเปลี่ยนเอาชนิดที่ต้องการ หรือคืนสตางค์ไปก็ได้ ข้าพเจ้ามีความยินดีที่จะปฏิบัติตามประสงค์ของท่าน อนึ่งถ้าท่านจะต้องการใช้ใบชามากในชั่วคราว หรือจะให้ส่งแก่ท่านณะที่ใดตำบลใดในกรุงเทพฯ เสมอ ๆ ไปตามสมควรแล้ว ข้าพเจ้ามีความยินดีที่จะส่งให้ท่านตามประสงค์ โดยมิได้คิดเอาค่าส่งหรือค่าพาหนะใด ๆ ทั้งหมด และราคาก็ย่อมเยาว์ลงอีกด้วย

นายเบียนเจ้าของร้านใบชายี่ห้ออ้องอิ๊วกี่ ตำบลสี่กั๊กเสาชิงช้า ห้องเบอร์ ๒๗๗—๒๗๙ แต่ผู้เดียว ๑๐/๔/๖๔ ๑. ป.

บริษัท ฟาร์อิสเติร์น อินชัวรันส์ จ. ส. ช.

ได้ลงทะเบียรเปนบริษัทอังกฤษ ณ สถานกงสุลเยเนราลอังกฤษแล้ว แลเปนคณะสมาคมรับประกันไฟแห่งกรุงสยาม เงินทุน ๑,๐๐๐,๐๐๐ ตำลึง (เงินเรียงใช้)

สถานที่ทำการใหญ่ตั้งอยู่ที่เมืองเซียงไฮ้

สาขาและเอเยนต์ต่าง ๆ : กรุงเทพฯ, บอมเบ, กวางตุ้ง, ฮ่องกง, ฟูเจา, ฮ่านอย, ฮ่ารบิน, มาดราส, นิวจวาง, ไซ่ง่อน, สิงคโปร์, เทียนสิน, ซินเดา

กับเปนเอเย่นต์รับประกันการเดินเรือ ๑๑๒ แห่ง สำหรับเดินเรือในท่าเรือที่สำคัญต่าง ๆ

กิจการ: รับประกันเพลิง, ทางเรือ, และรถยนต์ โดยราคาย่อมเยาว์

วิ. กรีฟ. แอนถำปะนี

เลขที่ ๒๙ ถนนเจริญกรุง (ริมมุมถนนตรีพระยา)

เอเย่นต์ในกรุงเทพฯ

ค ห ส ๑ ป,

ขายพิมเสนอย่างดี

พิมเสนอย่างดีมีขายที่ร้านเซ่งฮองเยี่ยงปากตรอกออนเรียนดอโดยราคาย่อมเยาว์ ถ้าท่านผู้ใดต้องการควรรีบซื้อช้าไปจะหมดเสีย

ต. ๒๒/๔/๖๓

ท่านผู้ก่อสร้างควรดูประกาศนี้

กวงกิมหลงโรงเลื่อยจักร์ ตำบลบางซื่อ กรุงเทพฯ มีตัวไม้ต่าง ๆ จำหน่ายคือตัวไม้เครื่องเรือนโรงทุกอย่าง น้ำต่าง ๆ ขายพร้อมทั้งไม้สักและไม้ตะแบก ท่านจะเลือกซื้อได้ตามชอบใจในทันทีหรือท่านจะสั่งเปนพิเศษก็ได้สำเร็จตามประสงค์ทุกประการ ขอเชิญท่านพดไปตกลงกับผู้จัดการที่ตำบลบางซื่อ โทรศัพท์ ๔๓๗ หรือจะมาที่ห้างล่าซ้า ถนนเจริญกรุง โดยตนเอง หรือโทรศัพท์หมายเลข ๔๔ ก็ได้สมดังความประสงค์ทุกประการ

กวงกิมหลง
โรงเลื่อยจักร์ ตำบลบางซื่อ กรุงเทพฯ
ห้างล่าซ้า เปนเจ้าของ

๖ ๗ ๕๔ ๑ ป

พึ่งเข้ามาถึง

หม้อเคลือบ อย่างใหญ่

กาเคลือบ ” ”

บีนไต ธาลูมีนีอัม อย่างกลางใหญ่

ไม้แบ็ดมินตัน
ไม้เทนนิส } อย่างงาม

ห้างเคียมฮั่วเฮงแอนโก
โทรศัพท์ ๔๖๕