สิ่งพิมพ์สยามวารศัพท์

CHINO SIAMESE DAILY NEWS.

新報 暹華

BANGKOK.

ฉบับ ที่ ๓๙๒ จีนในสยามวารศัพท์ 暹華新報民國九年十一月十五日 วัน จันทร์ ที่ ๑๕ พฤศจิกายน พระพุทธศักราช ๒๔๖๓

ห้าง ยี่ยามากุ่ สี่แยก วัดตึก กรุงเทพ ฯ โทรศัพท์ ๒๓๖๒ สาขา อยู่ ที่ หลัง วังบูรพา กรุงเทพ ฯ โทรศัพท์ ๕๕๗

โอสถ ยินทัน

ให้ ความ ศุข กับ ท่าน มาก

ใน ฤดู นี้ ก็ ยังไม่ สิ้น ฝน ซึ่ง เปน การ ลำบาก กับ ท่าน ที่ ต้อง ลัญจรไปมา ถ้ายิ่งท่าน ที่ มีธุระ รุ้อน อัน จำเปน แล้วก็ จะต้องผ่านไป ทั้ง กำลัง ฝนตก ๆ ถึง แม้ ว่า ท่าน จะมี เครื่อง สำหรบ ป้อง กัน ฝน ไว้ แล้ว ก็ดี แต่ ก็ ยัง ไม่ วาย ที่จะ ต้อง เปียก บ้าง เล็กน้อย แต่ ถ้า ฝนไม่ ตก ก็ ยัง จะมี แสงแดด อันร้อน ส่อง ส่อง มา ถูก ร่างกาย ของ เรา อีก สถาน หนึ่ง เมื่อ เปน เช่นน ก็ อาจ จะ ให้ โทษ กับ ร่าง กาย ของ เรา ซึ่ง มักจะ เปนไข้ เปน หวัด ปวด ศีร์ษะ เปน ต้น ฉนั้น เรา ควร จะ ทำอย่างไร ข้อสำคัญ ควรจะ มียา ยินตัง ติดตัวไว้ เสมอ อย่าให้ ขาด เพราะ อาจ จะ กำจัด โรค ให้หาย ได้ ทันที ยานี้ มี ผู้ นิยมใช้ เกือบ ทั่ว โลก แพทย์ ท มี ประกาศ นิยบัตร์ ชั้น สูง เขาได้ ทดลอง เห็น ว่า มี ประโยชน์ อาจ แก้ โรคอหิวาต์ กาฬโรค ไข้ ปวดศีร์ษะ ปวดท้อง เจ็บท้อง ท้องรื้น ท้องเฟ้อ บิด ไอ เมื่อ เมา ต่าง ๆ และ เปน ยา อมให้ ปาก หอม อีกด้วย นอก จากนี้ ก็ ยัง แก้ โรคได้ อีก หลาย อย่าง ขอเชิญ ท่าน ที่ ยังไม่ เคยใช้ ยานี้จง รีบไป ซอ มา รับประทาน ดู บ้าง จะ รู้ สึก ว่า ยานี้ มี คุณ ประโยชน์ จริง

ห้าง ยี่ยามากุ่ สี่แยก วัดตึก โทรศัพท์ ๒๓๖๒
สาขา หลัง วังบูรพา กรุงเทพ ฯ โทรศัพท์ ๕๕๗

แหม ! หีบ นิเกอร์ สำหรับ ใส่ ยา ยินตัง เขา ช่าง ทำ งาม น่า ใช้ จริง นะ

ห่อ ใหญ่ ห่อ ละ ๑ บาท มียา ๒๔๐ เม็ด ห่อ เล็ก ห่อ ละ ๑๐ สตางค์ มี ยา ๒๐ เม็ด

เหล้า เบียร ญี่ปุ่น

เชิญ ท่าน ทั้ง หลาย รับประ ทาน ดูบ้าง

เหล้า เบียร กิริน ที่จะดื่ม กลั่น ก็จัด

รนิดนี้ได้มีชื่อเสียง ทำโดยความสอาด

โดงดัง มา นานแล้ว เรียบร้อย จน ถึง

ใน ประ เทศ ควัน กระ ทรวง วัง ของ

ออกบริษัทนี้ได้ ตั้ง ประ เทศ ยี่ปุ่น รับ

โรงทำใหญ่กว่าง รอง ว่า เปน เหล้า

ขวาง กว่บริษัทอื่น เบียรชนิดที่ดีกว่าเบี

ทั้ง หมด และ ดีจี อย่างอื่น โดยแท้ ๆ

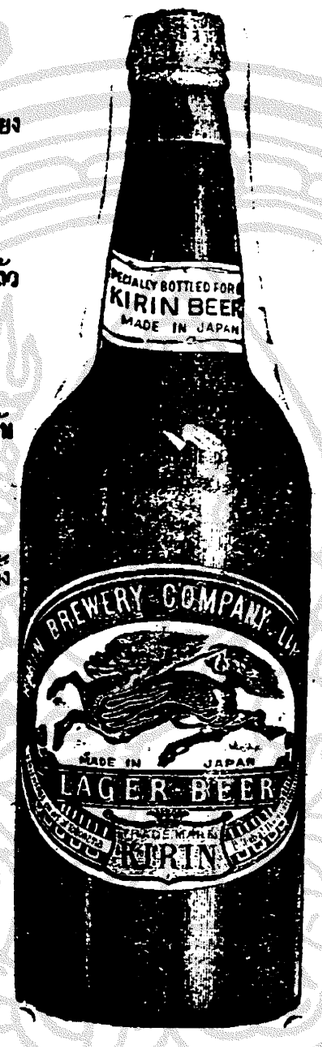

ยา กัน สัตว์

เปน ยา สำหรับ กัน เลือด กัน ปลวก กัน มด และ กัน แมลง ต่าง ๆ ได้ ดี ที่ หนึ่ง แพทย์ ใน ประเทศ ยี่ปุ่น ได้ คิด ประกอบ ทำ ยา ชนิด นี้ ขึ้น เว้ เพื่อ สำหรับ ความ ศุขแห่งร่าง กาย มนุษย์ โดยไม่ ให้ มี สัตว์ แมลง ต่าง ๆ ตาม ที่ กล่าว มา แล้ว นั้น เข้า มา รบกวนได้ ยา ชนิดนี้ มี ผู้ นิยมใช้ เกือบ ทั่วโลก ขอ เชิญท่าน ทั้งหลายที่ ยังไม่ ได้ เคย ใช้ ยานี้จง รีบ ซื้อ มา ลอง ดู ก็ คง อาจ ทราบว่า ยานี้ จะ มีคุณ ประ โยชน์ อย่างไร ทั้ง ราคา ก็ พอ สมควร ด้วย

มี ขาย ที่ ห้างยี่ยามากุ่ โทรศัพท์ ๒๓๖๒
ถนน เยาวราช สี่แยก วัดตึก กรุงเทพ ฯ
สาขา ตั้ง อยู่ ที่ ถนน หลังวัง บูรพา โทรศัพท์ ๕๕๗

ห้างเอส. เอ. บี

โดยได้ รับ พระบรม ราชานุญาต

พระบาทสมเด็จพระเจ้าอยู่หัว สมเด็จพระพันปีหลวง

เครื่อง แก้ว เจียรไนย อย่าง งด งาม จาก ประเทศ เบลเยี่ยม ซึ่ง ขาด คราวไป นาน นั้น ได้มี ตก เข้า มา แล้ว มี เชิง เทียน, แจกัน, พาน แก้ว, อ่าง แก้ว อย่าง สวย สี ขาว, เขียว, แดง ราคา ย่อม เยาว์

เชิญ ท่าน มา ชม ดู

ห้าง เอส. เอ. บี
ถนนอุนากรรณ์ เจริญกรุง

มวน ด้วย กระดาษ แลใบ ตอง
กั้น เงิน, ทอง
และ ไม้ ก็อก

ยา บุหรี่ ไทย อันมีโอชารส

เหมาะ สำหรับใช้ สูบ
และ รับ แขก
หรือส่งเปนของชำร่วยในงานต่าง ๆ
ขายปลีกและขายส่ง

บริษัทยาสูบสยาม
ถนนเจริญกรุง เชิงสพานพิทยเสถียร
โทรศัพท์—— จังหวัด พระนคร

วิริยะพานิช

ตี่จริง ยาแก้ไอ

ของ ห้าง วิริยะพานิช ขนานนี้ ท่าน เจ้าของ เดิม ตี ราคาไว้ พันตำลึงทอง และได้รับรอง แล้วว่า เปนพระโอสถที่ ทรงคุณ อันศักดิ์สิทธิ์ แก้ไอได้ ทุกชนิด เช่นไอหวัด, ไอร้อน, ไอลม, ไอหืด, ไอเหง้า, ไอ กระสาย, ไอฝีในท้อง พึ่งเปนหายเร็ว รับประทาน ได้ทั้งเด็กผู้ใหญ่ เมื่อจิบ ถึงลำคอก็หยุดไอทันที ขวดละ ๑ บาท ๖ ขวด ๕ บาท ๑๒ ขวด ๘ บาท ถ้าซื้อ มากเชิญมา ตกลงที่ ห้างน้ำมัน วิริยะพานิชประตูสามยอด จังหวัดพระนคร

ยา พิมเสน กลั่น

สำหรับ ปราบโรค อหิวาต์ และ บ่วงของ ห้าง วิริยะพานิช ขนานนี้ ท่าน เจ้าของ เดิม ตีค่าไว้ ทองเท่าตัว และได้รับรองแล้วว่า เปน พระโอสถที่ ทรงคุณ อันศักดิ์สิทธิ์ แก้อหิวาต์ และ บ่วงได้ ทุกชนิด และแก้ ปวดท้อง, เสียดท้อง, จุกท้อง, ท้องขึ้น, ท้องเพ้อ ขวดละ ๑ บาท ๖ ขวด ๕ บาท ๑๒ ขวด ๘ บาท ถ้าซื้อมาก เชิญมาตกลงที่ ห้างน้ำมันวิริยะพานิชประตูสามยอด จังหวัดพระนคร

เก่งจริง

ยาแก้ ปวดฟัน ปวด รำมะนาด ของ ห้าง วิริยะพานิช ท่าน เจ้าของ เดิม ตีค่าไว้ ทองท่วมตัว และได้รับรอง แล้วว่า เปน พระโอสถที่ ทรงคุณ อันศักดิ์สิทธิ์ แก้ปวดฟัน ปวด รำมะนาดได้ ทุกชนิด หายเหมือนหยิบทิ้ง และทำให้ฟันทนฟันแน่นด้วย ขวดละ ๑ บาท ๖ ขวด ๕ บาท ๑๒ ขวด ๘ บาท ถ้าซื้อมาก เชิญมาตกลงที่ ห้างน้ำมันวิริยะพานิช ประตูสามยอด จังหวัดพระนคร

วิริยะพานิช

ยาน้ำมันหมูหรึ่ง สำหรับใส่บาดแผล

ของ ห้าง วิริยะพานิช ขนานนี้ ท่านเจ้าของ เดิมบอกไว้ว่า หาค่ามิได้ และได้รับรองแล้วว่าเปน พระโอสถที่ทรงคุณ อันศักดิ์สิทธิ์ใส่บาดแผลหายทุกชนิด เช่นแผลที่ถูกมีด, ไม้, ตะปู, สุนัขกัด, แผลที่ถูกไฟ, น้ำร้อน, น้ำมัน, น้ำคาดดวก, หรือแผลเน่าเปื่อยที่เนื่องมาจากแผลเก่า, แผลฝี, แผลโรคสำหรับบุรุษ หรือ พุพองเปื่อยเน่าต่าง ๆ ใส่เย็นสบาย หายเร็วที่สุด ถ้าไม่หายให้มารับเงินคืนแถมค่ารถให้ด้วย ราคาขับละ ๕๐ สตางค์ ๖ ขับ ๒ บาท ๕๐ สตางค์ ๑๒ ขับ ๔ บาท ๕๐ สตางค์ ถ้าซื้อมากเชิญมาตกลงที่ห้างน้ำมันวิริยะพานิช ประตูสามยอด จังหวัดพระนคร

รถดีไม่มีขาย

มีอยู่บ้างก็ที่ห้างเทพนครพานิช

มียางอย่างดี ทนทานเสียงแพร่หลาย

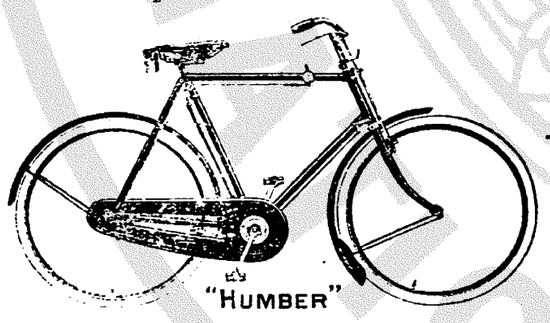

เครื่องอะไหล่ครบ

ห้างเทพนครพานิช

เปนเอเยนต์แต่ผู้เดียว ในกรุงสยาม สำหรับ รถจักรยานต่าง ๆ ดังต่อไปนี้

ฮัมเบอร์	ไฮดิมเบีย
เซนตอร์	เอมไพร์
ราเล	ไฮดิมบีก
รอยล์ เอนฟีนด์	ซินเดียน
ออลเดช์ (แบบทหาร)	เฮอร์คิวเล

รถเหล่านี้มีจำหน่ายอยู่แล้ว พร้อมทั้งชนิดหญิง ทั้งขนาดและสีต่าง ๆ แต่ถ้าจะต้องการทราบให้เอียด ขอเชิญมาชมรถตรวจดู

ที่ห้างเทพนครพานิช ตรงหลักรถราง เชิงสพานพิทยเสถียร

ไทรศัพท์ ๑๕๗

จีนในสยามวารศัพท์

วันที่ ๑๕ พฤศจิกายนพระพุทธศักราช ๒๔๖๓
วัน จันทร์ ขึ้น ๕ ค่ำ เดือน ๑๒ ปีวอก
โทศก จุลศักราช ๑๒๘๒

ข่าวโทรเลข

(โทรเลขรอยเตอร์)

เหตุการณ์ใน ไอร์แลนด์

กรุงลอนดอน, วันที่ ๗ พฤศจิกายน

กองตำรวจกับทหาร รวมกันกอง ๑ ได้ถูกราษฎรซึ่งสรรพด้วยอาวุธโจมตีที่ใกล้ตำบล ทราลีเมืองเคาน์ตีเคอร์รี กองตำรวจและทหารนั้นก็มุ่งหมายจะไปจับไล่ราษฎรเหล่านั้นเหมือนกัน ทั้ง ๒ ฝ่ายได้ยิงปืนโต้ตอบกัน ฝ่ายราษฎรตาย ๑ กับถูกบาดเจ็บอีกเปนอันมาก และถูกจับ ๒๐ คน ฝ่ายทหารและตำรวจไม่มีใครถูกบาดเจ็บเลย

เชลยศึกใน รัสเซีย

กรุงลอนดอน, วันที่ ๗ พฤศจิกายน

ผู้ส่งข่าวโทรเลขรอยเตอร์ที่กรุงคอนสะแตนตีโนเปิล (เมืองหลวงตุรกี) โทรเลขมาว่า: เชลยศึกอังกฤษ ๖๐ คนซึ่งเปนทหารเรือ, ทหารบกและพลเรือน ได้มาถึงเมืองตีฟฟลีสจากเมืองบาคู แล้วรองกงสุลอังกฤษยังคงอยู่ที่เมืองบาคูเพื่อคอยรวบรวมเชลยศึกอังกฤษผู้ซึ่งได้รับอนุญาตให้อาศรัยอยู่ในเมืองนี้ต่อไปก่อน อนึ่งได้มีการออกคำสั่งให้มอบหมายเชลยศึกบอลเชวิคให้แก่เจ้าน่าที่ที่เมืองโอเดสสาด้วยแล้ว

รัสเซียภาคใต้

กรุงลอนดอน, วันที่ ๗ พฤศจิกายน

มีข่าวโฆษนามาจากเมืองเซบาส โตโปลว่าการสู้รบอย่างร้ายแรงกำลังเปนไปทางทิศเหนือแห่งแคว้นไครเมีย และโดยบังเกิดผลอันสำคัญมาก กองทัพฝ่ายบอลเชวิคกำลังพยายามจะตัดกำลังกองทัพของนายพลแรงเกลออกจากแหลมซึ่งที่ตันแหลมนั้นกองทัพของแรงเกลคงยึดเมืองเปรีคอพได้อยู่ ความเปนที่สุดแห่งการสู้รบนี้ยังไม่ปรากฏว่าบังเกิดผลอย่าง ๑ อย่างใด

ข่าวสวรรคต

กรุงลอนดอน, วันที่ ๗ พฤศจิกายน

ที่กรุงปารีส ส่งข่าวมาว่า พระราชานอกราชสมบัติแห่งประเทศบาวาเรียได้เสด็จสวรรคตเสียแล้วที่เมืองบาเซิล (พระราชาองค์นี้มีพระนามว่าพระเจ้าหลุยที่ ๓ เสด็จสมภพที่เมืองมูนิซเมื่อวันที่ ๗ มกราคม ๑๘๔๕ ได้ทรงดำรงราชการแผ่นดินแทนพระบิดาเมื่อปลายปี ๑๙๑๖ และเสด็จขึ้นครองราชสมบัติเมื่อเดือนพฤศจิกายน ๑๙๑๘ อยู่ในราชสมบัติ ๕ ปีก็ทรงลาออก)

เรื่องเมืองวิลนา

กรุงลอนดอน, วันที่ ๗ พฤศจิกายน

ผู้ส่งข่าวโทรเลขรอยเตอร์ที่กรุงปารีสโทรเลขมาว่า; รัฐบาลโปแลนด์และลิทัวเนียยอมปฏิบัติการตามคำแนะนำของสมาคมชาติซึ่งจะให้พลเมืองโหวตในปัญหาเรื่องเขตดินแดนเมืองวิลนา

ข่าวจังหวัดเพ็ชรบุรี

การทำนา

การทำนาตามตำบลต่าง ๆ ตลอดจนถึงตำบลหาดเจ้าสำราญ นับว่าพอหวังผลดีได้มาก ด้วยต้นข้าวงอกงามดี บางตำบลถึงออกรวงแล้วแลดูใสว่า ส่วนน้ำท่าคงไม่ขาดแคลน ซ้ำฝนก็บระโปรยลงมาเสมอ พอมีน้ำหล่อเลี้ยงต้นข้าวสมเหมาะกับความต้องการของชาวนา

ถนนหนทาง

ตั้งแต่สถานีเพ็ชรบุรีจนถึงพระราชวังบ้านปืน ถนนหนทางเรียบร้อยราบรื่นคล้ายกับถนนบางสายในพระนคร แต่ถนนสายน่าวัดพระธาตุต่อจากบ้านหม้อเลยไปจนถึงตำบลบ้านปืนในแถบริมแม่น้ำนั้น ค่อนข้างเฉอะแฉะไปด้วยโคลนไม่สดวกแก่การสัญจรไปมาหรือลำบากแก่ยานพาหนะเช่นรถม้ารถยนต์ ถนนอีกสาย ๑ คือแถบน่าศาลจังหวัดก็เปนหลุมเปนบ่อ และเฉอะแฉะ คงขาดความทนุบำรุงมากทีเดียว แลถนนตอนน่าเรือวังตลอดถึงตลาดในจังหวัดก็ยังขรุขระอยู่มาก บางแห่งมีระยะมูลฝอยกองอยู่กลางถนนเกลื่อนกลาดถนนสายนี้เปนถนนสำคัญสาย ๑ สำหรับเพ็ชรบุรี โดยมียานพาหนะผ่านไปมามาก น่าจะมีการทนุบำรุงให้เปนถนนที่ดีขึ้นตามสมควร

รถจ้าง

รถสำหรับส่งคนโดยสาร คือรถเทียมม้าเดียวนั้น เปนรถรับส่งและบรรทุกของจากสถานีถึงตลาด น่าทุเรศอยู่ก็ตรงที่รถปุปะโทรมนั้นยังมีก็ผสมโสเร คอนข้างสพานข้างยิ่งน่าทุเรศหนัก เพราะสพานสูงม้าลากลิ้นไม่ไหว คอนองสพานก็เหมือนกัน บางครั้งบางคราวถึงแก่รถหกคะมำ เปนการน่ากลัวอันตรายมากอยู่ ในเรื่องนี้ถ้าเจ้าน่าที่จะยกขึ้นเปนเรื่องดำริห์สักครั้ง ๑ บางทีจะทำให้รถเช่นนั้นเปนแบบใหม่ขึ้น ทั้งการทรมาสัตว์คือใช้ม้าโซ ๆ ก็คงจะเสื่อมหายไป ซึ่งจะเปนเรื่องกำจัดความทุเรศและป้องกันอันตรายของผู้ที่จำเปนต้องโดยสารนั้นด้วย

ตลาด

จัดเปนระเบียบเรียบร้อย และสอาดพอสมควร การตั้งขายของก็เปนหมู่เปนพวกเช่นเดียวกับตลาดในกรุงเทพฯ และไม่เลอะเทอะสกปรกนัก จัดว่าการรักษาความสอาดเหมาะกับตัวเมืองอยู่แล้ว

ไหม้ไฟ

ตามถนนหนทางในเมืองทั่วไป เช่นถนนน่าเมืองและตลาด แลโคมที่ตามอยู่ค่อนข้างมืด และมีระยะห่างกันมาก โคมบางดวงก็ไม่ได้ตามไฟ บางถนนมืดน่ากลัว พอถึงเวลาค่ำชาวบ้านร้านตลาดมักไม่ใคร่ไปไหน เพราะถนนมืดและเกรงจะมีเหตุการณ์ เรื่องโคมไฟนี้คงยังต้องการความบำรุงอีกตามควร

โรงฆ่าสัตว์

ที่สำหรับฆ่าสุกรและวัวอยู่ใกล้กันจีนเปนคนฆ่าสุกร แขกฆ่าวัว แต่ความสอาดในโรงฆ่าสัตว์นี้ยังบกพร่องอยู่มาก คือน้ำถ่ายเทเมื่อล้างวัวหรือสุกรนั้นยังคั่งค้างจับอยู่เปนเมือก กระทำให้มีกลิ่นเหม็นแรงกล้าเปนเครื่องโสโครก จึงมีผู้เห็นว่าถ้าเจ้าพนักงานผู้มีน่าที่ตรวจตรารักษาความสอาดสำหรับจังหวัดนี้ จะได้ไปตรวจดูสั่งเสียกำชับกำชาในเรื่องความสอาดบ้างแล้ว ความโสโครกคงจะบันเทาลงได้บ้างกระมัง ถ้าและปล่อยให้การเปนอยู่เช่นนั้นนาน ๆ วันแล้ว น่าเกรงจะมีอันตรายในเรื่องเปนเชื้อโรคภัยไข้เจ็บนั้นต่อไป

โจรผู้ร้าย

การโจรผู้ร้ายในจังหวัดนี้ออกจะชุกชุมมาก เพราะข่าวปล้นสดมภ์มีอยู่เดือนละหลาย ๆ ครั้ง ส่วนการลอบทำร้ายร่างกายกันและกันก็ตกดื่นอยู่หนักมือ และมักจะไม่ใคร่รู้ถึงเจ้าน่าที่ด้วย เราว่ากันว่าเพียงแต่การตีศีรษะ หรือลอบฟันเปนบาดแผลเล็กน้อยแล้ว ผู้ถูกทำร้ายมักจะไม่นำความแจ้งต่อเจ้าน่าที่นอกจากเจ้าน่าที่จะไปพบปะเข้าเท่านั้น แลคงเปนด้วยเหตุนี้กระมังการลอบทำร้ายร่างกายในจังหวัดเพ็ชรบุรีจึงเปนเรื่องที่หนาหูและมีเหตุเกิดขึ้นเนือง ๆ

แจ้งความ

นายแสงยนต์ตลาดแพง

รูปที่ถ่าย เครื่องฉายที่มี

สรรพเครื่องถ่ายรูปที่อิมปรูฟอย่างดี มีมาจากนอกทุกเที่ยวเมล์ รวมประเดอยู่ที่นี่ จะขายปลีกขายส่งให้ หัวเมืองสั่งได้ทุกวันเดือนปี จะส่งไปให้ได้ทันที ราคาทั้งนี้ไม่เท่าไร !!!

ฉายาลักษณ์ตลาดน้อย

ถ. ๑๕. ๒. ๖๓ ๑. ป.

น้ำยาอายุวรรณะอย่างประเสริฐ

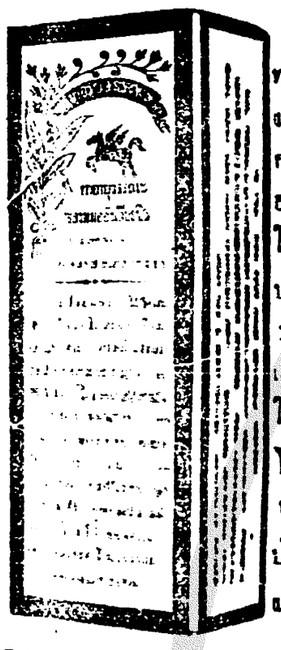

บุคคลเราที่ทรงชีวิตอยู่ได้และมีกำลังร่างกายแข็งแรงก็อาศรัยเลือดลมในเทยตัวเราปนปรกติแลบริบูรณ์อยู่เสมอ ถ้าจะพูดให้สนเข้าก็คือโลหิตอย่างเดียวท่านั้นเอง การบำรุงให้ร่างกายแข็งแรงนั้น ไม่ใช่เป็นความศรีสำหรับบุคคลท่านั้น ย่อมปนประโยชน์ตลอดถึงชาติบ้านเมืองด้วย เพราะฉนั้นท่านสุภาพบุรุษสัตรีทั้งหลายควรจะบำรุงร่างกายให้แข็งแรงบริบูรณ์ที่สุดที่จะบำรุงได้ ยาขนานนี้อาจแก้โรคเมื่อยขบปวดราหรือบวมเคล็ดตามลำข้อ ไม่อยากอาหาร เรอเปรี้ยว รู้สึกอ่อนเพลียเสมอ ปวดหัวมัวตาหน้าเหลือง ซีดผอมลมรันหูเนือง ๆ ตามเคล็ดลในเวลาฝันหรือตื่น โรคสำหรับบุรุษแลเขาขอออกดอกเปนต้น ผีร้ายทั้งเก่าใหม่ ลำคอเปื่อยริดสีดวงจมูก ริดสีดวงงอก ริดสีดวงในฝีประคำร้อย โรคผิดหนังทั้งหลาย บวบฉุโดยสุราหอบเนื่องโรคเล้น ประสาทเช่นลมบ้าหมู เปนต้น สัตรีระดูไม่ปรกติเกิดโรคที่มดลูก โรคมดสะดิดมดสะดาดไปบัสสาวะ หยดย้อยกับอาจรักษาโรคกระสายทกชนิด แลแก้โรคที่เกิดจากพิศม์สานทั้งปวง เมื่อรับประทานยานี้อยู่เสมอ ๆ แล้ว ผู้ที่มีโรคก็จะหายตามประสงค์ ผู้ที่ไม่มีโรคก็จะทำให้มีกำลังร่างกายแข็งแรงและอายุยืนด้วย

วิธีรับประทานยานี้ มื้อละ ๑ ช้อนอาหารเจือน้ำร้อนครึ่งหนึ่งรับประทานวันละ ๑ มื้อที่หลังอาหาร หญิงที่มีครรภ์และคนแก่หรือเด็ก ให้รับประทานมื้อละ ๑ ช้อนกาแฟ ห้ามไม่ให้รับประทานยานี้ พร้อมกับน้ำชา

บรรดาบุคคลที่มีไข้เปนพิศม์ร้อนหรือช้ำหวัดหรือทารกอ่อน ห้ามไม่ให้รับประทานยานี้เปนอันขาด ถ้าอยากทราบให้ละเอียดเชิญครวจดูฉลากห่อขวดยา

ห้างขายยาเฮาะเหล่ง ถนนเจริญกรุง กรุงเทพฯ ราคาขวดละ ๒ บาท ๕๐ สตางค์ ซื้อทั้งโหล ๆ ละ ๒๔ บาท

แจ้งความขายหนังสือ

รายชื่อและราคาหนังสือที่พิมพ์แล้วมีดังต่อไปนี้

ด้วยโรงพิมพ์จีนในสยามวารศัพท์ ตำบลปากคลองผดุงกรุงเกษมกรุงเทพฯ จังหวัดพระนคร ได้จัดพิมพ์หนังสือเรื่องอ่านเล่นและเรื่องที่เปนแก่นสารต่าง ๆ ออกจำหน่ายมาแลเปนเวลาช้านานมวลแล้ว ถึงแม้ในเวลานี้ก็ได้พิมพ์เรื่องใหม่ ๆ ออกจำหน่ายเพิ่มเติมเหมือนกัน และถ้วนแต่เปนเรื่องที่น่าอ่านน่าฟังเหมาะสำหรับสุภาพบุรุษสัตรีจะพึงมีไว้ และเหมาะสำหรับนักเลงหนังสือจะควรมีไว้ในตู้สมุด ทั้งราคาที่จำหน่ายก็ย่อมเยาว์ เมื่อท่านผู้ใดต้องการจะสั่งซื้อโปรดส่งเงินและค่าส่งสำหรับเล่ม ๑ ๆ ตรงมายังโรงพิมพ์นี้ ก็จะจัดส่งไปให้ตามประสงค์ แต่ถ้าจะส่งไปรษณียากรมาซื้อแล้ว โรงพิมพ์จะยอมรับแต่ชนิด ๒ สตางค์เท่านั้น

(๑) เรื่องอำนาจแห่งความรัก มี ๑ เล่มจบ ราคาจบละ ๖ บาท ค่าส่ง ๔ ส.ค.

(๒) เรื่องสืบราชการลับ เล่มเดียวจบ ราคาเล่มละ ๗๕ สตางค์ ค่าส่ง ๕ ส.ค.
(เปนเรื่องเดียวแต่นักสืบ เนื้อเรื่องเต็มไปด้วยความลึกลับน่าอ่าน)

(๓) เรื่องสืบราชการต่าง ๆ เล่มเดียวจบ ราคาเล่มละ ๗๕ สตางค์ ค่าส่ง ๕ ส.ค.

(๔) เรื่องพระเจ้านะโปเลียน เล่มเดียวจบ ราคาเล่มละ ๙๐ สตางค์ ค่าส่ง ๕ ส.ค.
(เปนเรื่องเครื่องพงศาวดารกอง ๆ น่าอ่านเพื่อเรียนรู้ความเปนไปของสมัยนั้น)

(๕) พงศาวดารสังเขปประเทศอังกฤษ เล่มเดียวจบ ปกแข็ง ราคา ๑ บาท ค่าส่ง ๒๐ ส.ค.
" " " ปกผ้า ราคา ๒.๒๐ บาท " " "
" " " ปกอ่อน ราคา ๒ บาท " " "

(๖) เรื่องหมอนิโคลา เล่มเดียวจบ ราคาเล่มละ ๕๐ สตางค์ ค่าส่ง ๕ ส.ค.
(เปนเรื่องนิยายและแอดเวนเชอร์ เนื้อเรื่องมีสับสนคนนย)

(๗) ทนายความแห่งพระราชินี ๗ เล่มจบ ราคาเล่มละ ๕๐ สตางค์ ค่าส่ง ๕ ส.ค.
(เปนเรื่องที่แข่งขันกันในทางอำนาจ เนื้อเรื่องเกี่ยวด้วยความอับและอันตราย)

(๘) อาการของประเทศจีนเวลานี้เล่มเดียวจบราคาเล่มละ ๕๐ สตางค์ค่าส่ง ๕ ส.ค.
(เปนเรื่องกล่าวถึงเหตุการณ์แห่งประเทศจีนในปัจจุบันสมัย น่ารู้น่าอ่านมาก)

(๙) อำนาจแห่งความมานะเล่ม ๑ ถึง เล่ม ๗ จบ ราคาเล่มละ ๕๐ สตางค์ ค่าส่ง ๕ ส.ค.
(เปนเรื่องอ่านเล่น เนื้อเรื่องโอดครวญและน่าสงสาร แสดงอุบายอันแยบคาย)

(๑๐) น้ำใจของเจ้าหอม ๑๐ เล่มจบ ราคาเล่มละ ๕๐ สตางค์ ค่าส่ง ๕ ส.ค.
(เปนเรื่องอ่านเล่น กล่าวถึงความเปนไปของสัตรี เนื้อเรื่องลับอมคมนัย)

(๑๑) มหาราชินีอะไคราะ ๕ เล่มจบ ราคาเล่มละ ๑๐ สตางค์ ค่าส่ง ๕ ส.ค.
(เปนเรื่องอ่านเล่น เนื้อเรื่องเรียบ ๆ แต่สนุกพอที่จะวางไม่ลง)

(๑๒) สองสาวพี่น้อง ๖ เล่มจบ ราคาเล่มละ ๕๐ สตางค์ ค่าส่ง ๕ ส.ค.
(เปนเรื่องอ่านเล่น เหมาะสำหรับสัตรี เนื้อเรื่องก็จับใจและน่าสงสาร)

(๑๓) บุตรสาวนายพันตรี ๗ เล่มจบ ราคาเล่มละ ๕๐ สตางค์ ค่าส่ง ๕ ส.ค.
(เปนเรื่องอ่านเล่น เนื้อเรื่องกล่าวถึงความสามารถของสัตรี น่าอ่านน่าฟัง)

(๑๔) ปริศนาญี่ปุ่นสยามเล่มเดียวจบ ราคาเล่มละ ๖๐ สตางค์ ค่าส่ง ๕ ส.ค.

(๑๕) ดอกลาปรินเซสส์ มีเล่มเดียว ราคา ๑ บาท ค่าส่ง ๖ ส.ค.
(เรื่องเก่าเรื่องดีสนุกขบขัน เราเนียมกันมาก เปนเรื่องผู้ดีตกยาก)

(๑๖) สมุดปกขาวของเยอรมัน ๑ เล่ม ราคาเล่มละ ๕๐ สตางค์ ค่าส่ง ๕ ส.ค.

(๑๗) สมุดปกขาวอังกฤษ เล่ม ๑—๒ ราคาเล่มละ ๕๐ สตางค์ ค่าส่ง ๕ ส.ค.

(๑๘) เพาลิน ๑๐ เล่มจบ ราคาเล่มละ ๕๐ สตางค์ (ซื้อทั้งจบ ๒ บาท) ค่าส่ง ๒๐ ส.ค.
(เปนเรื่องอ่านเล่นสนุกเหลือ ภาพยนต์ก็เคยฉาย เนื้อเรื่องหวานคมคาย)

(๑๙) ความลับของเจ้าหญิง ๔ เล่มจบ ราคาเล่มละ ๕๐ สตางค์ ค่าส่ง ๕ ส.ค.
(เปนเรื่องอ่านเล่นที่พร้อมไปด้วยความลึกลับและน่าตื่นเต้น)

(๒๐) เด็กกำพร้า ๔ เล่มจบ ราคาเล่มละ ๕๐ สตางค์ ค่าส่ง ๕ ส.ค.
(เปนเรื่องอ่านเล่นจับใจอย่างลึก ซึ่งผู้อ่านจะไม่เว้นความสังเวชเลย)

(๒๑) พงศาวดารยี่ปุ่น ๑ เล่ม ราคาเล่มละ ๑ บาท ค่าส่ง รวม ๒๕ ส.ค.

(๒๒) ความสามารถของสัตรี ๕ เล่มจบ ราคาเล่มละ ๕๐ สตางค์ ค่าส่ง ๕ ส.ค.

(๒๓) จารบุรุษเยอรมันและฤกสำหรมอสินเล่มเดียวจบราคา ๕๐ ส.ค. ค่าส่ง ๕ ส.ค.
(เปนเรื่องอ่านเล่นที่ลึกลับและรบรัน ทั้งสนุกนัก)

(๒๔) เต็บเหล็ก เล่ม ๑ ถึง ๕ ราคาเล่มละ ๕๐ สตางค์ ค่าส่ง ๕ ส.ค.
(เรื่องนี้ลึกลับและสนุกนัก ภาพยนต์ก็เคยนำเรื่องไปฉายแล้ว)

(๒๕) ผลแห่งการรบ ๗ เล่มจบ ราคาเล่มละ ๕๐ สตางค์ ค่าส่ง ๕ ส.ค.
(เปนเรื่องนิยายที่แสดงว่าการรบให้ผลอย่างไร)

(๒๖) หลานแก่วกำพร้า ๒ เล่มจบ ราคาเล่มละ ๕๐ สตางค์ ค่าส่ง ๕ ส.ค.
(เปนเรื่องอ่านเล่น เนื้อเรื่องจับใจและน่าสงสาร)

(๒๗) คำพยากรณ์ของหญิงชรา เล่ม ๑ ถึง ๗ ราคาเล่มละ ๕๐ สตางค์ ค่าส่ง ๕ ส.ค.
(เปนเรื่องนิยายที่พร้อมด้วยความลึกลับและน่าสงสาร) จับใจ

(๒๘) ความสามารถแห่งบุรุษ เล่ม ๑ ถึง ๖ (จบ) ราคาเล่มละ ๕๐ สตางค์ ค่าส่ง ๕ ส.ค.

จะทอดกะฐินแลผ้าป่า

พยอมไพรยาแก้สิวแลผ้าอันมีนามอุโฆษจากมหาชนว่า เปนยาหอมชวนใช้ แลเปนยาที่ตรงกับความประสงค์แก้สิวแลผ้าได้ชงัดนัก ถึงกับปรากฏเปนพังเพยว่า

พยอมหอมชวนรส มาดแม้นมดหมดเมืองมาดมรื่นรื่นอุรา เลยดูดดื่มดื่มน้ำตาล

เพราะฉนั้นร้านคองหัวขายสิ้นวันจะแถมสิ้นวันแก่ผู้ซื้อพยอมไพรขวดละ ๔ บาท ขวดละ ๑ ห่อทุก ๆ ขวด ทั้งนี้เพื่อจะได้ใช้ย้อมผ้าห่มองค์กะฐินแลผ้าป่าหรือกิจใดก็ได้ ข้อสำคัญจะแถมสำหรับซื้อตั้ง ๑๒ ขวดจะคิด ๗ บาท แลแถมขี้ผึ้งปาณันขนาดย่อม ๑ กระบอง การแถมแลลดนี้จะมีกำหนดเพียง ๑๕ วัน แลยินดีท่านที่ประสงค์จะไม่ซื้อยพยอมไพรแต่ขอเชิญชมโบสถ์ศิลปแลรูปภาพกับผ้าพิณจันทบุรีแลอ่างศิลามีสีต่าง ๆ ตามก่อถังวันแลสีน้ำเงินที่ข้าราชการพอเรือนใช้เคยมาถามซื้อในเมื่อหมดสรรวันนี้ บัดนี้ขายแล้วกับมียาแก้เกลือน, กลาก, หิด, แลยาอื่น ๆ อีกหลายชนิด

นาย บี. ตองหัว

เชิงสพานเหล็กด่าง ถนนเจริญกรุง

เบอร์ ๔๒—๕๔

ยาระงับกลิ่นตัว

ระวังยาปลอม

ขอแจ้งความแก่บรรดาท่านทั้งหลายที่เคยใช้ยาขนานนี้ เห็นสรรพคุณแล้วว่าบัดนี้ได้มียาชนิดนี้ได้เกิดขึ้นในตำบลที่ท่านเคยซื้อใช้แล้ว และมีสาราแพร่ไปหลายแห่งหลายตำบลตามบ้านที่แลวนทั่วไป แต่หาใช่ยาอย่างขนานที่ท่านเคยใช้เห็นสรรพคุณแล้วไม่ (สียาก็คล้ายคลึงกัน ขวดยาก็เหมือนกัน) ข้าพเจ้าเกรงว่าท่านจะเข้าใจผิดจึงได้คิดเปลี่ยนแปลงเครื่องหมายที่ห่อขวดยามีตราดังที่ลงในแจ้งความนี้ประทับในใบปลิว วิธีใช้และใส่กล่องกระดาษอีกชั้นหนึ่งมีตราอย่างเดียวกัน และบอกตำบลที่จำหน่ายที่กล่อง ๒ ด้าน อีกด้านหนึ่งบอกชื่อยานั้นและจึงจะเปนยาของข้าพเจ้าตามที่ท่านเคยได้ใช้เห็นสรรพคุณมาแล้ว ส่วนสรรพคุณนั้นไม่จำเปนต้องกล่าวเพราะท่านที่เคยใช้คงทราบดีแล้ว มีขายที่ร้านตัดเสื้อตำบลท่าเตียนเลขที่ ๑๗๐ ติดกับโรงจำนำ และร้านขายเสื้อผ้าตำบลท่าเตียนที่หัวเลี้ยวประตูตลาดเลขที่ ๗๐๗ ติดกับโรงจำนำ ถ้าท่านมีความประสงค์จะรับไปขายก็จะคิดให้กำไรท่านอย่างงาม หรือท่านที่อยู่ต่างจังหวัดก็จะส่งให้โดยไม่คิดค่าสแตมป์

จงสังเกตเครื่องหมายข้างบนนี้เปนสำคัญ

ห้างนี้มีเชื้อทำเหล้าบรั่นดี แลเหล้าวิศกี้อย่างดี

จีนโนสยามวารศัพท์

วันที่ ๑๕ พฤศจิกายนพระพุทธศักราช ๒๔๖๓
วัน จันทร์ ขึ้น ๕ ค่ำ เดือน ๑๒ ปีวอก
โทศก จุลศักราช ๑๒๘๒

ข่าว ประเทศจีน

ระเบิดโรงทำ อาวุธ

ก่อน น่า ที่ มือก เวง ซัน จะ หนี ออก จาก กวางตุ้ง นั้น นาย มาจี่ นาย ทหาร เอก ของ ฮาว กวาง ซี ได้ คุม ทหาร ไป ที่ โรง ทำ อาวุธ เมือง กวางตุ้ง เอา ลูก ระเบิด ฝังไว้ หลาย แห่ง แล้ว เหลือ ทหาร ที่ ร่วมใจ ของ คน ราว ๒๐๐ หมวด สั่งให้ จัดการ ระเบิด โรง ทำ อาวุธ เสีย ในเมื่อ เวลา ที่กอง ทหาร กวางซี ได้ ถอย ออกไป เมื่อ มาจี่ จัดการ เสร็จ แล้ว ก็รีบ ยกถอยไป จากเมือง เสียแห่ง เพื่อ จะไป กวางซี ขณะ นั้น กอง ทหาร กวางตุ้ง ที่ อยู่ ใน จังหวัด นั้น ก็มิ ได้ ทำการ ขัด ขวาง หรือ ติด ตาม เลยระเบิดว่าได้ ยก กลับไปโดย ดี ตามที่ ได้ สัญญา ไว้ กับ ชาว เมือง กวางตุ้ง ใน คืน วันที่ ๒๗ เวลา กลาง คืน ได้ ยิน เสียง ระเบิด ดัง ขึ้น ครั้ง หนึ่ง เกิด จาก ที่โรง ทำ อาวุธ ทันใด นั้น กอง ทหาร กวางตุ้ง อัน ตั้ง อยู่ ที่ ตำบล โฮนาน ก็รีบ ยก ออก เพื่อไป ช่วย ยังไม่ ทัน ถึง ก็ ได้ มี เสียง ระเบิด ดัง ขึ้น อีก ครั้ง หนึ่ง คราวนี้ น่า กลัว กว่า คราว ก่อน มาก ทำให้ แผ่น ดิน กระเทือน หวั่น ไหว ตลอด ไป เป็น หน ทาง ตั้ง ๕ ไมล์ บรรดา น่าต่าง กระจก ตาม ห้าง ร้าน ใน กวางตุ้ง ได้ ถูก กระ เทือน แตก ตลาย เป็น อัน มาก เมื่อกอง ทหารกวาง ตุ้งไป ถึงที่ นั้น ได้ มี การ ต่อ สู้กันเล็กน้อย พวกทหาร กวาง ซี ถูก ยิง ตาย หลาย สิบ คน ต่าง พากัน หนี กระจัด กระ จายไป ทันใด นั้น มี นาย ร้อย คน หนึ่ง ซึ่ง เป็น ชาว กวางตุ้ง แต่ อยู่ ใน บังคับ บัญชา มาจี่ มาช้านานได้ รับน่าที่เป็น ผู้ รักษาโรง ทำ อาวุธ นั้น ก็ ออก ยา รับ และ ได้ ชี้ แจง ว่า ก่อน น่า นี้ หลาย เดือน มา แล้ว มาจี่ ได้ สั่ง ให้ ทำ ลูก ระเบิด อย่าง ขนาด ๕๐ ปอนด์ ๑๔ ลูก อย่าง ขนาด ๒๐๐ ปอนด์ ๔ ลูก ครั้น เมื่อ ๔—๕ วัน ก่อน นี้ มาจี่ ได้ จัด การ เอา ลูก ระเบิด ฝังไว้ ที่ โรงทำ อาวุธ รวม ๘ ลูก เหลือนอกนั้น ขน ไป ฝังไว้ ที่ อื่น ลูก ระเบิด ที่ ฝังไว้ ที่ โรง งาน นี้ นาย ร้อย คน นี้ ได้ รู้ ว่า ฝังไว้ ที่ ไหน เพราะ เวลา นั้น ได้ ทำการ ร่วม กับ กอง ทหาร กวางซี แต่ เหตุ ที่ เขา ไม่ ไป เสีย จาก ที่ นี้ ก็เพื่อ จะ คอย ป้อง กัน ความ อันตราย อันจะ บังเกิดขึ้น แก่โรงทำอาวุธที่ เป็น กำลังสำคัญของกวางตุ้ง แต่โดย เหตุ ที่เขา มีการ ต่อสู้ กันขึ้น จึงทำ การ ขุด ลูกระเบิดทั้ง ๘ ลูกนั้นไม่ทัน ครั้น แล้ว นาย ร้อย คนนี้ ก็ได้ นำ กอง ทหาร กวาง ตุ้งไป ค้น ลูกระเบิด นั้นใน ที่ต่าง ๆ ก็ได้ ลูกระเบิด อีก ๒ ลูก ครบบริบูรณ์ คือขนาด ปอนด์ ๕๐ ปอนด์ ๑ ลูก ขนาด ๒๐๐ ปอนด์ ๒ ลูก และที่ได้ระเบิดเสียนั้น คือขนาด ๕๐ ปอนด์ ๑ ลูก ๒๐๐ ปอนด์ ๑ ลูก แต่เสียง เท่านั้นก็ ทำความ เสียหาย ให้ มาก พอ อยู่ ขณะ ที่ตรวจ ได้ พบ ทรากศพ คน ตาย ตาม คนกลิ้ง อยู่ ที่ กลาง ถนน ริมประตู จะ เข้าโรง งาน ทั้ง ตามศพ นั้น ล้วนแต่ เปลือย กายถูก แหวะ อก แหวะ ท้องทั้งสิ้น ตาม เนื้อ ตัวเห็น มีแต เนื้อ แดง ๆ เท่านั้น ถามได้ ความ ว่าคน ตาม คนนี้ ได้เดิน ด้อม มองมาที่ โรงงาน ถูก พวก ทหาร กวาง ซีจับ ได้ หาว่าเป็น คนสอด แนม ของ ชาว กวาง ตุ้ง จึง ช่วย กัน ถลก หนัง ชาย ทั้ง ตาม คนนั้น แล้วผ่าอก แหวะ ท้อง จน ตาย

โรง ทำ อาวุธ เมือง กวางตุ้ง ที่ กล่าวนี้ ได้ สร้าง ขึ้น เมื่อ ครั้ง นาย จางจี ตง มา เป็น ผู้ สำเร็จ ราช การ มณ ฑล กวาง ตุ้งใน รัช สมัย แมน จู และ ได้จัด ทำ อย่าง ใหญ่ โต มีเครื่อง มือ ครบ บริบูรณ์ นับ ว่าเป็น ชั้นที่ สอง ของ บรรดา โรง ทำ อาวุธ ทั้ง ๕ แห่ง ใน ประ เทศ จีน เมื่อ คราว นาย ตัน กวาง เหมิง ได้ เป็น โตตีต มณฑล กวางตุ้ง ได้ จัดการ ขยายให้ ใหญ่ ขึ้นอีก และได้ ทำ ปืน ยิง เรือ ได้ ดีกว่า โรง ทำ อาวุธ อื่น ๆ ทั้งหมด ใน ประ เทศ จีน โรง งานนี้ตาม เวลา ปรกติ ได้ มี จำ นวน คนงานตั้ง แต่ ๒๔๐๐ ถึง ๓๐๐๐ คนเสมอ ที่ มา ถูก ระเบิด คราวนี้ แม้ จะ เป็น ส่วน น้อย ก็ดี แต่ ค่า เสีย หาย คงอยู่ ใน ๒ ล้านถึง ๒ ล้าน ๕ แสน เหรียญ

เชิญ อ่าน

วัน นี้ มี แจ้ง ความ ใหม่ คือ

๑ ประกาศขาย ทอด ตลาด น่า ๕

๒ เปลี่ยนแจ้งความ พัสดุอุษะมะยนต์น่า ๗

๓ เปลี่ยน แจ้ง ความ โรง หนัง สิงคโปร์, สาธร, บางลำภู, ชะวา, นางเลิ้ง บีนัง, พัฒนารมณ์ น่า ๗

พระรูป

พระรูป พระ วรกัญญาปทาน พระองค์ เจ้า วัฒภาเทวี ซึ่ง สยาม ภาพยนต์ บริษัท พิมพ์ แจก เฉลิม พระ เกียรติยศ และ ส่ง มายัง สำนัก งาน เรา ๒ แผ่นนั้น ได้รับ แล้ว ขอขอบใจ พระรูปนี้ ส่ง ง่าย มาก สมควร จะมีไว้ โดยทั่ว กัน

ประทาน เงิน บำรุง

พระ วรกัญญา ปทาน พระองค์ เจ้า วัฒภาเทวี ได้ ประทาน เงิน แก่ สภา กาชาด จำนวน ๓,๐๐๐ บาท จำนงพระ หฤทัย อุทิศ ส่วน พระกุศล อัน นี้ ถวายแด่ พระบาท สมเด็จ พระ รามา ธิบดี ศรี สินทร มหา วุฒาดง กรณ์ พระ จุล จอม เกล้า เจ้า อยู่หัว กรรม การ ได้ จัด รวม ไว้ เป็น ทุน บำรุง เตียง คน ไข้ ใน โรง พยาบาล จุฬาลง กรณ์ ของสภา ๑ เตียง ซึ่ง จะได้ จาฤกว่า "พระ วรกัญญา ปทาน พระ องค์ เจ้า วัฒภา เทวี ทรง อุทิศ ถวาย พระบาท สมเด็จ พระ รามา ธิบดี ที่ ๕ พ,ศ, ๒๔๖๓" กับ ได้ ถะ พระ นาม พระ วรกัญญา ปทาน ไว้ ใน ฐ บัยร สมาชิก กิติมศักดิ์ ของ สภาแล้ว จึง ขอถวาย พระ พรใน ส่วน พระ กุศล อัน ทรง บำเพ็ญ แล้วทั้ง นี้

ตั้งและ ย้าย เจ้าพนักงานราชโลหกิจ

ด้วย ทรง พระ กรุณา โปรด เกล้า ฯ พระ ราชทาน พระ บรม ราชา นุญาต ให้ย้าย ตำ มาดย์ โต พระ พิศษ โลหกิจ ปลัด กรม ราชโลหกิจ แล เกษตร์ มณฑล ภูเก็ต เข้า มา รับ ราชการใน กรม ราชโลหกิจ แลให้ รองอำมาตย์เอก หลวง พิทักษ์ โลหพิตร แม่ กอง ราช โลหกิจ โปเปน พนักงาน ราชโลหกิจ ประจำ มณฑล ภูเก็ต แล ทำการ ใน น่าที่ เกษตร์ มณฑล ภูเก็ต ด้วย อีก ตำแหน่ง หนึ่ง

ข่าว ทั่ว ไป

หม่อมเจ้าไชยสงรพี พระโอรสใน พระ เจ้าพี่ ยา เธอ กรม หลวง ราชบุรีดิเรกฤทธิ์ ซึ่งโดย เสด็จ พระ บิดา ออก ไป ประพาศ ประ เทศ ยุโรปนั้น บัดนี้ ได้เสด็จโดยสาร เรือ ชื่อ อัคสุดามารู ออก จาก กรุง ลอนดอน เมื่อ วันที่ ๑๖ ตุลาคม และได้ เชิญ พระ อัฐิ พระ บิดา เข้า มา ด้วย คาด กะเน ว่า จะ ถึง กรุง เทพ ฯ ในเร็ว วันนี้

* * *

ตาม ข่าว ของ โทร เลข ฮาวาศ ลงวัน ที่ ๑๑ เดือน นี้ แจ้ง ว่า ได้ มี งาน พิธี รื่นเริง อย่าง ๑ ที่ ศาลา กลาง เมือง เด็ด มองด์ เฟอร์ รางด์ ใน ประ เทศ ฝรั่ง เศส ใน งาน นี้ มี คน ไป ประชุม นุม หลาย ร้อย คน ผลบัน ที่ ศาลา กลาง นี้ หัก ลงมา เลย เป็น เหตุ ทำ ให้ คน ตาย ๑ คน กับ บาดเจ็บ อีก ๔๐ คน

การแปรสถานที่ประทับ

เมื่อ วันที่ ๑๒ เดือน นี้ พระ วร กัญญา ปทาน พระ องค์ เจ้า วัฒภาเทวี ได้ เสด็จ แปร สถาน ที่ไป ประทับณ พระ ตำ หนัก จิตร ลดา ระโหฐาน ซึ่งเป็น ข่าว ที่เราได้ นำ ลง มา แล้ว

ใน วัน ที่ กล่าวนี้ ได้ มี เจ้า นาย และ ข้า ราชการ ชั้นผู้ ใหญ่ ผู้น้อย เสด็จ และไป ยังวัง นราธิป มาก ด้วย กัน กับ มีผู้ ที่ ไป เฝ้า ส่ง เสด็จ และ ถวายตัว อีกมาก จนท้อง พระโรง ที่วัง นั้น แน่นไป หมด ครั้น เวลา ราว ๕ ล.ท. เสด็จ ขึ้นบน พร้อม ด้วยพระ บิดา ได้เสด็จ ออก ยัง ที่ ชุมนุม ทรง มีรับ สั่งปฏิ สัน การ แก่ ผู้ที่ ชุมนุม อยู่ ตาม สม ควร ครั้น แล้ว จึง ได้ เสด็จ ไป กราบ ถวาย บังคม ลา พระ บรม อัฐิ อันมี ประดิษฐานอยู่ ณพระ ตำหนัก แล้ว หอได้ พระ ฤกษ์ ก็ เสด็จ ขึ้น ประทับ รถยนต์ พระ ที่นั่ง ซึ่ง มี จาง วาง เอก พระ ยา ประ สิทธิ์ ศุภ การ ผู้ สำ เร็จ ราช การ มหาดเล็ก และ มหาเสวกเอก เจ้าพระ ยรรมา จิตร ณาจิบดี เสนาบดี กระ ทรวง วังโดย เสด็จ ด้วย พอ รถ พระ ที่นั่ง เคลื่อน บรรดา ผู้ที่ ชุมนุมอยู่ ได้ ถวายคำนับกับมีเสียง ร้องถวาย พระ พา เชิ่ง เช่ จน กระ ทั่ง รถ พระ ที่นั่ง พ้นไป แล้ว

ในโอกาสนี้ พระ บาท สมเด็จ พระเจ้า อยู่หัว ได้เสด็จ ทรง ต้อน รับ อยู่ ณพระ ตำหนัก จิตรลดา ระโหฐาน

ได้ บุตร์ บุญธรรม

ตำบล ลมทวน อำเภอ บ้าน ปรก จังหวัด สมุทรสงคราม

แจ้ง ความ มา ยัง แม่ ส่วงเพิญภาคกุล

เมื่อ ต้น ปีนี้ เอง บุตร์ ของ ข้าพเจ้า ได้ ป่วย เปนไข้ ได้ รับทาน ยา อื่น ๆ มา เปน หลายวัน ก็ หา หายไม่ มา วันหนึ่ง ขุนการุณจุระราษฎร์ บังเอินไป พักที่ บ้าน ข้าพเจ้า จึงได้แนะ นำให้ รับทาน ยา เม็ดดำ เพิญภาค ซึ่ง ข้าพเจ้าไม่ หวัง เลย ว่า จะ ศักดิ์ สิทธิ์ ถึง เพียง นี้ เมื่อได้รับทานไป ครั้ง เดียว เท่านั้น ก็ เลยหลับ พอ ตื่น วันนี้ ก็ สบายดี หาย เปน ปลิด ทิ้ง มา จน บัด นี้ กับ ยาหอม ดุสิต ข้าพเจ้า ก็ได้ รับทานดู เห็นว่า มี คุณ ดี มาก โดย เปนยา แก้ ลม แล หอม ชื่นอก ชื่นใจ จริง ๆ ส่วน ยา กฤษณาเพิญภาค ของ ท่านนั้น เมื่อเดือน ๑๒ ปีนี้ เอง เพื่อน ลูกบ้าน ของ ข้าพเจ้าชื่อ นายเอมได้ เกิด เปน โรค อหิวาต์ ขึ้น ได้ มี แพทย์ มา รักษา พยาบาล แต่ โรค กลับ หนัก ลง ทุก ที ถึง กับ หมด กำลัง ของ แพทย์ ทั้ง บิดา มารดา ของ คนไข้ก็ หวัง ว่า คง ไม่ รอด แล้ว เมื่อ ข้าพเจ้า ทราบ ดัง นั้น จึง รีบ ร้อน นำ ยา กฤษณา เพิญภาค ไป ให้ ลอง รับทาน เพื่อ เปน ทาน ของ ข้าพเจ้า เมื่อให้ รับทาน แล้วก็ ใช้ ทา บ้าง โรค ที่ กล่าวนี้ ก็ค่อย ผ่อน หาย เปน ปรกติ อย่าง เดิม เมื่อ หาย เปน ปรกติ ดี แล้ว บิดา มารดา ของ เขา กับ ทั้ง ตัว ผู้ เจ็บได้ ปรารภ ถึง การ ที่ หาย ก็ เพราะ ข้าพเจ้าได้ ให้ ยา ขนานดี เปน ทาน แก่ เขา จึงได้ รอดอยู่ ได้ บิดา มารดา ของ เขา เลย ยก ให้ เปน บุตร์ บุญธรรม ตั้ง แต่ วัน นั้น นายเอมก็เลย มา อยู่ กับ ข้าพเจ้า จนทุก วันนี้ ทั้งข้าพเจ้าก็ ตั้งใจ จะ บวชให้ ใน ปีนี้ ถ้า ได้ บวช เวลาใด ข้าพเจ้า ตั้งใจ จะ แผ่ ส่วนกุศล ไป ถึง ท่าน ผู้ ผสม ยา ขนาน นี้ ด้วย ดังนี้ ข้าพเจ้า จึง อด สรรเสริญ ยา ทั้ง ๓ ขนาน นี้ ไม่ ได้ ว่า เปน ยา อย่าง วิเศษ

ขุนปฏิภาคภายุเขตร์
ห้างเพิญภาค ถนนเยาวราช

เขา ลือ กัน นัก

ยาแก้ ลง แดง สำหรับ รักษาโรค ลงแดง แลโรค บิด เรื้อ รัง กับโรค ที่ ถ่าย อุจจาระ มีโลหิต ทุกรนิด ผู้ ที่ เปนโรค ดัง กล่าวนี้ ได้ ซื้อไป รับ ประทาน เปน ต้อง หาย ขาด ทุก คน ภายใน ๑ อาทิตย์ เท่า นั้น ใม่เลือก ว่า พึ่ง เปน หรือ เปน มา ตั้ง หลาย ๆ ปี แล้ว ก็ดี ไม่ ปรากฏ เลย ว่า สรรพ คุณ ของ ยา นี้ จะไม่ ศักดิ์ สิทธิ์ แต่ ลัก คน เดียว มี ขาย ที่ ร้านศุภวานิช น่าโรงหนังพัฒนากร แง้มใต้ กับ มี ยาชนิด ที่ เคยได้ รักษาโรคบิด ทุก ชนิด หาย อย่างศักดิ์ สิทธิ์ ทุก ครั้ง จำหน่าย ด้วย

ร้าน ศุภวานิช
น่าโรงหนัง พัฒนากร แง้มใต้
ถนน เจริญกรุง จังหวัด พระนคร
ด. ๒/๒/๖๓ ๑. ป.

ยา บุรุษ กับ ยา บัถวี พิการ

ยา บุรุษ นี้ แก้ โรค สำหรับ บุรุษ เช่น หนองใน, เจ้า ชู้ ออก ดอก, ผี มะม่วง, ผี มะคำ ร้อย, เปน แผล, แลเรื้อรัง มา ตั้ง ๑๐ ปี กับ หญิง ที่ คิดโรค ต่อ เนื่อง จาก สามี หรือ เปน มุตลกิด ทั้ง แก้ ตก มัว ซึ่ง แก้ เนื่อง จากโรค ที่ กล่าวมา แล้ว รับ ประทาน เพียง ๓ อาทิตย์ หรือ ๑ อับ ก็ หาย ขาด ดัง ปลิด ทิ้ง อับใหญ่ รับ ประทานได้ ๕ อาทิตย์ มี ขาย ที่ ร้าน ขาย ยา บุรุษ เลข ๔๕๑—๔๕๑ ติด กับโรงพิมพ์ เดลิเมล์ ถนนตีพระยา ราคา อับ ละ ๒ บาท ๓ บาท ๕ บาท ถ้าซื้อ ๑๒ อับ คิด ๙ อับ ส่งหัวเมือง หรือ รับไป ขาย ไม่ คิด ค่า ส่ง แต่ ต้อง ส่ง เงินไป ที่ ร้าน ซึ่ง กล่าวข้าง บน นั้นก่อน ท่าน ผู้ ซื้อ ควร ระวัง ยี่ ปลอม เพราะ เกิด มี ผู้ คิด ออกเอา ผ่อยใช้ ยาบุรุษไปใช้ เปน ผ่อย ประ กอบ ยาเม็ด ขายบ้าง แล้ว ทั้ง ยา บัถวี พิการ แก้ ตกเสียด ได้อย่าง ชงัด ราคาขวด ละ ๑ บาท

ด. ๑๗/๔/๖๓

เหล้าไวน์ "สเตินซ์"

ประกอบด้วย กำลัง แล ธาตุ ของ น้ำ มัน ปลา ก็อดลิฟ วอร กับ สมิม เหล็ก มี คุณ ชวน ให้ รับประทานอาหาร ได้ ช่วยไฟธาตุย่อย อาหารระงับท้องได้ ให้ คง ดี เปน ปรกติ เปน หลัก บำรุงโลหิตให้ งาม ทำ เสน ประสาท ในร่างกายให้ แข็ง แรง ช่วย บำรุง อะวัยวะ แล ลม ทุก อย่างให้ เปนไป ตาม หน้าที่

รับ ประทาน ง่าย มี ขาย อยู่ ทุก โรง จำหน่าย ยา

ห้าง ของ โทอ สยาม กะโปเร ชันลิมิเต็ด เปน เอเยนต์ ใน กรุงเทพ ฯ

๑/๔/๖๓ ๑. ป.

ร้าน สัตรี ประดิษฐ์ ทนต์

มี ข้อ สำคัญ อยู่ ๖ ประการ ดัง ต่อไป นี้

ข้อ ๑ ร้าน สัตรี ประดิษฐ์ ทนต์ นี้ รับ ทำ ฟัน แต่ เฉภาะ สัตรี เท่า นั้น

ข้อ ๒ ผู้ ที่ ทำ การ ทั้ง หลาย ใน ร้าน นี้ ล้วน แต่ เปน สัตรี ทั้ง สิ้น

ข้อ ๓ เครื่องมือ ต่าง ๆ ที่ เกี่ยวกับ การ ทำ ฟัน ล้วน แล้ว เปน ของ อย่าง ดี ทั้ง สิ้น

ข้อ ๔ จะ ลดให้ ร้อยละ ๒๐ แก่ ผู้ ที่ มา ทำ ฟัน ที่ ร้าน นี้ มี กำหนด ๑๕ วัน นับ ตั้ง แต่ เปิด ร้าน เปน ต้นไป

ข้อ ๕ สัญญาว่าทำได้ อย่างดี ตามความ ประสงค์ ของ ผู้ จ้าง และ คิด ราคา ตาม สมควร

ข้อ ๖ ร้าน ทำ ฟัน นี้ รับ ทำ ให้ แก่ คน ทุก ชั้น และไม่ เปน การ ลำบากใน การ คน หา สำนักงาน นี้

ทั้ง มี ยา ขาย ทุก ชนิด และ ของ สำหรับ ผู้ หญิง ต่าง ๆ ขาย ด้วย

ตั้ง ต้น เปิด ร้าน แต่ วัน ที่ ๑๕ กรกฎาคม พ. ศ. ๒๔๖๓ เปน ต้นไป

ร้าน ตั้งอยู่ ที่ น่าโรงหนังวิเทียนฮู
ตำบล ตรอก เจ๊สวนนิยม
จังหวัด พระนคร
ด. ๖/๔/๖๓ ๖. ด.

ข่าวในพระราชสำนัก

พระบรม มหา ราชวัง
วัน เสาร์ ที่ ๑๓ พฤศจิกายน

วันนี้ เวลา บ่าย พระบาทสมเด็จ พระ จ้า อยู่หัว เสด็จ ออก ณพระ ที่นั่ง ภาณุ มาศจำรูญ ทรง พระกรุณา โปรด เกล้า ฯ พระ ราช ทาน พระ บรม ราช วโรกาศให้ คณะ โรงเรียนใน พระบรม ราชู ปถัมภ์ และ นัก เรียน มหาดเล็ก เดิม เฝ้า ทูล ลออง ธุลี พระ บาท ถวาย ชัย มงคล หัว หมื่น พระยา พิ ทักษ์มานพ เจ้ากรม โรงเรียนใน พระ บรม ราชูปถัมภ์ อ่านคำถวาย พระพร ชัยมงคล ใน นาม ของ ผู้ที่ เฝ้า ทูลลออง ธุลี พระ บาท อยู่ ณที่ นั้น พระบาทสมเด็จ พระเจ้าอยู่ มี พระราช ดำรัส ตอบ ทรง ขอบใจ ผู้ที่ ได้ มาแสดงความ จงรักภักดี ถวายพระพรชัย มงคล เสร็จ แล้ว เสด็จ ขึ้น

เวลา ค่ำ พระบาทสมเด็จ พระเจ้า อยู่ หัว เสด็จ พระราชดำเนิรโดย รถ ยนต์ พระ ที่ นั่ง ยังโรงโขน หลวง ในการ สังคีต ซึ่ง นาย มาริโอ ฟ้า ซิ เนตติ ครูดน ตรี ทหารบก เป็นหัวหน้า เพื่อเก็บเงินบำรุงสภากาชาดสยาม

คดี อาญา อัน ยอกย้อน

เรื่อง ของ บริษัท นาคร เขษม

เมื่อ วันที่ ๑๓ เดือน นี้ ศาลโปริสภา แพพด ต่าง ประเทศ ได้ เปิดการ พิจารณา คดี อาญา ซึ่ง นายโลเปงหงี ซิน ซึ่น ฮะโจท นาย เหลา เถ่งฮุย เหลาะพันจุ บังคับฝรั่ง เศศ ที่ ๑ นาย เรือโต๊ะ ลาง คุด เล่น ที่ ๒ นายหงวน ฟิสอย์ บุตร์ ที่ ๓ จำเลย เรื่อง หา ว่า แปลง ปลอม หรือ เพิ่ม เติม ข้อความ ลง ใน รายงาน การ ประชุม ของ บริษัท ซึ่ง จะ ให้ โจท เปนผู้ รับ ผิดชอบใน เรื่อง ณี สิน ของ บริษัท นาคร เขษม จำกัด สินใช้ แต่ศาล ได้ นัดเดือนคู่ ความ นี้ ไปพิจาร ณาใน วันที่ ๒๗ เดือน นี้

อนึ่ง นายเหลา เถ่งฮุย กับ นายเรือโต๊ะ ซึ่ง เปน จำเลยใน คดี นี้ ได้ กลับ เปน โจท ฟ้อง นายโลเปงหงี เปนคดี อาญา ขึ้นอีก สำนวน ๑ หาว่า นายโลเปงหงี นำความเท็จมาฟ้องร้อง ตน ต่อ ศาล คือใน คดี ที่ นายโลเปงหงี เปน โจท นั้น

คดี ทั้ง ๒ สำนวน ซึ่ง ต่างผลัดกัน เปนโจท และ จำเลยนี้ กระทำให้ น่าประหลาดใจ อยู่ บ้าง ก็ ด้วยเหตุ ที่ นายโลเปงหงี และนายเหลา เถ่งฮุยนั้น เปน ผู้ที่ ชอบพอ กัน สนิทสนม มา แต่ เดิม แต ได้ เปน สมาชิก สโมสร สามัคคีจีน สยาม ด้วย กัน จนถึงได้ ร่วม ใจ กัน คิด จัด ตั้ง บริษัท นาคร เขษม ครั้น บริษัท ต้อง เลิก ล้มไป ก็ กลับ เกิด ความ หมางใจ จน เกิด การ ฟ้อง ร้อง กัน ขึ้น เช่น นี้ คง เปน กรณีย์ ที่ น่า พิศวง สำหรับ คน ทั่ว ไป ใช่ น้อยเลย จึง เข้าใจ ว่าในวัน พิจารณา คงจะ มี ผู้ที่ สนใจไป ฟัง กัน มาก ที เดียว

ประกาศเพิ่มเติม

พระ ราช บัญ ญัติ ลักษณ เกณฑ์ ทหาร พ.ศ. ๒๔๖๐

มีพระ บรม ราชโองการ ใน พระ บาท สมเด็จพระ รามาธิบดี ศรี สินทร มหาวชิราวุธ พระ มหา กษัต เกล้า เจ้า อยู่ หัว ดำรัส เหนือ เกล้า ฯ ให้เพิ่ม เติม ความใน พระ ราช บัญ ญัติ ลักษณ เกณฑ์ทหาร พ.ศ. ๒๔๖๐ ขึ้นอีก หนึ่ง มาตรา แทรกเข้า ระหว่างมาตรา ๔๗ กับ ๔๘ คือ

"มาตรา ๔๗ ก. นอกจาก น่าที่ ซึ่งกล่าว ใน มาตรา ๔๖ ๔๗, และ ๔๘ นั้น แล้ว ใน เวลา ปรกติ ถ้า มีการ เรียก ระดม พลย่อยสำ หรับ ทดลอง ความ พร้อม เมื่อใด บัน ดา ทหาร กอง หนุน ชั้นที่ ๑ ที่ ๒ ที่ ๓ มีน่าที่ เข้า มารายงาน รับ ตรวจ ตาม กำ หนด ในปี ๑ ไม่ เกิน ๑ วัน

ทั้งนี้ ให้ เพิ่ม เติม ตั้งแต่ บัดนี้ไป

ประกาศ ณ วันที่ ๗ พฤศจิกายน พระ พุทธศักราช ๒๔๖๓

ประกาศ ขาย ทอด ตลาด

คดี ล้ม ละลาย ที่ ๖/๒๔๖๒

กองหมายกระทรวงยุติธรรม
วัน ที่ ๒๗ ตุลาคม พระพุทธศักราช ๒๔๖๓

เรื่อง ทรัพย์ มรฎก พระเจ้า บรม วงศ์เธอ กรมหลวงสรรพสาตร์ศุภกิจ ล้ม ละลาย

ด้วยตามคำ สั่งของ เจ้า พนัก งาน รักษา ทรัพย์ ให้ ขาย ทอด ตลาด ทรัพย์ กอง มรฎก ใน คดี เรื่องนี้ บัดนี้ ข้าพเจ้า จะ จัดการ ขาย ที่ กอง หมาย กระทรวง ยุติธรรม ณ วันที่ ๒๙ พฤศจิกายน พ.ศ. ๒๔๖๓ เวลา ๒ นาฬิกา หลัง เที่ยง

ทรัพย์ ที่ จะ ขาย คือ :-

แปลงที่ ๑

ที่ ดิน ระวาง ๒๐ ต ๒๐ ต / ๔๐ ๔๐ เลข ๖๐ โฉนด ที่ ๕๒๕๗ ตำบลบ้านเลน อำเภอพระราชวัง จังหวัด พระนครศรีอยุธยา มี พระนาม พระ เจ้า บรม วงศ์ เธอ กรม หลวง สรรพสาตร์ ศุภกิจ ทรง ถือ กรรมสิทธิ์ เนื้อที่ ๑๑๗ ไร่ ๗๕ วา

ทิศ เหนือจรด แต่ทิศตวันออกกว้างประมาณ ๓ เส้น ๕ วา หัก ออก ๑ เส้น ๑๖ วา กว้าง ๔ เส้น ๔ วา ติด ที่ นายขึ่น นางอ่อง

ทิศใต้ จรด แต่ ทิศ ตวันตก กว้าง ประมาณ ๖ เส้น หัก ขึ้น ๑๐ วา กว้าง ๒ เส้น ๖ วา หักลง ๑ เส้น ๑๒ วา กว้าง ๗ วา หักลง ๑๒ วา กว้าง ๑ เส้น ๒ วา หัก ขึ้น ๑ เส้น ๒ วา กว้าง ๑ เส้น ๕ วา หักลง ๑ เส้น ๗ วา กว้าง ๕ เส้น ๑๔ วา ติด ที่ ดิน แปลง ที่ ๒ แต่ ตอง ๑ วา

ทิศ ตวันออก ยาวประมาณ ๑๗ เส้น ๗ วา ติด ที่ หลวง ริม ทาง รถไฟ

ทิศตวันตก จรดแต่ ทิศเหนือยาวประมาณ ๕ เส้น ๔ วา หัก เข้า ๒ เส้น ๑๒ วา ยาว ๒ เส้น หัก ออก ๑ เส้น ๖ วา ยาว ๒ เส้น ๑๗ วา หัก ออก ๗ วา ยาว ๒ เส้น ๑๐ วา หัก ออก ๑ เส้น ๒ วา ยาว ๒ เส้น ๑๐ วา หัก เข้า ๑ เส้น ๔ วา ยาว ๔ เส้น ๑๔ วา ติด ที่ นางเต็ม นางคาด

ที่ ดิน รายนี้ มี ที่ ของผู้ อื่น รวม อยู่ ด้วย ๑ แปลง

แปลงที่ ๒

ที่ดิน ระวาง ๒๐ ต ๒๐ ต / ๔๐ ๔๐ เลข ๖๐ / ๑๑๖ โฉนด ที่ ๕๒๕๗ ตำบล เดียว กัน กับ แปลง ที่ ๑ มี พระนาม พระเจ้า บรม วงศ์ เธอ กรมหลวง สรรพสาตร์ศุภกิจ ทรง ถือ กรรมสิทธิ์ เนื้อ ที่ ๒๑๗ ไร่ ๑ งาน ๗๔ วา

ทิศ เหนือจรด แต่ ทิศ ตวันออก ยาว ประมาณ ๕ เส้น ๑๔ วา หัก ขึ้น ๑ เส้น ๑๑ วา ยาว ๑ เส้น ๑๒ วา หัก ขึ้น ๑๑ วา ยาว ๑ เส้น ๑๑ วา หัก ขึ้น ๑๗ วา ยาว ๔ เส้น ๑๑ วา หัก ลง ๑ เส้น ๒ วา หัก ขึ้น ๕ เส้น ๑๔ วา ยาว ยาว ๔ เส้น ๑๒ วา หักลง ๑๔ วา ยาว ๑ เส้น ๗ วา ติดที่ ดินแปลง ที่ ๑ นายยิ้ม นางอยู่ ตอง ๑ วา

ทิศใต้ จรด แต่ ทิศตวันออก ยาวประมาณ ๗ เส้น ๑๕ วา หัก ขึ้น ๑ เส้น ๑๑ วา ย.ว ๑๑ เส้น ๔ วา หัก ลง ๑๔ วา ยาว ๑ เส้น ๑๗ วา หักลง ๑ เส้น ๑๑ วา ยาว ๑ เส้น ๑๔ วา ติด ที่ นายพุก นางสุก แต ที่ ดิน แปลง ที่ ๑

ทิศตวันออกกว้างประมาณ ๑๒ เส้น ๑๒ วา ติด ที่ หลวงริม ทาง รถไฟ

ทิศตวันตก จับ แต่ ทิศใต้ กว้างประมาณ ๖ เส้น ๑๗ วา หัก ออก ๒ เส้น ๗ วา กว้าง ๑๒ วา หัก ออก ๑ เส้น ๒ วา กว้าง ๑๒ วา หักออก ๑๔ วา กว้าง ๑ เส้น ๖ วา หัก ออก ๑ เส้น ๑๑ วา กว้าง ๑๗ วา หัก ออก ๑๑ วา กว้าง ๗ วา หัก ออก ๑ เส้น ๑๑ วา กว้าง ๑๒ วา หัก เข้า ๑ เส้น ๗ วา กว้าง ๑ เส้น ๑๑ วา หัก ออก ๑ เส้น ๑๒ วา กว้าง ๑ เส้น ๑๒ วา ติดทาง กระบือ นางนวม แม่น้ำ เจ้า พระยา

ที่ ดิน รายนี้ มี ที่ ของผู้ อื่น รวม อยู่ ด้วย ๒ แปลง

แปลงที่ ๓

ที่ดินระวาง ๒๐ ต ๔๐ / ๒๑ ต ๔๐ เลข ๖๐ / ๑๑๗ โฉนด ที่ ๕๒๕๗ ตำบล เดียว กันกับ แปลง ที่ ๒ มี พระนาม พระเจ้า บรมวงศ์ เธอ กรม หลวง สรรพสาตร์ศุภกิจ ทรง ถือ กรรมสิทธิ์ เนื้อ ที่ ๑๑๗ ไร่ ๑ งาน ๔ วา

ทิศ เหนือ ยาวประมาณ ๒๕ เส้น ๑๐ วา ติด ที่ นายชิมโฮด

ทิศใต้ จับแต่ ทิศ ตวันออก ยาวประมาณ ๔ เส้น ๑๐ วา หักขึ้น ๑ เส้น ยาว ๒ เส้น ๕ วา หัก ลง ๑ เส้น ๑๖ วา ยาว ๕ เส้น หัก ขึ้น ๑๐ วา ยาว ๑๒ เส้น ๔ วา หัก ลง ๗ เส้น ติด ที่ นายแก้ว นางอับ.

ทิศ ตวันออก กว้างประมาณ ๗ เส้น ติด ที่ หลวง ริม ทาง รถไฟ

ทิศ ตวัน ตก จับ แต่ ทิศ เหนือ กว้าง ประ มาณ ๗ เส้น ๑๗ วา หัก เข้า ๑๗ วา ยาว ๑ เส้น ๑๐ วา หัก เข้า ๑ เส้น ๑๐ วา กว้าง ๑๔ วา หัก ออก ๑๐ วา กว้าง ๑๔ วา หัก ลง ๒ เส้น ๔ วา ติด แม่ น้ำเจ้าพระยา. นายจัน นางบุญ แต ที่ ว่าง ริมคลอง เปรม

ที่ ดิน รายนี้ มี ที่ ของ ผู้ อื่น รวม อยู่ ด้วย ๑ แปลง.

แปลงที่ ๔

ที่ดินระวาง ๒๐ ต / ๔๐ เลข ๗๑ โฉนดที่ ๑๑๑๗ ตำบลบ้านคลองจิก อำเภอพระราชวัง จังหวัด พระนครศรีอยุธยา มี พระนาม พระ เจ้า บรม วงศ์ เธอ กรม หลวง สรรพสาตร์ ศุภกิจ ทรง ถือ กรรมสิทธิ์ เนื้อ ที่ ๒๑๑ ไร่ ๑ งาน ๕๑ วา

ทิศ เหนือ จับ แต่ ทิศ ตวัน ตก กว้าง ประ มาณ ๑ เส้น ๗ วา หัก ลง ๑๗ วา กว้าง ๑ เส้น ๑๒ วา หัก ลง ๒ เส้น ๒ วา กว้าง ๑๑ วา หัก ลง ๑ เส้น ๑๗ วา กว้าง ๑๗ วา หัก ลง ๑ เส้น ๑๕ วา กว้าง ๒ เส้น ๑๒ วา หัก ลง ๒ เส้น ๖ วา กว้าง ๑ เส้น ๖ วา หักลง ๑๒ วา กว้าง ๑๕ วา หักลง ๑ เส้น ๕ วา กว้าง ๖ เส้น ติด ที่ นายขึ่น นางอ่อง

ทิศใต้ จับแต่ ทิศ ตวันตก กว้างประมาณ ๑๒ เส้น ติด คลอง ตามวา

ทิศ ตวัน ออก จับ แต่ ทิศ เหนือ ประมาณ ๒ เส้น หักออก ๒ เส้น ๑๑ วา หัก ลง ๑ เส้น ๑๕ วา หัก ออก ๗ วา หัก ลง ๑ เส้น ๑๑ วา หัก ออก ๑ เส้น ๗ วา หัก ลง ๑๗ วา หัก เข้า ๑ เส้น หัก ลง ๑ เส้น หัก เข้า ๗ วา หัก ลง ๑ เส้น หัก เข้า ๑๗ วา หัก ลง ๑ เส้น ๒ วา หัก ออก ๑๕ วา หัก ลง ๑ เส้น ๒ วา หัก เข้า ๒ เส้น ๑๖ วา หัก ลง ๑ เส้น ๑๖ วา ติด ที่ นายขึ่น นางอ่อง

ทิศตวันตก ยาว ประมาณ ๒๑ เส้น ๑ วา ติด ที่ หลวง ริม ทาง รถไฟ

อนึ่ง นา ๔ แปลง ที่ ราย นี้ ค่า เช่า นา สำหรับ พ.ศ. ๒๔๖๑ เปนของผู้ ซื้อส่วน ค่า อากร พ.ศ. ๒๔๖๑ ผู้ ซื้อ ต้อง เสียเอง

ข้อสัญญา—เมื่อ ตกลง ราคาแล้ว ผู้ ซื้อต้อง วางเงิน มัดจำร้อย ละ ๒๕ ของราคาที่ แล ทำสัญญา ใช้ เงิน ที่ เหลือ ภาย ใน ๑๕ วัน นับ แต่ วัน ซื้อ เปน ต้นไป ผู้ ซื้อ ต้อง เสีย เงิน ค่าทำหนังสือ ซื้อขายเอง

คำ เตือน สติ ผู้ ซื้อ

อำ นาจ แต่น่าที่ ของเจ้ พนักงานกองหมาย ผู้ ขาย ทรัพย์ ตาม ประกาศ แจ้ง ความ นี้ มี แต่ ขาย กรรมสิทธิ์ เฉภาะ ของ ผู้ แพ้ คดี หรือ ผู้ ที่เกี่ยว ข้อง กับ คดี ตาม คำ สั่ง ของ ศาล หรือ เจ้า พนักงาน รักษา ทรัพย์ เท่านั้น แต การ กำหนด เขตร ที่ ดิน โดย กว้าง ยาว บอก ประเภท ที่ ดิน แต เรื่อง ทรัพย์ อื่น ๆ เปน แต่ กล่าวไว้ โดย ประมาณ กองหมายไม่ รับรอง แต รับ ผิด ชอบ เปน น่าที่ ของผู้ ซื้อ จะ ต้อง ใช้ ความ ระวัง แต่ใต่ สวน ของตน เองใน เรื่อง นั้น เพราะ ฉนั้น จึง ยอมให้ ผู้ ซื้อ มีโอกาศ ที่จะ มาไต่ถาม แต สอบ ดู หลักถาน ของ กอง หมาย เพื่อ ให้ ทราบ ชัด ก่อน วัน ขาย ได้ ทุก เมื่อ ตั้ง แต่ เวลา ๑๐ ก.ท. แต่ในวัน ขายนั้น เองผู้ ซื้อก็มี โอ กาศ ตรวจ ดู ได้

โดย คำสั่ง

อำมาตย์ เอก พระกรณี ศรีสำรวจ
ว่า ที่ เจ้ากรม กองหมาย

อาการ บ้วย อัน เกี่ยว ด้วย ดวงตา

ลักษณะ แห่ง อาการ ดัง แจ้ง ต่อไป นี้ บาง ครั้ง บาง คราว ย่อม สำแดง ถึง อาการ บ้วย อันเกี่ยว แก่ ดวง ตา คือ : การ ที่ น้ำ ตา ย่อม ไหล ออก, ความ คัน ดวง ตา, อาการ ที่ ตา มัก แดง, ดวง ตา เขม่น, อาการ จาม, ดวง ตา มัก เคือง เมื่อ ถูก แสงไฟ, อาการ ปวด ศีร์ษะ, ความ รู้สึก ร้อน และ หนัก ที่ ขอบ ตา, อาการ มึน ศีร์ษะ, อาการ เจ็บคอ, อาการ วิงเวียน ศีร์ษะ หรือ มืดหน้า อาการ นอนไม่ หลับ กับ อาการอื่น ๆ อีก หลายอย่าง ซึ่ง สำแดง ลักษณ ความบ้วย แห่ง ดวงตา แต เพื่อ ทราบ โดย เอียด เชิญไป หารือ

บริษัท สยาม ออฟติ้คเกิ้ล ผู้ รักษา ตา
สำนักงาน อยู่ ที่ ตึก มุม ถนน สุริวงษ์ และ เจริญกรุง กรุงเทพ ฯ

ห้าง มาโกโนจี้ บราเทอร์. ลิมิเต็ต

(*Messrs. Maconochie Bros. Ltd London*)
กรุงลอนดอน ประเทศ อังกฤษ
ได้ตั้ง ให้

ห้าง บี. คริสมาส แอนด์ กำปะนี. ลิมิเต็ต

ถนน ราชวงศ์ กรุงเทพ ฯ

เปน เอเย่นต์ ใน กรุงสยาม สำหรับ จำหน่าย เครื่อง กระป๋อง และ เครื่องที่ บรรจุ ขวด เช่น ยมส์, ปลากระป๋อง, เนื้อกระป๋อง, ผักดอง, เนื้อดับกระป๋อง, เครื่อง กระป๋อง สำหรับ ทหาร, น้ำซอส, น้ำส้ม ฯลฯ สิ่งเหล่านี้ จะ ตก เข้ามาใน เร็ววันนี้ เชิญไป ตรวจดู ตัว อย่าง ที่ห้าง บี. คริสมาส ตำบล ถนน ราชวงศ์ จังหวัด พระนคร

ส. ๔/๒/๒๐ ๑ ๑๖

แจ้งความ

ยาขนาน วิเศษ ของ หมอมอร์ส

Dr. Morse's Indian Root Pills

คำ อธิบาย

ยาชื่อ "อินเดียนรูต บีลส์" (*Indian Root Pills*) ของ หมอมอร์ส (*Dr. Morse*) เปน ยา ขนานวิเศษ อันได้ ผสม ขึ้น โดย ความ ระมัด ระวัง ของ นาย แพทย์ ที่ ชำ นาญ และ บันจุไว้ ใน หลอด แก้ว อำ พน ไม่ ใช่ ทึบ ไม้ ตามธรรมดา ยา นี้ เปนยา บริสุทธิ์และ มี คุณ อย่าง เอกอุ เหมาะ สำ หรับ ผู้ ที่ เปนโรค ท้อง ผูก เปน พรรดึก โล หิต ไม่ ปรกติ ปัสสาวะไม่คล่อง หรือ สัตว์ที่มี ร่าง กาย ไม่ สม ประ กอบ โดย โรค กัด เบียด เบียด ฯลฯ ซึ่ง สมุท ฐาน แห่ง โรค ทั้งนี้ ยัง กระ ทำ ให้ เกิด อาการ ไม่ ปรกติ ต่าง ๆ คือ ขาดุ ภาย ใน อวัยวะ ย่อม, โรค ปวด ศีร์ ษะ, ความ วิง เวียน, ท้อง อืด, หาย ใจ ไม่ สดวก, เจ็บ ตามหลัง, โรคโล ข้อ พิการ, โรคหวัด, โรคไข้หวัดใหญ่, โรค ปวด เมื่อย ตาม เส้น ฯลฯ ยา ขนาน นี้ ยัง สามารถ รักษา โรค ที่ เกิด จาก โล หิต ไม่ ปรกติ หรือ โรค ผิว หนัง เช่นสิว หรือเปน แผลเปื่อยเน่า พองได้ อีกด้วย บาง ประเทศ ไม่ มียา จะ ใช้ รักษา โรค ทั้งหลาย แหล่ เหล่า นี้ ให้ เหือดหายได้ และ กว่าจะ มียารักษา ให้ เหมาะ แก่โรค สิ ชีวิต ก็ ถูก ทรมาน อย่าง น่า สงสาร เสีย แล้ว สัตว์ บาง คน ที่ ผอม แห้งไม่ มี กำลังโดย เปนโรค อะนา เมีย ซึ่ง เนื่อง จาก โล หิต ไม่ บริสุทธิ์ นั้น เมื่อ ได้ ทด ลองใช้ ยา ขนาน นี้ แล้ว จะ รู้ สึก ว่า เปน ยา ที่ วิเศษ ยิ่ง นัก หรือ อาจ กล่าว ได้ ว่า ไม่ มี ยา สัตว์ ขนานใด จะ วิเศษไป กว่า ยา ชื่อ "อินเดียนรูต" ของ หมอ มอร์ส เพราะเปน ยาที่ นำ ความศุข สมบูรณ์ ให้ เกิด มี แก่ร่างกายได้ โดยเร็วพลัน กระทำให้ความ เหนื่อย อ่อน หายไป ได้ ใน เวลา เร็ว และ อวัยยะวะ ภายใน ก็ กลับ ปรกติ ขึ้น อีก จึง เปน ยา ขนาน วิเศษ ที่ อาจ รับ รอง ความ ศุข แห่ง ร่างกาย ได้ เปน อย่าง ดี

โดย เหตุ ที่ ยาขนาน นี้ ได้ ผสม ขึ้น ด้วย ความ ระวัง ดัง กล่าว แล้ว ย่อม เปน ยา ที่ อาจ ป้อง กัน อันตราย อันเกิด จากโรคภัยได้ เปน อย่าง เอกอุ การ ใช้ เพียง เล็ก น้อย ในไม่ ช้า ก็ จะ ทำให้ คน ที่ เปนโรค เห็น คุณ อัน แท้ จริง ด้วย เปน ยา ที่ อาจ ล้าง อาการ โรคภายในให้ หาย เปน ปรกติได้ สำหรับ ชายหนุ่ม หรือ หญิงสาว ตามธรรมดา ก็ใช้ ยา นี้ ตั้ง แต่ ๒ ถึง ๔ เม็ด ส่วน เด็ก ที่ มี อายุ ตั้งแต่ ๔ เดือน ขึ้นไป ถึง ๔ ขวบ ใช้ เพียง เม็ด เดียว ก็ พอ แต่ ผู้ ที่ มี อายุ สูง กว่านี้ ใช้ เพียง ๑ เม็ด หรือ ๒ เม็ด เท่า นั้น. ยา ขนาน นี้ ควร รับ ประทาน เมื่อ ก่อน เข้า นอน ใน เวลา กลาง คืน ถ้า จะ รับ ประทาน ใน เวลา เช้า ก็ ต้อง ก่อน เวลา รับ ประทาน อาหาร สัก ชั่ว โมง ๑ หรือ ๒ ชั่วโมง • เพื่อ กำลัง ของ ยา จะได้ ทำ ประโยชน์ ให้ ได้ เปน อย่างดี ต่อ ไป

ห้าง เกรี่ตอิสเตินดิสเปนซารี่

เอเย่นต์ แห่ง กรุงสยาม คือ

ห้าง กวางยิงเชียง

เลข ที่ ๔๑๖ ถนน เยาวราช

จังหวัด พระนคร

ต. ๔/๓/๖๒ ๑. ป.

เครื่องใช้สำหรับโรงพิมพ์

ด้วยโรงพิมพ์ จีนโนสยามวารศัพท์ ปากคลอง ผดุง กรุงเกษม จังหวัดพระนคร ได้ สั่ง เครื่อง ใช้ สำหรับ การ พิมพ์ หนังสือ เข้า มา จาก ยุโรป จำหน่าย ถ้าท่าน ผู้ใด มี ความ ปรารถนา จะ ซื้อ หรือ รอบ นั้น เอาไปใช้ ก็ ได้ มา พูด จา ตกลง กับ ผู้ จัดการ แต่ ไม่ ควร ถาม ซื้อโดย ทางโทรศัพท์ เพราะ สิ่ง ของ ที่ บอกขาย นี้ ได้ กล่าวไว้ โดย ประมาณ ผู้ ปรารถนา ต้อง มา ดู ด้วย ตน เอง สิ่ง ของ เหล่า นี้ พึ่ง ตก เข้า มา ถึง คือ

๑ กระดาษพิมพ์ หนังสือ ขนาด ๓๑×๔

๒ หมึก ดำ สำหรับ พิมพ์ หนังสือ

๓ ดวด เย็บ หนังสือ ชนิด เปน รด

ผู้ จัดการ จีนโนสยามวารศัพท์

วันที่ ๒๗ กันยายนพระพุทธ ศักราช ๒๔๖๓

น้ำอบปรุงสมัยใหม่ สมัยเก่า

คือ น้ำอบปรุง ภุมรินทร์ เขยฉาบ มีกลิ่น หอมเหมือนชนิด ผู้ดีโบราณ หรือ ชาววังเท กลิ่น ชนิด นี้ไม่ ต่าง กัน กว่า ครั้ง หงษาวดี ยัง ร้าว อยู่ บรรดา สมิง รามัญ ชอบ ใช้ มาก เมื่อ ทา แล้ว ก็ ยก ย่อง เปน ภาษา รามัญว่า "ดุก หัก มวย" แปล เปนไทย ว่า กล้วย หัก มุก เปน ภาษาจีน ว่า กระจง กระเจียง กับน้ำอบปรุง กานดา, ช้างงาม นอน นี้ ก็เปน กลิ่นหอม อย่างใหม่ เจียบ เหมือนกัน กลิ่น หอม รวน ชม หอม เย็น ทั้ง ราคา ก็ ย่อม เยาว์ สอง สิ่งนี้ กวนทิน เดียว เปา ก็ ยก ย่องมาก เมื่อ ทา แล้ว ส่ง ภาษา จีน ว่า "อุ ลิว ก็ อุ ลิว ซึ่ง เซียง ซือ แซ่ กง แซ่ กง" แปล เปนไทย ว่า หอม รวน ชม มาก ถึง เจ้า ของ ห้างบ่วย เปน ง่อย ก็ คงจะ มีวัน หายบ้าง

มี จำหน่าย ที่

ประดิษฐ์สุคนธา

แจ้งความ

ยา ดองเอ้ หมึง เอ้งฮกต๋อง

(ห้าง ไท้งวน ฮวด ถนน ราช วงษ์ เบน เอ เย่นต์)

ยาดองขนาน นี้ได้ มีชื่อ เสียงดุโดยมาช้า นาน แล้ว ประ กอบ ด้วย เครื่อง ยาที่มี สรรพ คุณ บำรุง โลหิต แล บำบัดโรคทั้ง หลาย มาก กว่า มาก จึง ได้ รับ ความ ชม เชย จาก ผู้ ที่ เคย ใช้ ตาม หัวเมือง ท่าค้าขาย ต่าง ๆ แล ผู้ ว่า ราช การ จัง หวัด เอ้หมึง ก็ได้ ให้ หนัง สือยก ย่องทั้ง ออกประกาศห้าม มิให้ ใคร ทำปลอม ทั้ง ท่าน หมอ ซีไวตัน นาย แพทย์ ใหญ่ แห่ง โรง พยา บาล ของ กอง ศุขา จังหวัด เอ้ หมึง ได้เอายาดอง นี้ไปตรวจ โดย วิธี แยกธาตุ แล้วให้ หนังสือ สำคัญไว้ เปน หลักฐาน มีใจ ความดังข้าพเจ้าจะได้ กล่าวแต่สังเขปว่า

สุรา ที่ดอง ยานี้ เปน สุรา เกา เหลียง อย่าง แท้ ที่สั่งมาจากเทียนจิน มิได้ มีเหล้า กอฮะของเกาะไต้หวันจือปนเลย ส่วนเครื่อง ยาต่าง ๆ ก็ล้วนเปน สิ่งที่บำรุงโลหิต อาจ ทำให้ มันสมอง ชุ่มชื่น กระเพาะ อาหารมีกำ ลังแข็ง แรง สามารถ บำบัดโรคที่มีอาการ เมื่อย ขบ อ่อน เพลียไม่ อยากรับ ประ ทานอา หาร เปน ต้น ฯ ลฯ

มีขาย ตาม ร้านขาย ย่อย ขอ เชิญท่าน สุภาพ บุรุษ แล สุภาพ สตรีลองใช้ ดูก็จะเห็น คุณของ ยานี้ ได้ทันที

ต ๑๗–๘–๖๒

แจ้ง ความ ขาย ยา อด ฝิ่น

แจ้ง ความ มา ยัง ท่าน ทั้ง หลาย ทราบ

ด้วย ยา อด ฝิ่น ขนานนี้ ข้าพเจ้า เปน เอเย่นต์ สั่งจาก เมือง เซียงไฮ้ ได้ ทดลองดู แล้ว ปรากฏว่า ยาขนานนี้ มิได้ มี มอเฟียร์ ปนอยู่เลย ในเวลานี้มี ผู้ นิยม ใช้ มาก เพราะอดได้ อย่างรวดเร็ว และหายขาดทีเดียว เมื่อคราวก่อนที่ ข้าพเจ้าสั่ง เข้ามานั้น เปนเวลาที่เงินเซียงไฮ้ ราคาแพง จึงได้ ขายของ ละ ๒๐ บาท ๕๐ สตางค์ คราว นี้ เงิน ราคา ถูก จึงขาย เพียงของละ ๒๐ บาท เท่านั้น (๑ ของ มี ๕ ห่อ) ซึ่งเปนราคาถูก ที่สุด และ ยา อื่น ๆ ขาย ราคา ห่อ ละ ครึ่ง หนึ่ง ของ ราคา ยา อดฝิ่น ถ้า ผู้ ที่ สูบ ฝิ่น หนัก วัน ละ หนึ่งสลึง รับ ประทาน ยานี้ ประมาณ ราว ๕๐ ห่อ เท่า นั้น ก็ อาจ จะ หาย ขาดได้ ภายใน ๑๐ วัน เพราะ ฉนั้น เปน โอกาศ อันดี ของ ท่าน ผู้ ที่ อยาก จะ อด ฝิ่น ควร รีบ ซื้อ ไป อด เสีย เพราะ ราคา ถูก แล้ว

โดย ความ นับถือ

บริษัท หยงฮั่วเซียง

เลข ที่ ๖๐๗๓ ถนน สำเพ็ง

ปาก ตรอก โคม จังหวัด พระนคร

ต. ๒๗/๖/๖๒

ลอตเตอรี่ ! ลอตเตอรี่ !! ลอตเตอรี่ !!!

จะ มี การ ออก ลอตเตอรี่ เพื่อ เก็บ เงิน บำรุง สภากาชาด อังกฤษ

ที่ ราชกรีฑา สโมสร สถาน ใน วันที่ ๒ พฤศจิกายน พ.ศ. ๒๔๖๓

เงิน รางวัล ๕๐ บาท

จะ ออก ลอตเตอรี่ เปน ลำดับไปโดย เว้นระยะไม่ กี่ นาที

ตัว จำหน่าย ฉบับ ละ ๑ บาท

ผู้ ถูก จะได้รับ เงิน ๒๕ บาท

สำหรับ ส่ง เข้า สภากาชาด อังกฤษ ๒๕ บาท

ตัว มี จำหน่าย ที่

โรง ซ่อม รถ ยนตร์

บริษัท อู่รถยนตร์บางกอกด๊อก

โทรศัพท์ ๑๕๗

๑ ๖ ๕๗

ท่านเคยใช้ยาเหล่านี้แล้วหรือ?

กฤษณาเพ็ญภาค ตราพระยานาคที่มีชื่อเสียงและเกียรติคุณเหนือกว่ายาแก้ธาตุพิการ ปวดท้อง, ลงท้อง, โรคอหิวาต์ ของทุกห้างในประเทศสยาม กล่าวคือเปนยาขนานเดียวกับที่พระเจ้าอยู่หัวทรงพระมหากรุณาธิคุณ แนะนำให้ทหารเสือป่าหาไว้ใช้ปรากฏในหนังสือพระราชนิพนธ์กันป่วย ราคา ๑ บาท ๒๕ สตางค์

สว่างเพ็ญภาค เปนยาแก้ลมเจ็บบำรุงสมอง อันมีกลิ่นรสหอมชื่นใจที่สุด ซึ่งนับได้ว่าจำพวกยาแก้ลมแล้วไม่มียาใดที่จะมีสรรพคุณดีเปรียบยาสว่างเพ็ญภาคของห้างนี้ได้ ราคาคลับละ ๑ บาท ๒๕สตางค์

ระบายเพ็ญภาค เปนยอดแห่งยาระบายทั้งปวง กล่าวคือ รับทานง่ายไม่มีอาการคลื่นไส้ เพราะห้างนี้ได้เคลือบแป้งระบายไม่อ่อนนักและไม่แรงเกินไป อันเปนเหตุทอนกำลัง ทั้งรับประทานแล้วจะไม่มีอาการปวดมวนหรืออ่อนเพลียด้วย ใครใช้แล้วจะต้องติดใจทุกท่าน ราคา ๑ บาท

เมืดตำเพ็ญภาค แก้ไข้อย่างศักดิ์สิทธิ์จนได้ชื่อเสียงว่าเปนควินินไทย เหมาะแก่ดินฟ้าอากาศประเทศเรายิ่งนัก ปีหนึ่งๆ ขายนับไม่ถ้วน ราคาคลับละ ๑บาท ๒๕ ส. ค.

คชาเยอดเพ็ชร์ เปนยาอายุวัฒนะซึ่งชนทั่วไปปรารถนา บำรุงกำลังบำรุงโลหิตแก้ซูบซีดผอมแห้งกินไม่ได้นอนไม่หลับเจริญอาหาร เหมาะแก่การรับประทานบำรุงกำลัง (เจียะโบ้ว) เปนอย่างยิ่ง ราคา ๒ บาท

สัตรีเพ็ญภาค คือยาคู่รู้วัดของสัตรีซึ่งท่านจะเว้นเสียมิได้ เมื่อบรารถนาจะให้ผิวพรรณวรรณะของท่านผุดผ่องเสมอกล่าวคือเปนยาที่แก้ระดูพิการทั้งซักฟอกและบำรุงโลหิตใหม่ให้บริสุทธิ์ได้อย่างเยี่ยมยอด ราคาขวดละ ๒ บาท

ห้างเพ็ญภาค เลขที่ ๑๙๙—๑๙๓

แจ้งความ

หัวใจของการค้าขาย

มีผู้ชำนาญทำบาญชีแบบค้าขายได้ทั้งภาษาไทยและอังกฤษตลอดจนการตั้งแลงบเสร็จ คิดเดือนละ ๖๐ บาท โดยทำไม่เต็มวัน แต่ให้สำเร็จผลอย่างดี ผู้ใดต้องการพบ โปรดเขียนที่อยู่ของท่านส่งไปที่ เอ็ช. ซี. โรงพิมพ์จีนโนฯ

ถ. ๔/๘/๖๓ ๑. ค.

แจ้งความ

โฮเต็ลใต้ถวนหย่วน ตำบลถนนเยาวราช เลขที่ ๓๐๑ ตรงข้ามตลาดเก่า กำหนดจะขายกับเข้าจีน ตรงกับวันที่ ๗ เดือนนี้ ร้านเจ้าได้หาช่างทำกับเข้ามีฝีมืออย่างที่หนึ่งมาทำ ทั้งรสชาติและวิธีทำๆ โดยปราณีตทุกๆ อย่าง และสถานที่ก็ระโหฐานสอาดตาและกว้างขวาง ได้แต่งไว้อย่างหรูหราทั้ง ๓ ชั้น และมีห้องพิเศษสำหรับท่านบุรุษและสัตรีทุกๆ ชั้น เพราะฉนั้นเชิญท่านมาอุดหนุน

ใต้ถวนหย่วน

ถ. ๑๑/๗/๖๓ ๑. ค.

ห้างแอล. ยี. ริกันตี และ บริษัท

L. G. RIGANTI & Co.

สกัดพระยาศรี

ได้ตกเข้ามาถึงแล้ว

นาฬิกาอีเล็กชั่น

Election

เปนนาฬิกาพกและข้อมือสำหรับท่านสุภาพบุรุษและท่านสุภาพสัตรี มีรูปต่างๆ ราคาเยาว์กว่าที่อื่นมาก

นาฬิกาเอเกอลส์

Eigels

เปนนาฬิกาข้อมือที่ทันสมัยแท้ เหมาะกับท่านสุภาพสัตรีมาก เปนนาฬิกาอย่างเล็กที่สุดและมีเข็มเช็กกันด้วย มีพรายน้ำและไม่มี มีรูปต่างๆ ขอเชิญท่านไปชมที่ห้างแอล. ยี. ริกันตีและบริษัท

โทรศัพท์ ๗๐๕

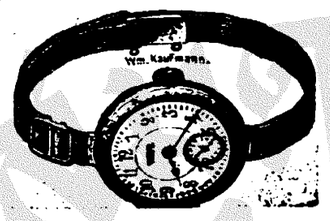

ถ. ๑๐/๓/๖๓

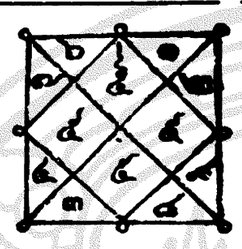

ยาครรภ์รักษา

เปนยาบำรุงหญิงที่ตั้งครรภ์ แก้เหนื่อยอ่อนเพลียคลื่นเหียน อาเจียนนอนไม่หลับ และรักษาโรคกุมารในครรภ์ รับประทานเสมอคลอดง่ายไม่เจ็บไม่ช้า ราคาขับละ ๑ บาท

มีขายที่ พัศยะดุ อุษะมะยนต์บริษัท ปากคลองตลาด น่าโรงเรียนสุนันทาลัย โทรศัพท์ ๔๗๗

นายชิว ผู้จัดการ

การค้าขายของท่านจะเจริญได้อย่างไร?

นี้เปนปัญหาอันพึงมีแก่ผู้กระทำกิจการค้าขายทั่วไป ด้วยการค้าขายของท่านจะเจริญได้ในเวลาอันเร็ววัน ก็จำต้องเลือกหาทางที่จะจัดไปให้ถูกต้องด้วยปัญหาข้างบนนั้น

การค้าขายของท่านจะเจริญได้ก็ต้องหันเข้าหาการแจ้งความในหนังสือพิมพ์ ซึ่งเปนวิธีอย่าง ๑ ที่ทำกันอยู่ในเวลานี้

หนังสือพิมพ์จีนโนสยามวารศัพท์

เปนหนังสือพิมพ์ที่ออกเปนภาษาไทยและจีนอย่างเพร่หลาย จึงการลงแจ้งความในหนังสือพิมพ์นี้ย่อมนำประโยชน์ให้แก่ท่านได้อย่างพอใจ โดยการค้าขายของท่านย่อมติดต่อกับพ่อค้าจีนเปนส่วนใหญ่ด้วย !

โรงหนังพัฒนากร และ โรงหนังฮ่องกง

โปรแกรมสำหรับคืนวันเสาร์ที่ ๑๓ ถึงคืนวันอังคารที่ ๑๖ เดือนนี้

ตอน ๔ ถึง ๖	โจรสี่มือ	รวม ๖ ม้วนต่อ
๖ ม้วนต่อ		๖ ม้วนต่อ
๖ ม้วนต่อ	หน้ากาก (ฉายเฉพาะพัฒนากร)	๖ ม้วนต่อ
๖ ม้วนต่อ	นิยายสุนักร์ (ฉายเฉพาะฮ่องกง)	๖ ม้วนต่อ

หนังบายวันอาทิตย์ฉายตามโปรแกรมนี้ทั้งสองโรง

โรงหนังสิงคโปร์ และ โรงหนังสาย

โปรแกรมสำหรับคืนวันจันทร์ที่ ๑๕ ถึงคืนวันพฤหัสบดีที่ ๑๗ เดือนนี้

ตอน ๑ ถึง ๗	ตาวัง	รวม ๑๖ ม้วนต่อ
๑ ม้วน	ตลกปาเตะ	๑ ม้วน

ค่าดู ๑๕ สตางค์ โรงหนังบางลำภู และ โรงหนังชะวา

โปรแกรมสำหรับคืนวันอังคารที่ ๑๖ ถึงคืนวันพุธที่ ๑๗ เดือนนี้

ตอน ๑๑ ถึง ๑๕	เมียร้าง	รวม ๑๐ ม้วนต่อ

ค่าดู ๑๕ สตางค์ โรงหนังนางเลิ้ง

โปรแกรมสำหรับคืนวันอังคารที่ ๑๖ พุธที่ ๑๗ เดือนนี้

ตอน ๑ ถึง ๓	โจรสี่มือ	รวม ๖ ม้วนต่อ
๕ ม้วนต่อ	เคาบอย	๕ ม้วนต่อ
๒ ม้วนต่อ	ไม่ชอบคนขลาด	๒ ม้วนต่อ

ค่าดู จันทร์ ๒๐ สตางค์ อังคาร—พุธ ๑๕ สตางค์

โรงหนังพัฒนารมณ์

โปรแกรมสำหรับคืนวันจันทร์ที่ ๑๕ ถึงคืนวันพุธที่ ๑๗ เดือนนี้

ตอน จบ	ไดออนแมน	รวม ๔ ม้วนต่อ
๖ ม้วนต่อ	ผู้ร้ายใจเด็ด	๖ ม้วนต่อ
๒ ม้วนต่อ	สำรวยจนเถิมดี	๒ ม้วนต่อ
๒ ม้วนต่อ	เสือของชะโมย	๒ ม้วนต่อ

ค่าดู ๒๐ สตางค์ โรงหนังบีนัง

โปรแกรมสำหรับคืนวันจันทร์ที่ ๑๕ ถึงคืนวันพุธที่ ๑๗ เดือนนี้

ตอน จบ	ไดออนแมน	รวม ๔ ม้วนต่อ
๗ ม้วนต่อ	เชอร์ลี่ ซีเมา	๗ ม้วนต่อ
๒ ม้วนต่อ	ตลกเซนจุรี	๒ ม้วนต่อ

คืนวันจันทร์ที่ ๑๕ เดือนนี้ ที่โรงหนังของสยามภาพยนต์บริษัททั่วไป จะแจกพระรูปพระอรกัญญาปทานพระองค์เจ้าวัลลภาเทวี แก่ผู้ที่ไปดูหนังของบริษัททุกๆ คน พระรูปนั้นงดงามมาก ทำโดยฝีมือปราณีตบรรจง ท่านจะเห็นได้ในคืนวันนี้

เครื่องยนตร์สำหรับทำไฟฟ้า

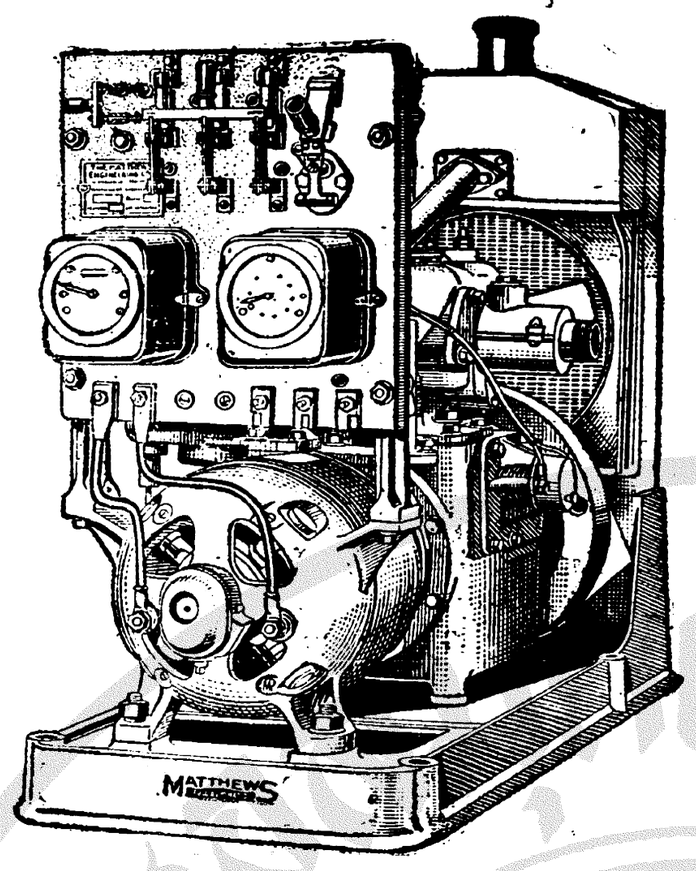

โอเวอร์แลนด์ ๔

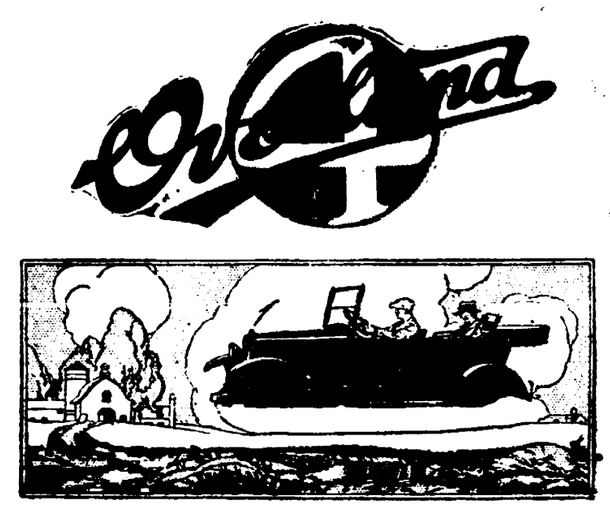

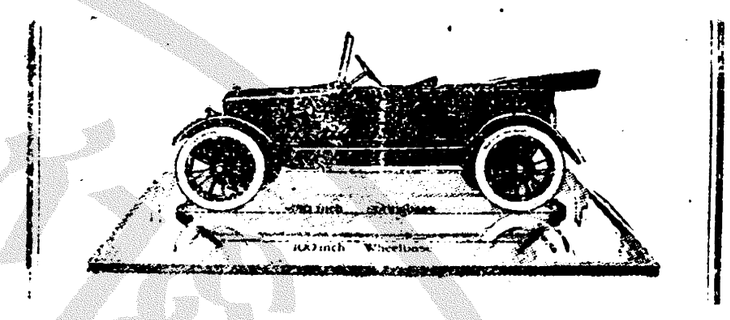

บริษัท สยาม อิมปอร์ต จำกัดสินใช้ เปนเอเยนต์สำหรับกรุงสยาม โทรศัพท์ ๒๖๙

ห้างเคียมฮั่วเส็ง แอนโก

โทรศัพท์เบอร์ ๔๖๕ สพานเหล็กล่าง

ของตกเข้ามาใหม่ ÷ ลวดมุ้งอย่างกว้าง สีเขียว–สีสังกะสี สีทองแดง, ลวดตาไข่ ๑ นิ้ว, ๖ หุน, ครึ่งนิ้ว รถล้อยาง ๓ ล้อ สำหรับเด็กขี่เล่น, ขนมปัง–บุหรี่–ตุ๊กกะตา–เมรี่–ถั่วมีด–เกบิน–นมคินเนอร์–ปลาสมอ[illegible]ริมมารกเกอร์–เข้าเกรียบ ชีตาเลียน, พริกป่น, ขุเลียน รูป, [illegible] ติง, น้ำมันหมู, แป้งธาไรรูต แป้งนมฮอร์ลิก[illegible] ผักตรง น้ำใส หมวก ๒ ลอน–หมวกสักหลาด–หมวกฟาง (แอลวูท แอ็นซัน), น้ำหอมตราสิงห์ใต อย่างขวดใหญ่–ขวดกลาง, น้ำโอเดอร์ คีนิน, น้ำและน้ำมันใส่ผมชื่อ ตัดโช ใส่ผมงอกงามเร็ว, น้ำหอมและของอื่น ๆ มีอีกมาก ขอเชิญท่านมาชม

แป้งนมฮอร์ลิกได้ตกเข้ามาถึงแล้วราคาโหล ละ ๓๖ บาท

๖๒/๑/๖๒

ท่านผู้ก่อสร้างควรดูประกาศนี้

กวงกิมหลงโรงเลื่อยจักร์ ตำบลบางซื่อ กรุงเทพฯ มีตัวไม้ต่าง ๆ จำหน่าย คือตัวไม้เครื่องเรือนโรงทุกอย่าง น่าต่าง ๆ ขายพร้อมทั้งไม้สัก และไม้ตะแบก ท่านจะเลือกซื้อได้ตามชอบใจในทันที หรือท่านจะสั่งเปนพิเศษก็ได้สำเร็จตามประสงค์ทุกประการ ขอเชิญท่านพูดไปตกลงกับผู้จัดการที่ตำบลบางซื่อ โทรศัพท์ ๘๓๓๘ หรือจะมาที่ห้างล่าซ้า ถนนเจริญกรุง โดยตนเอง หรือโดยโทรศัพท์หมายเลข ๔๔ ก็ได้สมดังความประสงค์ทุกประการ

กวงกิมหลง

โรงเลื่อยจักร์ ตำบลบางซื่อ กรุงเทพฯ

ห้างล่าซ้า เปนเจ้าของ

๒ ๗ ๕๗. ๑ ป

(แถมพก) ห้างซินซิ้นฮะ ถนนพาหุรัด (และลดราคา)

เดี๋ยวเมล์นี้ได้มีของดี ๆ ถูก ๆ ต่าง ๆ เหมาะแก่สมัยตกเข้ามาใหม่มาก (๑) เข็มแห่งรถจักรยานที่ขายขาดคราวมานานแล้ว เมล์นี้ได้ตกเข้ามาอีกใส่ยางดันถือบอย่างดีทั้งนอกในระฆังตะเกียงพร้อม เดิมในระหว่างสงครามราคาขายคันละ ๑๖๕ บาท เวลานี้ลดราคาขายเหลือคันละ ๙๕ บาท อย่างทาสีเขียวมีคลับหุ้มโซ่เดิม ๑๙๐ บาท ลดเหลือ ๑๐๕ บาท (๒) ขวดอัดน้ำโซดาที่ขาดคราวมานานแล้ว ราคาขวดละ ๒ บาท ๕๐ สตางค์ ลูกโซดาโหล ๑ บาท ๒๕ (๓) ตกเข้ามาใหม่พัดลมตั้งใช้เครื่องดูดสูบตะเกียงน้ำมันสีศ์ลมแรงระบายดีใช้ทนไม่มีเสียเลยสำหรับท่านที่อยู่ตามหัวเมืองควรมีไว้ใช้ พัดลมชนิดนี้เดิมห้างบีกริมขายราคา ๑๕๐ บาท ห้างนี้ขายราคา ๗๕ บาทเท่านั้น (๔) ตู้เซปเยอรมันอย่างดีมีตั้งแต่ขนาดสูง ๒ ฟุตครึ่งจนถึง ๖ ฟุต ราคาต่าง ๆ กัน (๕) นาฬิกาข้อมือลดราคาใหญ่ น่าบัดพรายน้ำดำเรือนนิเกิ้ลสายหนังเดิมราคา ๑๔ บาท ลดราคา ๑๒ บาท ชนิดน่าบัดขาวมีพรายน้ำ ๓ เข็มเดิมราคา ๑๗ บาท ลดราคา ๑๔ บาท ชนิดเดียวกันเรือนเล็กหน่อยเดิมราคา ๑๕ บาท ลด ๑๑ บาท ชนิดน่ามีมุขแบบใหม่เดิมราคา ๑๕ ลดราคา ๗ บาท ชนิดน่าบัดลงยาสีต่าง ๆ เดิม ๑๒ บาท ลดราคา ๗ บาท ชนิดเรือนเงินแท้เดิมราคา ๑๗ บาท ลดราคา ๑๖ บาท เรือนเงินมีเข็มฉลันเดิม ๒๐ บาท ลดราคา ๑๕ บาท (๖) นาฬิกาข้อมือเรือนทองคำแท้ห้างนี้ได้สั่งอย่างพิเศษมีอย่างสายหนังสายทองหรืออย่างสำหรับซื้อแต่นาฬิกาแล้วไปทำสายทองคำเอาเองมีน่าบัดต่าง ๆ กัน เรือนทองคำน่าบัดพรายน้ำดำเดิม ๕๕ บาท ลดราคา ๑๗ บาท เรือนทองคำน่าบัดลิ้น–สี่เหลี่ยม–หกเหลี่ยม–แปดเหลี่ยมเดิมราคา ๖๕ บาท ลดราคา ๕๕ บาท เรือนทองเล็กเท่าสตางค์แดงน่าบัดดำพรายน้ำเดิม ๕๒ บาท ลดราคา ๑๕ บาท เรือนทองน่าบัดแฟรนซี่สีต่าง ๆ เดิม ๕๒ บาท ลด ๑๒ บาท เดิม ๕๕ ลดราคา ๕๕ บาท เดิม ๕๗ ลดราคา ๕๒ บาท กับมีเรือนทองเล็กเท่าสตางค์ ๕ มีสายสร้อยสปริงทองคำแท้ยืดได้ เดิมราคา ๑๕๕ บาท ลดราคา ๑๑๕ บาท ถ้าท่านซื้อนาฬิกาข้อมือเรือนทองของห้างนี้ท่านจะได้รับแถมพกผ้าเช็ดหน้าอย่างดี ๑ โหล ถ้าผู้หญิงจะได้รับแถมพกน้ำหอมตราคุ๊กคาราว ๑ ขวด (๗) เตียงเหล็กมุ้งหมอนที่นอนมีมากที่สุด (๘) ผ้าม่วงเสื้อทางเกงแพรเซียงใช้แท้มีสีต่าง ๆ ราคาถูก ๆ (๙) ตะเกียงเจ้าพายุอย่างเก่าที่จำหน่ายมีชื่อเสียงมาโด่งดังแล้วใช้ทนไม่เสียง่ายมีจำหน่ายที่ห้างนี้เสมอ ได้ไหมใช้ด้วยอย่างดีมีรายพร้อม ถ้าต้องรับไปจำหน่ายจะลดราคาให้ถูก ๆ

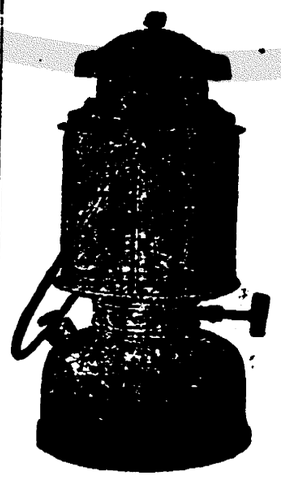

แจ้งความ

หนังสือพิมพ์รายสัปดาหะ

(เย็บเปนเล่มเรียบร้อย)

ของ

อเมริกัน

ขอแจ้งความให้ทราบว่า หนังสือพิมพ์รายสัปดาหะอเมริกัน ซึ่งมีรายชื่อต่อไปนี้ เปนหนังสือพิมพ์ที่มีประโยชน์แก่การค้าขาย และมีเรื่องต่างประเทศที่น่าอ่านน่าฟังเปนทางเพาะเพิ่มความรู้หลายประการสมควรที่ผู้ฝึกใฝ่จะลงชื่อรับ

หนังสือพิมพ์ที่กล่าวนี้คือ

ซีแซดเธอร์เดเอเวนิงโปสต์ (ค่าบำรุง ๑ ปี ๑๗ บาท.)

ซีเลดีส โฮมเยอร์แนล (ค่าบำรุง ๑ ปี ๑๐ บาท.)

ซีคันธรีเยนเติลเมน (ค่าบำรุง ๑ ปี ๘ บาท)

ท่านผู้ใดปรารถนาจะลงชื่อรับโปรดส่งเงินค่าบำรุงเต็มจำนวนพร้อมทั้งนามและที่อยู่ให้ชัดเจนมายังโรงพิมพ์จีนในสยามวารศัพท์แล้วจะได้จัดส่งหนังสือที่ต้องการไปให้ท่านตามความประสงค์ภายใน ๘ สัปดาหะ