จีนในสยามวารศัพท์

CHINO SIAMESE DAILY NEWS.

新報暹華

BANGKOK.

ฉบับ ที่ ๒๔๐ จีนในสยามวารศัพท์ 日一十三一年一國民報新暹華 วัน พุธ ที่ ๓๑ มีนาคม พระพุทธศักราช ๒๔๖๔

โอสถ ยินทัน

เมื่อใช้ดูจะรู้สึกว่ามีสรรพคุณจริง

ยินตัง เปนยาที่แพทย์ชั้นสูงเขาได้รับรองแล้ว

ว่าเปนยาที่ดีจริง และไม่พึงให้โทษกับผู้ที่รับทานเลย ผู้ที่ไม่เจ็บไข้ก็รับทานได้ กับเปนยาอมแก้เหม็นปากด้วย ท่านทั้งหลายควรจะมีติดตัวไว้เสมอ เพราะยินตังอาจแก้โรคได้หลายอย่าง เช่น กาฬโรค, อหิวาต์, แก้ไข้, ปวดศีรษะ, ไอ, แก้บิด, ปวดท้อง, อาหารไม่ย่อย; อรรพโรคตามที่กล่าวมานี้ ยินตังอาจกำจัดให้หายหรือทุเลาลงได้อย่างรวดเร็วทันใจ ขอเชิญท่านรับทานดูจะรู้สึกว่ายานี้เก่งจริงหาที่เปรียบยากนี้ นิยมใช้เกือบทั่วโลก

ระวัง! ในเวลานี้มียายินตังปลอมมากมาย เมื่อจะซื้อยาต้องสังเกตให้ดี ถ้าใบห่อนี้หนังสือไทยกำกับจึงจะเปนยาแท้

ที่บรรจุใส่ยายินตัง ทำรูปอย่างปราณีตมาใช้

ห้างยี่ยามากรี่สี่ แยกวัดติก ศัพท์ ๒๐๓๒ สาระถนนหลังวังปูรพา กรุงเทพ ไทรศัพท์ ๕๕๐๗

ห้างยี่ยามากรี่สี่

เตี๊ยนนิ

ไม้แร๊เก็ตอย่างดีตกเข้าใหม่

มีหลายชนิด ขนาดน้ำหนักและราคามีต่างกัน ทำด้วยไม้อย่างดีและตาข่ายแข็งแรงทนทานมาก มีพร้อมทั้งถุงสำหรับใส่ไม้แร๊เก็ตทำด้วยผ้าใบอย่างดีหิ้วได้ ท่านที่เปนนักกีฬาเต็นนิสควรแวะชมที่ห้างท่านจะได้รับความพอใจอย่างดีจากไม้แร๊เก็ตเหล่านี้ที่ตกเข้าใหม่

นักดนตรีไปดูหา [illegible]

ยี่ยามากรี่ [illegible]

อย่างดีที่สุดจนถึงอย่างสูง มีพร้อมทั้งเครื่องประกอบด้วย เช่น [illegible] สาย และลูกบิด คันชักฯลฯ มีราคาต่างๆกัน เชิญท่านไปชมที่ห้างข้าพเจ้าก่อนที่จะไปซื้อของเหล่านี้ที่อื่น รับรองว่าท่านจะได้ของและไม้แร๊เก็ตอย่างดีจากห้างข้าพเจ้า

ไทรศัพท์เลขที่ ๕๕๙

โดยพระบรมราชานุญาต
ในสมเด็จพระบาท
พระเจ้าอยู่หัว

โดยพระบรมราชานุญาต
ในสมเด็จ
พระพันปีหลวง

ห้าง เอส. เอ. บี

(ตั้งเมื่อพ.ศ. ๒๔๕๐)

จะเปิดห้างใหม่แต่วันที่ ๑๙ เดือนธันวาคมนี้

ในโอกาศนี้ขอเชิญทุกๆท่านมาชมห้างข้าพเจ้า

มวนด้วยกระดาษแลใบทอง

กันเงิน, ทอง

และไม้ก๊อก

ยาบุหรี่ไทยอันมีโอชารส

เหมาะสำหรับใช้สูบ

และรับแขก

หรือส่งเปนของสำรวยในงานต่างๆ

รายปลีกและรายส่ง

บริษัทยาสูบสยาม

ถนนเจริญกรุง เชิงสพานพิทยเสถียร

ไทรศัพท์— จังหวัดพระนคร

ไสมกลั่น ไสมกลั่น ไสมกลั่น ไสมกลั่น

เปน ยา ดี

กิน แล้ว มี กำลัง

ยา ซึ่งเจา รอง คุย อวด ว่า รอง คน ดี มัก มี ราคา แพง นั้น เปน เรื่อง ที่ รู้ กัน อยู่ อย่าง หนึ่ง ละ ก็ สรรพ คุณ ยา นั้น ไม่ เปน สิ่ง สำคัญ ซึ่ง กว่า หรือ จึง ไม่ เห็น ใคร ค่อย เอาใจ ใส่ กัน

ยาไสมกลั่น รอง ห้าง วิริยะพานิช แม้ มี ราคา แพง กว่า ยา เดว ๆ หลาย ขนาน ก็ จริง แต่ หาได้ คิด ราคาเท่า หรือ เกิน กว่า ราคา ยา ซึ่ง เจ้า รอง คุย ว่า เปน ยาดี นั้น ไม่ ถา ถาม ถึง สรรพคุณ ที่ ปราฏ แก่ ท่าน ผู้ คย รับ ประทาน ยาไสมกลั่น รองห้าง วิริยะพานิช แล้ว ท่าน จะ เห็นได้ ว่า ยาไสมกลั่น ถูก กว่า ดี กว่า ยา ขนาน อื่น มาก

ลอง ใช้ รอบ ใช้ ความ สุข ความ สบาย จะ บัง เกิด แก่ ท่าน

มี ขาย ที่ ห้าง น้ำ มัน วิริยะพานิช

บระดู สามยอด จังหวัด พระนคร ราคา ขวด ละ ๒ บาท ๑ ขวด ๕ บาท ๕๐ สตางค์ ๖ ขวด ๑๐ บาท ๕๐ สตางค์ ๑๒ ขวด ๒๐ บาท

ห้าง วิริยะพานิช โทรศัพท์ ๙๗๖

แถมพกกาลันเดอร์ อย่างงาม

แถม พก กาลัน เดอร์ อย่าง งาม ชนิด ฉีก รายวัน กับ ผู้ ที่เชา รถยนต์ ของ ห้างชาย ยา เพ็ญ ภาค ตั้ง แต่ ๑ ชั่วโมง ขึ้นไป จน กว่า กาลัน เดอร์ จะ หมด

รถ ยนต์ ยังคง ชั่วโมง ละ ๑ บาท เสมอ นอก จาก รถ ชนิด เงินตั้งชั่วโมง แรก ๔ บาท ชั่วโมง หลัง ๑ บาท กับ รถ ชนิด ใหญ่ ๗ ที่นั่ง ชั่วโมง ละ ๕ บาท และ วัน งาน

หลาย ๆ ชั่วโมงลดได้ อีกแล้วแต่จะตกลงกัน

ถ้า ต้อง การ เปน รายเดือน รายวัน หรือ หลาย ๆ ชั่วโมง ติด ๆ กัน ราคา ยัง คง ลด ได้ อีก ทุก ชนิด แต่ ต้อง มาตก ลงกัน ล่วง หน้า เชิญ โทรศัพท์ นำ เบอร์ ๑๑๗๕ หรือ เรียกที่ ห้าง ชาย ยา เพ็ญ ภาค ตึก ๑ ชั้น ถนน เยาวราช ตอน ซึ่ง ต่อ จาก วัดตึก

ก่อน น่าที่จะซื้อยางจักรยาน ขอได้โปรดพิจารณายางซึ่งมี ตราดังนี้

ยางเบตซ์ ตรามังกร ราคาถูก ชวนซื้อ

Bates

เปน ยาง ดีที่สุด ราคาถูก ชวนซื้อ

ผู้ใช้ทั่วไป ยอมลงเนื้อ หนึ่ง ว่า ยางเบตซ์ เปน อย่างดี หาที่เปรียบ มิได้ เนื้อยางแลลวด ลายก็เห็นได้ ชัด ว่า เปน ยางมีลักษณ ดีแปลกกว่า ยางธรรมดา ประกอบทั้ง ความ ทนทานและ ราคาถูกที่สุด ด้วย จึงเปนที่ นิยม รักกันมาก สิ่งที่ ควรจำก็คือ ราคาไม่แพงกว่ายางธรรมดา แต่ได้ของดีผิดกว่ากันมาก โปรด จำชื่อไว้ ยางเบตซ์ ตรามังกร มีจำหน่าย ตามห้างและร้านทั่วไป

ห้าง เทพนครพานิช

(บริษัท ยาสูบสยาม)

เชิงสะพานพิทยเลย จังหวัดพระนคร โทรศัพท์ ๑๕๗

ไม่ว่า ปี ถ, มีรถจักรยาน ที่น่าใช้พึงทราบ ราคาไม่แพง

จีนโน สยามวารศัพท์

วันพุธ ที่ ๑๑ มกราคม พ.ศ. ๒๔๖๔
ขึ้น ๑๔ ค่ำ เดือนยี่ ปีระกา ศักราช ๑๒๘๓

ลัดทรัพย์ พันบาท เศษ

เรว ทราบ ข่าวว่า เมื่อวันที่ ๕ เดือน นี้ เวลา ประมาณ ๑ ก.ท เศษ ได้มีคน ร้าย หลาย คน เข้า เจาะ ฝา เรือน นายเฮง เหลา ทาง ด้านใต้ พอ ตัวคน เข้าได้ แล้ว มันก็ เข้าไป ลัก สิ่งของ ทองรูปพรรณ กับธนบัตร รวมเปน เงิน ๑๐๕๒ บาท แล้วคน ร้าย พากัน หนีไป คอ รุ่ง เช้า เจ้า ทรัพย์ จึง ทราบ เหตุ แต่ ก็ เอา ร่อง รอย อะไร มิ ได้ จึง นำ ความ ไปแจ้ง แก่ เจ้า น่าที่ โรงพัก ราษฎร์ บูรณะ เหตุ เกิด ขึ้นที่ตำบล บาง ปะแล้ว ท้อง ที่อำเภอราษฎร์ บูรณะ

ย้ายศึกษาธิการจังหวัด

รองอำมาตย์ตรี ขุนประเจตตรุนพันธ์ ศึก ษา ธิการ จัง หวัด ลพ บุรีไป เปน ศึก ษา ธิการ จัง หวัด แม่ ฮ่อง สอน รอง อำ มาตย์ตรี ขุนประจิตตรุณแพทย์ ศึกษา ธิการ จังหวัด สิงห์ บุรี ย้าย ไป เปน ศึกษา ธิการ จังหวัดลพบุรี รอง อำมาตร์ ตรี ขุน พิสิษฐ วร เวทย์ ศึกษา ธิการ จังหวัด แม่ ฮ่อง สอนย้าย มา เปน ศึกษา ธิการ จัง หวัด สิงห์ บุรี ทั้ง นี้ ตั้งแต่ บัดนี้ เปน ต้น ไป แล้ว

กำหนด การ ปลงศพ

ด้วยศพ รอง อำมาตย์ เอก หลวง ภาษ สมบัติ บริบูรณ์ (ปาน พิศอบุตร์) นั้น บุต ดา บุตร มี พระ สมานไมตรี ราษฎร์ เปน ต้น จะได้จัดการ ปลงศพ บิดา กำหนด การ ดังนี้ วันที่ ๑๗ เดือน นี้ เวลา กลาง วัน มี พระ ธรรม เทศนา เวลา ๔.๑๐ ก.ท. วันนั้น พระราช ทาน เพลิง ณวัดจักรวรรดิ์ ราชาวาส(วัดสามปลื้ม) ง นี้เรา เข้าใจว่า จะมี เจ้า นาย ข้า ราช การ และ พ่อค้าไป ประทาน และ บระชุม เพลิงเปน อัน มาก

ธนบัตรใบละ ๑ บาท

เสนา บดี กระ ทรวง พระ คลัง มหา สมบัติ ประกาศ เมื่อ วันที่ ๔ เดือนนี้ ตาม อำนาจ ใน มาตรา ๑๗ แห่ง พระราช บัญญัติ ธนบัตร รัตนโกสินทรศก ๑๒๑ ตาม ที่ได้ แก้ไข เพิ่ม เติมโดย พระราช บัญญัติ แก้ไข เพิ่ม เติมรัตน โกสินทรศก ๑๒๕ ว่าด้วย การ จำหน่า ย ธนบัตร ราคา ใบ ละ ๑ บาทหมวด "ห" ตาม ความ ในพระ ราช บัญ ญัติ ธนบัตร เพิ่ม เติม พ.ศ. ๒๔๖๑ ดังจะกล่าว ต่อไป นี้

ธนบัตร์ ราคาใบละ ๑ บาท ซึ่งจำหน่าย ให้ แลกเปลี่ยน ตาม ประเภทนี้ มี รนาด, สี ลวด ลายละ ข้อความ อื่น ๆ อย่าง เดียว กับ ธนบัตร ราคาใบละ ๑ บาท ที่ได้ จำหน่าย ตาม ประกาศ ลง วัน ที่ ๑ ตุลาคม พ.ศ. ๒๔๖๑ เว้นไว้ แต่ธนบัตรที่ ประกาศ จำ หน่ายคราวนี้ เรียงหมวดตั้งแต่ ห. ๑ ถึง ห. ๑๐๐ และ เรียง เลขหมายตั้งแต่ ๑๐๐๐๑ ถึง ๑๐๐๐๐๐ ทุก หมวด

ประกาศความชอบ

ทรงพระกรุณาโปรด เกล้า ฯ ให้ประกาศ ความ ชอบ ผู้ ที่ ได้ รับพระ ราช ทาน ตรา วัด ดาภรณ์ ใน งาน เฉลิม พระชนม์พรรษา วันที่ ๑๑ ธันวาคม พระพุทธ ศัก ราช ๒๔๖๔ คือ

(๑) นาย พัน เอก พระยา เฉลิม อากาศ (เฉลิม สุวรรณประดิป) เปน ผู้ที่ ได้ ทรง คุ้น เคย มา แต่ เมื่อ ยัง ดำรง พระราช อิศริย ยศ เปน สม เด็จ พระ ยุพ ราช ได้ เคย รับใช้ ใน ราช กิจ ส่วนพระองค์บางอย่าง เมื่อ คนยัง เปนนักเรียนนายร้อยทหารบกครั้น เมื่อออก เปนนายทหารแล้ว ก็ยังได้ทางใช้สอยต่างๆ อีก บ้าง ตาม โอ กาศ เวลานี้ เปน เจ้า กรม อากาศยาน ทหาร บก ทำ ราช การ ตาม น่าที่ ดีเปนที่ พอ พระ ราช หฤทัย

(๒) นายพันโท หลวง สินาดไยยะ รักษ์ (ยุทธ ดงยุ่) เปน ผู้มี ความ จงรัก ภักดีซื่อ สัตย์ สุจริต ต่อใต้ ฝ่า ลออง ธุลีพระ บาทปรา กฏมา แล้ว เวลานี้ ทำน่าที่ราช การ ใน กรม จเร ปืนใหญ่ ทหาร บก เปน ที่ พอ พระ ราช หฤ ทัย

มีผู้ - อใจดูมาก

ด้วยกรม อำมาตย์ณสุขไป ตั้ง ร้าน ที่ ส่วน จิตรลดาคราวนี้ ทำ คุณประโยชน์ ให้แก่ผู้ ต้องการทราบเหตุ ผล ของตัวโรคที่ บัง เกิดแก่ มนุษย์ได้ ดี เพราะเจ้าพนักงานมีกล้องขยายไว้ สำหรับให้ ดู มีผู้พอใจ ดู เปนอันมาก แม้ แต่ สัตว์ ปาก ขา ยัง เปน ๆ ว่ายไป มา อยู่ ใน น้ำที่ ทำ ให้ ร่างกาย มนุษ ผ่าน แห้ง ลงไป เปน การ ทอนอายุ ให้ สาย เร็ว เข้า นั้น ก็ มี ให้ ดูด้วย และ ยังมี แพทย์อธิบาย ถึง สมุห ฐานของโรค ต่าง ๆ ให้ ฟัง อีก เพราะ ฉนั้น ผู้ที่ไป เที่ยว งาน สวนจิตรลดา คราว นี้ ควร จะ แวะ ชมร้าน นั้น อย่าให้เสียโอกาศ นานที่ มีหน

ต้องระฤกว่า ตนเปน เจ้าพนักงาน

เมื่อ เช้า วันนี้ ผู้เขียน ข่าว แอ เห็น เจ้า พนักงาน อยู่ ใน กอง อ่ เภอ บาง อำเภอ ถือ หมายเกณฑ์ ทหาร กองหนุน ที่ จะถูก เกณฑ์ เข้า รับ ราชการ คราว นี้ เที่ยว เดินถาม ถึง ตำ แหน่ง ที่ อยู่ของ ผู้ถูก เกณฑ์ แต่ เขา ผู้ นั้น มิได้ แต่งตัว สวม เครื่อง แบบ หรือ เครื่อง แต่ง กายให้ เปน สุภาพ อย่าง เจ้า พนักงาน ของ รัฐบาลไม่ เขา นุ่ง กางเกงจีน ใส่ แต่ ล้อ ชั้นใน ถือไม้ตะพด ถือ หมายเกณฑ์ เดียว ดิน โก้ง เก้ เข้าบ้าน นั้นออ บ้านนี้ ดูเปน การ ไม่ น่า รักเลย สมควร ท่านผู้มีอำนาจ เหนือ จะ สั่ง สอน เสีย บ้าง

การประลองยุทธ ของเสือป่า

การ ประ ลองยุทธ ของ เสือ ป่า ประ จำ ปี คง จะ มี ตามเคยในเวลาราวเดือนห้า ข่าว ว่าเมื่อ พระบาทสมเด็จพระ เจ้าอยู่ หัว เสด็จ พระ ราช ดำ เนิร ในงาน ฉลอง ไตรมาส ปีน ของ กรม ทหาร บก ราบที่ ๔ จังหวัด ราชบุรี แล้วจะได้ เสด็จ กลับ มาประทับ ณรม พระ ราช วัง สวนจันทร์ จังหวัดนครปฐม ในวาระ นั้น กอง เสือ ป่า จะ ออกไป ทำ การ ประ ลอง ยุทธ เช่น เคย

ให้เงิน บำรุง การ กุศล

มีผู้ ศรัทธา บริจาค ทรัพย์ บำรุงโรงพยา บาล ซึ่ง กระทรวง ศึกษา ธิการได้ รับ เงิน ไว้ โดย ความ ยินดี แล้ว นั้น คือ

บำรุงโรงพยาบาล สมเด็จ ศรีราชา รอง เสวก เอก พระเทวพรหมา เงิน ๒๐ บาท พระ อธิการ ผ่อง วัดทองเกษใหญ่ จัง หวัดธนบุรี

บำรุงโรงพยาบาลศิริราช คุณ สุวรรณ ณะ นคร พนักงาน มัศการ ใน พระ บรม มหา ราชวัง เงิน ๒๐ บาท เพื่อ อุทิศ ส่วน กุ ศล นั้น ให้แก่ พระยา กาญจนดิศ (พุ่ม ณะ นคร) บิดา นายเสริม เชยนาค เงิน ๒๐ บาท นายหงี อุชุ ๑๐บาท นายยิ้ม มันยานนท์ ๒บาท และนายหลิม บ้าน กระแรง จังหวัด ประทุม ธ นี ๒ บาท

สิ้นชีพิตักษัย

หม่อม เจ้าเครียงไกรมรุพล ในพระ เจ้าบรมวงศ์เธอ กรม หลวงมรุพงศ์ อิริพัฒน์ ซึ่งประชวร เปนไข้ หวัง ใหญ่ นั้น ได้ สิ้น ชีพิตักษัย สิ้น แล้วเมื่อ วันที่ ๑๐ เดือนนี้ ชน มายุได้ ๒๑ ปี ข่าวนี้ย่อมเปน ที่ เศร้าสลดใจ ใน พระ ประ ยูร ญาติและ ผู้ที่ เคา รพ นับ ถือ ทั่วไป

แจ้งความ มีซื้อหญ้าสดใช้ราชการ

ต้องการ ซื้อหญ้า สด สำหรับใช้ ราชการ ในกรม ทหาร บก ม้ารวม ของกรม ทัพ น้อย ทหาร บก ที่ ๑ ซึ่ง ตั้งอยู่ ณะบริเวณ บาง ซื่อ จังหวัด พระนคร มีกำหนด ๑๑ เดือน นับ ตั้ง แต่กุมภาพันธ์ นี้เปนต้นไป ผู้ใดจะรับขายส่ง ก็ให้ ยื่นราคา (สอด ซองลับ) มายัง เจ้า น่า ที่ สมุห์ บาญชี กอง ทัพ น้อย ทหาร บก ที่ ๑ ซึ่งตั้งสำนักงาน อยู่ ใน กระทรวงกร. ถา โหม ภายใน วัน ที่ ๒๔ มกราคม นี้ นี้

ถ้าป ระสงค์ จะทราบข้อความใน สัญญา ก็ให้ถามเจ้าน่าที่ ที่กล่าวแล้วในวัน เปิดที่ทำ งานได้ ทุกวัน

น ายพันเอก พระยาว ฤ ชิ ฤ ชัย
ประธาน กรรมการ
๑๑ ๑๑ ๒๔ ๗๑(๑๗ ม. ๓.)

แจ้ง ความ ใหม่

วันนี้ มี เปลี่ยน แจ้ง ความ ใหม่ คือ

๑ เปลี่ยน แจ้ง ความ โรง หนังฮ่อง กง, นีนัง, ชวา, พัมนารมณ์ บาง เล็ง, พัมนากร น่า ๗

เริ่ม พิม พ์ตาม ลำดับ แจ้งความ

ข่าวมีใน น่า ๓–๔–๗

แจ้งความ

จันที่ ๑๐ มกราคม พระพุทธศักราช ๒๔๖๔

แจ้งความมายัง ท่านบรรณาธิการหนังสือพิมพ์จีนในสยามฯ

ด้วยตามที่มีคนโดยมาก พากันเข้าใจว่า เมื่อวันที่ ๗ เดือนนี้ ได้มีอันตรายเกิดขึ้นที่รถเทราของหลวงสวนจิตรอดา นั้น ข้าพเจ้าขอชี้แจงว่า ความจริงหาได้เกิดอันตรายขึ้นที่รถเทราดังเข้าใจกันไม่ ที่เกิดอันตรายขึ้นนั้น ได้เกิดขึ้นที่กระดานอันของร้านคิง คาร์ นาวิกาชี่ เพิ่ง

เพราะฉนั้น ขอท่านได้นำหนังสือลงในหนังสือพิมพ์ของท่าน เพื่อกันความเข้าใจผิด และแท้จริงรถเทรานี้ ได้ทำโดยความระมัดระวัง และมั่นคงที่สุด สมควรแก่ท่าน สุภาพบุรุษ และสุภาพสตรี จะไปเที่ยวเตร็ดเตร่ลงได้ โดยไม่มีอันตรายอย่างใดเลย

ขอแสดงความนับถือต่อท่าน

เสวกตรี อี. มัน เฟรดี

หัวหน้าแพทย์ช่างต่างประเทศ กรมศิลปากร ผู้ช่วยกรรมการจัดงานฤดูหนาวในน่าที่รถเทรา

ทำบุญศพครบ ๕๐ วัน

จะทำบุญให้นางเลี้ยบ เตระกัมพุช มารดา ข้าพเจ้าวันที่ ๑๖ มกราคม พ. ศ. ๒๔๖๔ ที่บ้านคลองเตยถนน หลวงสุนทร

ขอคารวบทูลกราบเรียน แด่ท่านผู้เป็นที่เคารพ ควรมิควรแล้วแต่จะโปรด

คุณหญิงพิเชตฯ

หลวงสวามิภักดิภูวนาถ(ต้วย ฉินเตระกัมพุช)

นายต้วยเท่า เตระกัมพุช

ต. ๑ ๑๑ ๖๔ ๑. ๒

ที่ ๑๒๑๓/๒๔๖๔

ประกาศเจ้าพนักงานรักษาทรัพย์

กองตุลาการประทรวง ยุติธรรม

ศาลต่างประเทศ คดีที่ ๕/๒๔๖๓

คดีระหว่าง เกอร์ปาชิง เจ้าของห้างเกอร์ปาชิงเอมาร์ซิงโจท นายมะงซีเกียงเจ้าของยี่ห้อฮ่องฮั่วเซียงจำเลย

ด้วยเจ้าพนักงานรักษาทรัพย์ได้รวบรวมเงินในคดีเรื่องนี้ไว้ได้เสร็จแล้ว จะได้จัดการแบ่งส่วนฉลี่ยให้แก่เจ้าหนี้เปนครั้งที่สุด ตามความในพระราชบัญญัติอัมละอายปี ร. ศ. ๑๐๐ จึงแจ้งความมาให้ทราบล่วงน่า ๗ วัน นับตั้งแต่วันประกาศลงในราชกิจจานุเปกษาเปนต้นไป

ประกาศมาณวันที่ ๗ มกราคม พระพุทธศักราช ๒๔๖๔

(ลงนาม) อำมาตย์เอก

พระนาถมณฑาดุลสุนทราวาที

เจ้าพนักงานรักษาทรัพย์

แจ้งความ

ขอแจ้งความให้ทราบทั่วกันว่า ร้านช่างทองยี่ห้อตั้งฮั้นมุ้ย ซึ่งตั้งอยู่ในถนนสามเพ็ง หมายเลขที่ ๒๐๓ นั้นจะได้จัดการเปิดร้านใหม่ขึ้นอีกในที่ติดต่อกันมีกำหนดเปิดในวันที่ ๒๗ ธันวาคม พ.ศ.๒๔๖๔

ร้านช่างทองแห่งนี้ เปนร้านช่างทองที่มีชื่อเสียงและได้ตั้งมาช้านานแล้ว การรับทำทองรูปพรรณก็โดยราคาย่อมเยาว์ และทำได้อย่างปราณีตงดงาม ส่วนเครื่องทองรูปพรรณที่ผู้ใดซื้อไปแล้วจากร้านนี้ แลมีประสงค์จะขอคืนในภายหลังแล้ว ร้านจะยอมรับคืนโดยราคาธรรมดา หรือถ้าท่านต้องการซื้อของดีที่เท่าแล้ว ท่านจะซื้อได้โดยความไว้ใจจากร้านยี่ห้อนี้เสมอไป

ต. ๒๔/๑/๔๖ ๑ ด.

แจ้งความ

ร้านยี่ห้ออ้องอิ้วกี่

ทุกๆท่านย่อมแสวงหาความศุขมิใช่หรือ เมื่อท่านต้องการเช่นนี้แล้ว ควรหาใบชาที่ดีรับประทาน ร่างกายของท่านก็จะบริบูรณ์ดี ปราศจากโรคภัยเบียดเบียน เพราะชาที่ดีแล้ว เมื่อได้รับประทานอยู่เสมอๆย่อมทำให้ร่างกายของท่านสบายบริบูรณ์ จะรับประทานอาหารก็ได้มากนอนก็สบายหลับสนิท ทั้งเกิดกำลังวังชาด้วย ข้าพเจ้าได้ตั้งร้านจำหน่ายใบชามากว่า ๒๐ ปีแล้ว มีมหาชนแลท่านผู้ดีโดยมากชอบรับประทานใบชาที่ร้านข้าพเจ้าเสมอ เพราะราคาที่ขายก็ถูกกว่าร้านอื่นๆ แลรสชาดของชาก็มิได้ดับเปลี่ยนเหมือนร้านอื่นๆ ถ้าท่านต้องการใบชาที่มีรสชาดอันดีแท้รับประทาน เพื่อให้ร่างกายของท่านบริบูรณ์ศุขแล้ว ขอเชิญท่านตรงไปซื้อใบชาที่ยี่ห้ออ้องอิ้วกี่ ตำบลอีกักเสาชิงช้าติดหมายเลข ๑๑ เบอร์ห้องที่ ๒๗๗—๒๗๙ แล้วท่านจะได้รับใบชาที่ดีทั้งราคาก็ย่อมเยาว์ไม่แพงกว่าที่อื่นๆเลย แม้ท่านจะต้องการใบชาชนิดใดราคาเท่าใด ห้างข้าพเจ้าจะมีให้ท่านตามประสงค์ทุกๆอย่าง โดยมิได้ดับเปลี่ยนจะเปนชนิดกุ้ยอี๊, ก่อง, ตันเฮย, อย่างใดก็ได้ ขอข้าพเจ้ารับรองว่า ชาที่ร้านข้าพเจ้านี้เปนใบชาที่ได้ส่งมาจากเมืองจีนใหม่ๆ มีรสชาดอันดีทั้งนั้น เพราะที่ร้านข้าพเจ้าได้มีใบชาที่ส่งมาจากเมืองจีนทุกๆเที่ยวมิได้ขาด ข้าพเจ้าจะไม่เอาใบชาที่เก่าแก่เหม็นสาบขายให้แก่ท่านเลย ที่เคยเอาใบชาที่ท่านซื้อไปนั้น ถ้าท่านรับประทานมีรสแลกลิ่นไม่ดีกันความประสงค์ของท่านแล้ว เมื่อไม่ยุ่งมากจนกินสมควรไปแล้ว ท่านจะนำใบชานั้นมาเปลี่ยนเอาชนิดที่ต้องการ หรือคืนตังค์ไปก็ได้ ข้าพเจ้ามีความยินดีที่จะปฏิบัติตามประสงค์ของท่าน อนึ่งถ้าท่านจะต้องการใช้ใบชามากในชั่วคราว หรือจะให้ส่งแก่ท่านณะที่ใดตำบลใดในกรุงเทพฯ เสมอๆไปตามสมควรแล้ว ข้าพเจ้ามีความยินดีที่จะส่งให้ท่านตามประสงค์ โดยมิได้คิดเอาค่าส่งหรือค่าพาหนะใดๆทั้งหมด และราคาก็ย่อมเยาว์ลงอีกด้วย

นายเบียนเจ้าของร้านใบชายี่ห้ออ้องอิ้วกี่ ตำบลอีกักเสาชิงช้า ห้องเบอร์ ๒๗๗—๒๗๙ แต่ผู้เดียว ๑๑/๑/๑๔ ๑. ป.

แจ้งความ

ยาเทนาน วนศัพ ของหมอมอร์ส

Dr. Morse's Indian Root Pills

คำชี้แจงเรื่องท้องผูกเปนพรรดึกการที่ท้องผูกเปนพรรดึกนั้น เปนรากเง่าแห่งความเจ็บไข้สำหรับบุรุษและสตรี ซึ่งถ้าจับเปนเจ้าแล้วในเบื้องต้นก็ต้องมีเกิดความเจ็บไข้ถึง ๙ ส่วน แลเมื่อเปนเช่นนั้น อาการแห่งอวัยวะส่วนอื่นก็ทรุดโทรมลง และอาการนี้เมื่อเจ้าจับโลหิตแล้ว ก็จะเลยแล่นซาบซึมไปทั่วส่วนสรรพางค์กาย กระทำให้เกิดอาการปวดศีรษะ เกิดความพิการภายใน นอนไม่หลับ หัวใจพลุกพล่าน, เบื่ออาหาร, ธาตุภายในอ่อน และเกิดปวดเมื่อยตามเส้นประสาท เปนวรรณโรคภายในต่างๆ และถ้าปล่อยให้เปนอยู่แล้ว จะทำให้ปวดท้องและปวดข้องท้องที่ขับน้ำปัสสาวะด้วย

เพื่อที่จะรักษาความสำราญแห่งร่างกายนั้น จำเปนจะต้องทำให้อวัยวะภายในเปนปรกติ คือมีการชำระล้างทุกๆ ๒ ชั่วโมง ข้อนี้เปนเหตุผลอย่างหนึ่งซึ่งมักคิดไม่ถึง แต่สตรีและเด็กมักจะต้องรับผลนี้มากที่สุด

ยาบำบัดโรคอันมีคุณประโยชน์สำหรับครอบครัวแท้นั้น ก็คือยาชื่อ "อินเดียนรูตปีลส์" ของหมอมอร์ส อันมีชื่อเสียงเกียรติคุณกว้างขวาง สามารถบำบัดโรคใดๆได้ตามความปรารถนา แลเพื่อป้องกันอาการที่ท้องผูกเปนพรรดึกดังกล่าวแล้ว ควรรับประทานยานี้ตั้งแต่เม็ด ๑ ถึง ๔ เม็ดทุกๆวัน จนกว่าอาการแห่งอวัยวะภายในจะมีความศุขเปนปรกติ

กาแฟทำให้อาหารย่อย

เปนการเคล้าอาหารรวมกัน และเปนวิธีอย่าง ๑ สำหรับบำรุงร่างกาย อาหารที่เรารับประทานเข้าไปนั้น ไม่ใช่เปนเครื่องบำรุงร่างกายโดยตรง แต่การทำให้อาหารย่อยและอาหารเคล้ารวมกัน ย่อมเปนวิธีบำรุงร่างกายให้เปนปรกติศุข เมื่อท้องและอวัยวะส่วนอื่นมีอาการแปรปรวน และอาหารที่รับประทานก็ไม่ย่อยตามสมควรแล้ว จะเปนเหตุทำให้ร่างกายทุกข์โทรม ปราศจากกำลังและมีอาการผิดปรกติ แต่การที่อาหารที่รับประทานไม่ใคร่ย่อยก็เกิดจากการบำรุงไม่ดีหรือรับประทานเกินกำลังเนื้อยเพลียเวทนาทางกาย ซึ่งที่จะกล่าวเหตุทั้งนี้ได้ และเพื่อความสำราญแห่งร่างกายก็มีอยู่แล้วคือ **ยาอินเดียนรูตปีลส์ของหมอมอร์ส** ซึ่งจะช่วยทำให้อวัยวะหรือท้อง หรืออาการแปรปรวนอย่างอื่นในร่างกายของท่านกลับสมบรณ์ขึ้นเปนปรกติโดยปราศจากโรคาพยาธิเบียดเบียน

ห้างเกรีกอิสเทินดิสเปนซารี

เฉยงค์แห่งกรุงสยามคือ

ห้างกวางยิงเชียง

เลขที่ ๑๑๖ ถนนเยาวราช

จังหวัดพระนคร

จดหมาย

ห้างยี่ห้อ[illegible] จำหน่าย[illegible]

วันที่ ๑ กรกฎาคม พระพุทธศักราช ๒๔๖๓

ถึงห้างวิริยะพานิช ทราบ

ด้วยเมื่อปลายเดือนเมษายน ร. ศ. ๒๔๖๕ ผมได้ซื้อยาแก้ไอของท่านมาไว้ ๖ ขวด ได้รับประทานยังไม่ทันหมดขวด ๒ ขวด ก็หายไอ แต่ผมเปนโรคไอมาแปดเดือนเศษ

เพราะฉนั้นผมจึงมีจดหมายมาชมเชยว่ายาแก้ไอของท่านดีจริงๆ ได้อย่างจงใจ ขอให้ท่านเจ้าของเกาเจริญศุขพิณไยยิ่งๆ

โดยความนับถือ

นายเบียม สุจริต

ห้างวิริยะพานิช โทรศัพท์ ๙๔๒

สถานที่ขายใบชาอันมีชื่อเสียง

ร้านขายใบชาอย่างดียี่ห้อเจียมจ้วนพ้อ เลขที่ ๗๐๑ ที่หน้าร้านมีกระดานป้ายตราเสือและสิงห์โตเปนสำคัญ ตั้งอยู่เคียงกันกับโรงพิมพ์บำรุงนุกูลกิจ ถนนบำรุงเมืองจังหวัดพระนคร โดยตั้งใบชาอย่างดีรสชาติวิศิษเข้ามาใหม่เสมอมิได้ขาดมือเลย เพื่อเจ้าจำนงจะได้ในเสียเวลาคอยชาที่เคยรับประทาน ชาอย่างดีชั่งละ ๑๒ บาท และ ๒๐ บาทนั้นหมดเสียแล้ว คงมีแต่อย่างชั่งละ ๑ บาท ๑๒ บาท และ ๘ บาท แต่ถ้าชาอย่างดีที่ลดราคาข้างบนนี้ตกเข้ามาเมื่อไรจะแจ้งความให้ท่านทั้งหลายทราบโดยเร็ว แต่ผู้ใดซื้อคยู่งห่อละ ๒๕ สตางค์จะไม่ได้แถมเหมือนที่เคยกระทำมาแล้ว ร้านนี้ยินดีขอเชิญท่านทั้งหลายซื้อชาไปทดลองรับประทานดูเรื่องว่าคงติดใจ ถึงจะซื้อไปถวายพระ หรือเปนของกำนันใครท่านก็อย่ากลัวว่าจะไม่ได้ชาดีร้านนี้ เต็มใจจะรับรองท่านทุกเมื่อโปรดแวะมาชม "ถ้าจะถั่วเล็กชั่งละ ๔๐ บาท แลชั่งละ ๓๒ บาท ๒๔ บาท ๒๐ บาท"

ใบชาอย่างดีมีต่างๆได้ตกเข้ามาใหม่ๆอีกมาก

ยี่ห้อเจียมจ้วนพ้อ

ต. ๑๗. ๒. ๒๔ ๑ ป.

ยาบุรุษกับยาบัถวีพิการ

ยาบุรุษนี้แก้โรคสำหรับบุรุษเช่นเข้าข้อ ออกดอก ฝีมะม่วง, นูนใน, ฝีมะคาร่อย, เปนผด, แลเรื้อรังมาตั้ง ๑๐ ปี กับหญิงที่ติดโรคต่อเนื่องจากสามีหรือเปนมดลูกติด ทั้งแก้ตามัวซึ่งเกิดเนื่องจากโรคที่กล่าวมาแล้วรับประทานเพียง ๑ อาทิตย์ หรือ ๑ ขวดก็หายขาดดังปลดทิ้ง ขวดใหญ่รับประทานได้ ๕ อาทิตย์ มีขายที่ร้านขายยาบุรุษ เลข ๔๕๑—๔๕๓ ติดกับโรงพิมพ์เดลิเมล์ถนนสิ่งพระยา ราคาขวดละ ๒ บาท ๓ บาท ๕ บาท ถ้าซื้อ ๑๒ ขวดคิด ๙ ขวด ส่งหัวเมืองหรือรับไปขายไม่คิดค่าส่ง แต่ต้องส่งเงินไปที่ร้านซึ่งกล่าวข้างบนนั้นก่อน ท่านผู้ซื้อควรระวังยาปลอม เพราะเกิดมีผู้คิดลอกเอาผ่อยใช้ยาบุรุษไปใช้เปนผ่อยประกอบยาแม้ขายบ้างแล้ว ทั้งยาบัถวีสิการแกจุกเสียดได้อย่างชงัดราคาขวดละ ๑๐ บา

ต. ๑๗/๔/๖๓

ทองใบตรากรุงยี่ห้อตั้งโต๊ะกัง ได้ออกจำหน่ายแล้ว ข้าพเจ้าหวังว่าท่านคงทราบดีอยู่แล้ว ว่ายี่ห้อตั้งโต๊ะกังเปนห้างที่ขายทองรูปพรรณอย่างดีมาตั้ง ๕๐ ปีเศษแล้ว เปนที่นิยมทั่วไปทั้งในกรุงสยาม แลต่างประเทศด้วยคุณความดีที่ได้ค้าขายโดยซื่อตรงมาช้านานแล้วนี้ บัดนี้ข้าพเจ้าได้พยายามตำทองใบใหญ่เนื้อแปดอย่างดีแท้ขึ้นเอง เพราะฉนั้นในโอกาศนี้ข้าพเจ้ารับพระราชทานพระบรมราชานุญาตตรากรุงโดยเปนเกียรติยศพิเศษ ซึ่งหวังว่าจะเปนทางเพิ่มพูนความเชื่อมั่นให้แก่ท่านทั้งหลายยิ่งขึ้น ตั้งแต่นี้ต่อไปทองใบของยี่ห้อข้าพเจ้าที่มีตรากรุงแลยี่ห้อตั้งโต๊ะกังพิมพ์ติดอยู่ในแผ่นทองด้วยนั้น ข้าพเจ้ารับรองว่า เปนทองใบที่บริสุทธิแท้ เมื่อไม่บริสุทธิอย่างไร ข้าพเจ้ารับคืนเสมอ แลขอท่านได้จำเครื่องหมายแผ่นทองใบที่ได้พิมพ์ไว้ข้างบนนี้เปนสำคัญ อยู่ตำบลสำเพ็งตรอกศาลเจ้าใหม่ เลขที่ ๕ ๑๑ แลอีกห้างหนึ่งตั้งอยู่ท้องสำเพ็งปากตรอกโรงครามเชิงสพานเจ็กผ่อ เลขที่ ๒๑๕ โทรศัพท์ ๙๐๐ ๑๐,๙,๖๔ ๖ ป.

พระโอสถอย่างศักดิ์สิทธิ์

ใช้บาดแผลได้ทุกชนิด เช่นแผลสด ที่ถูกมีด ไม้ สะปู สุนัขกัด และแผลเปื่อยเน่าที่เนื้อง มาจากแผลสด แผลผี พุพอง แผลที่เนื้อง มาจากโรคสำหรับบุรุษ หรือถูกไฟ น้ำร้อน น้ำมัน น้ำตาล ดอก (ใช้ทันทีไม่พอง) ใช้เย็นสบาย หายเร็วที่สุด ถ้าไม่หาย ยอมคืนเงินให้ แถมค่ารถให้ด้วย ราคาขับละ ๕๐ สตางค์ ๒ อัน ๒ บาท ๕๐ สตางค์ ๑๒ อัน ๕ บาท ๕๐ สตางค์ ถ้ารับไปจำหน่าย เชิญมาตกลงที่

ห้างน้ำมันวิริยะพานิช ประตูสามยอด จังหวัดพระนคร โทรศัพท์ที่ ๗๗๖ จะให้ประโยชน์อย่างชื่นใจ

พันตำลึงทอง

ท่านไม่ต้องร้อนใจถึงอาการไอ รองท่าน ด้วยข้าพเจ้ามียาสำหรับแก้ไออย่างวิเศษจริงๆ ท่านเจ้าของเดิมตีค่าไว้พันตำลึงทอง และได้รับรองแล้วว่าเป็นพระโอสถที่ทรงอันคุณศักดิ์สิทธิ์แก้ไอได้ทุกชนิด คือไอหวัด ไอร้อน ไอเย็น ไอเส้น ไอกระชัย ไอหืด ไอแห้ง ไอผี ในท้อง (ซึ่งเป็นหายเร็ว) รับประทานได้ทั้งเด็กผู้ใหญ่ เมื่อจิบถึงลำคอก็หยุดไอทันที ขวดละ ๑ บาท ๒ ขวด ๕ บาท ๑๒ ขวด ๑๐ บาท ถ้ารับไปจำหน่าย เชิญมาตกลงที่

ห้างน้ำมันวิริยะพานิช ประตูสามยอด จังหวัดพระนคร โทรศัพท์ที่ ๗๗๖ จะให้ประโยชน์อย่างชื่นใจ

รถยนต์กับงานสวนจิตร์

ข้างรถเหาะ หรือหลังโรงโรมหลวง มีสถานีรถยนต์เช่าของห้างเพ็ญภาค มีรถยนต์รับและส่งตลอดงาน เที่ยวขากลับส่งท่านถึงบ้านคิดราคา ๑ บาท เท่านั้น ถูกเท่ารถม้า

อนึ่งการโดยสารรถไปเที่ยวในงานสวนจิตร์ ก็ไม่มีอะไรลดวกเท่าใช้รถยนต์ของห้างเพ็ญภาค เพราะรถส่งท่านลงได้ถึงในเขตร์งานสวน ส่วนขากลับก็ไม่ต้องเที่ยวเดินหารถให้ลำบาก เพราะมีสถานี

เชิญโทรศัพท์ ๑๑๗๕ หรือเรียกที่ห้างเพ็ญภาคถนนเยาวราช กับที่สถานีข้างรถเหาะสวนจิตร์

ยาแก้สิวแลผ้าซื่อ

พยอมไพร พยอมไพร

ชื่อว่าพยอมไพร ยาแก้สิวและผ้าแดง ชนทุกชั้นนิยมใช้มากกว่าอาชนิดอื่นๆ ถึงกับขาดคราวมานานหาซื้อไม่ได้ บัดนี้มีจำหน่ายอีกแล้ว เชิญท่านที่ต้องประสงค์จะจดซื้อหาได้ตามห้างร้านที่มีป้ายบอกขาย ถ้าท่านจะรับไปจำหน่ายเชิญไปตกลงที่ร้าน บี. ตองหัว เหนือปากตรอกช่องกงเชิงใช้แบงก์ ซึ่งเป็นร้านขายปลีกและส่ง

ทั้งอย่าลืมว่าสี่สวน, หมึกผงกับการย้อมผ้าม่วง, และแพรมีจำหน่ายและรับย้อมตามเคย ร้าน บี. ตองหัว เลขที่ ๕๒—๕๔ เหนือปากตรอกช่องกงแบงก์

น้ำมันตราเสือของโอสถศาลาเอ็งอี๊ ท่องได้ชนานนามว่าเป็นกิมอิ๊ว

ขวดใหญ่ขวดละ ๑ บาท 大罐一錢 ขวดเล็กขวดละ ๔๐ สตางค์ 小罐四十T สถานีนี้ได้ค้นพบตำราอีกลับพิเศษ จึงได้ปรุงน้ำมันบ๊ะกิมอิ๊วเป็นที่เมืองข้างกัง และได้จำหน่ายไปตามหัวเมืองต่างๆ จนมีชื่อเสียงอุโฆษ

การบำบัดโรคภายใน

แก้ไข้ฤดู คลื่นเหียน, อาเจียน, แน่น,เพื้อ, จุก, เสียด, เปนบ่วง, เปนตาน, สบัดหนาว, สบัดร้อน เมาเรือ เมารถ, ปวดท้อง, แสบไส้, อ่อนเพลีย, กระหายน้ำ, เปนลม ต่างๆ

การบำบัดโรคภายนอก

เมื่อขบตามตัว ปวดหัวตัวตา ถูกตัดวัวเลือดขบกัด บาดแผลฟกช้ำ ผีร้ายต่างๆ ปวดหู ปวดฟัน กระดูก เกลือน พุพอง

เมื่อเวลาจะใช้บำบัดโรคภายในให้เอาน้ำเดือด หรือน้ำซาวน้ำมันอาบีหนัก ๑,๔ หุนรับประทาน หรือเมื่อใช้บำบัดภายนอกก็ให้เอายาทาตามแห่งที่ติดโรควันละ ๑,๔ ครั้งก็จะหายได้ตามประสงค์

ที่ร้านในกรุงเทพฯ ถนนเยาวราช ตรงออฟฟิศไปรษณีย์ที่ ๗ ร้านหมายเลขบ้านเลข ๑๑๑ กับที่ร้านขายยาจีน หมาคราเสือของโม ตำบลตลาดน้อย จังหวัดพระนครอีกแห่ง ๑

นายโอสันติน ผู้จัดการในกรุงเทพฯ

จีนโนสยามวารศัพท์

วันพุธ ที่ ๑๑ มกราคม พ.ศ. ๒๔๖๔
วัน ๑๔ ค่ำ เดือนสี่ ปีระกา ตรีศก ๑๒๘๐

พระราชทานบรรดาศักดิ์

(ต่อวันที่ ๑๐ เดือนนี้)

กระทรวงพระคลังมหาสมบัติ

ให้เลื่อนหลวงวิบูลย์บรรณารักษ์ เปนพระวิบูลย์บรรณารักษ์ มีตำแหน่งราชการในกระทรวงพระคลังมหาสมบัติ ถือศักดินา ๘๐๐

ให้เลื่อนหลวงตรงสุรรัฐ์ เปนพระตรงสุรรัฐ์ มีตำแหน่งราชการในกระทรวงพระคลังมหาสมบัติ ถือศักดินา ๘๐๐

ให้เลื่อนหลวงชนรัตนพิมล เปนพระชนรัตนพิมล มีตำแหน่งราชการในกระทรวงพระคลังมหาสมบัติ ถือศักดินา ๘๐๐

ให้เลื่อนหลวงภักดีพิพัฒน์ เปนพระพิรุฬหิรัญรัช มีตำแหน่งราชการในกระทรวงพระคลังมหาสมบัติ ถือศักดินา ๘๐๐

ให้เลื่อนหลวงพิรุฬหิรัญรัช เปนพระคลังสมบัติ มีตำแหน่งราชการในกระทรวงพระคลังมหาสมบัติ ถือศักดินา ๘๐๐

ให้เลื่อนหลวงสำเร็จสมบัติ เปนพระสำเร็จสมบัติ มีตำแหน่งราชการในกระทรวงพระคลังมหาสมบัติ ถือศักดินา ๘๐๐

ให้เลื่อนหลวงพาหิรรัฐ์พิบูลย์ เปนพระพาหิรรัฐ์พิบูลย์ มีตำแหน่งราชการในกระทรวงพระคลังมหาสมบัติ ถือศักดินา ๘๐๐

ให้เลื่อนหลวงสิทธิศักดิ์ภักดี เปนพระสิทธิศักดิ์ภักดี มีตำแหน่งราชการในกระทรวงพระคลังมหาสมบัติ ถือศักดินา ๘๐๐

ให้เลื่อนหลวงราชวิตรพายัพเขต เปนพระราชวิตรพายัพเขต มีตำแหน่งราชการในกระทรวงพระคลังมหาสมบัติ ถือศักดินา ๘๐๐

ให้เลื่อนหลวงเจริญสมบัติ เปนพระเจริญสมบัติ มีตำแหน่งราชการในกระทรวงพระคลังมหาสมบัติ ถือศักดินา ๘๐๐

ให้เลื่อนหลวงสรรพกิจขนบาล เปนพระสรรพกิจขนบาล มีตำแหน่งราชการในกระทรวงพระคลังมหาสมบัติ ถือศักดินา ๘๐๐

ให้เลื่อนหลวงอรรคนิธิขนิยม เปนพระอรรคนิธิขนิยม มีตำแหน่งราชการในกระทรวงพระคลังมหาสมบัติ ถือศักดินา ๘๐๐

ให้เลื่อนหลวงพิมลสมบัติ เปนพระพิมลสมบัติ มีตำแหน่งราชการในกระทรวงพระคลังมหาสมบัติ ถือศักดินา ๘๐๐

ให้เลื่อนหลวงศรีขนาทร เปนพระศรีขนาทร มีตำแหน่งราชการในกระทรวงพระคลังมหาสมบัติ ถือศักดินา ๘๐๐

ให้เลื่อนขุนอักษรดารสิทธิ์ เปนหลวงพิศอนุชิตอนุวัตร มีตำแหน่งราชการในกระทรวงพระคลังมหาสมบัติ ถือศักดินา ๖๐๐

ให้เลื่อนขุนศิลปสิทธิ์วรรณวิจารณ์ เปนหลวงศิลปสิทธิ์วรรณวิจารณ์ มีตำแหน่งราชการในกระทรวงพระคลังมหาสมบัติ ถือศักดินา ๖๐๐

ให้ขุนพิศาลสุนทรกิจ เปนหลวงสวัสดิ์โภชา มีตำแหน่งราชการในกระทรวงพระคลังมหาสมบัติ ถือศักดินา ๖๐๐

ให้เลื่อนขุนเสวรักษ์บรรณาคม เปนหลวงเสวรักษ์บรรณาคม มีตำแหน่งราชการในกระทรวงพระคลังมหาสมบัติ ถือศักดินา ๖๐๐

ให้ขุนบำรุงราชทิรัญ เปนหลวงอุปนิพนธอารบรรณ มีตำแหน่งราชการในกระทรวงพระคลังมหาสมบัติ ถือศักดินา ๖๐๐

ให้ขุนเทมบริหาร เปนหลวงครุภัณฑพิพัฒน์ มีตำแหน่งราชการในกระทรวงพระคลังมหาสมบัติ ถือศักดินา ๖๐๐

ให้เลื่อนขุนราญบรรณกิจ เปนหลวงราญบรรณกิจ มีตำแหน่งราชการในกระทรวงพระคลังมหาสมบัติ ถือศักดินา ๖๐๐

ให้เลื่อนขุนวิชาญทิรัญรักษ์ เปนหลวงวิชาญทิรัญรักษ์ มีตำแหน่งราชการในกระทรวงพระคลังมหาสมบัติ ถือศักดินา ๖๐๐

ให้เลื่อนขุนพิทักษ์รัฐกร เปนหลวงพิทักษ์รัฐกร มีตำแหน่งราชการในกระทรวงพระคลังมหาสมบัติ ถือศักดินา ๖๐๐

ให้เลื่อนขุนวรกิจโภคากร เปนหลวงวรกิจโภคากร มีตำแหน่งราชการในกระทรวงพระคลังมหาสมบัติ ถือศักดินา ๖๐๐

ให้เลื่อนขุนอาทรบรรณกิจ เปนหลวงอาทรบรรณกิจ มีตำแหน่งราชการในกระทรวงพระคลังมหาสมบัติ ถือศักดินา ๖๐๐

ให้ขุนอุปการโกษากร เปนหลวงขนสารสิทธิกร มีตำแหน่งราชการในกระทรวงพระคลังมหาสมบัติ ถือศักดินา ๖๐๐

ให้เลื่อนขุนพรสมบัติ เปนหลวงพรสมบัติ มีตำแหน่งราชการในกระทรวงพระคลังมหาสมบัติ ถือศักดินา ๖๐๐

ให้เลื่อนขุนประกอบขนกิจ เปนหลวงประกอบขนกิจ มีตำแหน่งราชการในกระทรวงพระคลังมหาสมบัติ ถือศักดินา ๖๐๐

ให้เลื่อนขุนบริรักษ์โภคภัณฑ์ เปนหลวงบริรักษ์โภคภัณฑ์ มีตำแหน่งราชการในกระทรวงพระคลังมหาสมบัติ ถือศักดินา ๖๐๐

ให้เลื่อนขุนสุทัศน์ขนพิทักษ์ เปนหลวงพินิจโภคากร มีตำแหน่งราชการในกระทรวงพระคลังมหาสมบัติ ถือศักดินา ๖๐๐

ให้เลื่อนขุนบำรุงสุขากร เปนหลวงบำรุงสุขากร มีตำแหน่งราชการในกระทรวงพระคลังมหาสมบัติ ถือศักดินา ๖๐๐

ให้เลื่อนขุนชำนาญตรวจกิจ เปนหลวงชำนาญตรวจกิจ มีตำแหน่งราชการในกระทรวงพระคลังมหาสมบัติ ถือศักดินา ๖๐๐

ให้เลื่อนขุนอิศิดบรรณกร เปนหลวงอิศิดบรรณกร มีตำแหน่งราชการในกระทรวงพระคลังมหาสมบัติ ถือศักดินา ๖๐๐

ให้เลื่อนขุนปาฏิมัคอากร เปนหลวงปฏิมัคอากร มีตำแหน่งราชการในกระทรวงพระคลังมหาสมบัติ ถือศักดินา ๖๐๐

ให้เลื่อนขุนอนุมัติราชธน เปนหลวงอนุมัติราชธน มีตำแหน่งราชการในกระทรวงพระคลังมหาสมบัติ ถือศักดินา ๖๐๐

ให้เลื่อนขุนปฏิบัติธนากร เปนหลวงปฏิบัติธนากร มีตำแหน่งราชการในกระทรวงพระคลังมหาสมบัติ ถือศักดินา ๖๐๐

ให้เลื่อนขุนรักษ์ราชากร เปนหลวงรักษ์ราชากร มีตำแหน่งราชการในกระทรวงพระคลังมหาสมบัติ ถือศักดินา ๖๐๐

ให้เลื่อนขุนรัฐภากรพินิต เปนหลวงรัฐภากรพินิต มีตำแหน่งราชการในกระทรวงพระคลังมหาสมบัติ ถือศักดินา ๖๐๐

(ยังมีต่อ)

แจ้งความกรมมหรศพ

ในงานฤดูหนาวประจำปี พ.ศ. ๒๔๐๔ กรมมหรศพจะได้จัดโรงหลวงไปแสดงที่ (ชั่วคราว) สวนจิตรลดา

อัตราค่าที่นั่ง

๑. บือกซ์เก้าอี้	ราคา ๒๕ บาท
๒. เก้าอี้ชั้นที่ ๑	,, ๕ ,,
๓. เก้าอี้ชั้นที่ ๒	,, ๑ ,,
๔. เก้าอี้ชั้นที่ ๓	,, ๒ ,,
๕. อัฒจันทร์	,, ๑ ,,

ตั๋วมีจำหน่ายที่น่าโรงโรมหลวง (ชั่วคราวสวนจิตรลดา) ตั้งแต่เวลา ๕.๐๐ ถ.ท. จนโรมเลิกทุกวัน ลงโรงเวลา ๗.๐๐ ถ.ท.

กรมมหรศพ

๑ ๑๐ ๖๔ ๑๐ ว. (๑๗ ม.)

แจ้งความ

ของร้านรายทอง

ยี่ห้ออี้สุ้นมุ้ย (ฤๅคันอี้สุ้นมุ้ย)

(เปนยี่ห้อที่แท้จริงแต่พ่งเดียว และเปนร้านที่มีชื่อเสียงปรากฏมานานแล้ว)

ร้านนี้ได้จ้างช่างทองอย่างฝีมือพิศษรูปพรรณที่ทำก็ใช้ทองคำเนื้อบริสุทธิ์ ร้านนี้ไม่มีกิ่งสาขาที่แห่งใด ท่านที่ปรารถนาจะให้ร้านนี้ทำรูปพรรณ หรือซื้อทองคำใบใหญ่จงระวังอย่าไปที่ปลอม จะเปิดในวันที่ ๒๗ มกราคม พ.ศ. ๒๔๖๔

ตั๋วอี้สุ้นมุ้ยตั้งอยู่ถนนตำเพ็ง หมายเลขที่ ๒๐๐ จังหวัดพระนคร

๒๗ ๑ ๔๖ ๑๑. (๒๗ ม.)

จะขาย

รถม้าสี่ล้อขี่ขวดและไม้อย่างงามๆ กับม้างามๆ หลายม้า จะขายแต่รถฤๅม้าอย่างเดียวก็ได้ เชิญถาม

ณ. โรงพิมพ์จีนโนสยามวารศัพท์

๒๐ ๑. ๖๔

แปนเอเย็น
รับสั่งสินค้าได้ทุกๆ ประเทศ

ห้างอี่ฮิต

สนยกวัดทิก ถนนเยาวราช
จึ่งหวัดพระนคร เบอร์ ๘๒.๘๑
โทรศัพท์เบอร์ ๔๓๖๒

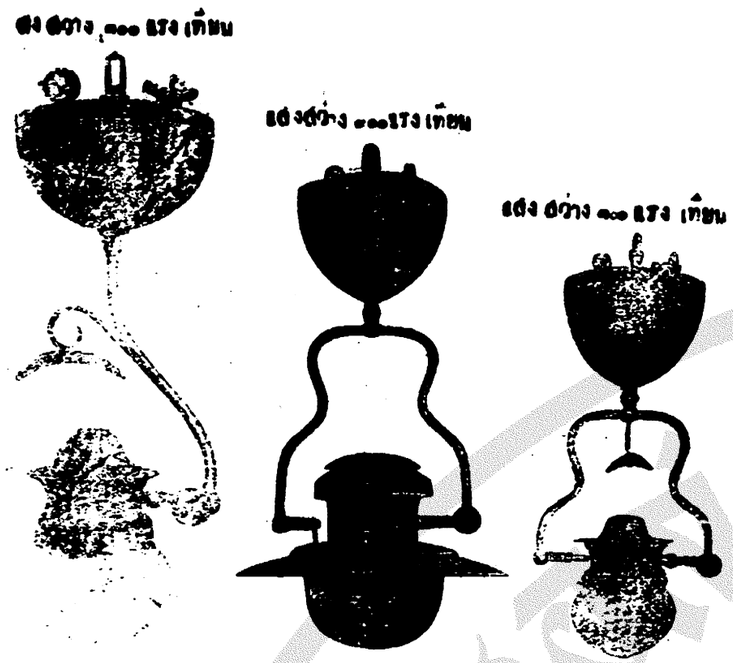

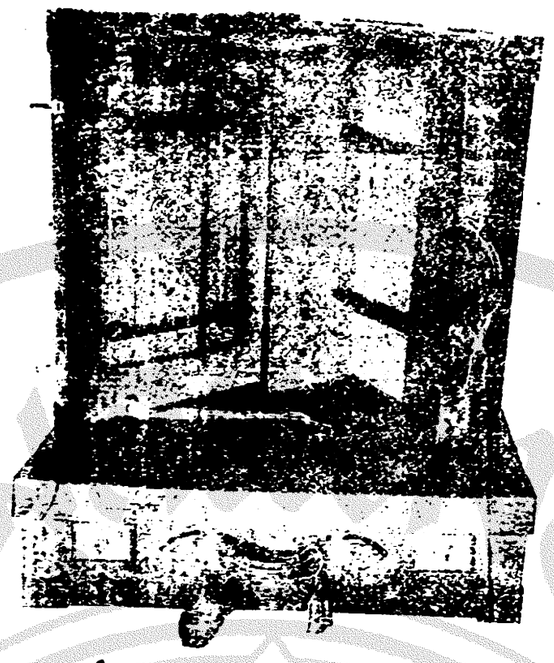

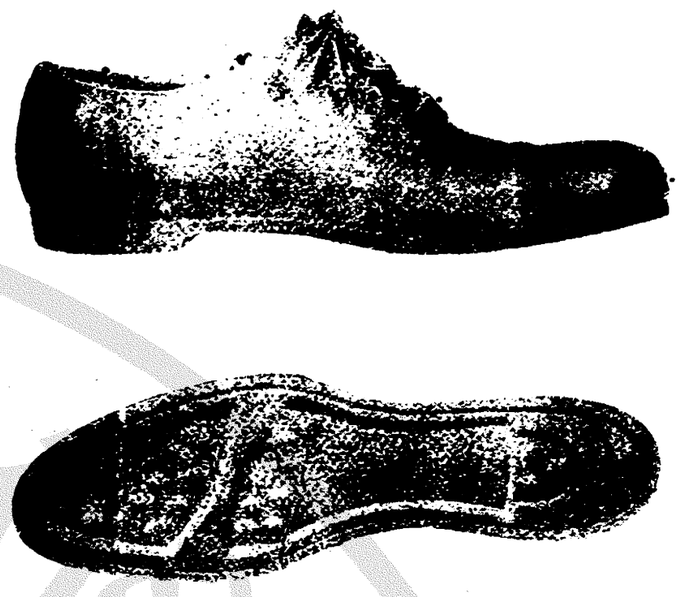

เบอร์ ๑๑๑๗ เบอร์ ๑๑๑๗ เบอร์ ๑๑๑๑ ราคาดวง ราคาดวง ๑๕ ราคาดวง ๑๕ ๔๐ บาท ๔๐ บาท ๑๕ ๔๕ บาท

คะเกียงแสงจันทร์ ที่ราคาคราวไปนั้นบัดนี้ได้มีตกเข้ามาใหม่อีกแล้ว มีหลายอย่างหลายชนิด คือ อย่างตั้งได้ แขวนได้ อย่างติดข้างฝา อย่างหลัง อย่างตั้ง มีทั้งหม้อทองแดง และหม้อทองเหลือง หม้อนิเกอล

กระเป๋าหนังอย่างหนังแท้ สำหรับใส่เครื่องพาหะนะเดินทาง อย่างฝาขึ้นได้ ขนาดยาว ๒๐ นิ้ว ฟุตสูง ๖ ½ นิ้ว กว้าง ๑๑ นิ้ว ราคาใบละ ๕๐ บาท ขนาดยาว ๒๑ ½ นิ้ว ฟุตสูง ๖ ½ นิ้ว กว้าง ๑๑ นิ้ว ราคาใบละ ๕๕ บาท อย่างฝาธรรมดา ขนาดยาว ๒๐ นิ้ว ฟุตสูง ๖ นิ้ว กว้าง ๑๑ นิ้ว ราคาใบละ ๔๕ บาท ขนาดยาว ๒๖ นิ้ว สูง ๗ นิ้ว กว้าง ๑๕ นิ้ว ราคาใบละ ๔๐ บาท ขนาดยาว ๒๗ นิ้ว สูง ๗ ½ นิ้ว กว้าง ๑๕ นิ้ว ราคาใบละ ๔๕ บาท

ขึ้อของตั้งแต่ ๒ บาทขึ้นไป

แถมพกกาลันเดอร์สำหรับฉีกรายวัน

แจ้งความมายังท่านทั้งหลายทราบ ด้วยที่ห้างข้าพเจ้ามีรองเท้าพื้นยางผ้าใบขาว ศีร์ษะเปนหนังด้านบนผ้าใบดำ ที่ขาดคราวไปนั้นบัดนี้ได้มีคาเข้ามาใหม่อีกแล้ว มีขนาดต่างๆ กันดังแจ้งต่อไปนี้คือ/ เบอร์ ๕ ½. ๖. ๖. ½. ๗. ๗. ½. ๗. เดิมราคาคู่ละ ๔ บาท ๕๐ สตางค์ บัดนี้ลดเหลือคู่ละ ๒ บาท ๕๐ สตางค์ ค่าส่งไปรษณีย์วัดคู่ละ ๕๐ สตางค์

ยาเด็ก

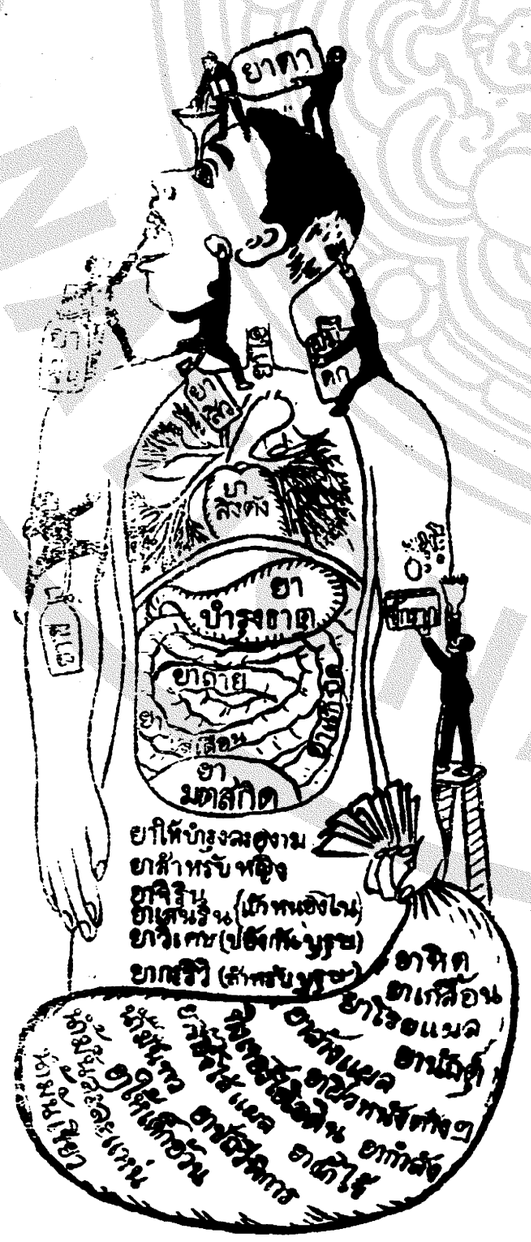

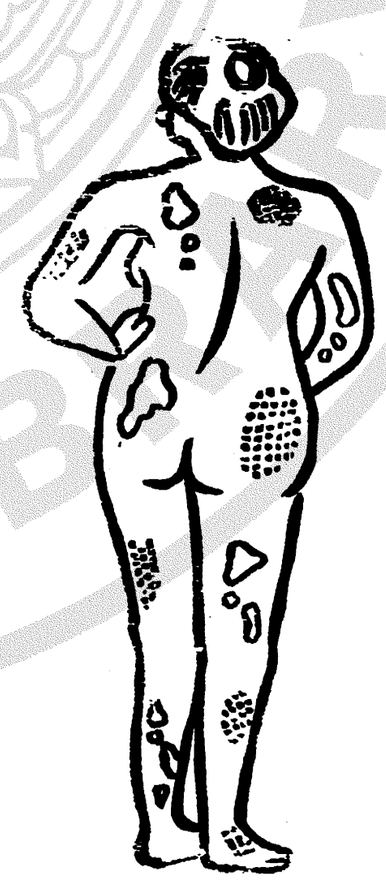

ห้าง ขาย ยา ที่ โน เด

สำนักงานใหญ่ ถนนเจริญกรุง กรุงเทพฯ

จดหมาย บ้านริมคลอง ตลาด สม เด็จฯ จังหวัดธนบุรี

วันที่ ๒๐ สิงหาคม พระพุทธศักราช ๒๔๖๔

ข้าพเจ้าผู้มีนามข้างท้ายหนังสือนี้ ขอแจ้งความมายังท่านผู้เจ้าของยาร้านวิริยะพานิช ซึ่งตั้งอยู่ริมถนนใหญ่ริมทางรถรางประตูสามยอด

ด้วยข้าพเจ้าได้รับประทานยาโสมกลั่นของท่านเพียง ๒ ขวดเท่านั้น ก็รู้สึกได้ว่าอาการที่ข้าพเจ้าเคยไม่สบายนอนไม่ใคร่หลับปรกติและรับประทานอาหารไม่ใคร่มาก ทั้งได้เป็นลมวิงเวียนและเป็นลมจุกคอแน่นเสียดชายโครงปรกติอ่อนเพลียใจเวลากลับจากทำการเป็นต้น อาการเหล่านี้ค่อยหายไปในระหว่างเดือนเศษเท่านั้น นัยว่ายาโสมกลั่นเป็นยาดีวิเศษแก้โรคและอาการดังกล่าวนี้ได้จริง จะหายาขนานใดที่จะเปรียบเสมอเหมือนไม่ได้ เพราะข้าพเจ้าได้ขอลองยาขวดยาผงยาหม้อมาโดยมากแล้ว เพราะฉนั้นจึงขอขอบคุณยาของท่านที่กระทำให้ข้าพเจ้าได้รับความศุขสบายมาจนทุกวันนี้ และข้าพเจ้าก็จะพยายามรับประทานยาโสมกลั่นของท่านนี้ตลอดไป ทั้งข้าพเจ้ายังได้แนะนำตามญาติพวกพ้องมิตรสหายให้รับประทานก็พากันนิยมเห็นคุณมามากด้วย ทั้งพวกญาติผู้อื่นที่ได้เคยรับประทานยาโสมกลั่นของท่านขนานนี้แล้ว ก็คงจะมีความยินดีพอใจเช่นข้าพเจ้ากล่าวซึ่งความศักดิ์สิทธิ์และอานิสงษ์ของยานี้ขอจงบันดาลให้อบรมความศุขสำราญเจริญยิ่งแก่ผู้เจ้าของยานี้ตลอดไปชั่วกาลนานนั้นเทอญ

รองอำมาตย์โท หลวงกิจวิจารณ์

ห้างมาโกโนชี บราเทอร์ลิมิเต็ด

(*Messrs. Maconochie Bros, Ltd London*)

กรุงลอนดอนประเทศอังกฤษ

ได้ตั้งให้

ห้างบี. ครีสมาส แอนด์โคปะนี. ลิมิเต็ด

ถนนราชวงษ์ กรุงเทพฯ

เป็นเอเย่นต์ในกรุงสยามสำหรับจำหน่ายเครื่องกระป๋อง และที่บรรจุขวด เช่น แยมส์, ปลากระป๋อง, เนื้อกระป๋อง, ผักต้อง, [illegible]กระป๋อง, เครื่องกระป๋องสำหรับทหาร, น้ำซอส, น้ำส้ม ฯลฯ สิ่งเหล่านี้จะตกเข้ามาในเร็ววันนี้ ขอเชิญไปตรวจดูตัวอย่างที่ห้างบี. ครีสมาส ตำบลถนนราชวงษ์ จังหวัดพระนคร

ล. ๔/๕/๖๔ ป.

แจ้งความ ขายยาอดฝิ่น

ด้วยยาอดฝิ่นขนานนี้ ข้าพเจ้าเป็นเอเย่นต์สั่งจากบริษัทใหญ่ เซ่เมืองเชียงไฮ ได้ทดลองดูแล้วว่ายาขนานนี้มิได้มีมอเฟียร์ปนอยู่เลย เวลานี้มีผู้นิยมใช้มาก เพราะอดฝิ่นได้อย่างรวดเร็วและหายขาดทีเดียว คราวนี้เป็นเวลาที่เงินเชียงไฮราคาถูกแล้ว จึงได้ขายยาขนานนี้ให้ถูกที่สุด จะลดราคาถูกมากลดลงห้าเปอร์เซนต์ ต่อ ๑๐๐ ถ้าผู้ที่สูบฝิ่นหนักวันละหนึ่งตำลึง รับประทานยานี้ประมาณราว ๕๐ ห่อเท่านั้น ก็อาจจะหายขาดได้ภายใน ๑๐ วัน และยาขนานนี้ข้าพเจ้าจะสั่งเสมอมิให้ขาดคราวได้ เพราะฉนั้นเป็นโอกาศอันดีของท่านผู้ที่[illegible]มาก จะอดฝิ่น [illegible] ราคาถูก ว่ายาฝิ่นมาก [illegible] อย่าให้เสียโอกาศอันดี จะเตือนตั้งแต่วันที่ [illegible]

ห้างยองฮั่วเซียง

เลขที่ ๒๐๗๓ ถนนสำเพ็งตอนตลาดเก่า

จังหวัดพระนคร

ไทรศัพท์เบอร์ที่ ๗๔๖๒

๒๗/๒/๖๔

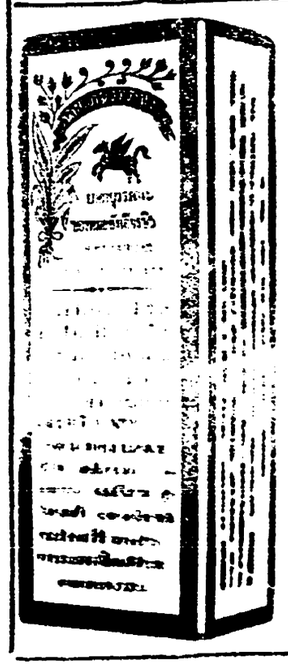

ยาอายุวรรณ อย่างประเสริฐ

กินแก้ไข้ที่เกี่ยวกับเลือดลมได้อย่างดี หญิงที่ถูดไม่งาม ถ้ากินแล้วอาจให้ระดูมาตามกำหนด มีขายที่ห้างขายยาเฮาะเหลี่ยงน่าโรงหนังนากรสามแยก ราคาขวดละ ๒ บาท ๕๐ สตางค์ หรือโหลละ ๒๔ บาท

แจ้งความ

ยาตองอั้วหมึง เอ้งฮกต๋อง

(ห้างไต้งอัน ช่วงถนนราชวงษ์ เบนเฉียนต์)

ยาตองขนานนี้ได้มีชื่อเสียงอุ่นระยะมาช้านานแล้ว ประกอบด้วยเครื่องยาที่มีสรรพคุณบำรุงโลหิตและบำบัดโรคต่างหลายมากกว่ามาก จึงได้รับความชมเชยจากผู้ที่เคยใช้ตามหัวเมืองต่างๆ และผู้ว่าราชการจังหวัดเอ้หมึงก็ได้ให้หนังสือยกย่องทั้งออกประกาศห้ามมิให้ใครทำปลอม ทั้งท่านหมอซีไวคันนายแพทย์ใหญ่แห่งโรงพยาบาลของกองศุขาจังหวัดเอ้หมึงได้เอายาตองนี้ปรุงวิเคราะห์โดยวิธีแยกธาตุแล้วให้หนังสือสำคัญไว้เป็นหลักฐาน มีใจความดังข้าพเจ้าจะได้กล่าวแต่งเรื่องต่อไป

ศุราที่ต้องยานี้ เป็นศุราเกาเหลียงอย่างแท้ที่สั่งมาจากเมืองจีน มิได้มีเหล้ากลั่นของเกาะไต้หวันเจือปนเลย ส่วนเครื่องยาต่างๆ ก็ล้วนเป็นสิ่งที่บำรุงโลหิต อาจทำให้มีนเสมอง รุ่มร้อน กระเพาะอาหารมีกำลังแรงแข็ง สามารถบำบัดโรคที่มีอาการเมื่อยขบอ่อนเพลียไม่อยากรับประทานอาหาร เป็นต้น ฯลฯ

มีขายตามร้านขายย่อย ขอเชิญท่านศุภาพบุรุษและศุภาพสตรีต้องใช้ดูก็จะเห็นคุณของยานี้โดยทันที

ล. [illegible]

ยาขี้ผึ้งสีเหลืองขาวให้เป็นสีดำ

ดังที่ตลาดเข้ามาใหม่โดยราคาถูกและใช้ได้ดีด้วย ทั้งยังมีขมุ้ถ้อยสำหรับฟอกตัวอีกหลายชนิด กลิ่นต่างๆ กันเช่นกลิ่นโคโลน ไวโอเลต, ลีลาดี, เฟรเฟล, คาซันโนล เป็นต้น, วอดเฟราเวอ, เป็นต้น มีที่มีกระดาษสีต่างหลายอย่างงามนำใช้

หนังสือปรจำตัวเพลงอีกคือ

Pharmaceutical Formulas

Vol.1. Martindales 17 Ed.

Squires Pocket Companions.

ห้างประดิษฐ์สุคนธา

สี่แยกวัดติก กรุงเทพฯ

เลื่อนการลดราคาต่อไปอีก ๗ วัน

แต่ที่ ๑–๗ มกราคมนี้ หมดเวลาตั้งแต่พรกาลันเดอร์งามๆ ด้วยกาลันเดอร์ฉีกรายวันนี้แปลกกว่าครั้งก่อนมาเป็นรูปภาพต่างๆ มีเด็ก, สัตว์, วิว, ช่อดอกไม้ ฯลฯ ราคาแต่ ๒ บาทขึ้นไป ได้ทุกท่านละ ๑ แผ่น หวีต่างๆ ผึ้งเพียร์ และเกล็ยงกลิ่นต่างๆ ผึ้งเพียร์ และเกล็ยง กับของอื่นๆ ตกมาใหม่ๆ ส่วนน้ำหอมมีเป็นอันมาก ทั้งลดราคาถูกๆ ถึงปีใหม่ก็มีเยะราคาเยาว์ๆ เชิญชม

ปุสดาการ เหนือสามยอด

ล. ๓. ๖. ๖๔ ๓. ป.

ทำได้เหมือนนอก

ถ้าท่านต้องการขวดใส่ยาขนาดต่างๆ หรือขวดเครื่องแก้วชนิดต่างๆ เชิญมาที่ข้าพเจ้า ด้วยข้าพเจ้ามีเครื่องที่จะทำตั้งจากนอก และข้าพเจ้าจะคิดราคาถูกกว่าของนอก แต่ท่านจะได้ของดีเหมือนกับทำมาจากนอก หรือจะมีจดหมายมายังข้าพเจ้า โรงทำเครื่องแก้วยี่ห้อว่างหลี ตำบลถนนเจริญกรุงตอนปากตรอกกาลันตัน เบอร์เลข ๓ ข้าพเจ้าจะรับทำให้ได้ตามความประสงค์

ล. ๓๑. ๗. ๖๔ ๓. ป.

–ยูนิเวอร์เซีล–

ลดราคาต่างขนานใหญ่

คือรถทุกชนิดดังต่อไปนี้

Ford

รถฟอด				รถฟอด	
รถสำหรับเที่ยว ๕ ที่นั่ง		ไม่มีสตาร์ต ในตัว	ราคาเดิม, ๒๐๕๐ บาท	ราคาใหม่ ๑๗๕๐ บาท	
,,	,, ๒ ,,	,,	,, ๑๗๐๐ ,,	,, ๑๗๐๐ ,,	
,,	,, รถบรรทุก	,,	,, ๑๗๐๐ ,,	,, ๑๖๐๐ ,,	
รถบรรทุกได้ ๑ ตัน	,,	,,	,, ๒๐๐๐ ,,	,, ๑๗๐๐ ,,	
เครื่องสตาร์ตด้วยไฟฟ้า คิดราคาพิเศษ				๒๗๕ ,,	
รถรถนิดซีดัน		มีสตาร์ตด้วยไฟฟ้า ในตัว	,, ๓๕๕๐ ,,	,, ๓๓๕๐ ,,	
,, ,, คูป	,,	,,	,, ๓๓๕๐ ,,	,, ๓๓๕๐ ,,	
รถ ๑๑ ที่นั่ง		สำหรับเที่ยวรถนิดแว๋นดอนเน็ต	,, ๒๔๐๐ ,,	,, ๒๖๐๐ ,,	
,, ๑๕ ,,		เป็นรถบรรทุกได้ ๑ ตัน รถนิดแจ็คกอนเน็ต	,, ๒๗๐๐ ,,	,, ๒๕๐๐ ,,	
,, ๑๒ ,,	,,	,, ,, ซาร์เรมัง	,, ๓๖๐๐ ,,	,, ๒๙๐๐ ,,	

Ford

รถทั้งหลายเหล่านี้มีอยู่ในสต๊อกพร้อมแล้ว จึงจะจัดส่งให้แก่ท่านได้ทันทีจากเอเย่นต์ผู้เดียวในกรุงสยาม

บริษัทอู่รถยนต์บางกอก ดีลกจ, ส, ซ,

ข่าวโทรเลข

(โทรเลขรอยเตอร์)

อัคคีภัยอย่างใหญ่

กรุงลอนดอน, วันที่ ๗ มกราคม

เพลิงอันได้เกิดขึ้นใหม่ในตึกลาม ริน อย่างใหญ่ หลวงที่ตำบลสาร์ เดิล ปุล นั้น บัดนี้ ดับได้แล้ว

บัณหาเรื่องเรือสับมาริน

กรุงลอนดอน, วันที่ ๗ มกราคม

มีข่าวแจ้งมาจากกรุงวอชิงตัน ว่า คณะกรรมการฝ่ายการนาวี ซึ่งได้ประชุมพร้อมกันได้ตกลงโดยเด็ดขาดแล้วที่จัดตำนิน การตามความเห็นของซิเนเตอร์รูต (อเมริกัน) ใน ๒ ข้อแรก คือจะใช้กฎข้อบังคับอันว่าด้วยการนาวีในเวลาสงคราม ซึ่งเป็นกฎที่ใช้อยู่บัดนี้นั้นสำหรับบังคับเรื่องเรือสับมาริน กับห้ามไม่ให้เรือสับมาริน กระทำอันตรายแก่เรือค้าขาย หนังสือสัญญาที่ว่าด้วยเรื่องนี้จะเป็นอันใช้ได้ทันทีเมื่อผู้แทนรัฐบาลทั้ง ๕ (คืออังกฤษ ญี่ปุ่น อเมริกัน ฝรั่งเศส และอิตาลี) ได้ลงนามแล้ว

ห้ามใช้ไอพิษ

กรุงลอนดอน, วันที่ ๗ มกราคม

ผู้แทนบริษัทรอยเตอร์ที่กรุงวอชิงตัน โทรเลขมาว่า: รัฐบาลแห่งมหาประเทศทั้ง ๕ ได้มีความเห็นชอบด้วยในเรื่องการห้ามใช้ไอพิษในสงครามข้างน่าต่อไป

เรื่องการเศรษฐกรรม

กรุงลอนดอน, วันที่ ๗ มกราคม

ผู้แทนบริษัทรอยเตอร์ที่เมืองเอดินบัรโทรเลขมาว่า: หนังสือคำแถลงการณ์ฉบับ ๑ แจ้งว่า ได้มีการตกลงกัน (ในระหว่างผู้แทนรัฐบาลที่ไปประชุมกันที่เมืองเอดินบัรกรานี้ มีฝรั่งเศสและอังกฤษเป็นต้น) ที่จะมีการประชุมหารือเรื่องการเศรษฐกรรมในราวเดือนกุมภาพันธ์หรือมีนาคม และจักได้เชิญรัฐบาลต่าง ๆ ในทวีปยุโรป รวมทั้งเยอรมนีและรัสเซีย ให้ส่งผู้แทนไปเข้าประชุมด้วย และถ้าเป็นการสดวกก็จะขอให้อรรคมหาสนาบดีรองทุกประเทศไปชุมนุม

ออกแล้ว

เล็บเหล็ก เล็บเหล็ก

หนังสือเรื่องเล็บเหล็กเป็นเจ้าแห่งความสนุกสนานได้เรื่อง ๑ ไม่จำเป็นต้องบอกว่าฝีปากใคร จะรอบออกในที่นี้ให้ทราบแต่เพียงว่า เล็บเหล็กจำหน่ายออกดีมาก จึงทำให้เล่ม ๔ ตอนที่สนุกราวมีผู้เข้ากลัวร้อนเสมอ และขอร้องให้พิมพ์ขึ้นใหม่ก็มี โรงพิมพ์นี้จึงได้จัดพิมพ์เล็บเหล็กเล่ม ๔ ขึ้นจำเร็จแล้ว ขอเชิญมาซื้อเอาไปเถิด

โดยได้รับพระบรมราชานุญาต

ห้าง แอล. ยี. ริกันตี และบริษัท

ช่างทองหลวง

ตำบลสี่กักพระยาศรี พระนคร

มีทุก ๆ ขนาด—เหรียญตราต่าง ๆ—มีทุก ๆ อย่าง

พึ่งตกเข้ามาใหม่ ขอเชิญท่านมาชม

มาน้ำมันหยอดเครื่องยนต์เครื่องสีดิม ยูเนียนออยล์ออฟคริฟฟอเนีย เปนน้ำมันดีที่สุด ท่านลองใช้ดูจะรู้สึกว่าไม่แพง เชิญท่านอุตหนุนลองใช้ราคาถูกกว่าที่อื่นจริง ตกเข้ามาถึงแล้ว มีตั้งแต่ ๑ ปีบ ๕ เกลอน ๑ เกลอน

เชิญท่านถามที่เอเยนต์ พัศดุอุตระมะยนต์บริษัท ปากคลองตลาดโทรศัพท์ ๔๗๗

ห้าง เอส. ซี. บี.

เมื่อสดโอกาศแล้วให้รีบฉวย แต่ต้องให้แน่นอนเสียก่อนว่า โอกาศ ไม่ใช่ อากาศ

เพราะว่าหอถ่ายรูปของเราถึงแล้วซึ่งความวิเศษของการถ่ายรูป จึงเปนโอกาศแก่ท่านเลือกได้ถ่ายรูปที่ดี ๆ

ห้าง เอส ซี บี

ตั้งแยกถนนพลับพลาไชย (พนนกช่างรูป)

๒๗/๗/๔๖ ๑ ป.

TRADE MARK

จงสังเกตเครื่องหมายรังบนนี้เปนสำคัญ

ได้รับรางวัลเหรียญทอง กรุงเทพ พ.ศ. ๒๔๔๔

ในครั้งนี้

จงดื่มน้ำลูกสละ อันมีโอชารศ แลหอมเย็นชื่นใจ มีรศเช่นเดียวกับผลสละสดซึ่งคั้นกับน้ำตาล ทำได้แต่เชื้อน้ำสละ

ห้างอันชยสิ

ตั้งสถานที่ขายเสิ่งหวัง กรุงเทพ

ห้างนี้มีเชี้อทำเหล้าบรั่นดีแลเหล้าวิศกี้อย่างดี

ค่าดู ๑๕ สตางค์ โรงหนังพัฒนาคร โรงหนังฮองกง ค่าดู ๒๕ สตางค์

โปรแกรมสำหรับ วันพุธที่ ๑๑ ถึงคืนวันศุกร์ที่ ๑๓ มกราคม

ตอน ๕–๖ พญาเหยี่ยว ๔ ม้วน

ตอน ๑ ถึง ๔ ไซมุรเจ็ดเม็ด รวม ๗ ม้วน

ลิ้นสงไสย ๕ ม้วนต่อ ฉายที่พัฒนาคร

ภาพการตูน ๑ ม้วน ดอกเซนจุรี่ ๒ ม้วนต่อ ฉายที่พัฒนาคร

ตอน ๑๕ ขนุผลาญจบ ๒ ม้วน ผลแห่งความจริง ๕ ม้วน ฉายที่ฮองกง

ดอกวิตาการ์ฟ ๒ ม้วนต่อ วิวเมืองไกลำเบิ่ง ๑ ม้วน ฉายที่ฮองกง

บ่ายวันเสาร์ฉายหนังตามโปรแกรมนี้

ในโปรแกรมนี้โรงหนังพัฒนาครได้บรรจุหนังถึง ๒๐ ม้วน จะลงมือฉายแต่ ๗.๐๐ น.ท.

โรงหนังสิงคโปร์ แล โรงหนังสาธร

โปรแกรมสำหรับคืนวันจันทร์ที่ ๙ ถึงคืนวันพฤหัศบดีที่ ๑๒ มกราคม

ตอน ๑๑–๑๖ ไวท์ฮอสแมน ๔ ม้วน มรณกรรมของพ่อ ๕ ม้วนต่อ

ซีวิตร์ของเด็กน้อย ๕ ม้วนต่อ } ฉายที่สาธร

คาวบอยที่ ๑๑ ๒ ม้วนต่อ

ไครยิง ๕ ม้วนต่อ

คาวบอยที่ ๑๔ ๒ ม้วนต่อ } ฉายที่โรงหนังสิงคโปร์

ดอกสตาร์ ๑ ม้วน ดอกสตาร์ ๑ ม้วน

บ่ายวันพุธโรงหนังสิงคโปร์ฉายตามโปรแกรมนี้

บ่ายวันพฤหัศบดีโรงหนังสาธรฉายตามโปรแกรมนี้

ในโปรแกรมนี้ที่โรงหนังสิงคโปร์ได้บรรจุหนังถึง ๑๗ ม้วน จะลงมือฉายแต่ ๗.๓๐ น.ท.

ค่าดู ๑๕ สตางค์ โรงหนังบางลำภู

โปรแกรมสำหรับคืนวันจันทร์ที่ ๙ ถึงคืนวันพฤหัศบดีที่ ๑๒ มกราคม

ตอน ๙–๑๐ ไวท์ฮอสแมน ๔ ม้วน แมวไฟ ม้วน ๕ ต่อ

ตัดไม่ขาด ๖ ม้วนต่อ ดอกเซนจุรี่ ๒ ม้วนต่อ

ดอกวิตาการ์ฟ ๑ ม้วน ข่าว ๑ ม้วน

ในโปรแกรมนี้ได้บรรจุหนัง ๑๗ ม้วน ลงมือฉายแต่ ๗.๓๐ หลังเที่ยง

ค่าดู ๑๐ สตางค์ โรงหนังปีนัง

โปรแกรมสำหรับคืนวันพฤหัศบดีที่ ๑๒ ถึงคืนวันศุกร์ที่ ๑๓ มกราคม

ตอน ๓,๔ พญาเหยี่ยว ๔ ม้วนต่อ ผู้แก้แค้น ๕ ม้วนต่อ

ความสามารถของสัตว์ ๕ ม้วนต่อ ดอกดุกรี สะนับ ๑ ม้วน

ในโปรแกรมนี้ได้บรรจุหนัง ๑๗ ม้วน ลงมือฉายแต่ ๗.๓๐ หลังเที่ยง

ค่าดู ๑๐ สตางค์ โรงหนังซีกา

โปรแกรมสำหรับคืนวันพฤหัศบดีที่ ๑๒ ถึงคืนวันศุกร์ที่ ๑๓ มกราคม

ตอน ๑,๔ พญาเหยี่ยว ๔ ม้วน ดอกเซนจุรี่ ๒ ม้วนต่อ

นางอาวซิอเวีย ๕ ม้วนต่อ พ่อค้าสมัยใหม่ ๕ ม้วนต่อ

ดอกสตาร์ ๒ ม้วนต่อ คาวบอยที่ ๑๑ ดอกสตาร์ ๑ ม้วน

ในโปรแกรมนี้ได้บรรจุหนัง ๑๗ ม้วน ลงมือฉายแต่ ๗.๓๐ หลังเที่ยง

ค่าดู ๑๕ สตางค์ โรงหนังนางเลิ้ง

โปรแกรมสำหรับวันพุธที่ ๑๑ ถึงคืนวันศุกร์ที่ ๑๓ มกราคม

ตอน ๑๑, ๑๒ ขนุผลาญ ๔ ม้วน ตอน ๑,๒ พญาเหยี่ยว ๔ ม้วน

พยานสำคัญ ๒ ม้วนต่อ ขวัญหาย (แวนดาไค)

บ่ายวันอาทิตย์งดการฉายหนังชั่วคราว

ค่าดู ๑๐ สตางค์ โรงหนังพัฒนารมณ์

โปรแกรมสำหรับคืนวันพฤหัศบดีที่ ๑๒ ถึงคืนวันศุกร์ที่ ๑๓ มกราคม

ดอกลัวน ดอกลัวน ๆ ๆ ตอน ๙,๑๐ ไวท์ฮอสแมน ๔ ม้วน

ในโปรแกรมนี้รวบจุหนัง ๒๐ ม้วนลงมือฉายแต่เวลา ๗.๓๐ น.ท.

ดอกจัง ! ดอกแม่เอีย ดอกแวนดาไค ได้เคยทำให้ผู้ดูพากันต้องคัดต้องแข็งมาแล้วเทบทุกเรื่อง คราวนี้ได้รับมาใหม่อีกเรื่องหนึ่งชื่อว่า ขวัญหาย ความขบขันของเรื่องขวัญหายนี้มีมากเหลือที่จะพรรณาผู้ที่มาเห็นจะต้องอัศจรรย์

สยามภาพยนต์บริษัท รับฉายกระจกแจ้งความตามโรงหนังทุกโรงทั่วพระนคร โดยราคาถูกที่สุด

ถ้าท่านต้องการเหล้าวิศกี้ที่บริสุทธิ์แล้ว

เชิญ ดื่ม

เหล้ายอน เดวา ตรา ขาว

ตามรายงานแยกธาตุครั้งสุดท้ายของกรมแยกธาตุ

ดังต่อไปนี้ คือ

ได้รับเหล้าวิศกี้สองขวด เมื่อวันที่ ๑๔ ธันวาคม พ.ศ. ๒๔๖๔

ตามตัวอย่างของกรม เบอร์ ๔.๕๕๒๐ แล เบอร์ ๔.๕๕๓

	ขวดเบอร์ ๔.๕๕๒๐	ขวดเบอร์ ๔.๕๕๓
แอลกอฮอลที่เห็น	๔๔.๓	๔๔.๖
แอลกอฮอลที่จริง	๔๕.๑	๔๕.๔
รวมกรด	๕๕.๕	๕๕.๑
กรดระเหยได้	๑๗.๐	๑๕.๓
กรดที่ยังคงอยู่	๓๗.๕	๓๙.๘
เอสเตอร์	๕๗.๗	๑๖.๓
กากที่คงเหลือ เมื่อเคี่ยวให้แห้ง	./. ๐.๑๔	๐.๑๔

เหล้าตัวอย่างของข้างต้นนี้ [illegible] วิศกี้ที่บริสุทธิ์ที่

โดยไม่มีปนอื่น [illegible] ไม่ผสมน้ำ

บริษัทสยามอิมปอร์ จำกัดสินใช้ เปนเอเย่นต์ในสยาม

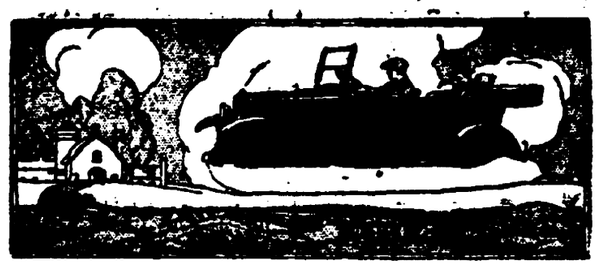

ฉไอเวอร์แลนด์ ชนิดมีเก๋งอย่างนั่งได้ ๒ คน และ ๔ คน

เปนรถที่งดงามและเหมาะที่สุดสำหรับใช้ ในฤดูหนาว

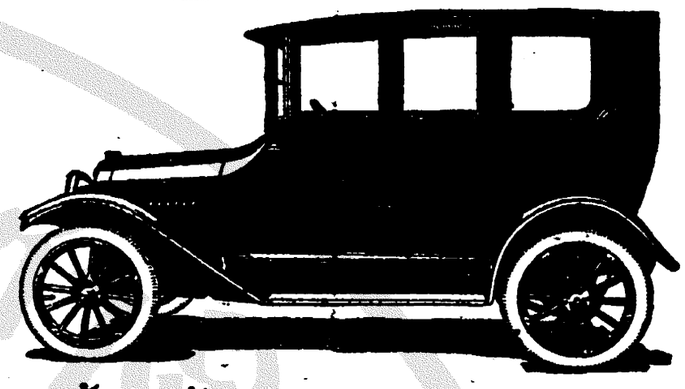

เวลานี้มีขายทั้งสองชนิด โดยราคาย่อมเยาว์

ที่

บริษัทสยามอิมปอร์ต จำกัดสินใช้

สี่กั๊กพระยาศรี ไทรศัพท์ ๒๖๒๗

๑๕ วันเท่านั้น! ๑๕ วันเท่านั้น! ๑๕ วันเท่านั้น!

แถมพก กาลันเดอร์ไทยแท้, วันไทย, เดือนไทย, ปีไทย, กาลันเดอร์อย่างงาม อย่างหรู อย่างเก๋ อย่างที่ท่านเห็นเช่นต้องชอบใจ มีทั้งชิ้นชี้ชะแห่งเดียวเท่านั้น

ห้างชิ้นชี้ชะ ถนนพาหุรัดน์ในพระนคร ไทรศัพท์ที่ ๑๑๕

ตั้งแต่วันที่ ๑๕ จนถึงวัน ๑ ธันวาคม พ.ศ. ๒๔๖๔ ถ้าท่านมาซื้อของห้างนี้จะแถมพกกาลันเดอร์ไทยแท้ชนิดใดๆ ๑ มีรูปภาพอย่างวิจิตรงดงามต่างๆ ให้ท่านเลือกได้หลายๆ อย่าง ตามความประสงค์ กาลันเดอร์ซึ่งมีวันไทยเดือนไทยปีไทย และทั้งมีฝรั่งติดอยู่พร้อมกันด้วยชิ้นหนึ่งสมัยแต่ประเทศของเราชนิดนี้แล้ว ท่านควรจะตรงมารับเอากาลันเดอร์ไทยแท้ฉีกได้รายวันของห้างนี้ไปประดับประดาบ้านเรือนของท่านให้เห็นง่ายเก่งว่าเราไม่ใช้กาลันเดอร์ของฝรั่งแล้ว ไทยเราก็มีของๆ เราใช้เหมือนกัน กาลันเดอร์ไทยแท้ฉีกได้รายวันของห้างนี้ห้างได้ลงทุนเปนจำนวนเงินแพงกว่ากาลันเดอร์ตามธรรมดามาก เพราะต้องสั่งแผ่นรูปภาพอย่างงามๆ มาแต่เมืองนอกแล้วมาพิมพ์ตัวเลขรายวันเอาในประเทศของเราเปนตัวอักษรไทยมีวันฝรั่งวันไทยข้างขึ้นข้างแรมแรมพร้อม ถ้าท่านไม่มีกาลันเดอร์ชนิดนี้ไปประดับประดาบ้านของท่านแล้วต้องนับว่าท่านไม่ใช่นักเล่นกาลันเดอร์จริงๆ เลย ห้างชิ้นชี้ชะ

๒๐๐ วันเท่านั้น! ๒๐๐ วันเท่านั้น! ๒๐๐ วันเท่านั้น!

กาลันเดอร์ปีใหม่ วันไทย, เดือนไทย, ปีไทย, ตัวเลขและอักษรไทยฉีกได้รายวันมีแถมพกที่ห้างไทย

ห้างไทยสโตร์

ถนนพาหุรัดน์ ในพระนคร ตรงข้ามห้างเจ๊โอยามาร้าม

ตั้งแต่วันที่ ๑๕ จนถึงวันที่ ๑๕ มกราคม พ.ศ. ๒๔ จนถึงวันที่ ๕ มกราคม พ.ศ. ๒๔ ในระหว่างวันนี้ ถ้าท่านมาซื้อของที่ห้างไทยสโตร์ ท่านจะได้แถมพกกาลันเดอร์อย่างถูกอกถูกใจของท่านโดยมีรูปภาพต่างๆ หลายอย่างให้ท่านเลือกได้ตามชอบใจนอกจากกาลันเดอร์อย่างหรูอย่างเก๋อย่างงามแล้วท่านยังจะได้ไว้กาลันเดอร์ เปนวันไทย เดือนไทย ปีไทย ซึ่งเปนของห้างไทยได้ประดิษฐ์ทำขึ้นไม่ให้เหมือนกับใครหมดได้ทำเปนพิเศษอย่างวิจิตรงดงามและเหมาะแก่การใช้สำหรับพวกเราคนไทยจริงๆ แต่ของเดือนท่านควรจะรีบมารับเสียก่อนถ้ามาช้าอย่างงามๆ จะหมดเสีย เพราะกาลันเดอร์ของห้างนี้ให้โอกาศแก่ท่านที่มาก่อนเลือกเอาได้ตามชอบใจ ๑ มอ ในที่สุดนี้ขอประทานคุยโดยสังเขปอย่างห้างไทยถึงจะเปนห้างที่เปิดใหม่ก็จริง แต่มีสรรพสิ่งของเครื่องใช้ต่างๆ หรือผ้าผ่อนไหมพิมพ์ลายนาฬิกาข้อมือเรือนทองกับเครื่องทองรูปพรรณต่างๆ ทั้งเสื้อและกางเกงผ้าม่วงเขียวใช้แล้ว เปนมีมากกว่าที่อื่นๆ หมด ห้างไทยสโตร์

แจ้งความ

ของ

โรงพิมพ์จีนในสยามวารศัพท์

ขอแจ้งความให้บรรดาผู้ที่มีกิจเกี่ยวข้องติดต่อกับโรงพิมพ์นี้ทราบว่า:—

(๑) การเปลี่ยนแจ้งความต้องประจำ ขอให้ส่งสำนาแจ้งความมาถึงก่อนเวลา ๑๐ ก.ท. ในวันนั้นๆ

(๒) ถ้าข้อความที่ส่งมาเปลี่ยนนั้นมากกว่าที่จะบรรจุในที่ที่กระทำความตกลงแล้ว จะคิดราคาส่วนที่เกินอีกนิดละ ๕๐ สตางค์สำหรับครั้ง ๑

(๓) โรงพิมพ์สงวนความชอบธรรมที่จะงดแจ้งความที่ลงประจำรายใดๆ ใดเดือน ๑ ไม่เกิน ๑ ครั้ง เมื่อมีเหตุจำเปน

(๔) ถ้าผู้ใดปรารถนาจะลงแจ้งความประจำในหนังสือพิมพ์นี้ ขอให้มากระทำความตกลงกับผู้จัดการ

(๕) สมาชิกผู้รับหนังสือพิมพ์ผู้ใดตั้งอยู่ในกรุงและต่างจังหวัด ไม่ได้รับรับหนังสือพิมพ์ตามเวลาอันสมควรแล้ว โปรดแจ้งเหตุแก่สำนักงานนี้โดยเวลาอันสมควร

(๖) การลงชื่อรับหนังสือพิมพ์หรือการลงแจ้งความประจำนั้น ขอให้ส่งเงินบำรุงล่วงหน้าตามระเบียบ (แต่สำหรับการลงแจ้งความประจำ จะผ่อนการส่งเงินเปนงวดๆ หรือเปนรายเดือนก็ได้แล้วแต่ข้อตกลง)

โรงพิมพ์จีนในสยามวารศัพท์

ปากคลองตลาดกรุงเก่า

จังหวัดพระนคร

ท่านผู้ก่อสร้างควรดูประกาศนี้

กวงกิมหลงโรงเลื่อยจักรตำบลบางซื่อกรุงเทพฯ มีตัวไม้ต่างๆ จำหน่ายคือตัวไม้เครื่องเรือนโรงทุกอย่างน่าต่างๆ ขายพร้อมทั้งไม้สักและไม้ตะแบก ท่านจะเลือกซื้อได้ตามชอบใจในทันทีคือท่านจะสั่งเปนพิเศษก็ได้สำเร็จตามประสงค์ทุกประการ ขอเชิญท่านพดไปตกลงกับผู้จัดการที่ตำบลบางซื่อ ไทรศัพท์ ๗๓๗ หรือจะมาที่ห้างล่าซ้า ถนนเจริญกรุงโดยตนเอง หรือโดยไทรศัพท์หมายเลข ๔๔ ก็ได้สมดังความประสงค์ทุกประการ

กวงกิมหลง

โรงเลื่อยจักรตำบลบางซื่อ กรุงเทพฯ

ห้างล่าซ้า เปนเจ้าของ

พึ่งเข้ามาถึง

หมัอเคลือบ อย่างใหญ่

กาเคลือบ ,, ,,

บีนไต อาลูมีนีอัม อย่างกลางใหญ่

ไม้แป้ดมินตัน
ไม้เต็นนิศ } อย่างงาม

ห้างเคียมฮั่วเฮงแอนโก

ไทรศัพท์ ๔๖๕