กรุงเทพฯ เดลิ เมล์

ออก รายวัน เปน ภาษา ไทย แล อังกฤษ

ปีที่ ๔ ฉบับที่ ๑๑๐๑ กรุงเทพฯ วันอาทิตย์ที่ ๒๑ กันยายน พระพุทธศักราช ๒๔๕๖ ราคาฉบับ ละ ๓ สตางค์

ท่านเคยรู้สึกเหมือนเจ้าของรูปเหล่านี้ หรือ
ถ้าเปนเช่นนั้น ยาเม็ดมาร์วินจะแปลงหน้าให้
ชื่นบาน และจะให้เกิดความบรรเทิงใจด้วย
ลอง รับประทานยาเม็ดนี้วันหนึ่ง แล้วเว้น
วันหนึ่งสัก ๒ – ๓ ครั้ง

มีขายที่ห้าง จำหน่าย ยา อิรคติชูตศะบันชารี อยู่ครงกับปากตรอก
โรงภาษีข้าม แลที่ห้างหมอเซ สีกักพระยาศรี อีกแห่งหนึ่ง

มีจำหน่ายที่ห้างขายยาบริดศะ

เปนชารี ครงข้าม ปากตรอกโรงภาษี

และที่ห้างขายยาหมอเซสีกักพระยาศรี

อีกแห่งหนึ่ง

ยาโกโนเรีย ราคา ๑๕ บาท

ห้าง เค. โอยามา

ตึกตรงถนนพาหุรัด

เปนยาอย่างวิเศษ สำหรับรักษา โรคต่อมอวัยวะ เช่นปวดศีรษะ ปวดตาม
เส้น ลมต่าง ๆ หูอื้อ นอนไม่หลับ ครั่นตัวเดินไม่ตรง โรคเหล่านี้ ถ้ารับ
ประทาน โอสถ ขนานนี้ แล้ว อาจจะ หายได้ทันที ราคา ขวดละ ๖๒ สตางค์

ขอ ระวังซื้อ อย่าให้ ตราย

ยาโกโนเรียใช้ในโรคทางเดินปัสสาวะ ทั้งชายและหญิง

ยาโกโนเรียใช้ในโรคทางเดินปัสสาวะ ทั้งชายและหญิง

ห้างเอส, เอ, บี,

โคมวอชิงตันโคมชนิดขนาดใหญ่ มีแสงไฟถึง ๓๐๐๐ ดวงเทียน (คือสว่างมากกว่าโคมอื่น ๆ ทั้งสิ้น) ใช้ก็ทนทาน และไม่มีภัยอันตรายใดๆ ก็ง่ายไม่เปลืองน้ำมันด้วย โคมวอชิงตันนี้ได้แพร่หลายไปทั่วพระราชอาณาเขตร์ มีผู้พอใจซื้อไปเสมอ ๆ นั้น แสดงให้เห็นว่าเปนโคมที่มหาชนนิยมมาก

ห้าง เอส, เอ, บี,

กรุงเทพฯ

ผู้เปนเอเยนต์โคม "วอชงตัน" แต่ผู้เดียวในกรุงสยาม

FRASER & NEAVE, LTD.,

แฟร์เซอร์ กับนิฟ ลิมิเต็ด

น้ำโซดาแลน้ำโมเน็ต อย่างดี ไม่มีเปรียบ

ทำอย่างประณีตดีกว่าน้ำโซดาห้างอื่น ๆ ที่ทำขายในกรุงเทพฯ
เปนที่ชอบแก่ท่านทั้งหลายทั้งห้างสิงค์โปร์แลกรุงเทพฯ

โรงสาขาทำน้ำโซดา

ตั้งอยู่ถนนสี่พระยากรุงเทพฯ

ยาสูบเส้น แวชดวาร์ด
ราคา กระป๋องละ ๘๗ สตางค์

ยาซิกาแรต
ยี่ห้อ
สเต็ดแอกซแปรซ
ราคา
กระป๋อง ๕๐มวน๑บาท

ยาซิกาแรต
ยี่ห้อ
สเต็ดแอกซแปรซ
ราคา
กระป๋อง ๕๐มวน๑ บาท

๕๕๕ ยาซิกาแรต
ห้าง เอ, เอช. แบดแมน

น้ำนม ตรา หญิง

ในเมืองร้อนนี้ น้ำนมสดหายากที่สุด ถึงแม้ว่าจะหาได้ก็ไม่เปนน้ำนมดีได้ เพราะวัวที่ให้นมนั้นเลี้ยงให้บริบูรณ์ไม่ได้ ซึ่งเปนของเอกที่ต้องการนมดีต้องเลี้ยงวัวให้ดี บัดนี้เราได้วิธีที่จะทำนมสดเก็บไว้ในกระป๋องได้นาน ๆ มาจากเมืองนอก นมนี้เปนนมแท้ริดออกจากตัวเอง วิธีทำให้นมนี้เก็บได้เก็บได้นาน ๆ นั้นไม่ใช่แต่ทำไว้เพื่อเก็บได้ แต่ทำให้ตัวร้ายซึ่งมีอยู่ในนมนั้นตายด้วย

น้ำนมตรานี้ ใช้อยู่ตามโรงหมอ หลวงต่าง ๆ แลทุก ๆ หัวเมืองในโลกย

ราคาขาย

,,	หีบ	๒๔	กระป๋องใหญ่	บาท	๑๐.๔๕
,,	๔๘	,,	กลาง	,,	๙.๗๕
,,	๗๒	,,	เล็ก	,,	๙.๗๕

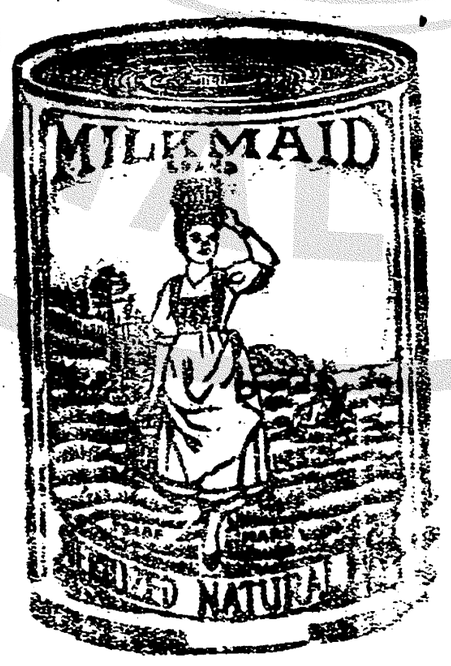

ซื้อได้ที่ห้างใดๆ ก็มี

ข้อสำคัญ เปนเหตุด้วย บัดนี้นมกระป๋องชนิดขนาดกลางจำหน่ายหมดเสียแล้ว ด้วยเหตุมีผู้นิยมมากขึ้น บริษัทจึงได้จัดการให้จำหน่ายนมกระป๋องขนาดใหญ่ขึ้นแทนโดยคิดราคาเหมือนกระป๋องกลาง จนกว่าจะได้รับนมกระป๋องขนาดกลางเข้ามาใหม่อีก

นมกระป๋องขนาดใหญ่ หีบ ๑ จุนม ๒๔ ลิเตอร์ ขนาดกลาง จุนม ๒๐ ลิเตอร์
ราคา ๙ บาท ๗๕ ส. ต. หีบ ๑

Nestle and Ang-Swiss Condensed Milk Co., (London).

SINGAPORE, 6, 7 & 8, BOAT QUAY. PENANG. 3, RAILWAY BUILDINGS
KUALA LUMPUR, OLD MARKET SQUARE.
BANGKOK DEPOT DIETHELM & CO., LTD. RAJAWONGSE ROAD.

กรุงเทพฯ ถนนราชวงษ์ บริษัท ดิตเฮม กำปนี ลิมิเต็ด

กรุงเทพฯ เดลิเมล์

วันอาทิตย์ ที่ ๒๑ กันยายน พ,ศ, ๒๔๕๖

ข่าวในพระราชสำนักนี้

ราชบุรี วัน พฤหัสบดี ที่ ๑๗ กันยายน เวลา เช้า ๕ โมง พระบาทสมเด็จ พระเจ้าอยู่หัว เสด็จ พระราชดำเนิน โดย รถไฟ พระที่นั่ง จาก สถานี บางกอกน้อย ไป ยัง เมือง ราชบุรี

ณ สถานี มี พระ บรมวงษานุวงษ์ ข้าราชการ ฝ่ายทหาร แล พล เรือนเฝ้า ทูลลออง ธุลี พระบาท ส่ง เสด็จ เปน อันมาก

พระเจ้าบรมวงษ์เธอ กรมหลวงสรรพสาตร์ศุภกิจ พระเจ้าบรมวงษ์ เธอ กรม พระ สมมาอมร พันธุ์ พระเจ้าบรมวงษ์ เธอ กรมพระดำรงค์ราชานุภาพ เจ้า พระยาอภัย ราชา เจ้า พระยาวงษ์ ยา นุประพัตธ์ แล ข้า ราชการ ใน พระราช สำนักนี้ โดย เสด็จ พระ ราชดำเนิน

รถไฟ พระ ที่นั่ง ใช้ จักร์ ถึง สถานี นครปฐม เวลาเที่ยง ๒๐ นาที หยุด รถพระ ที่นั่งครู่ หนึ่ง ทรง จุด ธูปเทียน นมัสการ องค์ พระ ปฐม เจดีย์ เสร็จ แล้ว รถไฟ พระ ที่นั่ง ใช้ จักร์ ต่อ ไป ถึงสถานี สนาม จันทร์ เวลาเที่ยง ๓๐ นาที

นาย พลโท พระเจ้าน้องยาเธอ กรมหลวงกำแพงเพชร์อัครโยธิน แม่ทัพ กองทัพ ที่ ๑ พระยาสุนทรบุรี สมุหเทศาภิบาล มณฑล นคร ไชยศรี พระยาศิริไชยบุรินทร ปลัดมณฑล พระพุทธรักษ์ เจ้าคณะเมือง นคร ปฐม นายพันโท หม่อมเจ้าพนธุ ประดิศ ราชองครักษ์ ผู้บัญชาการ กองพล ที่ ๒ นายพันเอก พระ สรจิต พลกาว เสนาธิการ กอง ทัพ ที่ ๑ นายพันโท หลวงผลาพิรักษ์เสนี ราชองครักษ์ ผู้บังคับ การ กรม ทหาร ราบ ที่ ๑๒ ครยรับ เสด็จ อยู่ ณ สถาน นอก จากนี้ มีกองเสือ ป่าแล ลอง ลูก เสือเมือง นครปฐมตั้งแถว เปนรอ เกียรติยศ รับเสด็จพระราช ดำเนิน

พระบาทสมเด็จพระเจ้าอยู่ หัว เสด็จพระราช ดำเนิน โดย รถ ยนต์ พระ ที่ นั่ง เสด็จประทับบะ พระ ที่นั่งสมัคคิมุขมาตย์ เอี่ยม ภรรยาพระยา สุนทร บุรี เฝ้า ทูลลอง ธุลี พระบาท สมุห เทศาภิบาล จัดเครื่องเสวย และ เครื่อง เลี้ยงบรรดาข้า ราช การที่ โดย เสด็จ ครั้น เสวย แล้ว พระ บาท สมเด็จ พระ เจ้า อยู่หัว เสด็จพระ ราช ดำเนิน กลับ ประทับ รถไฟพระที่ นั่ง ถึงสถานี รถไฟ พระที่ นั่ง ใช้จักรออก จาก สถานี สนามจันทร์ เวลาบ่าย ๓ โมง พระ เจ้า น้องยาเธอ กรมหมื่นกำแพงเพชร์อัครโยธิน แม่ทัพ กองทัพ ที่ ๑ พระยาสุนทรบุรี สมุหเทศาภิบาล มณฑล นคร ไชยศรี พระราช ดำเนิน จาก สนาม จันทร์ ไป เมืองราชบุรีด้วย รถไฟ พระ ที่ นั่ง ใช้ จักรถึงเมืองราชบุรีเวลาบ่าย ๔ โมง ๒๐ นาที

นาย พล ศรี พระ เจ้า บรมวงษ์ เธอ กรม หมื่น อดิศรอุดมเดช ผู้ บัญชา การ กอง พล ที่ ๔ หม่อมเจ้าสฤษดิเดช สมุหเทศาภิบาล มณฑล ราชบุรี พระธรรมวโรดม ผู้ บัญชา การ คณะ สงฆ์ มณฑล ราชบุรี พระพุทธวิริยากร เจ้าคณะเมือง ราชบุรี ผู้ ว่า ราชการ เมือง และ ข้า ราชการ ฝ่าย ทหาร แลพล เรือน คอย เฝ้า ทูลลออง ธุลี พระบาทรับ เสด็จ ที่ สถานี กรม ทหาร ราบ ที่ ๔ ตั้งแถว เปนกอง เกียรติยศ รับเสด็จ

พระ บาท สมเด็จ พระ เจ้าอยู่ หัวทรงพระ ราช ดำเนิน ประทับบน จวน สมุหเทศาภิบาล ซึ่ง จัด เปน พลับ พลา สำหรับประทับ แรม จน กว่า จะ เสด็จ พระ ราช ดำเนิน กลับ

ข่าวเบ็ดเตล็ด

น่า ๖ มี ข่าวพระราชบัญญัติ การ เดินเรือ ในน่านน้ำสยาม

วัน นี้ มีแจ้ง ความของ ห้างบิกริม, ประกาศ ศาล แพ่ง คดีมดะถาย ของกระทรวงยุติธรรม, แลประกาศศาลโบริศภา, แจ้งความ ห้าง ขายยาบางกอกดิศปนชาติ เชิญตรวจดูแพนกแจ้งความ

หนังสือ เทศาภิบาล

หนังสือ เทศา ภิบาล ย่อม เปนประโยชน์ แก่ ข้า ราชการ กระทรวงมหาดไทย แล ผู้ ที่ ใฝ่ ใจ ทาง ราช การหัว เมือง จึง มี คน นิยม รับ มาก แต่น่า เสียใจ ที่ จะ กล่าว ว่า หนังสือ เทศาภิบาล ได้ออก ล่า เสมอ บาง คราวหาย ไป ตั้ง ๓–๔ เดือน จน บัดนี้ หนังสือ ประจำ วัน ที่ ๑ สิงหาคม พระพุทธศักราช ๒๔๕๖ ยัง ไม่ ได้ส่ง ถึง ผู้ รับ เลย ซึ่ง ล่วง เวลา มา ๑ เดือน กับ ๒๑ วันหรือ ๕๑ วันแล้ว

จึง ชื่อ ว่า หนังสือ ราชการ ควรจะ บัง ชวน ติดยิ่ง กว่า หนังสือ อ่านเล่นจึง จะ ชอบ เพื่อ จะ ได้ เปน ประโยชน์แก่ ราชการ แล ผู้ รับ ซึ่ง ปล่อย ให้ค้าง ช้า โดย ไม่ มี เหตุ ผล อัน สมควรเช่น นี้ ย่อมเปน พยาน ชี้ ให้ เห็น ว่า คนทำ การ รัฐบาล และ ข้า ไม่ ระวัง น่าที่ตาม สมควร

สยาม มวย

ตามที่ มี ผู้ เอื้อเฟื้อ ส่งเรื่อง สำหรับสยามมวยมา ให้ คือ (๑) เรื่อง ผู้อ่อนสัน โดย น. (๒) เรื่อง ดวงทองแก้วในซอง จดหมาย โดย ดูเหว่า (๓) เรื่อง ความลึก ลับ ของเด็กน้อย โดย กาฬสมัย (๔) เรื่อง หิบ ลายโดย นกเขา

เรื่องเหล่า นี้ได้ตรวจ ตลอดแล้ว เราจะ ได้ นำ ลงให้ ใน สยาม มวยต่อไป แต่ไม่ สัญญา ว่าจะ ลง ใน เดือนใด เพราะจะ ต้อง เลือก ลง ตาม ลำ ดับ เรื่อง ซึ่งจะ รวบ รวม ลง ใน เดือน หนึ่ง ๆ ตามที่ จะ เห็น สมควร

เพราะ ฉนั้นขอ เตือนว่า ผู้ ที่ ส่งเรื่อง มา สำหรับ สยามมวยนั้น ไม่ควร จะ เร่ง ร้อนรับ เรื่อง คืน ไป เมื่อเรื่องใดอยู่ในเกณฑ์จะนำ ลงแล้ว สยามมวย ก็ จะ ได้ นำลง ไปตาม ลำดับ ถ้าเร่งร้อน เอา คืน ไป เสีย แล้ว ก็ เปนอัน หมดโอกาศ ที่สยามมวย จะนำลง ให้ได้ แล ผู้ ส่ง ไม่ ควร จะ ร้อน ใจในเรื่องที่ ส่ง ไว้แล้ว เมื่อ มีเวลา ก็ควร จะ แต่ง เรื่อง อื่น ต่อ ไป เพื่อ ไม่เสียเวลา แลเมื่อเรื่อง ของ ท่าน ตก อยู่ที่ สยาม มวย หลาย เรื่อง ก็คง มี โรค์ได้ ลง มาก เข้า ตาม ธรรมดา

สโมสร ช่าง

เราได้ ทราบ ข่าวว่า สโมสร ช่างของ กระทรวง ธรรมการ ซึ่งแต่ เดิมเช่า ห้อง แถว ไม้ ๒ ห้อง ตั้ง อยู่ ที่ ถนนตรี เพ็ชร์ นั้น

บัดนี้ กระทรวง ธรรมการ ได้ สร้างตึก ขึ้น สำหรับ สโมสร ช่าง แล้ว คงจะ เปน ภูมิถาน ดี ไม่ ซอมมะ ซ่อ เหมือนแต่ ก่อน นัย ว่า จะ ให้ แล้ว ใน เดือนมกราคมศกนี้ ด้วย

มหาวิทยาลัย

เราได้ ทราบ ข่าว ว่า เรื่อง จะสร้าง มหา วิทยาลัย ขึ้น ที่ ตำบล สระประทุม วัน นั้น จน บัดนี้ ราย การ ที่ จะจัด ทำ อะไร ก่อน ยัง ไม่ ได้ ตกลง กันเลย เพราะ ฉนั้น การ ก่อ สร้าง จึงยัง ไม่ ได้ ลง มือ

จริง อยู่ การ งาน ใหญ่ ต้อง ใช้เวลา นานจึงจะ เปนผล เรียบ ร้อย เราไม่ ได้ เร่ง ให้ รีบ กระ ทำ โดย เร็วปราศจาก ความ ตริ ตรอง , แต่ เราเห็น ว่า การ ที่ จะทำโดย ที่ ปฤกษา ยัง ไมได้ ตกลง กัน นั้น ไม่ ใช่ เพราะ ปฤกษาไม่ ตกลง กัน เปน เพราะ ไม่ ได้ปฤกษา ให้ ตกลง กัน เพราะ ฉนั้น การ ช้าในที่ นี้ จึง ไม่ มี ประโยชน์ เพราะ ช้า ที่ ไม่ได้ ทำ ไม่ ใช่ ช้า ด้วย ทำ ไม่แล้ว

การ ศึกษา เปน สิ่ง สำคัญ เหมือน กันแล รัฐบาล เรา ต้องส่ง นักเรียน ไป เล่าเรียน ประเทศ ยุโรป ปี ละ หลาย คน ผลที่ ได้ มา แลว บาง ท่าน ก็ กลับเข้า มา รับราชการ เปน ประโยชน์ บาง ท่าน ก็เสีย พระราชทรัพย์ เปล่า

เจ้า กระทรวง เอา ธุระ แต่ ใน เวลา ที่จะ เลือก ส่งไป เล่าเรียน คล้าย กับถูก เกณฑ์ให้ ส่ง ไป แต่ ครั้น กลับเข้า มา แล้ว ก็ ชั่ว ช่าง ชี ดี ช่าง สงฆ์ใคร จะ ได้ รับ ราชการ หรือ ไม่ ได้ รับราชการ ก็ ช่าง เรา มา แล้ว เปนแล้วกัน เพราะ ฉนั้น นัก เรียน เมือง นอกจึง ค้าง อยู่ มาก แล ที่ไม่ เปน ประโยชน์ อะไร เลย ก็ มี ดัง นี้

เรื่อง คนไทย

หนังสือ พิมพ์ สยาม ออบเซอร์ เวอร์แพนกไทย ออก เมื่อ วัน ที่ ๑๘ เดือนกันยายนพระพุทธศักราช ๒๔๕๖ กล่าวว่า

"คนไทย เรา ไม่ มี อยู่ แต่ เฉภาะใน ประเทศ สยาม มี เหนือ ขึ้นไปจนถึง แถบ มณฑล กวางซี เมืองอาซาม ถึง แม่ น้ำแยงซี แล ใน แถบ เมืองตอนกิน (ตั้งเกี๊ย) แล ใน แถบ ตอน (รังตั้ง) คน ไทย เหล่า นี้ ถูกความ ข่มขี่ จาก จีน จึง ได้ร่น ลง มา ฝ่ายใต้ คน ไทย ที่ อยู่ ที่ เมือง กังตั้ง ถูกพวกจีนรังแก เข้าล้อมบ้าน เมืองเมื่อ ปี ๑๐๕๓ ประมาณ ๘๖๐ ปี มาแล้ว แล ถึง กระนั้น ใน เวลา นี้ พวก ไทย ที่ อยู่ เมืองเหนือไม่ต่ำ กว่า ๑๐,๐๐๐,๐๐๐, คน จนพวก ฝรั่ง เกรง กันว่าถ้าไทยเหนือ (เมืองจีน) กับ ไทย ใต้ (สยาม) รวม กันเข้า แล้ว จะ มี กำลัง แล อาณา เขตร์ มากแล เข้า ใจ กัน ว่า ถ้า ประเทศ สยาม จัดการ เรียบ ร้อย แล้ว อาณา เขตร์ของ ไทยจะแผ่ไป จด มณฑล กวาง ตุ้ง แล ประเทศ อินเดีย เพราะในแถบแถวยูนาน ยังซี ตองกิ อา ซาม เหล่า นี้ มี คน ไทย อยู่ มาก

ตาม ที่ กล่าว มา แล้ว นี้ เปน เรื่องคล้าย กับ ฝัน ไป ว่า ที่เมือง พม่าก็มี คน ไทย อยู่ มาก แล ทั้ง เมือง ญวนเมือง ลาว เมือง เขมร ด้วย ไทย ได้ปะปน จน กลาย ไป เปน พม่า มอญ เขมร ญวน ลาว จน เกือบ จะ แยกไม่ ออก

แต่ มา ปรากฏ ตาม ข่าว นี้ ว่า แถบเมือง จีน ก็ มี คน ไทย เหมือน กัน แลมี ตั้ง ๑๐,๐๐๐,๐๐๐, คน ซึ่ง มาก กว่า ไทยเหนือ ไทย ใต้ ใน กรุงสยาม อีก ดัง นี้ ก็น่า จะ สงไสย อยู่ แล เมื่อ มี เช่น นั้นจริง ทำ ไมไทย พวก นั้น จึง ไม่ หลุดเข้า มา ใน ประเทศ สยาม บ้าง เลย นอกจาก จีน ที่ เข้า มา ทุก เที่ยว เรือ เมล์

เรา หวัง ว่า เอดิเตอร์ หนังสือพิมพ์ ออบ เซอร์ เวอร์ ได้ เรื่อง นี้ มา จากไหน คง จะ อธิบาย เพื่อ คน ไทยด้วยกัน จะ ได้ ยินดี แล หมด ความ สงไสย เพราะ พึ่ง ได้ ยิน คราว นี้ เปนครั้ง แรก ว่า มี คน ไทย ตั้ง ๑๐ ล้านคนอยู่ ใน แถบ ฝ่าย เหนือ (ของ จีน)

หรือ อย่าง เลว ที่ สุด ก็ ควร อธิบายว่า ข่าว ที่ ลง นั้น ได้ มา จาก ไหน มีหลัก ฐาน ประ การ ใด บ้าง เพื่อ จะได้ประ กอบ กับ ความ วินิจฉัย ต่อ ไป

ไม่ หมด หวัง

เมื่อ ก่อน ชาว เรา ออก จะ หมด หวังเมื่อ ได้ ทราบ ข่าว ว่า จอม พลพระ เจ้า พี่ ยา เธอ กรม หลวง นครไชย ศรี สุรเดช เสนาบดี กระ ทรวง กระลาโหม ประชวร แล ต้อง ผ่า พระ อุทร ตั้งสองครั้งสามครั้ง ณ ประเทศ ยุโรป คิดกัน ว่า คง จะ ไม่ ทรงสามารถกลับ เข้ารับราชการ ตำแหน่งเสนาบดี กระ ทรวงกระลาโหม ได้ โดย พระ โรคา เบียด เบียฬ

แต่ บัด นี้ น่า จะ ยิน ดี ที่ ได้ ทราบข่าวว่า พระ องค์ ท่านจะ เสด็จออกจากประเทศ ยุโรป ราว วัน ที่ ๒๕ เดือนนี้ แล คง จะ ถึง กรุง เทพ ฯ ราว ปลายเดือน ตุลาคม แล เมื่อ กลับ เข้า มา แล้วก็ จะ ทรง ทำ การ ใน ตำแหน่ง เสนา บดีกระทรวง กระ ลาโหม ตาม เดิม

ข่าว นี้ ย่อม เปน ที่ ชื่นชมยินดี ของบรรดา นาย ทหาร แล พล ทหาร ตลอด จนพล เรือน ที่ มี ความ พอ ใจ แล รัก ใคร่นับ ถือ ใน พระ องค์ ท่าน

แล เชื่อ กัน ว่า ก่อน ที่ จะ เสด็จ กลับได้ เสด็จ ทอด พระเนตร์ ห้าง ครุบ ซึ่งทำปืน ของ ประเทศ เยอรมัน แล ได้ประทับ อยู่ ใน ประเทศ ยุโรป นาน คงจะนำ วิธี แห่ง กอง ทัพ บก ของ ประเทศต่าง ๆ ที่ เจริญ แล้ว มา ใช้ ให้ เปนประโยชน์ แก่กอง ทัพ ของ ประเทศ สยามตวย

เรา ขอ ถวาย พระพร ให้ พระ องค์ท่าน ปราศ จากพระ โรคาพาธ แล เสด็จกลับ มา ดำรง ตำแหน่ง เสนาบดี กระทรวงกระลาโหม ให้ มั่น คง ถาวร เพื่อเปนพยาน แห่ง ความอิศรภาพ ของ ประเทศสยาม สืบ ไป ชั่ว กาล นาน

รถ ถึง ที่ สุด ใน ปัตยุบัน

๗๖ มณฑล ซึ่ง เคย มี สมุห เทศาภิบาล มา มาก คน ที่ สุด คือ มณฑลพิศณุโลก

๗๗ ต่าง กรม ฝ่ายใน ซึ่ง มี พระชนมายุ สูง ที่ สุด คือ พระเจ้าบรมวงษ์เธอ กรมหลวงสมรรัตน์ศิริเษฐ์

๗๘ โรง พยาบาล ซึ่ง ใหญ่ โต งดงาม ที่ สุด แล มี ราคา มาก ที่ สุด คือวชิร พยาล สาม เสน

๗๙ ผู้ ว่า ราชการ เมือง ชั้น มหาอำมาตย์ ศรี มี อายุ มาก ที่ สุด แลเปน มา นาน คือ พระยาพิไชย รณรงค์สงคราม ผู้ ว่า ราช การ เมือง พิไชยซึ่งเข้าใจ กันว่า มี เครดิต ที่ จะได้เปน สมุหเทศาภิบาล ต่อไปให้เปน เกียรติยศ พิเศษ

๘๐ ผู้ หญิง ซึ่ง รู้ ขนบ ธรรมเนียมต่าง ประเทศ ได้ เคย รับ ราช การฉลองพระ เดช พระคุณ มี ชื่อ เสียง เปน อย่างดี ที่ สุด มา แล้ว คือ ท่าน อุ๋น ภรรยาพระยา มหิบาล บริรักษ์

๘๑ ผู้ที่ ได้ สามารถ ตั้ง บริษัทใหญ่ ได้ อย่าง มหัศ จรรย์ ที่ สุด ซึ่ง หวัง จะให้ เปน ประ โยชน์ ช่วย ทั้ง ชาติไทย แลชาติ จีน เปน การ ใหญ่ ที่ สุด นั้น คือพระ โสภณ เพ็ชร์ รัตน์ ได้ ตั้ง บริษัทเรือ เมล์ จีน สยาม ขึ้น แล้ว แต่ มี ความเสียใจ ที่ ใน ที่ สุด นี้ ยัง ไม่ ได้ ยินว่า การ ได้ กระ เตื้อง ขึ้น เลย จน ย่องเข่งเรียว ซึ่ง เจ้า ตัว ส่ง ได้ เปน ตัว การเอา เข้า มา แซก ก็ ต้อง เผ่น กลับ ไปเมือง กวาง ตุ้ง เสีย แล้ว ใน ที่ สุด จะเปน อีก อย่าง ไร เอ่ย

(มี ต่อ)

ตรอก สพาน แดง วัด ชนะสง ครามมี ผู้ ส่ง ข่าว มา ให้ ว่า เมื่อ วันที่ ๑๖ เดือน นี้ เวลาราว ๒ ทุ่ม ได้มีชาย สอง คน เดิน จะ เข้าตรอก สพาน แดงวัดชนะ สงคราม พวกใน ตรอกสพาน แดงวัดชนะ สงคราม ๓ คน ซึ่ง ซุ่ม อยู่ ที่ปาก ตรอก วิ่งออกมา มา ตี ถูก คน หนึ่งที่ ศีร์ษะ ล้มเลือด อาบ อีก คน หนึ่ง ถูกตี ที่ ศีร์ษะ แตก แต่ไม่ ล้ม พวกที่ ถูก เจ็บทั้ง ๒ คนได้ หนี ออกไป ที่ถนนพระอาทิตย์ แล้ว พวก ที่ ตี ซึ่ง อยู่ใน ตรอก นี้ ได้ ไล่ ตาม ออก มา ร้อง ท้าทาย ให้ เข้าไป ตี กัน ใน ตรอก นี้ อีกแต่ พวกที่ ถูก เจ็บ นั้นไม่ ได้ กลับ เข้าไป พวก ที่ ตี ๓ คน นี้ ได้ ยืน ร้อง ท้า ทายถือ ไม้ อาละวาด อยู่ นาน กระทำ ให้ผู้ คน ที่ อยู่ใน ตรอก สพาน แดง มีความหวาด หวั่น ว่าจะเกิด เหตุใหญ่ ขึ้น ไม่มีใคร สามารถ ที่ จะ มา จับ กุม อย่างไร พวก ที่ ถูก ตี ที่ ศีร์ษะ แตก นั้น ชื่อนาย โต, นายกุ่ อยู่ ทาง ท่า เรือ จ้างช้างโรง พัก ตำรวจ ภูธร ถนน พระอาทิตย์ พวก ที่ ตี นั้น ชื่อ นาย ดวง อีก ๒ คนเปน บุตร์ผู้มี บรรดาศักดิ์ อยู่ ที่ เชิง สพานแดง วัด ชนะ สงคราม แล ได้ ทราบ ว่าพวก ที่ ตี สาม คน นั้น ได้ ไป แจ้ง ความยังโรง พัก วัด ชนะ สงคราม แล้ว

ใน ตรอก สพาน แดง วัด ชนะ สงครามนี้ ได้ เกิด วิวาท กัน อยู่ เนือง ๆ ถึงแม้ จะ ตี รัน ฟัน แทง กันก็ตาย เปล่า จะหาพล ตระเวน ซึ่ง จะมา ช่วย จับ กุม นั้นยาก นัก ยาก หนา การ เปน ดัง นี้ กระทำ ให้ ชน ชาว ตรอก วัด ชนะ สง ครามได้ รับ ความ หวาด หวั่น ต่อ อัน ตราย นี้โดย มาก พล ตระเวน ซึ่ง รักษา อยู่ที่วังกรมพระนเรศรก็ได้ทราบเหตุ ที่เกิด ตีกันนี้เหมือนกัน แต่ไม่ได้มาช่วยห้ามปรามหรือจับกุมอย่าง ไร การที่ พวกเชิงสพานวัด ชนะ สงครามใช้ กิริยา บังอาจ เช่นนี้ใช่ แต่ จะ มี ครั้ง มี ครั้ง เดียว ก็ หา มิได้ เมื่อ ไม่ ชอบ พอ ใคร อาจ ที่ จะเรียก ร้อง เข้า ไป ใน บ้าน แล้ว ตบ เล่นอย่าง เช่น ตีกุดตาหิน ผู้ ที่ ถูก ตบ นี้ไม่ กล้า ร้อง เรียน อย่าง ไร โดยเกรงอำนาจ ซึ่ง พวก นี้ ทรงไว้ มาก มาย

อนึ่ง พวก พาล รังแก คน ยัง มี อีกแห่ง หนึ่ง คือ ที่ ตรอก ตรง ศาลา พระเทศน์ ถนน พระ อาทิตย์ เมื่อ รถ ลากซึ่ง มี หญิง โดย สาน มา ใน รถ เวลากลับ ราว ๒ ยามเศษ เข้า ใจ ว่า กลับจาก ดู ลคร หรือ หนัง ภาพยนต์ ได้ มีพวก นี้ คอย กั้น กาง ขวาง รถ ลาก ไว้แล้ว บอก ให้ เจ๊ก อยุด ถ้า เจ๊ก ไม่อยุด พวก นี้ ก็พานตะ ตี แล ถ้า อยุด มันก็ เข้า กุม เหง ผู้ หญิง ที่ นั่ง มา ใน รถพวก ที่ ประ พฤติ พาล เช่น นี้ ยัง มีอาจถอบ เอา อิฐ ขว้าง ปา ผู้ คน ที่ เดินมาตามถนน พระอาทิตย์ แล้ว วิ่งเข้า ตรอกตรงคัน มะขาม คน ที่ขว้าง นี้ เปน พลเรือนคน หนึ่ง อีก ๒ คน เปน ผู้ ที่ มี บรรดาศักดิ์ผู้ ที่ ว่า เปน ผู้ มี บรรดาศักดิ์นี้ ได้เคย

ถูกภาพยนตร์ เรื่อง เมา สุรามา ๒ ครั้ง หรือ ๓ ครั้งแล้ว แต่ยังหาเข็ดหลาบไม่ ควรเจ้าน่าที่ ฝ่ายกองรักษา จะเหลียวมา แลดูเหตุการ ในตำบลนี้บ้าง พวกนี้ จะได้สงบไม่อาจะวาดอีกต่อไป

(โปรดพลิกน่า ๖ ยังมีข่าว)

แจ้งความ

ห้าง บิ๊กริม แอนไกซั๊น บน (ห้างรัตนไกสินทร สัชชิการบริษัท)

ด้วยเวลานี้ ที่ห้างข้าพเจ้า ได้รับหมวกมาจากเมืองนอก หลายชนิด คือ หมวกสักหลาดต่าง ๆ ราคา หมวกละ ๔ บาทถึง ๑๐ บาท

หมวกกำมะหยี่ไหม ราคา หมวกละ ๑๕ บาทถึง ๒๕ บาท

หมวกไหมสับปรด ราคา หมวกละ ๑๓ บาทถึง ๗๕ บาท

บรรดาหมวกที่ข้าพเจ้าสั่งมาคราวนี้ เปนหมวกอย่างดีรูปทรงงาม ๆ อย่างใหม่ทั้งหมด ส่วนหมวกไหมสับปรดนั้น ใหญ่และเล็กมีทุกขนาด เส้นไหมกลมละเอียดดี

ถ้าท่านจะต้องการขอเชิญไปชมที่ห้าง บิกริมซั๊น บน โดยเร็ว ถ้าช้าไปจะหมดเสีย

ที่ ๗๙๕, ๒๔๕๖

ในคดีเรื่อง ถ้มละลาย

ศาลแพ่ง

คดีที่ ๓,๒๔๕๖

กองถ้มละลาย กระทรวงยุติธรรม

เรื่อง จีนหั่วจิ ยี่ห้อย่วนเซียง ที่ ๑ ยี่ห้อส่วนแห่ง ที่ ๒ ผู้ถ้มละลาย

แจ้งความมาให้ทราบ จะได้มีการประชุมเจ้าหนี้ ณะที่ท่าการของเจ้าพนักงานรักษาทรัพย์ ในเรื่องถ้มละลายที่กล่าวข้างบนนี้ ที่กองหมายในวันที่ ๓ เดือน ตุลาคม พ, ศ, ๒๔๕๖ เวลาบ่าย ๒ โมง เจ้าหนี้ทั้งหลายไม่มีอำนาจที่จะมาประชุม เว้นเสียแต่เจ้าหนี้นั้นได้ยื่นหลักฐานแห่งหนี้สินเปนลายลักษณ์อักษรไว้ก่อนวันประชุมแล้ว จึงจะมาประชุมได้

วันที่ ๑๙ เดือน กันยายน พ, ศ, ๒๔๕๖

โดยคำสั่ง

นายชม

เจ้าพนักงานรักษาทรัพย์

น้ำมันหอมปนน้ำ ของหมอเกิทเนอร์

น้ำมันปนน้ำนี้มีกลิ่นหอม ได้ผสมขึ้นด้วยเชื้อยาอย่างดีต่าง ๆ สำหรับบำรุงเกษา ให้ดกขึ้นแลงามดำเปนเงา แลรักษาสิ่งโสโครกที่ไม่ให้เกิดขึ้นทำลายเกษาได้ แลอาจจะบำรุงเกษามิให้ร่วงหลุดหงิกงอ กับกันขี้รังแคมิให้เปนเม็ดคันเกิดขึ้นบนศีรษะ กระทำให้ผู้ใช้ได้รับความศุขสบายด้วยยานี้ไม่ว่าหญิงหรือชายนิยมกันโดยมากในทวีปยุโรป แม้ท่านผู้หนึ่งผู้ใดได้ใช้ยานี้แล้ว ประมาณหนึ่งหรือสองอาทิตย์ก็อาจรู้สึกได้ว่าเปนยามีคุณแก่เกษาจริง ถ้าท่านใช้เสมอไปทุกวันไม่ต่ำกว่า ๒ หรือ ๓ เดือน เกษานั้นก็จะงอกงามดำขึ้นเต็มความประสงค์ ราคาขวดละ ๓ บาทถ้วน มีจำหน่ายที่ห้างขายยาบางกอกดิซเปนซาบี (ตราช้าง)

ปากตรอกไซเล็ด ใหญ่ บางรักษ์ กรุงเทพฯ

ประกาศศาลไบริศภาแพนก มีอำนาจ

ด้วยความแพ่งระหว่างแชกโกรบาดซูเซ็น ผู้จัดการห้างเอฟ. เอโมติ วาลา. บังคับอังกฤษ โจทย์ นายเกียะจันเลย เรื่อง โจทย์ฟ้องเรียกเงินที่กู้ ๑๕๑ บาท ๗๕ สตางค์ คดีนี้ โจทย์นำนักการไปส่งหมาย แลสำเนาฟ้องให้จำเลยไม่ได้ โดยไม่ทราบว่าจำเลยไปอยู่ตำบลใด โจทย์จึงขอให้ศาลออกหมายเรียกจำเลย โดยทางโฆษนาในหนังสือพิมพ์

เพราะฉนั้น ศาลจึงประกาศโฆษนาในหนังสือพิมพ์ฉบับนี้แทนหมายเรียกจำเลย ตามพระราชบัญญัติวิธีพิจารณาความแพ่ง ศก ๑๒๗ มาตรา ๗๐ ให้จำเลยทำคำให้การแก้คดีโจทย์มายื่นต่อศาลภายในกำหนด ๓๐ วันนับแต่วันที่ได้ประกาศนี้เปนต้นไป ถ้าจำเลยไม่มายกคดีโจทย์ตามกำหนดในประกาศนี้แล้ว ศาลจะถือว่าจำเลยขาดนัดไม่ยื่นคำให้การ ศาลจะจัดการพิจารณาคดีของโจทย์ไปตามกฎหมาย (สำเนาฟ้องของโจทย์นั้น ให้จำเลยมารับที่ยกระบัตรศาล)

หลวงวิเทศจรรยาวัตร์

ผู้พิพากษา

ประกาศมาณะวันที่ ๑๙ กันยายน พระพุทธศักราช ๒๔๕๖

๑, ๒๓, ๖, ๕๖, ๓ ด,

ประกาศ

ในคดีที่ ๕ พ, ศ, ๒๔๕๖

ศาลเมืองบางพระรา

ด้วยความแพ่งระหว่าง ด่วนหะยีหมัด โจทย์ จีนหมาน จำเลย โจทย์ฟ้องเรียกเงินจากจำเลย ทุนทรัพย์ ๙๙๐ บาท โดยกล่าวว่าเมื่อวันที่ ๑๔ ตุลาคม พ, ศ, ๒๔๕๔ จำเลยได้ทำหนังสือกู้เงินต่ออำเภอบางพระรา ขอกู้เอาเงินของโจทย์ไปเปนเงิน ๗๙๐ บาท ยอมเสียดอกเบี้ยเดือนละ ๑๐ บาทตามสัญญาแล้ว จำเลยได้หลบหนีไปเสีย ไม่ทราบว่าจะไปอยู่แห่งใด ประมาณ ๒๐ เดือนมาแล้ว โจทย์ไม่สามารถจะนำหมายของศาลวางให้แก่จำเลยได้ จึงขอให้ศาลเรียกจำเลย โดยทางหนังสือพิมพ์

เพราะฉนั้น ศาลจึงประกาศโดยทางหนังสือพิมพ์ฉบับนี้ แทนการออกหมายเรียกจำเลยให้จำเลยทำคำให้การมายื่นต่อศาลภายในกำหนด ๑ เดือน นับตั้งแต่วันประกาศนี้เปนต้นไป ถ้าจำเลยไม่ทำคำให้การยื่นต่อศาลตามกำหนดดังกล่าวแล้ว ศาลจะจัดการต่อไปตามกฎหมาย (สำเนาฟ้องให้จำเลยไปรับที่ยกระบัตรศาล)

ขุนโยธานุประดิษฐ์

ผู้พิพากษา

ประกาศมาณวันที่ ๒๐ กันยายน พระพุทธศักราช ๒๔๕๖

๑, ๒๐, ๖, ๕๖, ๓, ด,

ปัจจุบันนี้

จะมีที่ปรึกษาลัย วันเสาร์ และอาทิตย์ที่ ๒๐ และ ๒๑ กันยายน พ,ศ,๒๔๕๖ เปนละครต่างภาษาทั้ง ๒ คืน คืนแรกเรื่องลูกสาวสับปะเหร่อต่อจากอาทิตย์ก่อนสนุกยิ่งกว่าที่แล้ว คืนหลังเรื่องใหม่ ชื่อนางผีเขาทโมนฤๅเจ้าแม่เขาทโมนทำนองคล้าย เรื่องอินาก พระโขนง ฤๅเจ้าพ่อเขาตกของไทย แต่ท้องเรื่องแปลกกันสนุกมาก แปลกมาก น่ากลัว แลน่าขันมาก

ห้างซินซั๊นฮะ

ถนนพาหุรัดน์ กรุงเทพ ฯ

(๑) ด้วยห้างนี้ได้รับรถจักรยานตรามงกุฎชนิดกันไขว้สีต่าง ๆ มีสีแดงสีน้ำเงิน มีเครื่องพร้อมราคา ๑ คัน ๗๐ บาท สีดำราคา ๑ คัน ๖๕ บาท (๑) เชิญเร็วหน่อย รถจักรยานฝรั่งเศษตราทหารจวนจะหมดแล้ว มีเครื่องพร้อมราคา ๑ คัน ๕๕ บาท (๑) ตู้เหล็กสำหรับเก็บเงินและหนังสือสำคัญต่าง ๆ กันไฟได้ ห้างนี้พึ่งสั่งตกเข้ามาใหม่ราคา ๗๐ บาท ๑๒๐ บาท ๑๒๕ บาท (๑) เตียงเหล็กอย่างมีสปริงในตัวพร้อมได้สั่งพิเศษตกเข้ามาเล็กน้อยเท่านั้นชนิดนอนได้ ๒ คนราคา ๑ เตียง ๓๐ บาท และมีเตียงอย่างแปลก ๆ อีกหลายสิบชนิดล้วนแต่อย่างงาม ๆ ทั้งนั้นอย่างถูกที่สุดราคา ๑ เตียง ๑๗ บาท ถึง ๗๐ บาท (๑) กระเป๋าเงินสำหรับใส่สตางค์ราคา ๑ ใบ ๓ บาท (๑) หมวกเฟรเช่นอย่างใหม่มีสีต่าง ๆ อย่างงามที่สุดอาจรับรองได้ว่าเนื้อสักหลาดก็ดีรูปหรือทรงหมวกก็ดีสีก็แปลกดี ราคาที่ถูกดีไม่แพ้ห้างอื่นราคา ๒ บาท ๕๐ สตางค์ ๓ บาท (๑) หมวกไหมปานามาอย่างเนื้อดีห้างนี้ได้สั่งตกเข้ามาใหม่มาก ราคาก็จำหน่ายถูกที่สุด ๑๒,๑๔,๑๕,๑๖, ๑๗,๑๗,๒๐,๒๕ บาท (๑) เสื้อฝนอย่างบางเบาที่ได้รับใหม่เที่ยวนี้มีสักหลาดลายแปลก ๆ มาก ราคา ๑๐,๑๒,๑๔,๑๖,๑๗,๒๐,๒๕ บาท เงินสดลด ๒๐ เปอร์เซ็น (๑) จักรเย็บผ้าอเมริกันอย่างเก่าของห้างซินซั๊นฮะมีประกัน ๕๐ ปี เดินถอยน่าถอยหลังแลเย็บเท้าเย็บมือได้อย่างถูกที่สุดเดิมราคา ๖๐ บาท ลดราคา ๕๕ บาท เดิมราคา ๗๐ ลดราคา ๖๒ บาท เดิมราคา ๘๐ ลดราคา ๖๕ บาท (๑) จักรมือยี่ห้ออเมริกันอย่างเก่าราคา ๑ คัน ๓๕ บาท ๓๒ บาท (๑) ถุกกระดุมตราพระบรมรูปพระบาทสมเด็จพระเจ้าอยู่หัวรัชกาลที่ ๖ แต่งเต็มยศจอมพลทหารบก เดิม ๑ ชุด ราคา ๓ บาท ลดราคา ๑ บาท ๕๐ สตางค์ (๑) ซองบุหรี่อาดมีเนียมอย่างแท้ลงยาสีต่าง ๆ ก้าหลายเงินสลักลายในตัวอย่างงดงามมีแปลก ๆ ตกเข้ามาใหม่อีกมาก ราคา ๑ ใบ ๑ บาท ๕๐ สตางค์ (๑) ถุกประคำสำหรับห้อยคออย่างสมัยใหม่หุ้มทองคำแท้มีประกันใช้ไม่ลอกชนิดยืดได้ ราคา ๑ สาย ๗ บาท (๑) นาฬิกาข้อมือเรือนทองคำแท้มีสร้อยทองคำพร้อมมีทั้งอย่างผู้หญิงและผู้ชายอย่างเรือนเงินและสร้อยเงินแปลก ๆ ติดพร้อมราคาจะขายถูกที่สุด เรือนหุ้มทอง ๑๗ กาหลัดมีราคา ๖,๗,๑๒ บาท เรือนนิกเกอร์เรือนคำราคา ๑ เรือน ๔ บาท มีประกัน ๕ ปี (๑) เสื้อกางเกงแพรเซียงไฮ้อย่างกว้างใหญ่สำหรับคนไทยมีสีแปลกๆ ที่ท่านไม่เคยเห็นทั้งนั้น ราคา ๔,๕,๖,๗,๘,๙,๑๑,๑๒, บาท (๑) ผ้าม่วงเซียงไฮ้อย่างเนื้อดีของห้างซินซั๊นฮะที่มีชื่อเสียงโด่งดังทั่วโลก มีสีน้ำเงินข้าราชการอย่างงาม ๆ กับสีที่สั่งพิเศษอย่างใหม่มาก ราคา ๗,๙,๑๐,๑๒ บาท อานม้าอย่างหนังแท้รูปชนิดอย่างใหม่พึ่งสั่งตกเข้ามาใหม่มาก ราคา ๑๗,๒๐,๒๒,๒๕,๓๐ ๓๕,๔๐,๕๐ บาท

ห้าง ซินซั๊นฮะ ถนนพาหุรัดน์

อ้ายเสือเบี้ย กรุงปารีศ

(โดยพระบรมราชานุญาต)

หนังประชั้น

บริษัทพยนต์พัฒนากร เหนือสามแยก ถนนเจริญกรุง

เสาร์ที่ ๒๐ อาทิตย์ที่ ๒๑ จันทร์ที่ ๒๒ เดือนนี้ หนัง ๓ เรื่อง รวม ๖ ม้วนต่อ จะฉาย คือ เรื่องหญิงกระทำชั่วกลับตัวดีๆ ไม่ได้เรื่องนี้มี ๓ ม้วนต่อ ยาว ๒๗๐๐ ฟีตห้าง เนื้อเรื่อง "น่าดูน่าชม" พิศดารนั้นแจ้งอยู่ในใบปลิวแล้ว อีกเรื่องหนึ่ง ๒ ม้วนต่อ ยาว ๒๔๒๔ ฟีตห้าง คือ เรื่องขุนนางคิดขบถเกี่ยวด้วยลูกสาวของสมัย (นักสืบรัฐบาล) ความเมตตาจิตร์ของหญิงบุตรีสาวสมัยแลความอาจหาญ เมื่อท่านได้มาชมมาเห็นหนังฉายแล้วเปนต้องชมว่าเก่งจริง ๆ เช่นดังชายชาติทหารฉนั้น ยังอีกเรื่องหนึ่ง ๓ ม้วน ยาว ๓๓๒๕ ฟีตห้าง คือ เรื่องอ้ายเสือเบี้ย หรือเบี้ยดือกรุงปารีศ ซึ่งเปนหัวขะโมยใหญ่ ได้ต่อสู้เจ้าพนักงานหลายครั้งหลายหน จนที่สุดต้องจับตาย (จับเปนน่าหรืออย่าฝันเสียเถิด) เมื่อจะตายยังมีลายปรากฏว่าเสือแท้ ๆ หนังทั้ง ๓ เรื่องนี้รับรองว่าเก่งว่าสนุกจริง ยังนอกจากนี้จะมีหนังเรื่องอื่น ๆ แปลก ๆ ออกฉายด้วยเปนหลาย ๆ เรื่อง อย่าลืมวันอาทิตย์หนังฉายเวลาบ่ายตามเคย

หนังมีประจันกับโรงอื่นเสมอ เชิญ! เชิญ!! เชิญ!!!

นายซองอีวน ผู้จัดการ

บ้ามน ตับปลา วอเตอร์ เบอรี่

ยาน้ำมันตับปลานี้ ได้ปรุงขึ้นตามวิธีเวชศึกษาอย่างใหม่ ไม่มีกลิ่นเหม็นคาวและรสสะอิดสะเอียนด้วย น้ำมันนี้จะก่อสร้างและบำรุงอวัยวะเร็วกว่าน้ำมันตับปลาชนิดอื่น ๆ ทั้งเปนน้ำมันอย่างบริสุทธิ์ดี รับประทานแล้วจะซึมเข้าไปเองทั่วสรรพางค์กาย น้ำมันตับปลาอย่างธรรมดานั้นไม่มีคุณดังกล่าวแล้ว เพราะน้ำมันตบปลาอย่างอื่นเมื่อกินแล้วบางทีถึงอาเจียน อาการที่คนเจ็บไข้จำต้องอาเจียนนั้นจะเกิดมีโทษมากกว่าได้ผล เหตุฉนี้เห็นได้ว่าน้ำมันตับปลาวอเตอร์เบอรี่มีคุณประโยชน์หลายทาง

มีขายที่โรงจำหน่ายยาทุกแห่ง ขวดเล็ก ๒ บาท ขวดใหญ่ ๓ บาท

จักรยาน อังกฤษ

พึ่งตกเข้ามาใหม่

สำหรับเด็กผู้ใหญ่หญิงชาย คันตรงคันโขว้มีพร้อมทุกอย่าง ราคาตั้งแต่ ๖๐ ถึง ๑๕๐ บาท

ห้างเทพนครพานิช (ริมรัชัทยาสุบสยาม)

เชิงสพานพิทยเสถียร

ป.ล. ยางปามเมอร์ขาดไปคราวหนึ่ง แลมีผู้กระวนกระวายต้องการกันมากนั้น จะมีมาถึงในอาทิตย์น่า แต่คงไม่พอขายอีกเปนแน่ เพราะผู้ที่วางมัดจำด่วนน่าไว้ก็มาก ท่านผู้ใดต้องการ โปรดสั่งไว้แต่เวลานี้ มิฉนั้นจะต้องรอช้าไปอีก

โอกาศ อย่างนี้หายาก ซื้ออย่างแถม อย่าง

ห้างข้าพเจ้าได้สั่งสบู่หอมไม้จันทน์เข้ามาจำหน่ายอยู่แพร่หลายแล้ว ๑ หีบ ๖ ก้อน ราคา ๑ บาท ๒๕ สตางค์ สบู่หอมไม้จันทน์นี้ได้รับความชมเชยจากท่านผู้ซื้อไปใช้อยู่เสมอ เพราะฉนั้นข้าพเจ้าจะเปิดโอกาศให้ท่านลองใช้สบู่ไม้จันทน์ให้แพร่หลายยิ่ง ๆ ขึ้นไป ตั้งแต่วันที่ ๕ กันยายนเปนต้นไป จนถึงวันที่ ๒๐ กันยายนเปนหมดเขตร ถ้าท่านผู้หนึ่งผู้ใดมาซื้อหมวกไหมปานามาแท้ ราคาใบละ ๑๒—๑๔—๑๕—๑๖—๑๗—๒๐—๒๕ บาท หมวกใบห่อขลิบริมสีสั่งพิเศษเนื้อหมวกทำด้วยกำมะหยี่ไหมใส่ดีไม่ตกราคาใบละ ๕ บาท ที่ห้างข้าพเจ้าจะแถมสบู่หอมไม้จันทน์ให้ท่าน ๑ หีบ กุงเงินถักสำหรับใส่สตางค์ ราคาใบละ ๓ บาท นาฬิกาไหมขอตราสมอ อย่างเรือนใหญ่ราคา เรือนละ ๒๗—๓๕—๔๐—๔๕—๖๕—๗๐—๗๕บาท จานโต๊ะชุดสำหรับรับประทานอาหาร ๑ ชุดราคา ๑๕บาท

ง่วนเซ้ง ถนนพาหุรัดน์ กรุงเทพ ฯ

บริษัท รูป พยนต์ กรุง เทพ ฯ

คืนวันเสาร์ที่ ๒๐ วันอาทิตย์ที่ ๒๑ วันจันทร์ที่ ๒๒ สาม วันนี้ บริษัทนี้ได้เลือกตัดหนังใหม่ชุดสำคัญออกฉาย เพราะฉนั้นท่านทั้งหลายที่ชอบพอชมหนังก็ควรมาชมเสีย แลท่านทั้งหลายก็ย่อมทราบอยู่แล้วว่า หนังโรงนี้ไม่ว่าเรื่องใดชุดใดกำหนดฉายแต่เพียง ๓ วันเท่านั้น ส่วนหนังที่จะฉายในคืนวันเสาร์นี้ คือ

๑ เรื่อง แม่ทัพรัชเซีย กับนายร้อยโท ๒ ชุดต่อ

๒ เรื่อง นักสืบกับผู้ร้ายฆ่ากันตาย ๓ ชุดต่อ

๓ เรื่อง เด็กทอมซะโมยช้าง

๔ เรื่อง ซื้อรถยนต์ของผู้หญิง

นายซุ่นไช้ ผู้จัดการ

ตะเกียงซื่อบิกาดอนดอนอย่างเล็ก แลอย่างใหญ่ใช้ทนลมทนฝนได้ แลอย่างไม่มีซื่อก็มี ของเหมือนกันบางร้านขายตะเกียงดอนดอนให้แล้ว ได้รกของอาไหล่ออกเสีย ขอเตือนท่านที่ซื้อจงระวังให้มาก

โดยได้รับพระบรมราชานุญาต

มีรองเท้าซูขาวพื้นยางรูปงาม ๆ ราคากู่ละ ๓ บ, ๕๐ ส, ชามฝาอาลูมิเนียม ๑๐ ใบเปน ๑ สำรับ ราคา ๑๐ บาท มียาสำหรับขัดชามให้ขาวเสมอ หมวกโสนหุ้มผ้าขาวสำหรับเด็กตั้งแต่อายุ ๑ ขวบถึง ๑๐ ขวบ ราคาใบละ ๒ บ, ๕๐ ส, เครื่องฉายหนังเวลาฉายมีแสงไฟกว้าง ๑๐ ฟุต ใช้เล่นตามวิกได้ดีทีเดียว ราคา ๒๐๐ บาท ชนิดอย่างไฟฟ้า ไฟแก๊สรถถีบ ไฟกอฮอ เฟรเช่นใหม่หมวกรูปทรงแปลก ๆ มีหลายชนิดสีต่าง ๆ เนื้อสักกระหลาดไหมเจ้าของบอศลิโนทำใช้แล้วถูกแดดถูกฝนรูปทรงไม่เสียสีไม่ตก หมวกที่รับมาใหม่นี้ในประเทศยุโรปกำลังนิยมใช้กันอยู่มาก ท่านทั้งหลายได้ชมหมวกหรือสีหมวกแล้ว ต้องพอใจทุกท่านเพราะเปนหมวกทันสมัย กับทั้งได้รับหมวกปานามารูปทรงอย่างงาม ๆ มีราคา ๔ อย่าง ชนิด ๑๓ บ, ๑๖ บ, ๒๐ บ, ๒๕ บ, ได้รับน้ำหอมขวดเล็กสำหรับใส่ผ้าเช็ดน่ามีกลิ่นหอมแรงราคา ๒ บ, ๕๐ ส, น้ำหอมตรากินนรซื่อใช้แล้วไม่เช็ดขวดใหญ่ที่นิยมใช้กันทั่วโลก มีเสมอไม่ขาดห้าง ราคาขวดละ ๒ บ, ๕๐ ส, มีจักรเย็บผ้ามาอีกหลายชนิดรับประกัน ๒๕ ปี ราคาอย่างถูก ๕๕—๕๖—๗๕ บาท รถถีบมีหลายชนิดราคาคันละ ๕๕—๖๕—๗๕ บ, เครื่องอาไหล่มีพร้อม ยางนอกแลยางใน ผ้าม่วงเซียงไฮ้แท้ ซื้อแล้วไว้ใจได้ไม่ใช่ของเก๊ ราคาผืนละ ๗—๑๐—๑๒—๑๕ บาท

นายซุ่นไช้ รัตนมาลา ผู้จัดการ

ก่อน เมื่อ ใช้ เมื่อ ใช้ แล้ว

ยา บำรุง ไลทิต

แจ้ง ความ มา บ่อ ท่าน ทั้ง หลาย ทราบ ด้วย ข้าพเจ้า มี ยา ชนิด หนึ่ง เป็น

ยาอย่าง ดี และ มี คุณ ประโยชน์ สำหรับ ของ สัตรี สาว และ แก่ ที่เกิด

วิน ด้วย ระดู เดิน ไม่ สดวก ตาม ธรรมดา ให้ มี อาการ เวียนศีรษะ อาเจียน

จุก เสียด ปวด เจ็บ ใน ท้อง ไอ เสียง แห้ง กับ เป็น [illegible] เรื่อง

เมื่อ อาหาร เมื่อย บวม ปวด เจ็บ ตาม ลำข้อ และ ตัน หลัง [illegible]

ยานี้ ชนิด มี จำหน่าย ที่ ห้าง ขาย ยา ปาเปบราเดอร์ ราคา ขวด ละ ๑ บาท ๕๐

สตางค์ ตำบล สี่แยก วัด ตึก กรุงเทพฯ

ยาน้ำ วิลัยภักตร์

ข้าพเจ้า มีความยินดีที่

จะ แจ้งความ มายัง ท่านทั้ง

หลาย ทราบ

ยัง ไม่ได้ ใช้

ด้วย ข้าพเจ้า มี ยา ชนิด หนึ่ง เป็น ยา น้ำ ประสมด้วย เครื่อง หอม และยา อย่าง ดีที่ สุด สำหรับ ใช้รักษา ผิว พรรณ์ ให้สวย งามบริบูรณ์ แต่ ยาน้ำ วิลัยภักตร์ นี้ อาจ จะ ป้อง กัน ผิว แต่ เม็ด ผื่น หยด ตาม หน้า แต่ ร่าง กาย กับ ผู้ ที่ ต้อง แดดร้อน ชัก ให้ผิว เหลือง ดำ หรือ ว่า ผู้ ใด หน้า มัก จะ มี เหงื่อ ม่น มาก แต่ ผิว หยาบ กระ ดางแต่ ตัว แสบ ตามหน้า ก็ ดี ยา นี้ อาจ จะ ป้อง กัน สิ่ง ที่กล่าว มา ะล้ว นั้น แก้ ให หายได้ โดย เร็ว กับ รักษา ให้ผิวพรรณ์ สวย สด งาม แต่ เดอียด นิ่ม นวน บริบูรณ์ ดัง ความ ประสงค์ ทุก สิ่ง แต่ ยาน้ำ วิลัยภักตร์ นี้ ใช้ ได้ ทั้ง เด็ก แต่ ผู้ ใหญ่ หรือ จะ ใช้ ทาต่างแป้ง ให้ผิว เย็นก็ ได้ ยานี้ มีจำหน่าย เฉภาะ ที่ห้าง ขายยา ปาเปบราเดอร์ สี่แยก วัดตึก กรุง เทพฯ ราคา ขวด ละ ๑ บาท

เมื่อ ใช้ แล้ว

ห้าง ปาเปบราเดอร์ สี่แยกวัดตึก กรุงเทพฯ

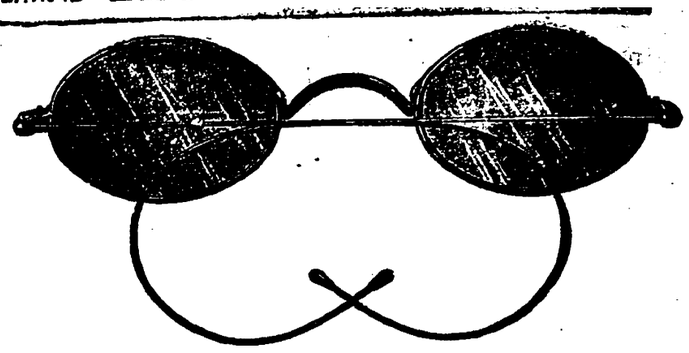

รางวัล การ แสดง กลิกรรม แต่ พำนิชการ

รัตนโกสินทร์ ศก ๑๓๐

แจ้ง ความ

แว่น ตา ต่าง ๆ ที่ ห้าง ปาเปบราเดอร์ สี่แยก วัด ตึก กรุงเทพฯ จะ ลด ราคาร้อย ละ สิบ เปอร์เซนต์ ทั้ง สัญญา ว่า ถ้า ท่าน ผู้ ใด ซื้อ แว่น ไป จาก ห้าง นี้ แล้ว ถ้า กระจก มัว หรือ กรอบ บุบ สลาย ยอม เปลี่ยน และทำให้ เปล่า ๆ ภายใน กำหนด ๒–๓ ปี ข้าพเจ้าหวัง ใจว่า ท่าน ทั้ง หลาย โดย มาก คง จะ ได้ยิน ความ ยก ย่อง สรรพ คุณ ของ แว่น ห้างนี้ จาก พวก ท่าน ที่ ซื้อ ๆ ไป แล้ว เพราะ ฉนั้น เมื่อ ต้อง การ เชิญ มา ที่ ห้าง นี้ เพราะ มี แพนก พิเศษ ซึ่ง จำหน่าย เฉภาะ แว่น มี แพทย์ สำหรับ ตรวจ จักษุ ก่อน เพื่อ จัด แว่นให้เหมาะ กับ จักษุ ที่ เดียว ค่า ตรวจไม่ คิด ทั้ง แว่น ก็ ไม่ คิด แพงกว่า ธรรมดา มี กรอบ และสี ทุก ชนิดทำ งด งาม มาก เพราะ แบบ มา ใหม่ ทุก เดือน

ที่ โรง พิมพ์ กรุง เทพ ฯ เดลิเมล์ รับ จ้างพิมพ์ หนังสือ ต่าง ๆ เช่น ใบ เสร็จ, ฎีกา, ใบปลิว, ก๊าศ เชิญ, เรื่องราว ต่าง ๆ และ ทำ สมุด ทุก ชนิด โดย ราคา เยาว์ พอ สมควร

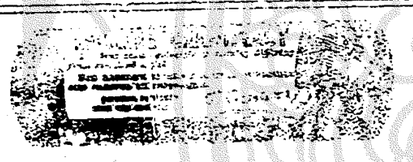

ยา เม็ด ยา ชา โม โด อา มี ซิ

เป็น ยา วิเศษ สำหรับ ขับ ระดู สัตรี มี ขาย ตาม ห้าง ขาย ยา ใหญ่ ๆ ทั่ว ไป ผู้ ที่ ไม่ จื้อ ยา ขนาน นี้ จะ ได้ รับ สมุด คำ อธิบาย สรรพคุณ ของ ยา นี้ [illegible]

ยา เม็ด ชัง ศัล มี ดี

เป็น ยา รักษา โรค บุรุษ ระงับ ความ เจ็บ ปวด ซึ่ง เกิด ขึ้น ใน กระเพาะ ปัสสาวะ แต่ ใน ลำ กล้อง ได้ ภาย ใน ๒๔ ชั่ว โมง ยา ขนาน นี้ รักษา โรค บุรุษ ได้ อย่าง วิเศษ นัก เป็น ยา อย่าง ดี แท้ แต่ ไม่ มี กลิ่น เลย ได้ ระวัง ยา ปลอม ถ้า ท่าน จะ ซื้อ ยา แท้ ให้ ดูว่า ดู ที่

เนื้อ ยา นั้น มี ตัว อักษร "MIDY" พิมพ์ ที่ ยา ทุก ๆ เม็ด ยา แล้ว นั้น จึง เป็น ยา แท้

แจ้ง ความ

บริษัท แบงก์ สยาม กัมมาจล ทุน จำกัด ตั้ง โดย พระ บรม ราชา นุญาต

อัตรา ดอก เบี้ย ฝาก บริษัท

ราย วัน ร้อย ละ ๑ บาท ต่อ ปี ฝาก เงิน ประจำ อัตรา ค่า ดอก เบี้ย ต้อง ไป ตก ลง กับ ผู้ จัด การ เสีย ก่อน

ออฟฟิศ เปิด ตั้ง แต่ ๓ โมง เช้า ถึง เวลา บ่าย ๓ โมง วันเสาร์ ถึง เที่ยง

กรุงเทพ ฯ วัน ที่ ๑๖ มกราคม รัตนโกสินทร ศก ๑๒๗

ปี, ซีวาศ

ผู้ จัด การ แพนก ต่าง ประเทศ

(เซ็น) นาย ฉลอง ไนยนารถ

ผู้ จัด การ แพนก ไทย

การ พวก เรา จะ ช่วย กัน บำรุง ช่างของไทย

สิ่ง ที่ ลโมสร ช่าง ถนน ศรี เพ็ชร์ ทำ ได้ คือ การบั้น. การ แกะ. การ ถม. การ เขียน. การ กลึง.

ท่าน ผู้ ใด ให้ ลโมสร ช่าง ทำ อะไร ท่าน ผู้ นั้น ชื่อ ว่า อุดหนุน ช่าง ของ ไทย แน่ แท

หนังสือ ออก ใหม่

ความ ลึก ลับ รอง หอ ดง โบ ราณ เล่ม ๑ ออก แล้ว มี จำหน่าย ตามร้าน จำหน่าย หนังสือ สยาม มวย ณ ที่ โรง พิมพ์ กรุงเทพ ฯ เดลิเมล์

แจ้ง ความ

[illegible] ตลาด [illegible] จัดไว้ [illegible] ตั้งอยู่ ที่ ถนน [illegible] ตรง หลัง โรง ตี โป พระ ยา ภักดี มี ไม้ ต่าง ๆ ราย ถ้า ผู้ หนึ่ง ผู้ ใด จะ ต้อง การ ขอ เชิญ มาดู ลง ราคา ที่ ห้าง ก้วง จี ฮว ซึ่ง ราย ของ ต่าง ๆ อยู่ ตำบล ตลาด น้อย หน้า บ้าน เจ๊ ตัว, สร ริม แม่น้ำ เจ้า พระ ยา

ที่ ๒๐, ๑๑, ๑๑๒ ๑ ป

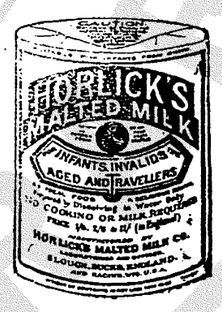

นม ผง

ด้วย ห้าง นี้ พึ่ง ได้ รับ นม ผง ใส่ ขวด ฮอร์ลิคซ์มัลเต็ดมิลค์ ตก เข้ามา ใหม่ มี ๓ ขนาด คือ เบอร์ ๑–๒–๓ นม ผง นี้ เป็น อาหาร อย่าง วิเศษ สำหรับ เด็ก แต่ ผู้ใหญ่ ที่เจ็บ ป่วยรับประทาน แพทย์ ทั่ว โลกย์ รับ รอง นม นี้ ว่ามี คุณ ประโยชน มาก มาย จริง นม นี้ จะ รับ ประทานรง กับ น้ำ ร้อน หรือ น้ำเย็นก็ ได้ แต่ ที่ ขวด มี ฉลาก บอก วิธี ที่ จะ รับ ประทาน นม นั้น

กับ ที่ ห้าง นี้ มีเครื่องแก้วเจียรไน เป็น อัน มาก ซึ่งถ้วนแต่เป็นของ ดี งามๆทั้ง นั้น

แต่ พรม! พรม!! พรม!!! อย่าง ดี กับ มี ยาสูบ หลาย อย่าง หลาย ชนิดเหลือจะ พรรณา จำหน่าย ด้วย

ห้างเคียมฮั่วเฮงแอนโก

Mellin's Food.

แม้ง เมลินฟุด นี้ ถ้า ปน เข้า กับ น้ำ นม โค ตามวิธี ที่ แนะ นำ แล้วก็ เป็น อาหาร บำรุง ร่าง กาย และ อะวัยวะ ของ เด็ก ให้ บริบูรณ์ ทั้งจะ ทำให้ เนื้อ หนัง แน่ น เต็ม เป็น เปน ดำ เปนดัน ขน ผู้ ที่ อยาก ทราบ สรรพ คุณ ของ แม้ง นี้ ให้ จดหมาย ไป ยง ห้าง ขาย ยา บริดิศริดิศ เปนราน์ จะ จัด ส่ง ตำ อย่าง แต่ หนังสือ อธิบาย สรรพ คุณ ของ แม้ง นี้ ให้ พิศดาร แต่ จะ ไม่ คด เอา ค่า ป่วย การ ใด ๆ เลย

หนังสือ อ่าน เล่น เรื่อง สนุก

เต็ล มา ภาค ที่ สอง

เล่ม ๑

ออก แล้ว

มี จำ หน่าย ตาม ร้าน ขาย หนังสือ สยามมวย ทั่ว ไป ราคา เล่ม ละ ๕๐ สตางค์ เท่า นั้น

หนังสือ เต็ลมา ภาค ๒ เล่ม ๑ นี้ คือ เรื่อง เต็ลมา ภาค ที่ ๑ เล่ม ๑ เล่ม ๒ จบ ตั้ง แต่ เต็ลมา เขา ไป อยู่ ใน กรุง ลอน ดอน จน ถึง ตอน ที่ พลัด พราก จาก ตำมี ฉลัน ไป อยู่ บ้าน เดิม

เต็ลมา ภาค ๒ เล่ม ๒ ยัง พิมพ์ อยู่ เมื่อ พิมพ์ เสร็จ แล้ว จะ แจ้ง ความ ให้ ทราบ

แผนกกรมศึกษาธิการ
เรื่องแสดงศิลปการหัตถกรรม ของนักเรียน ประจำศก ๒๔๕๖

ด้วยการแสดงศิลปการหัตถกรรมของนักเรียน ซึ่งได้ทรงพระกรุณาโปรดเกล้าฯ ให้จัดขึ้นในกระทรวงธรรมการ ได้เปิดการแสดงเปนครั้งแรกเมื่อศกก่อนนั้น ปรากฏว่าเปนประโยชน์ในทางชักจูงให้เด็กมีนิสัยรักในการศิลป และหัตถกรรมขึ้นเปนอันมาก เหตุฉนี้ในศกนี้ กระทรวงธรรมการจึงจะได้จัดให้มีการแสดงอีก โดยพระราชนิยมเปนครั้งที่ ๒ ที่บริเวณโรงเรียนสวนกุหลาบวิทยาลัย เนื่องในงานเฉลิมพระชนม์พรรษาในต้นเดือนมกราคมเช่นคราวก่อน บรรดาสิ่งของที่จะนำมาตั้งแสดงนั้นต้องเปนของที่ทำด้วยฝีมือตนเอง ถ้าหากจะมีผู้อื่นช่วยก็เพียงแต่แนะนำหรือชี้วิธีและหนทางให้ด้วยปากไม่ใช่ช่วยทำด้วยมือ ของเหล่านี้จะเปนของใช้หรือของเล่นก็ดี และจะทำด้วยความคิดตนเองก็ดี หรือทำตามแบบอย่างของใครหรือตามการสั่งสอนในโรงเรียนก็ดี ถ้าสำเร็จเรียบร้อยดีก็เปนอันนำมาตั้งได้ แต่จะต้องมีผู้รับรองว่า เปนความคิดหรือเปนฝีมือของเด็กผู้นั้น ๆ จริง ถ้าในประเภทใดของใครเปนเยี่ยมยอดก็จะมีรางวัลให้ จะมีกรรมการตรวจตัดสินสิ่งของนั้น ๆ ให้รางวัลตามสมควร อย่างปีที่แล้วมานี้ สิ่งของนั้น ๆ กำหนดเปน ๒ หมวด คือ

๑, หมวดสินค้า ได้แก่ของที่อาจจะทำได้มาก ๆ ขายราคาไม่แพง และอาจจะมีผู้นิยมซื้อใช้แพร่หลายได้มาก อันควรแก่รางวัลก็จะได้รับรางวัลชั้นใดชั้นหนึ่งตามสมควร

๒ หมวดศิลป ได้แก่ของที่แสดงศิลปของช่าง เช่นแสดงฝีมือเขียนปั้นแกะสลัก หรือวัด เกลา เหลา เกลี้ยงเปนอย่างประณีตงดงามเปนต้น อันควรแก่รางวัล ก็จะได้รับรางวัลชั้นใดชั้นหนึ่งตามสมควร

ในของทั้ง ๒ ประเภทนี้ ถ้ายิ่งเปนความคิดของผู้ทำคิดประดิษฐ์ขึ้นเองไม่ได้เทียบเคียงหรือถ่ายแบบมาจากของที่มีอยู่แล้วและของนั้นอาจให้สำเร็จประโยชน์อย่างใดอย่างหนึ่ง ซึ่งควรสรรเสริญสติปัญญาของผู้คิดก็จะได้รางวัลพิเศษตามสมควร เปนนำเหนือแห่งความคิดอื่นโดยหนึ่งด้วย ของนั้นไม่ถึงแก่ได้รางวัลทางหมวดสินค้าหรือหมวดศิลปก็อาจได้รางวัลส่วนความคิดได้

ถ้าผู้ใดมีสิ่งใดที่จะส่งมาแสดงให้ทำใบนำส่งสิ่งของตามแบบของกระทรวงธรรมการ พร้อมทั้งสิ่งของไปยังกระทรวงธรรมการภายในวันที่ ๑ ธันวาคมนี้ เพื่อกรรมการจะได้มีเวลาตรวจและตัดสินเสียก่อนที่จะนำออกตั้งแสดง

ผู้ที่จะส่งสิ่งของมาแสดงที่กรรมการจะรับ เฉพาะต้องเปนของของนักเรียนที่อยู่ในโรงเรียน หรือเปนของของเด็กที่มีอายุในระหว่างเล่าเรียนภายใน ๑๕ ปี หรือเปนของของนักเรียนซึ่งได้ออกจากโรงเรียนแล้ว แต่มีอายุไม่ถึง ๒๐ ปี เจ้าของต้องแจ้งความข้อนี้มาให้ทราบในแบบบาญชีที่จะกรอกมานั้นด้วย กรรมการจะเอาข้อความอันนี้ขึ้นเปนหลักสำหรับวินิจฉัยรางวัล

ใบนำส่งสิ่งของ มีจ่ายที่กระทรวงธรรมการกรุงเทพฯ และที่ธรรมการประจำมณฑล และประจำเมืองในหัวเมือง

แจ้งความแต่วันที่ ๑ เดือนกันยายน ศก ๒๔๕๖

(ลงนาม) วิสุทธสุริยศักดิ์
ผู้สนาบดี

๑, ๖, ๖, ๕๖ ๑ ค.

สยาม มวย เล่ม ๒ ปีที่ ๒ (ประจำเดือนกันยายนพ.ศ.๒๔๕๖) พิมพ์เสร็จแล้ว มีจำหน่าย ตามร้านขาย สยาม มวย ตามเคย

แจ้งความ

ข้าพเจ้า จีนอังเจี๊ยชิว ขอแจ้งความให้ท่านทั้งหลายทราบด้วย ข้าพเจ้าได้รับเช่าห้างขายยา ยี่ห้อเซียะเหลง กับตราเครื่องหมาย มังกรบินแล้ว สิ่งของอื่น ๆ ทั้งหมด รวมเปนราคาเงิน ๑๓๓๔๐ บาท จากจีนอังตองอี้ เจ้าของเดิมแล้ว ตั้งแต่วันที่ ๑๓ สิงหาคม พระพุทธศักราช ๒๔๕๖

เพราะฉนั้นต่อไป เมื่อผู้หนึ่งผู้ใดจะมีการเกี่ยวข้องซื้อขาย หรือมีหนี้สินเกี่ยวค้างอยู่กับเจ้าของเดิมให้มาตกลงกับข้าพเจ้าผู้เปนเจ้าของอนึ่ง ถ้าผู้ใดปลอมตรายี่ห้อหรือเครื่องหมายมังกรบินของข้าพเจ้าตามที่กล่าวข้างต้นนี้ จะต้องถูกฟ้องร้องต่อศาลตามพระราชกำหนดกฎหมาย

(ลงชื่อ) อังเจี๊ยชิว
เจ้าของยี่ห้อห้างเซียะเหลง

วันที่ ๒๓ สิงหาคม พ.ศ. ๒๔๕๖

๑. ๒๔. ๕. ๕๐. ๑ ค.

แจ้งความให้ทราบ

บริษัทชุดกลองแดคูนาสยาม กรุงเทพฯ

ด้วยนายขำ อำแดงเพียน ยื่นเรื่องราวต่อบริษัทว่า นายเลียบ อำแดงจีน ทำสัญญารับเงินไป(๑๖๐๐)พันหกร้อยบาทก่อน เอาหนังสือสำหรับที่นาเลขที่ ๓๙ จำนวนนา ๑๐๐ ไร่ การันตีไว้ ขาดส่งค่าบำยกรุง ๒ ปีแล้ว และนายเลียบอำแดงจีนก็อพยพไปเสียจากที่นานั้น อีการฟ้องนายเลียบอำแดงจีนเรียกเงินค่าเสนาค้าง ๒ ศก นายขำอำแดงเพียนต้องแก้คดีออกเงินใช้ค่าฤชาธรรมเนียมแลค่าเสนาค้างอีกด้วย ได้จัดให้ผู้มีชื่อเช่านารายนี้แล้ว ขอให้บริษัทโอนกรรมสิทธิ์ให้

เพราะฉนั้นขอแจ้งความว่า ที่ดินรายนี้อยู่ในระหว่างหลัก หิน เลขที่ ๓๒๖๐/๓๒๖๒ คลองซอยที่ ๙ ตวันตกใต้คลองหกวาสายล่าง นายเลียบอำแดงจีนผู้มัดจำเงินต่อบริษัท หรือผู้ใดก็ดี จะมีการเกี่ยวข้องคดีค้านอย่างไร ก็ขอแจ้งให้บริษัททราบในกำหนด ๓๐ วัน ถ้าพ้นกำหนดนี้ นายเลียบอำแดงจีนหรือผู้ใดไม่คัดค้าน บริษัทจะโอนให้นายขำอำแดงเพียนตามคำขอ

แจ้งความวันที่ ๓๐ กันยายน พระพุทธศักราช ๒๔๕๖

ผู้อำนวยการ บริษัทชุดกลองคูนาสยาม

๑, ๑๓, ๖, ๕๖, ๑, ค

แจ้งความให้ทราบ

บริษัทชุดกลองแดคูนาสยาม
กรุงเทพฯ

ด้วยคุณทรามสงวน ยื่นเรื่องราวต่อบริษัทว่า จีนสุกจีนบัวได้เอาใบครอบเดรที่ ๕๐, ๕๒, ๕๗, รวม ๓ ฉบับ สำหรับที่ดินกลองซอยที่ ๗ ตวันตกเหนือรังสิตรวมประมาณ ๗๗๕ ไร่ ทำสัญญาจำนำไว้กับคุณทรามสงวนแต่ศก ๑๒๒ ไม่ส่งดอกเบี้ยหรือนำเงินก่ายไปไม่ แลว่าจีนสุกหายหนีเสียแต่จีนบัวไม่ทราบว่าอยู่ที่ไหน ขอให้บริษัทโอนกรรมสิทธิ์ที่นารายนี้ให้คุณทรามสงวน

เพราะฉนั้นขอแจ้งความว่าที่ดินรายนี้อยู่ในระหว่างหลักหิน [illegible]—[illegible] แปลงหนึ่ง ๕๕๐ ไร่ หลักหิน [illegible]—[illegible] แปลงหนึ่ง ๒๗๕ ไร่ หลักหิน [illegible]—[illegible] แปลงหนึ่ง ๗๐ ไร่ จีนบัวก็ดี ผู้รับทรัพย์มรฎกจีนสุกก็ดี หรือผู้ใดก็ดี มีการเกี่ยวข้องอยู่อย่างใดก็ขอชี้แจงให้บริษัททราบในกำหนด ๓ วัน ถ้าพ้นกำหนดไปแล้วไม่มีผู้ใดชี้แจงคัดค้านให้บริษัททราบ จะถือว่าไม่มีผู้ใดเกี่ยวข้อง ด้วยที่ดินนี้อีกจะโอนให้คุณทรามสงวนเปนเจ้าของต่อไป

แจ้งความวันที่ ๒๒ สิงหาคม พ.ศ. ๒๔๕๖

สุวพรรณ์ ผู้อำนวยการ
บริษัทชุดกลองแดคูนาสยาม

๑ ๒๒, ๕, ๕๙, ๑ ค

ประกาศ ศาลมณฑลนครไชยศรี

ด้วยความแพ่งระหว่างอำแดงชังโจทย์ อำแดงหุ่น จำเลยเรื่องฝากโฉนดคดีนี้ อำแดงทองอำแดงพรามได้ยื่นคำร้องต่อศาลว่า อำแดงทอง อำแดงพราม เปนบุตรอำแดงชังโจทย์ แลรู้แจ้งว่า อำแดงชังโจทย์ได้ถึงแก่กรรมแล้ว อำแดงทอง อำแดงพราม ผู้เปนบุตรร้องขอรับมรฎกความของอำแดงชังโจทย์ต่อไป แก่อำแดงหุ่นจำเลย อำแดงทอง อำแดงพรามชี้แจงว่าได้อพยพไปอยู่เสียแห่งใดไม่ทราบ หมดความสามารถที่จะนำหมายนัดส่งให้แก่อำแดงหุ่นทราบได้ จึงร้องขอให้ประกาศทางหนังสือพิมพ์แทนการส่งหมายนัดถึงอำแดงหุ่นจำเลยต่อไป

จึงประกาศโดยหนังสือนี้ให้อำแดงหุ่นทราบ แลถ้าอำแดงหุ่นจำเลยจะคัดค้านคำร้องรองอำแดงทอง อำแดงพรามอย่างไร ก็ให้มาคัดค้านยังศาลมณฑลนครไชยศรี ภายกำหนด ๑ เดือน นับตั้งแต่วันขึ้นไปจนประกาศเปนต้นไป ถ้าไม่มาคัดค้านตามกำหนดนี้แล้ว ศาลจะพิจารณาไต่สวนตามคำร้องของอำแดงทอง อำแดงพรามไปฝ่ายเดียวตามกระบวนความ สำเนาคำร้องให้มารับที่เจ้าพนักงานศาลมณฑลนครไชยศรี

ศาลมณฑลนครไชยศรี

ประกาศมาวันที่ ๒๗ สิงหาคม จุลศักราช ๒๔๕๖

หลวงธรารักษ์มนตรี
อธิบดีผู้พิพากษา

๑, ๒๗, ๕, ๕๖, ๑ ค

ประกาศ

ศาลต่างประเทศ

ความแพ่งคดีที่ ๑๕ ปีพ.ศ. ๒๔๕๖

ด้วยความแพ่งระหว่างจีนฮวดสับยกสยาม โจทย์ มิศเตอร์หลุยเลียวโนเว่นสับยกอังกฤษจำเลย เรื่องนโจทย์ฟ้องอย่างคนอนาถา เรียกเงินจากจำเลยเปนเงิน ๑๐๐๐ บาท โดยกล่าวว่าจำเลยรบรกโดยเร็วแลเบิดทางมาโดนจีนคุนหลีตาย ซึ่งเปนลูกผู้น้องของโจทย์ ๆ ได้นำหมายของศาลไปให้จำเลย ซึ่งตั้งบ้านอยู่ตำบลตรอกวัดสกวพ้าที่กรุงเทพฯ แล้ว หาพบตัวจำเลยไม่ ปรากฏจากรายงานนักการกองหมายว่า จำเลยไปเมืองนอกเสียประมาณ ๑ เดือนเศษแล้ว ไม่ทราบว่าจะกลับเมื่อไร ผู้จัดการทั้งจำเลยไม่ยอมรับหมายแทน โจทย์ไม่สามารถจะนำหมายของศาลไปให้จำเลยได้ จึงขอให้เรียกจำเลยโดยทางหนังสือพิมพ์

เพราะฉนั้นศาลจึงประกาศโดยทางหนังสือพิมพ์ฉบับนี้แทนการออกหมายเรียกจำเลย ให้จำเลยทำคำให้การมายื่นต่อศาลภายในกำหนด ๔ เดือนนับตั้งแต่วันประกาศนี้เปนต้นไป ถ้าจำเลยไม่ทำคำให้การมายื่นตามกำหนดดังกล่าวแล้ว ศาลจะจัดการต่อไปตามพระราชกำหนดกฎหมาย

มนตรีสาตร์
แทนอธิบดีผู้พิพากษา

ประกาศมาณวันที่ ๒๕ กรกฎาคม พระพุทธศักราช ๒๔๕๖

๑, ๑, ๕, ๕๐, ๑, ค

กาศซื้อ กาศเชิญ

ถ้าท่านคองการกาศซื้อ หรือกาศเชิญ เชิญท่านมาชมตัวอย่างที่โรงพิมพ์กรุงเทพฯ เดลิเมล์ก่อน ไปตรวจดูที่อื่น เพราะโรงพิมพ์นี้ได้สั่งกาศตกเข้ามาใหม่หลายขนาด แลตัวอักษรที่ใช้พิมพ์กาศนั้น ก็มีหลายขนาดอย่างงาม ๆ ซึ่งได้สั่งเข้ามาเปนพิเศษด้วย

กาศที่พิมพ์ไปจากโรงพิมพ์นี้ ถูกแต่ทำอย่างประณีต งาม สอาด สมเปนกาศจริง ๆ เพราะพิมพ์ด้วยเครื่องพิเศษ "สำหรับพิมพ์กาศ" ซึ่งได้สั่งเข้ามาเปนพิเศษ ที่ไม่มีโรงพิมพ์ใดมีเหมือน

ในระหว่างเดือนมิถุนายน ที่ล่วงได้มีผู้มาจ้างพิมพ์กาศไปแล้ว กว่าสี่ร้อยห้าสิบชื่อ ซึ่งเปนพยานแสดงให้เห็นว่ามีผู้นิยมพิมพ์กาศที่โรงพิมพ์นี้มาก

โรงพิมพ์ขาบจิมพ์ทองอักษรฝรั่งแลไทย โดยไม่คิดเอาราคาพิเศษอย่างใด ๆ เลย ตัวพิมพ์อักษรฝรั่งสำหรับพิมพ์กาศนั้นก็ได้สั่งเข้ามาเปนพิเศษเหมือนกัน มีหลายอย่างหลายชนิดซึ่งท่านเลือกได้ตามชอบใจ

เพราะฉนั้นจำเปนอยู่เองที่กาศพิมพ์ไปจากโรงพิมพ์นี้ต้องเปนกาศที่ทำอย่างดีงามแลสอาด

เชญท่านมาพิมพ์กาศที่โรงพิมพ์นี้ ถ้ากาศที่พิมพ์ไปแล้วไม่ประณีตหรือพิมพ์ผิดไม่เหมือนตัวอย่างของท่านหรือเบื่อหน่ายสกปรกแล้ว จะรับคืนโดยไม่คิดค่าป่วยการอย่างใดอย่างหนึ่งเลย

ท่านจะสงวนทรัพย์ของท่าน

ได้เมื่อท่านใช้

โคม ไฟ ฟ้า ไวตัน

เพราะใช้ได้ทนทานนาน มาก แลกินแรงไฟฟ้าแต่น้อย

ดวย โคมชนิดนี้มีตั้งแต่ ๑๐ ดวงเทียนถึง ๑๐๐๐ ดวงเทียน

แลมีจำหน่าย

ตามห้าง แลร้านจำหน่าย

โคม ไฟ ฟ้า ทั่ว ไป

เชิญอ่าน! เชิญอ่าน!! เชิญอ่าน!!!

โรงพิมพ์กรุงเทพฯ เดลิเมล์ซึ่งได้เจริญมาเปนลำดับนั้น บัดนี้ได้ขยายกจการงานต่าง ๆ กว้างขวางออกมาก นับว่าเปนโรงพิมพ์ที่มีเครื่องพิมพ์ต่าง ๆ ครบบริบูรณ์กว่าโรงพิมพ์อื่น ๆ ในกรุงเทพฯ แลรับจ้างพิมพ์หนังสือต่าง ๆ ทุกอย่างทุกชนิด ทั้งภาษาไทย จีน ฝรั่งเศษ แลอังกฤษ

รับทำสมุดบาญชีอย่างทำยากได้อย่างประณีตงดงามดี, การตีเส้นบรรทัดในสมุดนั้นจะทำอย่างสอาดให้เปนที่พอใจของท่านผู้จ้างทุกอย่าง

การเย็บสมุดปกผ้าหรือปกกระดาษพิมพ์ลวดลายทองหรือน้ำหมึกดำ หรือหนึ่งสีทำอย่างประณีตงดงามแลแรงแรงทนทาน.

การทำปกอกทำไดอย่างดีจริงทำการพิมพ์กระดาษจดหมายให้อักษรหรือตราชื่อนูนเด่นเช่นเดียวกับที่พิมพ์มาจากนอก รับประกันว่าทำได้ดีกว่าโรงพิมพ์ไหน ๆ หมดในกรุงเทพฯ.

โรงพิมพ์นี้ทำการได้รวดเร็ว แลรับจ้างตีพิมพ์ทุกชนิด แลเย็บสมุดทุกอย่าง.

เมื่อท่านผู้ใดต้องการจ้างขอให้ส่งมาให้โรงพิมพ์นี้จะจัดการทำให้ได้อย่างประณีต, รวดเร็วแลโดยราคาอันย่อมเยาว์ด้วย,

---

หนังสือ สยาม มวย

ออกรายเดือน รับตลอดปี ๆ ละ ๑๐ บาท.
รายปลีก ๑ เล่ม ๑ บาท

การรับหนังสือสยามมวยปีนั้น จะรับตั้งหนึ่งแต่เล่มที่เท่าใดถึงเล่มที่เท่าใดก็ได้ สุดแล้วแต่ผู้รับ

ที่จะส่งเรื่องต่าง ๆ มาลงในสยามมวย ต้องส่งภายในวันที่ ๒๐ ทุกเดือนไป แลจ่าน่าของว่า สยามมวย โรงพิมพ์กรุงเทพฯ เดลิเมล์

อตราค่าแจ้งความลงในหนังสือพิมพ์สยามมวย

	๑ เดือน	๒ เดือน	๑ ปี
๑/๔ ของหน้ากระดาษ	๔ บาท	๑๖ บาท	๒๔ บาท
๑/๒ ,,	๖ ,,	๒๔ ,,	๓๖ ,,
๑/๔ ,,	๗ ,,	๒๒ ,,	๔๗ ,,
๑ ,,	๑๐ ,,	๔๐ ,,	๖๐ ,,

คัมภีร์สรรพพจนานุโยค

หนังสือชื่อ "คัมภีร์สรรพพจนานุโยค" คัดออกจากศัพท์ภาษาอังกฤษทำเปนเล่มรวม ๕ เล่มจบของครูสมิทสำหรับผู้ที่จะเรียนภาษาอังกฤษมีอักษรไทยบอกสำเนียงอ่านคำอังกฤษ แลมีคำอธิบายเนื้อความโดยละเอียดพิศดาร

หนังสือคัมภีร์สรรพพจนานุโยคสำหรับนจุคำมากว่า ๓๐๐๐๐ คำ ครูสมิทเปนผู้เก็บรวบรวมเรียบเรียงขึ้นนั้นได้ทำมากว่า ๑๐ ปีจึงสำเร็จ หนังสือนี้จะทำให้การเล่าเรียนภาษาอังกฤษง่ายขึ้นมาก เพราะฉนั้นจึงเห็นว่าบุคคลผู้เล่าเรียนภาษาอังกฤษควรมีไว้สำหรับบ้านเรือนทุก ๆ คน

โรงพิมพ์กรุงเทพฯ เดลิเมล์ได้รับอำนาจจากเจ้าของเปนผู้จัดหน่ายหนังสือนี้ได้แต่ผู้เดียว หนังสือสำหรับนี้จึงมีขายแต่ที่โรงพิมพ์กรุงเทพฯ เดลิเมล์ถนนสี่พระยา แลห้างขายยาสรรพสินค้าถนนเยาวราชแลตรอกวัดสกวพ้าแต่ก่อนขายจบละ ๑๒๐ บาทกว่า บัดนี้ได้ขายลดราคาลงมาก คือที่เล่มเล็กแล้วทำใบปกอย่างงดงามจะขายราคาเพียงจบละ ๓๕ บาทเท่านั้น เชิญรีบไปซื้อเร็ว โดยเร็ว หมดจะเสียใจภายหลังมีอยู่พร้อมจบ

พระราชบัญญัติ การเดินเรือในน่านน้ำสยาม พระพุทธศักราช ๒๔๕๖

(ต่อวันที่ ๒๐ เดือนนี้)

มาตรา ๒๗๗ เจ้าของเรือ หรือนายเรือ กำปั้น จะว่าจ้าง หรือเลิกจ้างคนการ สำหรับเรือเดินทเล ณ ที่ว่าการกรมเจ้าท่า ต้องเสียเงินค่าธรรมเนียมตามพิกัดที่ตั้งไว้สำหรับการว่าจ้าง หรือเลิกจ้างนั้น ทุกครั้ง

มาตรา ๒๗๘ เมื่อคนทำการในเรือเดินทเลคนใดเลิกรับจ้างจากเรือกำปั้นสยามลำหนึ่งลำใด ภายในพระราชอาณาเขตร์ นายเรือกำปั้นลำนั้นต้องทำใบพยานการเลิกจ้างให้ผู้นั้นไปฉบับหนึ่งเปนคู่มือ ให้ทำให้ในเวลาที่เลิกจ้าง แลให้เขียนความลงไว้ในนั้นว่าผู้นั้นได้รับจ้างช้านานเท่าใด ประเภทการที่ได้ใช้ให้ทำ แลเลิกจ้างเมื่อวันใด แลลงลายมือนายเรือเปนสำคัญ ถ้าแลผู้เลิกรับจ้างจะขอร้องให้ทำหนังสือชี้แจงเพิ่มเติมว่าได้ให้ค่าจ้างแลได้หักเงินค่าจ้างอย่างไร นายเรือต้องทำให้ตามความประสงค์ ภายในสี่สิบสี่ชั่วโมงนับแต่เวลาที่ร้องขอ

มาตรา ๒๗๙ การเลิกจ้างคนทำการในเรือเดินทเลจากเรือกำปั้นชาติสยาม หรือจากเรือกำปั้นต่างประเทศที่ไม่มีกงสุลประจำอยู่ในกรุงสยามนั้น ห้ามมิให้ทำในที่อื่นนอกจากที่ว่าการกรมเจ้าท่า

มาตรา ๒๗๐ ความผิดต่อข้อบังคับอย่างใดๆ ที่บัญญัติไว้ในมาตรา ๒๗๕, ๒๗๗, ๒๗๘, แล ๒๗๙, นั้น ท่านให้ปรับผู้กระทำผิดเปนเงินไม่เกินกว่าห้าสิบบาท

หมวดที่ ๙
ว่าด้วยการใช้อำนาจทำโทษสำหรับความผิด

มาตรา ๒๗๑ ผู้ใดเปนผู้นำร่อง, ต้นกล, นายท้าย, ผู้ใช้จักร์, นายเรือ หรือต้นหน ได้รับประกาศนียบัตร์ หรือใบอนุญาตตามลักษณ มาตรา ๒๖๗ หรือ ๒๗๗ แห่งกระราชบัญญัตินี้ ถ้าแลทำการไม่สมควรกับน่าที่หรือประพฤติมิชอบ หรือมีความละเลยหรือขัดขืนไม่กระทำตามข้อบังคับที่ท่านแล้วท่านว่าเจ้าพนักงานผู้มีน่าที่มีอำนาจที่จะงดไม่ให้ผู้นั้นใช้ประกาศนียบัตร์ หรือใบอนุญาตของตนในระหว่างเวลามีกำหนดไม่เกินกว่าปีหนึ่ง หรือเรียกคืนประกาศนียบัตร์ หรือใบอนุญาตนั้นก็ได้ แลโดยไม่เปนการตบต้างโทษอย่างอื่นซึ่งผู้นั้นจะพึงได้รับเพราะเหตุที่ทำการไม่สมควรกับน่าที่หรือความประพฤติมิชอบหรือความละเลยหรือขัดขืนฉนั้น

ถ้าแลผู้นำร่องคนใด ต้องคำพิพากษาเปนสัตย์ว่าได้กระทำการตอบหนีภาษี นอกจากโทษานุโทษซึ่งพึงจะต้องได้รับตามกฎหมายสำหรับความผิดเช่นนั้น ท่านว่าให้เรียกคืนใบอนุญาตสำหรับผู้นั้นเสียแลห้ามมิให้ผู้นั้นมีอำนาจยื่นคำขอรับใบอนุญาตใหม่ได้ ในระหว่างเวลาสี่ปีเดือนนับจากวันที่ต้องคำพิพากษา ฉนั้น

มาตรา ๒๗๒ เจ้าท่าทุกคำบลมีอำนาจว่าที่ที่จะงดหรือเรียกคืนประกาศนียบัตร์ หรือในอนุญาตใดๆ ได้ตามลักษณมาตรา ๒๗๑ แลเพื่อประกอบกับการเช่นนั้นให้เจ้าท่ามีอำนาจทำการไต่สวน แลหมายเรียกพยานแลสืบพยานได้ทุกอย่าง ถ้าพยานคนใดไม่มาเบิกพยาน หรือขัดขืนไม่ยอมเบิกพยานก็ดี ท่านว่ามีความผิดต้องระวางโทษต่อน่าศาลธรรมดาตามโทษานุโทษที่กฎหมายบัญญัติไว้สำหรับความผิดเช่นนั้น

ในการไต่สวนอย่างใดตามที่ว่ามาแล้ว เจ้าท่าจะมีผู้ช่วยวินิจฉัยสองนาย ซึ่งเสนาบดีกระทรวงนครบาลจะเลือกจากจำพวกคนที่มีความรอบรู้ชำนาญในการเดินเรือทเลมานั่งพร้อมด้วยก็ได้

ถ้าผู้ต้องคดีคนใดไม่มีความพอใจแลจะขอให้ตรวจคำตัดสินของคณะที่ไต่สวนเช่นว่ามานี้เสียใหม่ ท่านว่าจะพ้องอาชญาเจ้าท่าต่อศาลอันมีน่าที่ก็พ้องได้

(ยังจะมีต่อไป)

แสตมป์

ท่านผู้ใดส่งแสตมป์ไทยที่ใช้แล้วให้ ๘๐ ดวง จะส่งสมุดโปสการ์ดแอลบัม ๑ เล่ม กับโปสการ์ดต่างประเทศระบายสีให้ครึ่งโหลด้วย

ภัณฑ์กยาการ

๒๓๕ เชิงสพานดึกดิน กรุงเทพฯ

ด, ๑๐, ๖, ๕๖, ๑, ก,

ประกาศ

คดีที่ ๖๓,๒๔๕๖

ศาลเมืองนครเขื่อนขันธ์

ด้วยความแพ่งระหว่างพนักงานอัยการโจทย์ นายหรุ่น นายย้อย จำเลย ฟ้องเรียกเงินค่าอากรสวนปี ๑๓๓ ตำบลบางหญ้าแพรก เมืองนครเขื่อนขันธ์ เปนเงิน ๑๐ บาท ๔๗ สตางค์ ศาลได้ออกหมายเรียกจำเลย หาพบตัวไม่ โจทย์แจ้งต่อศาลว่าจำเลยอพยพเสียจากที่สวนรายนี้ แลไม่ทราบว่าไปไปอยู่ที่ไหน โจทย์จึงขอให้ศาลประกาศในทางหนังสือพิมพ์แทนการส่งหมายเรียกจำเลย

เพราะฉนั้นศาลสั่งให้จำเลยทำคำให้การยื่นต่อศาลภายในหนึ่งเดือนนับต่อวันออกประกาศนี้เปนต้นไป ถ้านายหรุ่น นายย้อย จำเลยไม่ทำคำให้การยื่นต่อศาลตามกำหนด ศาลจะพิจารณาตามโจทย์ในฝ่ายเดียว คำเนาฟ้องอยู่ที่ศาล

ประกาศไว้ณวันที่ ๑๑ กันยายน ศุภศักราช ๒๔๕๖

ขุนกิจวิจารณ์
มัศิพากษา

ด ๒๖,๒๔๕๖ ๑ ก,

แจ้งความที่ต้องการ

ต้องการหม้อน้ำ ซึ่งยังไม่ได้ใช้หรือใช้แล้วไม่เกินกว่า ๕ ปี ขนาดกว้างระหว่าง ๕ ฟิต ถึง ๖ ฟิต ยาว ๑๗ ฟิต ถึง ๒๔ ฟิต จะเล็กใหญ่กว่านี้ สักเล็กน้อยก็ใช้ได้ ถ้าใครจะขายให้ไปตกลงราคาที่โรงสูบน้ำตลาดน้อย เวลาเที่ยงถึงบ่าย ๒ โมง ถ้านอกจากเวลานี้ให้ไปที่บ้าน ถนนสี่พระยาตรอกหลังโรงพัก เก่าเบอร์ ๒๗

นายอัน โจติเสถียร

ด, ๑๗, ๒, ๕๖ ๑๕ ก.

แจ้งความ
ห้างชาเฟอไบล โดเบอล

ด้วยห้างชาเฟอไบลโดเบอล เชิงสพานช้างโรงสี (ที่ห้างแบรแมนเก่า) ซึ่งปิดมาชั่วคราว ด้วยเหตุผู้จัดการถึงแก่กรรมลงแลยังหาผู้จัดการไม่ได้นั้น บัดนี้ห้างนั้นได้เปิดขายของตามเคยมาอีกแล้ว

ครั้งนี้จะได้จำหน่ายขายของโดยย่อมยาวที่สุด ด้วยต้องการจะรวบรวมเงินไปชำระสะสางหนี้สินต่างๆ ของผู้ตายให้หมดสิ้น

ฉนั้นจึงขอแจ้งความมายังท่านทั้งหลายให้ทราบว่า ถ้าท่านต้องการซื้อไม่ว่าสิ่งหนึ่งสิ่งใดหมดขอเชิญท่านมาชมดูที่ห้างนี้เสียก่อนที่จะไปหาซื้อที่ห้างอื่นๆ เพื่อจะได้ซื้อของดีๆ ได้โดยราคาย่อมเยาว์ที่สุด

ด, ๑๙, ๒, ๕๖, ๘ ก,

วิวิธ ยุษาการ หลังกระทรวงเมืองถนนเพื่องนคร

ได้สั่งผ้าพื้นต้ายหลอดอย่างแท้มาถึงแล้ว เนื้อดีนัก มีสีน้ำตาลและสีอื่นๆ สำหรับแต่งชุดได้ ผ้าพื้นจันทบุรี ผ้าพื้นอ่างหินอย่างดี ผ้าต้ายหลอดเด็ก ผ้ารอเด็กมีหลายสิบสีม่วงเชียงไฮ้แท้มีเกือบทุกสี แต่ม่วงที่สั่งใหม่มาครั้งนี้เนื้อดีผิดกว่าทุกครั้ง ม่วงตาอย่างดีตาดู และตาเดียวงามกว่าครั้งก่อนสีไม่ลอก หมวกสักหลาดขลิบริมสีดำและสีต่างๆ หลายอย่าง นอกจากนี้ยังมีของอื่นๆ อีกมาก เช่นเครื่องแต่งตัวสมาชิกเสื้อบ๊า และถุงเสื้อมีเกือบครบทุกอย่างทุกมณฑล ถึงบางอย่างที่ไม่มีก็อาจทำให้ทันต้องการได้ ทั้งราคาก็จะคิดให้ถูกด้วย ถ้าท่านที่อยู่หัวเมืองอยากจะซื้อของข้าพเจ้า ข้าพเจ้าจะส่งใบราคาสิ่งของไปให้โดยเต็มใจ

ด, ๑๖, ๖, ๕๖, ๑, ก.

แจ้งความ กรมบัญชาการ กองพลที่ ๒

ด้วยกองพลที่ ๒ มีกรรมสิทธิ์ที่ดินอยู่แห่งหนึ่ง ที่ตำบลสวนแตน อำเภอตลิ่งชัน แขวงกรุงเทพฯ เปนเนื้อที่ ๒ งาน ๕๐ ตา. แลในที่ดินรายนี้มีเรือนฝากระดาน ๑ หลัง ชื่อกว้าง ศอกเศษ ยาว ๕ วา เศษ หน้าบ้านจดคลองใหญ่ หลังบ้านเปนสวน

บัดนี้กองพลที่ ๒ จะขายที่ดินกับเรือนรายนี้ โดยเปนราคาที่ย่อมเยาว์ ถ้าผู้ใดจะต้องการซื้อแล้ว เมื่ออยากจะต้องการตรวจดูเนื้อที่เสียก่อนก็ได้ ให้ไปตกลงกับเจ้าพนักงานสมุห์บาญชีกองพลที่ ๒ ณที่ว่าการกรมบัญชาการกองพลที่ ๒ บางซื่อ กรุงเทพฯ ภายในวันที่ ๓๐ กันยายน ปีนี้

แจ้งความมาณวันที่ ๑๒ กันยายน พ, ศ, ๒๔๕๖

กรมบัญชาการกองพลที่ ๒

ห้างอินเดีย

ตำบลเจ้าฟ้าจะขายของลดราคาเปนครั้งใหญ่ ในระหว่างวันที่ ๑๕ ถึงวันที่ ๓๐ กันยายน พ,ศ, นี้ สิ่งของที่จะขายลดราคานั้น มีผ้าแพรสำหรับห่มแลสไบ ผ้าอย่างดีสำหรับตัดเสื้อแลสิ่งของต่างๆ เปนอันมากส่วนแต่ของดี ๆ ทั้งนั้น

เชิญท่านมาซื้อสิ่งของที่ห้างนี้ จะได้โดยราคาย่อมเยาว์

เชิญ! เชิญ!! เชิญ!!!

แจ้งความขายเลหลัง

ด้วยบริษัทเลหลังสยามได้รับคำสั่งจากนายการ์ดะริงค์ จะได้ขายเลหลังสรรพสิ่งของต่างๆ ที่บ้านตำบลสถานีรองเมือง ณวันเสาร์ที่ ๒๐ กันยายน พ.ศ. นี้ ลงมือเวลาบ่าย ๒ โมงครึ่งตรงสิ่งที่จะขายนั้น มีเครื่องเรือนต่างๆ มีพิมเปียโน กระจกส่อง ตู้ จักร์ผ้า แลอื่นๆ

ข้อสัญญาตามเคยถ้าอยาก ทราบรายละเอียดให้ถาม อี.เอม.เปเรร่าแอนโท ครงบ่าก ครอก โรงภาษีข้าม

แจ้งความขายรถยนต์

รถยนต์ยี่ห้อ "เบดฟอรด" ๑๗—๒๒ เรงม้า ที่นั่งสำหรับ ๕ คน รูปทรงงามสั่งเข้ามาได้ ๓ เดือน ยังใหม่มีเครื่องอาไหล่พรอม เจ้าของจะไปนอกจะขายราคา ๖๐๐๐ บาทเท่านั้น

ท่านผู้ใดต้องการซื้อ เชิญถาม ม. ที่ออฟฟิศกรุงเทพฯ เดลิเมล์

ท่านควรมีไว้ดูเพื่อเวลาท่านต้องประสงค์

ท่านทั้งหลายคงทราบดีแล้วว่า ชาในยี่ห้อนิ้มฮงจั่ว ได้รับความนิยมแพร่หลายโด่งดังฉันใด จากท่านผู้รับประทานนั้นไม่จำต้องกล่าว แต่เวลานี้ข้าพเจ้าจำหน่ายปลีกโดยมาก เมื่อชาของข้าพเจ้า (นิ้มฮงจั่ว) เปนที่นิยมแพร่หลายมากขึ้น ราพเจ้าจึงขยายสถานที่การขายส่งแก่ผู้รับไปจำหน่าย ขนอีกแพนกหนึ่ง เพราะฉนั้นขอท่านผู้รับจำหน่าย แลซื้อรับประทานจงมั่นใจเถิดว่า ราคาจะคิดแก่ท่านพอสมควร (แพงกว่าห้างอื่นรับคืน) ทั้งชาก็จะให้คงดียังเดิม ดังมีโคลงสัญญาอยู่ในท้ายนี้แล้วแลข้าพเจ้าขอกราบทูล กราบเรียน แลแจ้งความท่านผู้ใหญ่ในคณะสถานที่ทำการต่างๆ ทราบ เมื่อจะกรุณาลองใช้ชาของข้าพเจ้าแล้ว โปรดมีจดหมายมายังข้าพเจ้า (นิ้มฮงจั่ว) (ส่งประจำหรือชั่วคราวๆ จะเท่าไรท่อหรือชั่ง) ข้าพเจ้าจักยินดีรีบจัดส่งไปยังสถานดังประสงค์ ถ้าราคาชาราคาผิดฉนใด ข้าพเจ้าขอรับผิดชอบดุจมีโคลงแจ้งไว้ดังนี้

สัญญาสำหรับส่งตามคณะสถาน	สัญญากับผู้รับชายแลรับประทาน
☞ ข้าพเจ้าส่งสถานใด มิให้ใกล้ท่านชิงเมื่อรสไม่เชี่ยวชิง จักเก็บตามคืน	กอแลกลิ่นรินชงแม้ ไม่ตรงต่ออ้างทั้งค่าแพงกว่าห้าง อื่นแล้วจงคืนเปลี่ยนถวาย ข้อยเกอญ

มีถ้าคะถ้วยชนิดผิวเกลี้ยงแลผิวทราย ขนาดบรรจุชาได้ ๑—๒—๔ ห่อ (ได้กรอกชาอบถ้าไว้แล้วเพื่อมิให้ท่านต้องไปเปนถังวุ่นอีก) ทั้งมียาแดงอย่างดีซึ่งสำหรับท่านทำยานตถุ (แห้งไม่มีน้ำมัน) แลขี้ผึ้งอย่างแท้ (ไม่ปนเจือ) สำหรับท่านหุงสีปาก เมื่อท่านต้องการของดีๆ โปรดอย่าลืม นิ้มฮงจั่ว หัวเม็ด

ท่านซึ่งอยู่หัวเมืองหรือมณฑลเมื่อต้องการชาข้าพเจ้า ชนิดอันโดยหอมกอกลิ่นหรือต่ำก้อง, หอมรสมัน แลบ่อยใบเขียว, กลิ่นเข้มหอมกลิ้ยง ชนิดใด โปรดมีจดหมายแลราคามาทางขนาณัติทั้งค่าไปรสนีย์วัตถุด้วย (ชาชั่ง ๑ (๔ ห่อ) บรรจุหีบเสร็จหนัก ใน ๒ ปอนด์ ถ้าที่ให้ส่งไปเปนทางกันดาร เช่นมณฑลร้อยเอ็จ หรืออุดรเปนต้นค่าไปรสนีย์วัตถุ ๗๐ สตางค์ นอกนั้น ๔๐ สตางค์) แลต้องแจ้งนามแลตำบลที่อยู่ของท่านผู้รับให้ชัดเจนเพื่อสดวกกับผู้นำส่ง เมื่อข้าพเจ้าได้รับจดหมายของท่านวันใด จักรีบจดส่งไปโดยไม่นอนใจ น่าของถึงข้าพเจ้าดังนี้

ถึง ยี่ห้อนิ้มฮงจั่ว จำหน่ายใบชาหัวเม็ดน่าเบอร์ ๒๗๒๐ ตำบลสพานหัน กรุงเทพฯ

◎ นามบัยหมายอย่างนี้ แสดงว่าค้าขาย เช่นใช้ในสยาม อย่างนิยม

◎ ประสงค์จงอย่าช้า ชาชตรศเก่ง ถ้าออกอ้างดวดขาย ท่านมา

สะเตอร์น ไวน์

เปนยาทำชนพิเศษแลอย่างประดิษฐ์ ซึ่งประสมด้วยเครื่องที่มีในตับปลาสดๆ ตับปลาที่ใช้ปรุงยานี้มีเครื่องยาพิเศษที่เรียกว่าน้ำมันตับปลา นอกจากนี้ยาที่ประสมเครื่องยาธาตุเหล็ก (ไฮปันฟอสเฟต) ในจำนวนน้ำยาอนต์หนึ่งมี ๔ แกน แลปราศจากเนื้อน้ำมันที่มีมันซึ่งทำให้รับประทานยากไม่ชวนดื่ม

แต่น้ำมันตับปลานี้หมอทั้งหลายได้เห็นสรพคุณยามาช้านานแล้ว แลมีความเชื่อถือทั่วชนทุกๆ มีว่าเปนยาเมื่อรับประทานได้ก็อาจรักษาโรคต่างๆ ได้จริง โดยเหตุนี้ยาซงกลั่นแลประสมด้วยตับปลานี้คนนิยมกันทั่วไป พระฉนั้นยากลั่นที่ประสมด้วยตับปลานี้ซึ่งเปนปราศจากเนื้อน้ำมันที่เปนมันซึ่งกระทำให้คนเจ็บช่วยรับประทานเช่นยาสะเตอร์นไวน์เมื่อจะใช้ในการรักษาโรคก็ได้เห็นสรรพคุณยาโดยรวดเร็วทั้งไม่ต้องลำบากยากเย็นที่จะรับประทานนั้นด้วย

ห้างบอเนียวกำปะนี

ขอแจ้งความให้ทราบ

ด้วยห้างนี้รับสั่งสิ่งของต่างๆ ทุกชนิดจากต่างประเทศ แลมีสินค้าต่างๆ ขายหลายอย่าง

น้ำมัน "โยติไล" ใช้ทาไม้, บ้องกันไม่ให้ไม้ผุ, ไม่ให้ตะไคร่น้ำจับ, ไม่ให้มอดกิน, ไม่ให้ปลวกขึ้น, แลรักษาเนื้อไม้ดีกว่าน้ำมันชนิดอื่นถังหนึ่งมี ๑๐ แกลลอน ราคา ๒๗ บาท ๕๐ สตางค์

รถยนต์ "ฮัมเบอร์ เร็ต" ตั้งสูบนั่งได้ ๒ คนรูปทรงงาม ทำที่บริษัทฮัมบอร์กรุงอังกฤษ ราคา ๑๗๕๐ บาท ถ้าจะต้องการทราบรายละเอียดขอแจ้งมาให้ยังข้าพเจ้าๆ จะยินดีรีบแจ้งให้ แลจะยอมให้ทดลองก็ได้

ลูกปืนของบริษัท "โนเบิล" มีจำหน่ายเสมอ แลรับสั่งปืนแลกระสุนปืนชนิดต่างๆ ด้วย

เหล้าเบียตราแหม่ม ชนิดนี้ ได้ตกเข้ามาใหม่อีกแล้ว ราคาขายปลีกขวดใหญ่หีบหนึ่งมี ๔ โหล หีบละ ๑๕ บาท ขวดเล็กมี ๗ โหล หีบละ ๑๗ บาท ถ้าสำหรับลูกค้ารับเอาไปจำหน่ายจะคิดลดให้อีกตามแต่จะได้ตกลงกัน

ห้างบอเนียวกำปะนี
ตำบลบ้านดวย กรุงเทพฯ

แจ้งความ

ขอแจ้งความแก่ท่านผู้รับหนังสือพิมพ์ กรุงเทพฯ เดลิเมล์ ให้ทราบว่า โดยเหตุที่ผู้รับหนังสือพิมพ์ประจำของเราทั้งในกรุงและหัวเมืองมีจำนวนถึงสามพันคนเศษ เปนการเหลือวิไสยที่คนเก็บเงินของเราจะออกเที่ยวเก็บเงินให้ทั่วถึงได้ จึงจดแจ้งความไว้ว่าตั้งแต่วันลงแจ้งความนี้ไป ผู้ใดจะรับหนังสือพิมพ์กรุงเทพฯ เดลิเมล์ จะต้องส่งเงินให้ไว้ล่วงหน้าทุกคนไป และส่วนท่านผู้ที่จะรับหนังสือพิมพ์ของเราอยู่แล้ว แต่ยังไม่ได้ส่งเงินค่าบำรุงมาให้นั้น ก็ขอให้โปรดส่งเงินมาชำระเสียให้เสร็จโดยเร็ว มิฉนั้นโรงพิมพ์จะงดไม่ส่งหนังสือให้ท่านอีกต่อไป กว่าจะได้รับเงินค่าบำรุงที่ค้างนั้นมาก่อน ท่านผู้ที่อยู่หัวเมืองจะส่งเงินมาชำระค่าหนังสือพิมพ์ก็จะส่งด้วยตั๋วเงินไม่สดวก จะส่งเงินโดยทางธนาณัติ หรือสลดด้วยตราไปรสนีย์มาแทนตั๋วเงินก็ได้ สุดแต่ความสดวก

แจ้งความ โรงเรียนกฎหมาย

ด้วยกระทรวงยุติธรรมได้กำหนดจะสอบวิชาชั้นต้นเปนครั้งที่สุด สำหรับนักเรียนกฎหมายที่ได้ลงชื่อไว้แล้ว แต่ยังไม่ข้ามวิชาชั้นต้น ในวันที่ ๑๖–๑๗ ตุลาคมศกนี้ที่ห้องเรียนโรงเรียนกฎหมาย ลงมือเวลาเช้า ๔ โมง ท่านเรียนคนใดจะเข้าสอบได้ ให้มาลงชื่อที่พนักงานโรงเรียนภายในวันที่ ๗ ตุลาคมศกนี้

พระยาญาณประกาศ

ถ. ๑๘, ๖, ๕๖ ๒๗ ๑.

ประกาศ

คดีดำที่ ๑๐ ปี ๒๔๕๖

ศาลคดีต่อประเทศ

ด้วยคดีฟ้องระหว่าง นาย อีซาบาย เตาวุดบาย ผู้จัดการห้างเอเกยุดชัน อาริกำปนี สบเยก อังกฤษ โจทย์ จีนกิมเต็กฮง สบเยก สยาม จำเลย เรื่องหนี้สินทุนทรัพย์ ๑๒๗๖ บาท ๗๗ สตางค์ คดีนี้ปรากฏจากรายงานของกองหมายว่า ได้นำฟ้องเพื่อส่งให้แก่จำเลยซึ่งอยู่ที่ตำบลถนนสำเพ็ง กรุงเทพฯ แล้ว หาพบจำเลยไม่ และไม่ได้ความว่าจำเลยจะไปอยู่ที่ใด จึงส่งฟ้องให้จำเลยไม่ได้ โจทย์ขอให้เรียกจำเลยทางหนังสือพิมพ์

เพราะฉนั้น ศาลจึงประกาศโดยหนังสือพิมพ์ฉบับนี้แทนการออกหมายเรียกจำเลย ให้จำเลยมาแก้คดีต่อศาลภายในกำหนด ๓ เดือน นับแต่วันประกาศนี้เปนต้นไป ถ้าจำเลยไม่ทำคำให้การยื่นตามกำหนดดังกล่าวนี้แล้ว ศาลจะจัดการต่อไปตามกฎหมาย

มนูสารศาสตร์

แทน อธิบดีผู้พิพากษา

ประกาศมา ณ วันที่ ๑๗ กันยายน พระพุทธศักราช ๒๔๕๖

ถ ๑๗,๖,๒๔๕๖ ๑ ๗

ตรา มังกร บิน เปน เครื่อง หมาย

ห้าง ขายยา

เซียะเหลง

ทั้งรับรักษาโรคด้วย

ตั้งอยู่ริมศาลเจ้ากวางตุ้ง

เหนือสามแยกถนนเจริญกรุง

ยาวิเศษเบอร์ที่ ๖๔

เปนยาสำหรับบำรุงโลหิต น้ำเหลืองเสีย, และแก้ลมร้ายต่าง ๆ ซึ่งกระทำให้ปวดตามข้อกระดูก และเส้นสายนั้น

ยาวิเศษเบอร์ที่ ๖๔

นอกจากจะรักษาให้หายได้ นอกจากอาการที่กล่าวมา ยังมีคุณอีกเปนหลายประการที่จะกำจัดโรคร้ายอื่นๆได้ ดังคำชี้แจงและข้อขบายมียืดยาว แจ้งอยู่ที่กระดาษห่อยาเบอร์ที่ ๖๔ นี้แล้ว

แต่ยาเบอร์ที่ ๖๔ นี้ ขอให้ท่านผู้ซื้อระวังตรวจดูตรามังกรบินของข้าพเจ้าเปนสำคัญ ด้วยบางทีจะมีผู้กระทำปลอมตราหรือยี่ห้อคล้ายๆ กัน เพราะฉนั้นขอท่านสังเกต (คือที่เล็บมังกรกับลิ้นเปนต้น) เพื่อซื้อไม่ผิด

ข้าพเจ้า หมอเจี่ยซิว เปนเจ้าของห้างขายยาอั้งเซียะเหลง เบอร์ห้างเลขที่ ๒๔–๒๖–๒๗–๒๘ ตอนเหนือน่าโรงหนังบริษัทพยนต์พฒนากร เหนือสามแยกถนนเจริญกรุงที่ห้างขายยาของข้าพเจ้ายังมีการรักษาฟัน ถอนฟัน ตัดฟัน ด้วยจักรกับแว่นตาต่างๆหลายๆ ชนิด ซึ่งจะประกอบกับตาของท่านได้ และสิ่งของทั้งหลายอื่นๆอีกมาก มีพร้อมทั้งยารักษาโรคด้วย

หมอเจี่ยซิว เจ้าของห้างขายยายี่ห้อองเซียะเหลง

กรุงเทพฯ

พ. ศ. ๒๔๕๖

กัลป เพสย์ วิมล

มีรถพ่วงข้างสำหรับมอเตอไซสามชนิดเปนรูปตอปปีโดทำด้วยเหล็ก และอย่างทำด้วยหวายรูปธรรมดา สายพานมอเตอไซหนังชนิดกลม และเหลี่ยมมีขนาดต่างๆ สายพานยางเส้นละ ๙ บาท ยางรถมอเตอไซชั้นในชั้นนอก ยางรถจักรยานชั้นนอกอย่างดีๆ มีหลายอย่างพอได้ตั้งสามปีก็มีราคาพอควร ตะเกียงแก๊สสำหรับติดข้างรถมอเตอไซอย่างสองน่า กระจกขาวและแดงอย่างใหม่ใบละ ๖ บาท ๕๐ สตางค์ รถจักรยานสีเขียวและแดง เหลืองดำราคาถูก มีเครื่องใช้ในรถจักรยานมาใหม่อีกหลายอย่าง ขายส่งและขายปลีกราคาไม่แพง

อนึ่ง ถ้าท่านผู้ใดที่ใช้รถมอเตอไซแล้วอยากจะขาย ข้าพเจ้าจะรับฝากขาย หรือจะซื้อรถที่ใช้แล้วราคาถูกลง ข้าพเจ้าก็จะรับหามาให้ เพราะฉนั้นท่านผู้ใดจะซื้อรถโดยสดวกแล้ว เชิญมาที่ร้านข้าพเจ้า

ตำบลสี่กั๊กสพานถ่านถนนเจริญกรุง

บุ้นเฮ้า

ถ, ๒๓, ๕, ๕๖ ๑ ๗

แจ้งความ

ห้าง กิมหลี่

น่าวัดสามปลื้ม ถนนสำเพ็ง

จำหน่ายเครื่องมุขและสินค้าต่างๆ ของพึ่งตกเข้ามาใหม่ คือโต๊ะหมู่ลายมุขที่บูชาอย่าง ๗ ตัว และอย่าง ๕ ตัว กระจกกันน้ำฝนอย่างมีกระจังอย่างไม่มีกระจัง ฉับแลสำหรับใส่พระบรมรูป ฉับแลกระจกเงามีทั้งลายไม่ร่ง และลายทึบ ธรรมาสน์มุขขึบศิริอย่างมีกระจก เก้าอี้มุขมีลายต่างๆรูปต่างๆ ม้าปลักม้าเครื่องแม้งและม้ามุขมีมากอย่างด้วยกัน กรอบแก้วมีฐานทองรองด้วยพร้อมมีทั้งเล็กและใหญ่ กล้องยานัดถุ์อย่างนิเกอร์ราย ราคาอันละ ๒๐ สตางค์และยังมีของต่างๆอีกมาก ถ้าท่านทั้งหลายจะต้องการเชิญมาชมที่ห้างกิมหลี่ก่อน ราคาไม่แพงกว่าที่อื่น และรับประกันได้ว่าเปนของดี และเปนผู้รับสั่งเครื่องมุขและสรรพสิ่งของต่างๆ

ถ ๒๓, ๕, ๕๖, ๑ ๗

ประกาศ

คดีที่ ๒๙,๒๔๕๖

ศาลเมืองนครเชียงใหม่

ด้วยความแพ่งระหว่าง นายเปลือง อำแดงเสม โจทย์ นายแปลก อำแดงมน จำเลย เรื่องจำนำที่สวนแล้วไม่ไถ่ ศาลได้ออกหมายเรียกจำเลยหาพบตัวไม่ และไม่ทราบว่าจำเลยอพยพไปอยู่ที่ไหน โจทย์ยื่นคำร้องขอให้ศาลประกาศทางหนังสือพิมพ์แทนการส่งหมายเรียกจำเลย

เพราะฉนั้นศาลสั่งให้จำเลยทำคำให้การยื่นต่อศาลภายใน ๑ เดือน นับแต่วันที่ออกประกาศนี้เปนต้นไป ถ้านายแปลก อำแดงมน จำเลยไม่ทำคำให้การยื่นต่อศาลตามกำหนด ศาลจะพิจารณาสำนวนโจทย์ไปฝ่ายเดียว สำนวนฟ้องอยู่ที่ศาล

ประกาศมาแต่วันที่ ๒ กันยายน พระพุทธศักราช ๒๔๕๖

รุนกิจวิจารณ์

ผู้พิพากษา

ถ, ๒, ๒, ๕๖, ๑, ๗

ประกาศ

ศาลมณฑลนครไชยศรี

ด้วยความแพ่งระหว่าง อำแดงเพียร โจทย์ จีนยุ่งจำเลย เรื่องขอแบ่งสมรส คดีนี้โจทย์ยื่นคำร้องต่อศาลว่า จีนยุ่งจำเลยได้อพยพไปอยู่เสียแห่งใดไม่ทราบ นำหมายและสำนวนฟ้องส่งให้ไม่ได้ ขอให้ประกาศทางหนังสือพิมพ์แทนการส่งหมายถึงจีนยุ่งจำเลยต่อไป

เพราะฉนั้นจึงประกาศโดยหนังสือนี้ให้จีนยุ่งจำเลยทราบ และให้จีนยุ่งจำเลยมาแก้คดีของโจทย์ยังศาลมณฑลนครไชยศรีภายใน ๓๐ วัน นับตั้งแต่วันที่ได้ประกาศนี้เปนต้นไป ถ้าจีนยุ่งจำเลยไม่มาแก้คดีของโจทย์ตามกำหนดนี้แล้ว ศาลจะพิจารณาและพิพากษาคดีของโจทย์ไปฝ่ายเดียว สำนวนฟ้องให้มารับที่เจ้าพนักงานศาลมณฑลนครไชยศรี

ประกาศ วันที่ ๒ กันยายน พระพุทธศักราช ๒๔๕๖

หลวงจรารัตน์มนตรี

อธิบดีผู้พิพากษา

ถ, ๑๑, ๒, ๕๖, ๑, ๗

สิทธิการิยะ

ถ้าผู้ใดใครผู้หนึ่งเปนโรคดังนี้ คือ

ริดสีดวงจมูก หรือ ริดสีดวงงอกเปนง่อยเพลีย เหม็นขา เปนฝีมะม่วง ฝีประคำร้อย เปนโรคชุกชุม จนปวดเจ็บ เข้าข้อออกดอก เปนหนองใน หรือเปนมาดมาย จนต้องกรานด้วยไม้เท้า หรือไปไหนไม่ไหว หรือเปนแผลมะแรง หรือกุฐราด แผลกลายต่างๆ ทุกอย่าง หรือเปนโรคกะษัยและเปนโรคอันใด ซึ่งเปนอยู่ตลอดตามข้างนามต่างๆ ทั้งปวง

โรคต่างๆดังกล่าวมาแล้วนี้ ถ้าท่านใช้ยาอื่นๆไม่ทุเลาเบาหายจงแนะนำให้แลเห็นยาอย่างเอกชื่อ น้ำชุบของพระอินทร์ ขวดละ ๔บาท หรือจะรีบ แต่ ยาอย่างไท ชื่อ เทวะโอสถ ขวดละ ๒ บาท ก็ตามใจตามกำลัง

เมื่อท่านได้ชิมแล้ว ก็จะเปนที่แน่แก่ใจเช่นกับตาของท่านผู้ชิมนั้นเอง

ถ้าพบใจจะชิมควรสังเกตที่ขวดยา มีรูปนายจำนูญ เจ้าของยาปิดทุกขวด ถัดรูปลงมามีอักษรบอกว่า ดังนี้ นายจำนูญ อยู่ตลาดท่าเรือพระบาทมณฑลกรุงเก่า กับมีรูปคนสี่มือยืนถือของปิดที่ขวดยาด้วยทุกขวดทั้ง ๒ ขนาน

ยา ๒ ขนานนี้มีขายส่งที่ห้างเจ้าของยาตำบลท่าเรือพระพุทธบาท ๑ แห่ง มีขายส่งที่คุณแม่แพอยู่เหนือคลองบางลำภูบนกรุงเทพฯ

อีกแห่ง ๑

มีขายปลีกที่ตรงห้างขายยาบิกริมแอนโกร้าม ๑ แห่ง ที่ร้านเจริญเกษาทิศเหนือโรงตรวจรา โมลัย ๑ แห่ง ที่ห้องเครื่องดื่มสถานีรถไฟหลวง ๑ แห่ง

ตามหัวเมือง และที่ต่างๆอีกโดยมากที่ลังเกตที่มียา ๒ ขนานนี้ขายคือมีป้ายรูปคนสี่มือถือของ ในป้ายนั้นบอกชื่อยา ๒ ขนานนี้

อยากทราบละเอียดว่ายานี้ดีอย่างไร จงเรียกเอาใบแจ้งความกับผู้ขายยา หรือจะมีจดหมายถึงเจ้าของยา เจ้าของยายินดีจะส่งไปให้ โดยไม่รังเกียจ

ถ, ๒๓, ๕, ๕๖, ๑, ๗

โรงน้ำแข็ง บางกอก มานุแฟก เชอริง กำปนีลิมิเต็ด

ได้รับพระราชทานพระบรมราชานุญาต ใน

พระบาทสมเด็จพระเจ้าอยู่หัว

มีน้ำหวานต่างๆ เช่น โรซ วอเตอร์ แลร์เรด และน้ำหวานอย่างอื่นๆ

กับอาหารแช่น้ำแข็ง เปนต้นเนื้อชนิดต่างๆ

แจ้งความ

สถานถ่ายรูปตลาดน้อย

ที่ทำการสถานนี้ทำดีนัก เชิญท่านพักถ่ายรูปสุขสันฐาน ไม่เลอะเลือนเหมือนจำลองช่างของนาน ฝีมือสมานเสมอนิมิตร ประดิษฐ์เพียร เปนที่ควรตรงมิรอดสโตร์ร้าม ภายในงามเฉิดฉายรูปถ่ายเรียน ไม่เคยแวะแวะต้องนำลองเรียน ความแนบเนียมจะสมองท่านต้องใจ ทั้งบุรุษย์และสัตรีที่สุภาพ ควรจะทราบที่นี้อยู่ที่ไหน อาราธนาเณรสงฆ์โปรดตรงไป ไม่มีใครกีดขวางทุกอย่างเอย

พิมพ์ด้วยกระดาษเวลโบร

๕ นิ้ว	๑ โหล ราคา ๕ บาท	ครึ่งโหล	๓ บาท
๖ นิ้ว	๑ โหล ราคา ๑๐ บาท	ครึ่งโหล	๖ บาท
๗ นิ้ว	๑ โหล ราคา ๑๗ บาท	ครึ่งโหล	๑๐ บาท
๑๒ นิ้ว	๑ โหล ราคา ๓๐ บาท	ครึ่งโหล	๒๐ บาท

พิมพ์ด้วยกระดาษปลาติในแมต

๕ นิ้ว	๑ โหล ราคา ๗ บาท	ครึ่งโหล	๖ บาท
๖ นิ้ว	๑ โหล ราคา ๑๕ บาท	ครึ่งโหล	๙ บาท
๗ นิ้ว	๑ โหล ราคา ๒๕ บาท	ครึ่งโหล	๑๕ บาท
๑๒ นิ้ว	๑ โหล ราคา ๕๐ บาท	ครึ่งโหล	๒๗ บาท

สำหรับท่านภิกษุสามเณรจะลดราคาพิเศษ ๑๐๐ ละ๒๕

ถ, ๑๐, ๕, ๕๖, ๑, ป,

โต๊ะบิลเลียดของห้าง เรค บอน วิกซ์ ลิมิเต็ด

ผู้ทำโต๊ะบิลเลียดถวายพระเจ้าแผ่นดินประเทศอังกฤษ

ห้าง บี. อาร์. กอดาด แอนโก เปนเอเยนต์สำหรับกรุงสยาม

โต๊ะบิลเลียดของห้างนี้ดีกว่าโต๊ะบิลเลียดชนิดอื่นๆหมด ลดราคายอมเยาว์ด้วย ในเวลานี้ที่ห้างนี้ได้รับโต๊ะบิลเลียดเข้ามาใหม่ ของโต๊ะมีเครื่องสำหรับโต๊ะบิลเลียดพร้อมทุกๆอย่าง

กับมีเครื่องอาไหล่สำหรับโต๊ะบิลเลียดขายเสมอด้วย เชิญท่านมาชมโต๊ะบิลเลียดที่ห้างนี้

รถ ยนต์ ยี่หัอ ฟอรด

แฮนร์ ฟอรด" ได้สร้างรถยนต์มาถึงกว่าใครหมดโดยนี้ เพราะฉนั้นจึงรู้จักสร้างได้ดีๆ มหาชนจึงได้นิยมใช้ รถยนต์ยี่หัอนี้ ด้วยเราจาหน่ายโดยราคาของเยาวทุกสุด ควรท่านสั่งรถยนต์เสียแต่วันนี้ เพื่อจะได้มีใช้ทันกับความประสงค์ ถ้ารถยนต์นั้นสั่งให้ทำได้ตามชอบใจ

รถยนต์ยี่หัอ ฟอรด แบบใหม่ รูปทรงดอรบิโล

จำหน่าย ราคา ๒๐๓๕๐ บาทขึ้น

เชิญท่านสั่งวันนี้อย่ารอช้า จดอำปน ลิมิเต็ด

ผู้เปนเอเยนต์

ยาเม็ด แดง ชื่อ ฮกไช ของ ห้างเค. โอ ยามา ถนน พาหุรัดน์

โอสถนี้ มีคุณเอนก เช่นเมื่อ ถูกความ เย็นร้อน, ครั่นคร้าว, อาเจียร ลงท้อง ไม่สบายจิตร, ปวดศีรษะ, อาหาร ไม่ค่อย ย่อย, เมาสุรา, เมาคลื่น เปนต้น

ท่านที่อยู่เปนปรกติก็ดี เมื่อรับประทานโอสถนี้ที่ละน้อยๆเสมอไป ก็จะรู้สึกรื่นใจ ชื่นอกหาที่เปรียบไม่ได้

ราคา จำหน่าย

ห่อเล็ก ห่อละ	๕	สตางค์	มี	๑๘	เม็ด
,, ใหญ่ ,, ,,	๒๕	,,	,,	๑๑๐	,,
อับ นิเกอร์ อับละ	๕๐	,,	,,	๒๒๐	,,

ยา ชุด โอยามา ตราเสือ อันนี้ เปนยา อยู่ไฟอย่างสำคัญ ที่สุด สำหรับ สตรีที่คลอดบุตร์ ใช้แทนอยู่ไฟ และสบาย ดีกว่าอยู่ไฟมาก แต่ยาชุดโอยามานี้ มีคุณ อีกหลาย อย่างคือ แก้อหิวาตกะโรค ปวดท้อง อย่างร้ายแรง

ราคา ชุด ๑๒๐ ห่อ ๑ บาท

กล่องใส่ชุด ทองแดง อันละ ๑ บาท ๒๕ สตางค์

,, ,, ,, เล็ก ,, ๑ บาท

,, ,, เหล็กวิลาศ อันละ ๕๐ สตางค์

ยา สี่ พั้น ตรา ช้าง

ยา สี่ พั้น ตรา ช้าง ของ ห้างเคโอ ยามาถนนพาหุรัดน์ กรุงเทพฯ เปนยาสี่พั้น อย่าง วิเศษ ท่านทั้งหลายเวลาช้ำ ๆ ๆ วัน ขอให้อย่า ลืม ใช ยาสี่ พั้น ตรา ช้าง สำหรับรักษาพั้น ให้ถาวร อาจทั้ง แก้ ปากเหม็น ให้บาดหมดชื่นใจอย่างยิ่ง

ราคา ห่อ ละ ๖ สตางค์

หีบไม้ ๑๕ สตางค์ อันเล็ก ๑๗ สต.

ยาเซ็น ชี่ ของ ห้าง เค.โอยามา

โอสถ สำหรับ แก้สรรพโรค ผิว หนัง แก้ โรคหิด รักดาก เปื่อย เกลื้อน พรรไฝ รีเดือน เม็ดคาม ผิวหนัง ต่าง ๆ

ถ้าใช้ ขวด เดียว ก็รู้ สึก คุณ ยา นี้ได้ ทันที

ราคา ขวด ละ ๕๐ สตางค์

มีจำหน่าย ที่ ห้าง เค, โอ ยา มา ถนนพาหุรัดน์

ยาน้ำ บีงันซุย ของห้าง เค.โอยามา ถนนพาหุรัดน์ สำคัญ สำหรับ รักษาโรคผิวหน้า คือ

ก้ สิวช้าง, สิวเม็ดเล็ก, สิวเสี้ยน, เกลื้อน, ให้หาย ขาดและหน้า ดำหรือผิว

หน้าหยาบให้ราวนวลดีจริง ๆ ท่านทั้งหลาย ควรจะใช้ยาน้ำนี้เสมอ ๆ

ราคา ขวดละ ๖๒ สตางค์ เวลาจะซื้อ ระวังดูตรา แดง ของห้าง เค.โอยามา ด้วย

ยาตะบูริน ของ ห้าง เค.โอ ยา มาถนน พาหุรัดน์ แบ่นโอสถวิเศษ รักษาโรค หนองในเมื่อ ท่าน รับประทานยา แก้ โรคหนองใน อย่างเดียว มาง ที่จะยัง ไม่ หายขาด เพราะฉนั้น ข้าพเจ้า ได้ สั่งยา ขนานนี้เข้ามา ใหม่เพื่อ จะฉีด ล้าง หนอง ข้าง ใน หรือ ข้าง นอก ให้ หาย ขาด ทีเดียว

ราคา ขวด ละ ๖๒ สตางค์

ชุน นาง หรือ เจ้านาย เวลานี้ นิยมใช้ น้ำมัน เค. โอ. ตรา เสือ ด้วย มาก เพราะ เหตุ อะไร?

มีคำตอบได้ อย่างเดียว " ดีกว่า น้ำมน ชนิด อื่น ๆ เท่านั้น " คือ

๑ รักษา ผม ไม่ ให้ร่วง
๒ ให้ ผมดำดี มัน ขน งอก งาม
๓ หอม ดอกไม้ อย่าง ดี และ ทน นาน
๔ ให ศีรษะ เย็น สบาย ดี
๕ วิธีใช้ง่าย ดี ทั้ง ราคา ถูก ด้วย

ขวดละ ๖๒ สตางค์

มี ปลอม มาก ขอจำ ตราเสือ กับ เค, โอ,

ถุงเท้า สั้น สำหรับ ทหาร อย่าง เนื้อดี ใช้ ทน ที่หนึ่งได้ ตกเข้ามา ใหม่ แล้ว มีสีต่าง ๆ งามและมีดำด้วย ราคาถูก มาก ๑ โหล ๔ บาท คู่ละ ๓๗ สตางค์ เท่านั้น

ถุงเท้ายาง อย่างดี ราคาคู่ละ ๒ บาท มีสีต่าง ๆ ผ้าถักหลวด ใช้ละ บายทนดีด้วย

มีขายที่ ห้าง เค.โอยามา ถนน พาหุรัดน์ ตึกแดง

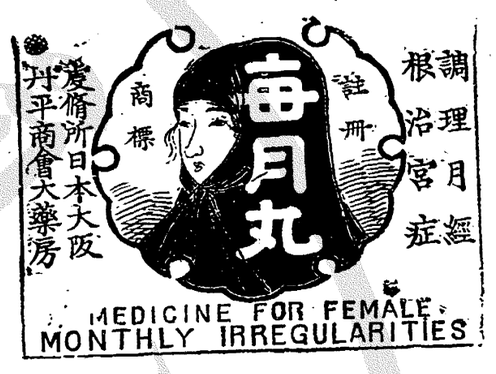

ยาไมซูกี่ ของ ห้าง เค. โอยามา

มีคุณอย่าง วิเศษ แต่เปนโอสถมีชื่อเสียงโด่งดังในทวีปเอเชีย สำหรับรักษาโรคระดูของหญิง เช่นหญิงไม่มีระดูหลายปี หรือมีระดูแต่ไม่เปนกำหนดตามเดือนไม่สบายใน ระหว่างระดูเมื่อย ปวดศีรษะ ตัวร้อน ๆ หนาว ๆ โรคมูดลูก โรคกระบังลม กระไยโลหิต พิการ โรคเหล่านี้ ถ้ารับประทาน โอสถนี้ แล้ว จะหายได้เร็วเมื่อรมประทานเสมอก็อาจจะไม่ให้เกิดโรคขึ้นเลย

ราคา ขวด ละ ๖๒ สตางค์

มีจำหน่าย ที่ ห้าง เค. โอยามา ถนน พาหุรัดน์ กรุงเทพ ฯ

ยา โก กิว กี โอสถวิเศษ แก้ โรคไอ ต่าง ๆ เช่นไอหวัดไอพระ เสมหะ กำเริบ ไอ แหบแห้ง เจ็บ หน้าอไอก แดเดือด ออก แก้ให้ หาย ขาด

ยา โก กิว กี ของ ห้าง เค, โอยามา ถนนพาหุรัดน์

ในประเทศญี่ปุ่นเขานิยม ใช้ ยาขนานนี้ เท่านั้น เพราะ เปน โอสถประกอบ ด้วย ของ ดี ๆ ท่าน แพทย์ มีชื่อเสียง หลายท่าน พากันชมว่าดีแท้ ๆ

ราคาขวด ละ ๖๒ สตางค์