จีนในสยามวารศัพท์

CHINO SIAMESE DAILY NEWS.

新報 選華

BANGKOK.

หนังสือพิมพ์จีนในสยามวารศัพท์ ได้ตราสินเมื่อปีที่ ๒๔

ฉบับ ที่ ๓๔ | จีนในสยามวารศัพท์ | 日三十月五年九國民報新選華 | วัน พฤหัศบดี ที่ ๑๓ พฤศภาคม พระพุทธศักราช ๒๔๖๓

ไทรศัพท์ ๕๕๗

ห้างยียามากูจี สี่แยกวัดตึก กรุงเทพ ฯ ไทรศัพท์ ๒๓๖๒ สาขาอยู่ที่หลังวังบูรพา กรุงเทพ ฯ ไทรศัพท์ ๕๕๗

โอสถ ยินทัน

ระวังให้ดี

ด้วยในเวลานี้ได้ทราบว่า มียา ยินตัง เก๊ปลอม ราย มาก ขึ้น เพราะ ฉนั้น ถ้าท่านทั้งหลายที่ ซื้อ ยา ยินตัง ควรสังเกตดูให้ดี ถ้ายา ยินตัง ของห้างข้าพเจ้า ซึ่งเปน เอเยนต์ จำหน่าย แล้ว ในห่อยา จะต้องมี หนังสือไทย กำกับ อยู่ ด้วย ทุก ๆ ห่อ

ห้างยียามากูจี เปน เอเยนต์ ขายยายินตัง

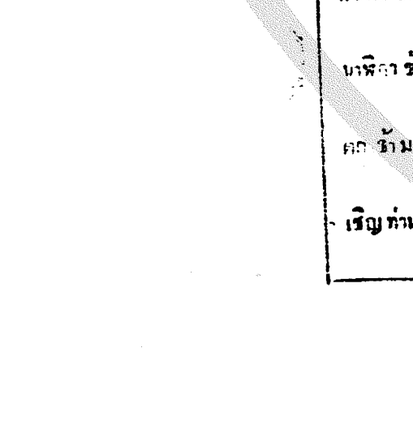

ห้าง ยียา มา กูจี สี่แยกวัดตึก กรุงเทพ ฯ ไทรศัพท์ ๒๓๖๒ สาขาอยู่ที่หลังวังบูรพา กรุงเทพ ฯ ไทรศัพท์ ๕๕๗

เหล้าเบียรกิริน ชนิดนี้ได้มีชื่อเสียง โด่งดังมานานแล้ว ในประเทศที่สิ่งวัน ออกมาจนถึงได้ โรงทำใหญ่กว่าง วางกว่าบริษัทอื่น ทั้งหมด และวิธี ทำโดยความสะอาด เรียบร้อย จนถึง กระทรวงวัง ของ ประเทศยี่ปุ่นรับ รอง ว่าเปนเหล้า เบียรชนิดที่ดีกว่าบี อย่างอื่นโดยแท้ ๆ

แลทั้งกระทรวงพลัง ต้องรับทราบ ถึงคุณเมื่อมีการเลี้ยงข้าราชการชั้นใหญ่ ผู้น้อย แล้วก็ต้องใช้เหล้าเบียรชนิดนี้ทั้งสิ้นมาจนทั่วทุกวันนี้

เชิญท่านทั้งหลายลองดื่มดูบ้างคงจะความพอใจท่านมากเปนแน่

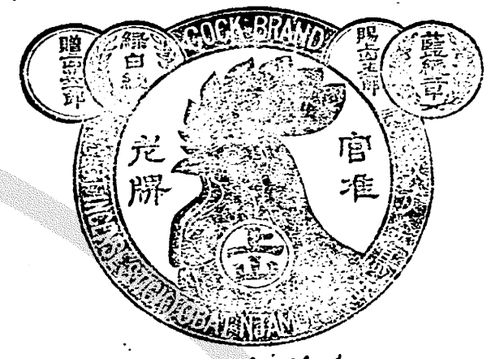

ยา กัน สัตว์

เปน ยา สำหรับ กัน เลือด กัน ปลวก กัน มด และ กัน แมลง ต่าง ๆ ได้ดี ที่ หนึ่ง แพทย์ ในประเทศ ยี่ปุ่นได้คิด ประกอบ ทำ ยา ชนิด นี้ ขึ้นไว้ เพื่อ สำหรับ ความ สุขแห่งร่าง กาย มนุษย์ โดยไม่ ให้มี สัตว์ แมลง ต่าง ๆ ตามที่ กล่าว มา แล้ว นั้น เข้า มา รบกวนได้ ยา ชนิดนี้ มี ผู้ นิยมใช้ เกือบ ทั่วโลก ขอ เชิญท่าน ทั้งหลายที่ ยังไม่ ได้ เคยใช้ ยานี้ จะ รีบ ซื้อ มา ลองดู ก็คง อาจทราบว่า ยานี้ จะ มีคุณ ประโยชน์ อย่างไร ทั้งราคา ก็ พอ สมควร ด้วย

ที่ ขาย ที่ ห้างยียามากูจี ไทรศัพท์ ๒๓๖๒ ถนน เยาวราช สี่แยก วัดตึก กรุงเทพ ฯ สาขา ทั้ง อยู่ ที่ ถนน หลังวังบูรพา ไทรศัพท์ ๕๕๗

ห้างเอส. เอ. บี

โดยได้รับ พระบรม ราชานุญาต

นาฬิกา ข้อมือ ตกเข้ามาใหม่

ข้าพเจ้า มีความ ยินดี จะบอกให้ ท่าน ทั้ง หลายทราบ ทั่วกันว่า ในเวลานี้ ที่ ห้าง ของข้าพเจ้าได้ รับ นาฬิกา ข้อมือเรือนทอง สำหรับ ผู้ หญิง ซึ่งได้ ตก ข้ามาเกี่ยวเมื่อนี้ รูปต่าง ๆ หลายชนิด ขอ เชิญท่าน มาชมที่ ห้าง

ห้างเอส.เอ.บี

ถนนอุณากรรณ์ เชิญกรุง

จักรยานยนต์

ถ้าท่านต้องการ จักร ยานยนต์ ไม่ว่า สำหรับใช้ การใด ๆ เชิญ ถามที่ ห้างเทพนคร พานิช จะได้ สม ความประสงค์ ของท่าน ทั้ง ราคา ก็ย่อมเยาว์ มีเครื่อง อาไหล่ต่าง ๆ แล ทำ การ ซ่อม ได้ทุก อย่าง

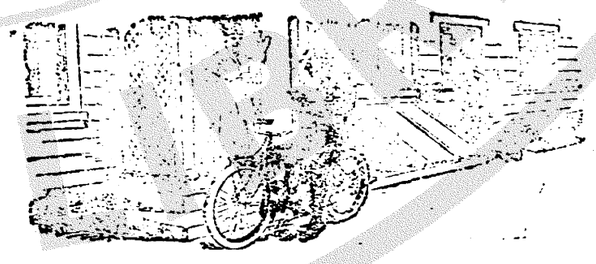

รถจักรยานยนต์ อินเดียน เปน รถดีวิเศษ อย่างหนึ่ง เวลานี้ มีขนาดแลแรงม้าต่าง ๆ พึ่งตกเข้ามา ขอ เชิญมาชมดูที่ ห้างเทพนคร พานิช ถนนสี่พระยา (ไทรศัพ๑๕๗)

เรื่องอัตราราคา ค่า ลงแจ้งความ

ด้วยผู้ใดหรือที่ทำการใด ๆ จะลง แจ้งความ ขาย ของหรือ ประกาศ โรงพิมพ์ จีนในสยามวารศัพท์ มีความ ยินดี จะรับ ลง ให้ทุกอย่าง และ ขอ เรียกเอา ค่า บำรุง การ แต่พอสมควร เท่านั้น อ ท่านจะ มีความสงสัยในเรื่องเงินค่าจ้างก็ให้มาตก ลงกับผู้จัดการเสียก่อนก็ได้

อัตราค่าลงแจ้งความเกี่ยวประกาศ ดังนี้ คือ:—

๑ วัน	นิ้วละ	๑ บาท	
๒ ,,	,,	๑ ,,	๒๒ สตางค์
๓ ,,	,,	๒ ,,	๒๕ ,,
๔ ,,	,,	๒ ,,	๒๒ ,,
๕ ,,	,,	๓ ,,	— ,,
๖ วันขึ้น	๑ อาทิตย์	๑ ,,	๗๕ ,,
๒ อาทิตย์	มาละ	๑ ,,	๕๗ ,,
๑ ,,	,,	๕ ,,	๑๗ ,,
๑ ,,	,,	๖ ,,	๕๐ ,,
ตอนนั้นไป	อาทิตย์	๑ ,,	๑๕ ,,

จีนในสยามวารศัพท์

วันที่ ๑๓ พฤศภาคมพระพุทธศักราช ๒๔๖๓
วันตรุษศักดิ์ เดือน ๔ ๑๑ ค่ำ เดือน ๖ ปีวอก
โทศก จุลศักราช ๑๒๒๒

แจ้งความ
ของสภาการาชาดสยาม

รอประกาศให้ทราบทั่วกันว่า, ได้มีผู้บริจาคเงินบำรุงสภาการาชาดสยาม คือ

ข้าราชการและพ่อค้าราษฎรจังหวัดพิจิตร ดังมีรายนามแจ้งอยู่ท้ายแจ้งความนี้ร่วมใจกันบริจาคเงินรวมเปนจำนวน ๕๖๗ บาท ๖๐ สตางค์ เพื่ออุทิศส่วนกุศลน้อมเกล้าฯ ถวายพระบาทสมเด็จพระรามาธิบดีที่ ๕

๑ อำมาตย์เอก พระยาสารสาสตร์ศิริลักษณ์ นายช่างเอก กรมรถไฟหลวง บริจาคเงิน ๑๐๐ บาท อุทิศส่วนกุศลให้แก่เจ้าจอมมารดามรกฎ

๒ นางเสงี่ยม พัฒนพงศ์ภักดี บริจาคเงิน ๕๐ บาท อุทิศส่วนกุศลให้แก่เจ้าจอมมารดามรกฎ

๓ ข้าราชการ กอง ตรวจ กรมรถไฟหลวง ร่วมใจกันบริจาคเงินรวมเปนจำนวน ๑๗ บาท ๑๐ สตางค์ อุทิศส่วนกุศลให้แก่นายสุข จันทพิชัย ข้าราชการในสำนักนี้เดียวกัน ซึ่งถึงแก่กรรมล่วงลับไปแล้ว

ได้มีผู้บริจาคเงินบำรุงโรงพยาบาลพุทธาดงกรณ์ คือ

๑ หม่อมเจ้าหญิงเม้า ในพระเจ้าบรมวงศ์เธอ กรมหลวงสรรพสาตร์ศุภกิจ บริจาคเงิน ๔๐๐ บาท

๒ มหาเสวกเอก พระยาศุภกรณ์บรรณสาร อธิบดีกรมพระคลังข้างที่ บริจาคเงิน ๑๗๐ บาท อุทิศส่วนกุศลให้แก่ท่านผู้มีพระเดชพระคุณ บางพระองค์ และผู้มีบุญคุณกับทั้งญาติและมิตร์บางท่านที่ได้สิ้นพระชนม์ และถึงแก่อนิจกรรมล่วงลับไปแล้ว ซึ่งได้ทรงพระกรุณาโปรดเกล้าฯ พระราชทานเพลิงพระศพและศพ ณ เมรุวัดเทพศิรินทราวาศ ในเดือน เมษายน พ, ศ, ๒๔๖๓

๓ พระครูบริสุทธิ์ศีลาจารย์ (ฉบ) เจ้าคณะจังหวัดตรัง วัดกันตัง บริจาคเงิน ๑๐๐ บาท

๔ นางสาวน้อม ศกุนะสิงห์ บ้านตำบลส่วนแตน อำเภอบางกอกน้อย จังหวัดธนบุรี บริจาคเงิน ๑๐๐ บาท อุทิศส่วนกุศลถวาย พระเจ้าพี่นางเธอ พระองค์เจ้าเจริญศรี ธนมานุ

๕ นางเล็ก บ้านตำบลหลังศาลเจ้าเสาธงหิน จักรวรรดิ์ จังหวัดพระนคร บริจาคเงิน ๕๐ บาท อุทิศส่วนกุศลให้แก่นายควนยี่หอ เถ้าชุนหลี ผู้สามี ซึ่งถึงแก่กรรม

๖ นักเรียน นายร้อยหม่อมหลวงพิณ ฉัตรกุล ณกรุงเทพ บริจาคเงิน ๕๐ บาท อุทิศส่วนกุศลให้แก่นายร้อยโท หม่อมหลวงพันธ์ ฉัตรกุล ณกรุงเทพ ซึ่งถึงแก่กรรม

๗ เจ้าสร้อยแก้ว ณลำปาง บริจาคเงิน ๔๕ บาท

๘ พระครูวินัยธร(แจ้ง) วัดบวรนิเวศน์วิหาร บริจาคเงิน ๑๗ บาท

๙ รองอำมาตย์เอก หลวงวิทยุกิจบรรหาร ผู้ช่วยในพแนกโรงจักร การไฟฟ้าสามเสน จังหวัดพระนคร บริจาคเงิน ๑๕ บาท เปนการทำบุญอุทิศส่วนกุศลให้แก่นวล ณะป้อมเพชร์ ในเมื่อครบ ๒๕๐ วัน นับแต่วันที่ถึงแก่กรรม

๑๐ นายเพียน แสงรุจิ เจ้าของห้างวิวิธภูษาการ ถนนเฟื่องนคร จังหวัดพระนคร บริจาคเงิน ๔๖ บาท

๑๑ นางอ่าวลั้ง บ้านเลขที่ ๑๑๗ ตำบลตรอกอาเนียเก็ง อำเภอจักรวรรดิ์ จังหวัดพระนคร บริจาคเงิน ๒๐ บาท

๑๒ นางแดง บ้านในจังหวัดไทรโยค ตำเปตร์ ประเทศอังกฤษ บริจาคเงิน ๑๑ บาท ๑๗ สตางค์

๑๓ พระมหาสอน จันทศิริ วัดบวรนิเวศน์วิหาร บริจาคเงิน ๑๒ บาท ในการทำบุญอายุของบิดา ซึ่งครบ ๖๐ ปี

๑๔ นายสมบูรณ์ มณีโรติ บ้านตำบลบางหลวง อำเภอบางกระดี จังหวัดประทุมธานี บริจาคเงิน ๑๐ บาท

๑๕ นางเถื่อม อาษากุล บ้านหมู่ที่ ๑๐ ตำบลบ้านใหม่ อำเภอเมือง จังหวัดเชียงใหม่ บริจาคเงิน ๑๐ บาท

๑๖ นางแปลก ดิษบุตร์ บ้านในตรอกกับตันบุด ตำบลบางรัก อำเภอบางรัก จังหวัดพระนคร บริจาคเงิน ๑๐ บาท

๑๗ อำมาตย์โท หลวงรามปัญญา ผู้พิพากษาศาลจังหวัดเพชรบุรี บริจาคเงิน ๑๐ บาท

๑๘ นางจีบ เรียวอ่อน บ้านหมู่ที่ ๒๔ ตำบลมหาวงศ์ อำเภอเมือง จังหวัดสมุทรปราการ บริจาคเงิน ๑๐ บาท

ได้มีผู้บริจาคเงินบำรุงสถานปาสเตอรของสภา คือ

๑ นายเพียน แสงรุจิ เจ้าของห้างวิวิธภูษาการ ถนนเฟื่องนคร จังหวัดพระนคร บริจาคเงิน ๕๐ บาท เปนการทำบุญอายุครบ ๔๕ ปี

๒ นายบุ๋ ตาวรนอน บ้านตำบลรนอนหลวง อำเภอบางบอน จังหวัดพระนคร สร้อยเงิน บริจาคเงิน ๒๐ บาท เนื่องในการที่มารักษาพยาบาลตัว เพราะถูกงูพิษ์ม์ รบ

๓ นางเล็ก บริจาคเงิน ๕ บาท เนื่องในการที่มารักษาพยาบาลตัว เพราะถูกงูรบ

กรรมการสภา รอแสดงความยินดีและอนุโมทนา ในส่วนกุศลที่ท่านทั้งหลายได้บำเพ็ญแล้วนี้ อย่างเอกอุ รอให้การกุศลนี้จงเปนผลนำมาซึ่งความสุขศิริสวัสดิ์, อายุ, วัณณะ, พละ, และความปราศจากโรคจงทั่วกัน ผู้ใดมีความประสงค์จำนงหมายในสิ่งที่ชอบธรรมอย่างใด, รอให้เปนผลสำเร็จดังประสงค์ทุกเมื่อเทอญ

(ลงพระนาม) จักรพงษ์

อุปนายกผู้อำนวยการสภาการาชาดสยาม
วันที่ ๑๑ พฤษภาคม พระพุทธศักราช ๒๔๖๓

รายนามข้าราชการและพ่อค้าราษฎรในจังหวัดพิจิตร

อำมาตย์เอก พระยาสุรินทรภักดี ๑๐๗ บาท ๑๖ สตางค์, นายเพน เพญษ กำนัน ๒๐ บาท, นายเหม็ง, นายจิ้น พฤกษวัน, นายชื่น จิราภรณ์, นายเบี้ยนายนักสะ, คนละ ๑๐ บาท นายลี, นายจ่าย คนละ ๗ บาท, นายซุ่นลง, นายบันจิ้ง, นายยงฟอง, นายชื่น สีหิรัญ, นายเหลียง คนละ ๕ บาท, นายรัว, นายจีก, นายจักจ๊าว, นายงือ, นายเจียง นายโอ, นายมงคล ชื่นณรงค์ คนละ ๔ บาท, ที่บริจาคเปนรายย่อยรวมเงิน ๓๒๑ บาท ๔๕ สตางค์, รวมทั้งสิ้นเงิน ๕๖๗ บาท ๖๐ สตางค์.

(น่า ๒–๔–๕–๗ มีข่าว)

แจ้งความ
ยาตองเอ้หมึงเอ้งฮกท้อง

(ห้างไท้งวนฮวดถนนราชวงษ์ เปนเอเยนต์)

ยาตองชนานี้ได้มีชื่อเสียงอุโฆษมาช้านานแล้ว ประกอบด้วยเครื่องยาที่มีสรรพคุณบำรุงโลหิตและบำบัดโรคทั้งหลายมากกว่ามาก จึงได้รับความชมเชยจากผู้ที่เคยใช้ตามหัวเมืองท่าค้าขายต่าง ๆ แลผู้ว่าราชการจังหวัดเอ้หมึงก็ได้ให้หนังสือยกย่องทั้งออกประกาศห้ามมิให้ใครทำปลอม ทั้งท่านหมอซีไวตันนายแพทย์ใหญ่แห่งโรงพยาบาลของกองศุขาจังหวัดเอ้หมึงได้เอายาตองนี้ไปตรวจโดยวิธีแยกธาตุ แล้วให้หนังสือสำคัญไว้เปนหลักฐาน มีใจความดังข้าพเจ้าจะได้กล่าวต่อไปนี้

สุราที่ตองยานี้ เปนสุราเกาเหลียงอย่างแท้ที่สั่งมาจากเทียนจิน มิได้มีหัวกะสอของเกาะไต้หวันเจือปนเลย ส่วนเครื่องยาต่าง ๆ ก็ล้วนเปนสิ่งที่บำรุงโลหิต อาจทำให้มันสมองชุ่มชื่น กระเพาะอาหารมีกำลังแรงแรง สามารถบำบัดโรคที่มีอาการเมื่อยขบอ่อนเพลียไม่อยากรับประทานอาหารเปนต้น ฯลฯ

มีขายตามร้านขายย่อย รอเชิญท่านสุภาพบุรุษแลสุภาพสตรีลองใช้ดูก็จะทราบคุณของยาน้ำใดดีฯ

ต้องการคนสมัคเข้าเปนนักเรียนช่างรถไฟ

ด้วยบัดนี้กรมยุทธศาสตร์ทหารบกต้องการคนสมัคเข้าเปนนักเรียนช่างรถไฟ ในระหว่างเล่าเรียนนั้นทางราชการจะออกทุนค่าเล่าเรียน, ค่าเครื่องอุปโภคบริโภคและที่อยู่หลับนอนให้โดยตลอด เมื่อสำเร็จการเล่าเรียนแล้ว ก็จะเปนธุระจัดการหางานให้ทำเพื่อเปนการเลี้ยงชีพของตนต่อไปด้วย วิชาที่จะเรียนคือ ช่างเหล็ก, ช่างหล่อ, ช่างไม้แลช่างรถจักร์, ผู้สมัครจะได้เรียนอย่างหนึ่งอย่างใดตามที่เห็นสมควร

ผู้ที่จะเปนนักเรียนช่างรถไฟมีจำกัดดังนี้คือ

๑) ต้องมีความรู้อย่างต่ำเพียงชั้นมัธยม ๓

๒) ต้องมีอายุระหว่าง ๑๕ กับ ๑๗ ปี

๓) ต้องเปนผู้ที่ตั้งภูมิลำนาอยู่ในมณฑลกรุงเทพ ฯ

ผู้ใดจะสมัคให้มาณที่ทำการพแนกที่ ๑ กรมยุทธศาสตร์ทหารบกในศาลากระลาโหมภายในวันที่ ๑๕ พฤศภาคม ศกนี้ ระหว่างเวลา ๑๐ ก. ท. ถึง ๔ ล. ท. วันเสาร์ ๑ ล. ท. วันอาทิตย์ เปนวันหยุด

(ลงนาม) นายร้อยเอกแม้น เหมะจุฑา
ผู้ช่วยหัวน่าพแนกที่ ๑
กรมยุทธศาสตร์ทหารบก

ล. ๑๒/๑/๖๓ ล. ๑๕/๒/๖๓

จดหมาย นายหงษ์

บ้านคลองบางกอกน้อย
เหนือวัดทองเลขที่ ๑๑๗๐ จังหวัดธนบุรี

วันที่ ๑๐ เมษายน พ. ศ. ๒๔๖๓

คำนับนายห้างวิริยะพานิช ทราบ

ด้วยข้าพเจ้ามีอาการท้องบ่วนคลื่นเหียนอยากอาเจียน ข้าพเจ้าคิดว่าถ้าทิ้งไว้จะกลายเปนโรคอหิวาต์ จึงได้รับประทานยาน้ำพิมเสนกลั่นได้ ๑ ครั้งก็หายเปนปรกติดี ต่อมาบุตรหญิงรองข้าพเจ้าเปนโรคอหิวาต์ ท้องเดิน ๒ ครั้ง นั่งคาอยู่กับส้วม หมดแรงลุกขึ้นไม่ไหวให้อาเจียนเปนกำลัง ข้าพเจ้าจึงได้ให้รับประทานยาน้ำพิมเสนกลั่นไปครั้ง ๑ แล้วพยาบาลตามวิธีที่มีแจ้งอยู่ในใบปลิวซึ่งห่ออยู่กับขวดยา แล้วให้รับประทานยาซ้ำอีกครั้ง ๑ ก็นอนหลับไปคืนวันนั้นก็หายเปนปรกติดีทั้งไม่เพลียด้วย ทีหลังข้าพเจ้าอีกคนหนึ่งท้องเดินหลายครั้งจนมีอาการเพลียมาก ข้าพเจ้าได้ให้รับประทานยาน้ำพิมเสนกลั่นครั้ง ๑ ก็รู้สึกว่าค่อยทุเลาลงมาก แล้วให้รับประทานซ้ำอีกครั้ง ๑ ก็หายสนิทดี

ข้าพเจ้าเห็นว่ายาน้ำพิมเสนกลั่นขนานนี้แก้ปวดท้อง ลงท้อง คลื่นเหียนอาเจียน และแก้โรคอหิวาต์ได้อย่างดีจริง ๆ จะหายาขนานใดเสมอเหมือนมิได้ (ตามที่ข้าพเจ้าได้เคยใช้มาแล้ว) ข้าพเจ้าได้ซื้อไว้ประจำบ้านอยู่เสมอ และยังได้แนะนำเพื่อนบ้านให้ใช้ยาน้ำพิมเสนกลั่นขนานนี้ก็ได้หายเปนปรกติดีไปทุก ๆ คน มีคนที่อยู่ตรงข้ามหน้าบ้านข้าพเจ้าได้ตายด้วยโรคอหิวาต์ เพราะไม่ได้ใช้ยาน้ำพิมเสนกลั่นที่ข้าพเจ้าแนะนำ ทันไปเชื่อยาที่เขาว่าดีกันอย่างแต่ก่อน ๆ

เพราะฉนั้นขอให้ท่านนำจดหมายของข้าพเจ้าฉบับนี้ลงในหนังสือพิมพ์ด้วยเพื่อให้มหาชนทราบ

โดยความนับถืออย่างสูง
นายหงษ์

ล. ๑๕/๑๐/๖๒ ล. ป.

บริษัทภาพยนตร์นาครเขษม

เปลี่ยนโปรแกรมสำหรับวันพุธที่ ๑๒ ถึงศุกร์ที่ ๑๔ พฤศภาคม
มีกาลัพดัอร์ไทยแท้ฉีดได้ทุกวันแถมฟรีทุก ๆ ชั้น

เจ้าพ่อเราตก	หนังปาเต๊ะตราไก่ ฉายตอนที่ ๑–๒	รวม ๕ ม้วน
นางสาวสวรรค์	ฉายตอนที่ ๗–๘–๙	รวม ๖ ม้วน
ฟ้าผ่าคนอาธรรม์		๕ ม้วน

โรงหนังนาครปฐม สาขาที่ ๓

ตรงวัดยานนาวา ใต้ถนนสำราญ ถนนเจริญกรุง

เปลี่ยนโปรแกรมสำหรับวันพุธที่ ๑๒ ถึงศุกร์ที่ ๑๔ พฤศภาคม

เจ้าพ่อเราตก (หนังปาเต๊ะตราไก่)	ตอน ๑–๒	รวม ๔ ม้วน
นางสาวสวรรค์	ตอน ๔–๕–๖	รวม ๖ ม้วน
เบี้ยดอกตัวปลอม (หนังใหม่พิเศษกรรมสิทธิ์)		๒ ม้วน

วันพุธถึงศุกร์นี้มีผู้มารบเร้าให้เชิญเสด็จเจ้าพ่อมาที่นาครเขษมกับที่นาครปฐม บัดนี้ได้จัดการมีพิธีบวงสรวงเสร็จแล้ว ถึงกับต่างโรงต้องมีตรโรงจะเรื่องต่อเรื่องคอยรับเสด็จ หวังว่าท่านที่อยู่ใกล้นาครเขษมหรือนาครปฐมก็ดีคงไม่รังเกียจในการไปมาเลย เพราะหนังเรื่องเจ้าพ่อนี้คงทำให้ท่านเพลิดเพลินสมความรำคาญให้ท่านได้ เก็บค่าดูตามเดิม

โรงหนังนาครราชสีมา สาขาที่ ๒

ตำบลบางลำภู (บน) ประตูใหม่

วันพุธพฤหัสบดีที่ ๑๒–๑๓ พฤศภาคมนี้ มีตรร้องอิศรมาลัยสูงตรพันธทางเรื่อง "ไชยเชษ" จนถึงนางแมวเขียวซุ้ม การสูงตรชนิดนี้แล้ว คณะตรอิศระมาลัยเปนมือขวาทีเดียว เพราะได้รับความฝึกหัดมาจากสำนักอาจารย์เก่าแก่ ซึ่งไม่ให้ท่านเห็นเงะ ๆ งะ ๆ เลย

เปลี่ยนโปรแกรมสำหรับวันพุธที่ ๑๒ ถึงศุกร์ที่ ๑๔ พฤศภาคม

เนื้อคู่	๕ ม้วน	จนมุม	๑ ม้วน
ทรยศต่อมิตร์	๒ ม้วน	กับเบ็ดเตล็ดตลกต่าง ๆ อีก	

โรงหนังนาครศรีธรรมราช สาขาที่ ๑

ตำบลตลาดใหญ่ ใต้ตรอกเจ๊สวนนิยม

เปลี่ยนโปรแกรมสำหรับวันพุธที่ ๑๒ ถึงศุกร์ที่ ๑๔ พฤศภาคม

เสือกรุงปารีส	๖ ม้วน
มารผจญ	๑ ม้วน
ธันบน ๕๐๐๐ เหรียญทอง	๒ ม้วน
กับเบ็ดเตล็ดต่าง ๆ อีก	เก็บค่าดู ๑๐ สตางค์

เสาร์อาทิตย์ที่ ๑๕–๑๖ พฤศภาคมนี้ ตรร้องนาครบรรเทิงสูงตรที่นาครเขษม เรื่อง "นางสาวไตรยบุรี" ผีปาก "มังกรแก้ว" เปนเรื่องนารักน่าชมสมนามสมศักดิ์ มีระบำ ๑๒ ภาษา ซึ่งเปนนางสาวล้วนแต่พรึ่ง ๆ ทั้งนั้น

นายชุนได้ ผู้จัดการทั่วไป

ล. ๑๐/๔/๖๒

กฤษณาเพ็ญภาคเปนยอดแห่งยาประจำบ้าน

แจ้งความห้างรายยาฟุกมิน

ขอกราบเรียน ผู้แจ้งความมายังท่านทั้งหลายทราบ ยาตัดรากโรคหนองใน ยาน้ำฟุกษาฟกมิน ยาชื่อจักร์ นารายน์ประสิทธิ์ ข้าพเจ้านายเชียวกวงเปนผู้ผสมออกจำหน่ายอีก มีอัศคุณอย่างศักดิ์สิทธิ์ ท่านที่เคยใช้เคยนับถือ รักประทาน ถูกกับโรคหนองในอย่างยิ่งดี หายาอื่นเปรียบมิได้ ท่านก็ย่อมทราบสัพคุณยาตัดรากโรคหนองในนี้ดีเพียงใด ไม่จำเปนข้าพเจ้าจะต้องกล่าวสัพคุณให้ยืดเยื้อ

ยาน้ำฟุกษาฟกมิน ก็ได้เคยผจญกับโรคอหิวาต์เกิดขึ้นชุกชุมในจังหวัดพระนคร แลจังหวัดฉะเชิงเทราได้รับประทานยาน้ำฟุกษาฟกมินนี้ ก็รอดจากอันตรายมามากต่อมากจนมีชื่อเสียงโด่งดังและยานี้ได้มีผู้รับไปจำหน่ายตามจังหวัดต่าง ๆ

ยาจักร์นารายน์ประสิทธิ์เปนยาบำรุงกำลังเส้นเอ็นและอวัยวะให้แข็งแรง เจริญอาหาร บำรุงโลหิตให้งามกระทำให้ร่างกายปราศจากโรคภัยที่จะมาเบียดเบียนและแก่หญิงอยู่ไฟไม่ได้ มีผู้นิยมนับถือมากไปซื้อจนหมดราคาคราว บัดนี้ข้าพเจ้าได้ปรุงออกจำหน่ายอีกแล้ว ขอเชิญท่านที่เคยใช้เห็นคุณมาแล้วแลท่านที่ไม่เคยใช้ออกซื้อมารับประทานภายหลังท่านจะรู้สึกสัพคุณยานี้มีคุณประโยชน์ให้ความสุขแก่ร่างกายท่านเพียงใด ข้าพเจ้าหาได้ยกยอออกอ้างให้ท่านทั้งหลายหลงเชื่อถ้อยคำข้าพเจ้าก็หามิได้ โปรดเชิญครับ มีขายที่ห้างรายยาฟุกมิน ถนนราชวงศ์ ห้องเลขที่ ๑๑๐๐–๑๑๐๒

ณ. ๑๗/๑๐/๖๒ ๑ ป.

ข่าวการแนะนำ

เปนเหตุให้ปวดหัวตัวร้อน

อากาศในกรุงเทพฯ ระหว่างนี้ ย่อมเปนที่รู้สึกกันว่าร้อนจัด จึงเปนเหตุให้คนโดยมากมีอาการปวดศีรษะและตัวร้อนจับไข้

ควรรักษาแต่ต้นมือ

อาการเจ็บป่วยเช่นปวดหัวตัวร้อนที่จับเป็นไข้ในขั้นแรกเพียงเล็กน้อยนั้นเปนการสมควรอย่างยิ่งที่จะรักษาเสียแต่ต้นมือ เพราะถ้าปล่อยไว้ก็อาจให้เจ็บมากได้

ทุกคนต้องเตรียมไว้

เพราะเหตุที่ทุกคนเราต้องเดินผ่านแดดและทุกคนต้องมีอาการปวดหัวตัวร้อนจึงทุกคนควรจะมียาอันศักดิ์สิทธิ์สำหรับแก้ปวดหัวตัวร้อนประจำตัวไว้ด้วย

แอส, ไปรินกำเปาน์

ยาที่กล่าวรื่อข้างบนนี้ เปนยาอย่างดีจริงสำหรับแก้ปวดหัวตัวร้อน ยาแพทย์ทั่วโลกได้ยกย่องเชิญแล้ว และมหาชนแพทย์ทุกประเทศก็ได้นิยมใช้ยานี้มาก เพราะฉนั้นจึงขอแนะนำให้ท่านใช้ยาที่กล่าวนี้ในเวลาน่าร้อน มีจำหน่ายอย่างมากที่สุดที่

ห้างขายยาเยาวราช ไทรศัพท์ ๑๒๕

ห้าง เทพนครพานิช

ไทรศัพท์ ๑๕๗ (มีเครื่องพิเศษต่อไปยังแพนกเครื่องยนตร์)

เชิงสพานพิทย์เสถียร ถนนเจริญกรุง จังหวัดพระนคร

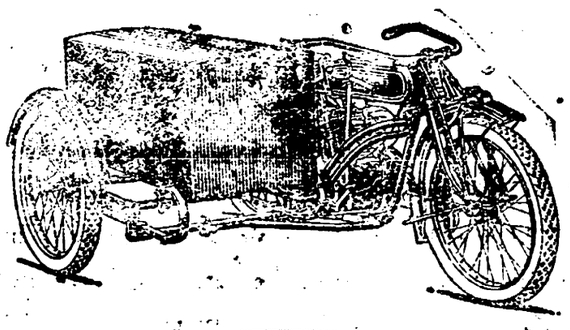

ห้างนี้จำหน่ายรถจักรยานแทบทุกชนิด และเปนเอเยนต์ของบริษัททำรถจักรยานที่มีชื่อเสียง รถจักรยานที่จำหน่ายนั้นมั่นคงแข็งแรงและใช้ได้ทนทานซึ่งไม่มีที่ใดที่จะมีรถจักรยานดี ๆ จำหน่ายเหมือนห้างนี้ ทั้งผู้ซื้อจาเลือกซื้อได้รถชนิดดีตามความพอใจ

นอกจากจำหน่ายแล้ว ยังรับแก้และซ่อมรถจักรยานการซ่อมและแก้จากห้างนี้ ผู้เปนเจ้าของรถย่อมจะไว้ใจในความมั่นคงและความเรียบร้อยได้ เครื่องอาไหล่ใช้สำหรบรถจักรยานก็มีจำหน่ายพร้อมทุกอย่าง และจำหน่ายโดยราคาย่อมเยาว์ทั้งการรับซ่อมก็คิดแต่ราคาพอสมควร

รถจักรยานหรือเครื่องอาไหล่นั้น ขายส่งและขายปลีก และยังมียางนอกและยางในชนิดที่ทนทานสำหรับรถจักรยานจำหน่ายอีกด้วย

อนึ่งที่ห้างนี้จำหน่ายเครื่องสายพาน, ยางสำหรับสี่ล้อ หลอดไฟฟ้า, กบเสียบคัวอื่น ๆ อีกเปนอันมาก ล้วนแต่เปนของที่น่าใช้ เพราะทนทานแข็งแรงดีกว่าที่จำหน่ายในที่อื่น ๆ

แพนกเครื่องยนตร์

ของห้างเทพนครพานิช

ตั้งอยู่ที่ถนนสี่พระยา จังหวัดพระนคร

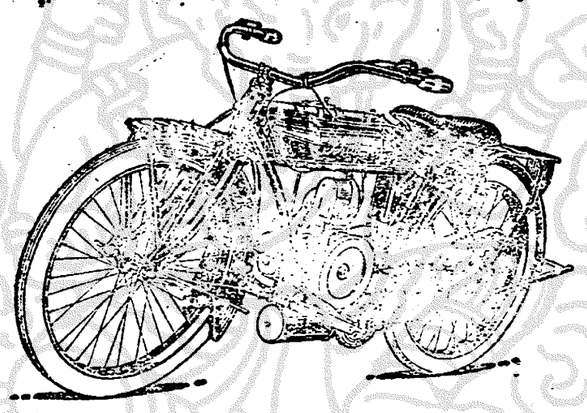

มีโรงงานซึ่งรับแก้และซ่อมรถยนตร์และเครื่องยนตร์ทุกชนิด การแก้และซ่อมนั้นคงทราบกันโดยพร้อมแล้วว่าทุกโรงงานนี้ทำได้ดีที่สุดและเปนที่พอใจทั่วไป เพราะเหตุที่มีช่างประทศผู้ชำนาญเปนนายช่างกำกับอยู่จึงทำให้ดีที่สุด ส่วนราคาค่าแรงก็คิดแต่เพียงสมควรไม่แพงกว่าที่อื่นเลย ยิ่งกว่านั้นก็คือการส่งรถยนตร์หรือเครื่องยนตร์มาแก้หรือซ่อมที่โรงงานนี้ท่านย่อมจะไว้ใจในความเรียบร้อยและมั่นคงได้ดีกว่าที่อื่น อนึ่งจะเปนการประหยัดทรัพย์ของท่านด้วย

แพนกโรงเครื่องยนตร์ นอกจากรับทำการดังกล่าวมาแล้ว ยังจำหน่ายรถยนตร์เครื่องยนตร์และเครื่องอาไหล่สำหรับเครื่องยนตร์ต่าง ๆ ทั้งมียางรถยนตร์, น้ำมันเบ็นซิน, น้ำมันหล่อลื่น และเครื่องใช้ที่เกี่ยวแก่เครื่องยนตร์แทบทุกชนิด ทั้งรับการรถยนตร์ได้อย่างงามด้วย

ถ้าท่านส่งรถยนตร์และเครื่องยนตร์ไปทดลองทำเพียงครั้งเดียวแล้ว ท่านจะต้องส่งไปเปนครั้งที่ ๒ ด้วยลักษณะของการที่ทำโดยประณีตและระวังของโรงงานนี้ จะไม่ทำให้ท่านเปลืองรายได้ดังกล่าวแล้ว

สูบน้ำมาถึงแล้ว

สูบน้ำอย่างชนิดดีที่ทำที่เมืองอังกฤษได้ตกเข้ามาถึงแล้ว สูบนี้อาจสูบน้ำได้ ๓,๕๐๐ กาลอนต่อ ๑ นาทีกา และใช้เครื่องจักรเพียง ๓ แรงม้าเท่านั้น ทั้งเปนสูบที่เหมาะสำหรับใช้ตามเรือกสวนไร่นา ราคาก็พอสมควร ถ้าต้องการเชิญมากระทำความตกลงที่ห้างเทพนครพานิช

ถนนสี่พระยา แลถนนเจริญกรุง

ไทรศัพท์ที่ ๑๕๗

ณ. ๑๖/๑/๖๒

ยาระงับกลิ่นตัว

ด้วยท่านทั้งหลายย่อมมีประสงค์ต้องกันหมดมิให้คนมีกลิ่นตัวแรง เพราะเปนที่รังเกียจของชนทั่วไป เมื่อเรามีกลิ่นตัวแรงจะเข้าหาใครและนั่งนอนอยู่ใกล้ใคร ออกรู้สึกกลัวเขารู้ ถ้ายิ่งเปนสตรีด้วย ร้ายใหญ่ในร้อนมีกลิ่นตัวแรงมีบางคนถึงกับออกความเห็นว่าสตรีหรือบุรุษคนใดจะมีรูปโฉมโนมพรรณงดงามสักปานใด ถ้ามีกลิ่นตัวแรงกลาดุ้กหมดความสวยงาม ท่านจะป้องกันกลิ่นตัวด้วยน้ำอบน้ำหอมจะใช้ไม่ได้หมด นอกจากยาระงับกลิ่นตัวที่มีจำหน่ายอยู่ที่ห้างโรงรับจำนำยี่หอ ย่องฮั่วหลง ถนนรงรับจำนำยี่ห้องหีอ ตำบลท่าเตียนจังหวัดพระนครเท่านั้น จะรักษามิให้ท่านมีกลิ่นตัว และกลิ่นที่ออกจากรถแร้ง อาจรับรองได้ว่าท่านทาเพียงครั้งเท่านั้นจะหายราคายานี้มีกลิ่นหอมน่าทา

ณ. ๑๗/๑/๖๒

ชีวิตของสตรี

(หมายเลข ๑๖)

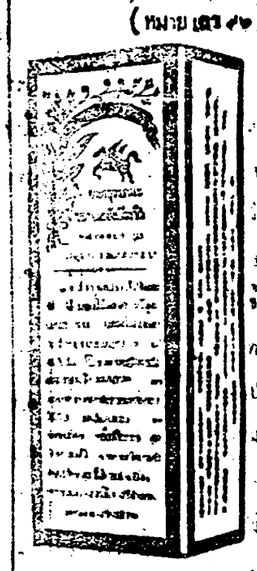

ยาวนานมาแล้วเมื่อครั้งเยียวยาชาวประทศ ประทศ ประทศ ยุโรปตัวเมืองจีน ยุคมืด ระดิษฐ์ขึ้น และได้ใช้กลองเห็นคุณปรากฏมานานมากมายหลายที่ จะพรรณาสตรีผู้ใดมีโรคาพาธ

เมื่อได้รับประทานยาวนานนี้ก็เสื่อมหายทันใจ และกลับมีกำลังร่างกายแข็งแรงยิ่งระเบียบปรกติ เพราะฉนั้นจึงให้นามว่าชีวิตของสตรี ยาวนานใช้รักษาสตรีที่มีระดูเสียจะเปนที่มีมากเกินไปหรือกราวที่เดือนเดือนร้าเร็วผิดปรกติ หรือเปนสิวมีตามตัวหรือเปนโรคอื่นอาการคุกเสียด แน่นเนื้อท้องขึ้น เปนกำลังเมื่อรบโปรดเนื่องคัวร์ดึก มืดตามมัวตาโน้มขะมักขะเมนเนื่องเกิดจากอาการไดเกิดไม่พอทำให้อ่อนเพลียไม่มีเรี่ยวแรงเหตุนี้เปนต้น เมื่อได้รับยาวนานนี้เข้าจะได้รู้สึกมีอาการเจ็บคลายโดยเร็วรี่ทีเดียว

ท่านผู้ที่ปกครองสตรีทั้งหลายควรจะจำซื้อยาวนานนี้ไว้เพื่อจะได้ซื้อหามาไว้สำหรับบำรุงสตรีที่อยู่ในความปกครองท่าน เพื่อบำบัดโรคภัยของท่านทั้งให้มีกำลังร่างกายแข็งแรงเอกอุดรรณะ ดีเลิศ

วิธีรับประทานมื้อละหนึ่งขันโต๊ะ ปลอบนาสุกอุ่น ๆ กินภายหลังอาหาร กำหนดราคาขวดละ ๒ บาท เมื่อท่านรับประทานยานี้แล้วอุราระสำคัญ เพราะยาขบของโลหิตในร่างกายให้หมดมลทิล ท่านอย่าตกใจ

ห้างขายยาเฮาะเหลง ถนนเจริญกรุงแจ้งซ้ายข้างโรงหนังทัศนาคร ขายเดือนที่ ๑๗ ที่ ๑๗

บุหรี่ บ.ย.ส.

บริษัทยาสูบสยาม

ปังสพานพิทยเสถียรกุรงเทพฯ

บริษัท ยาสูบสยาม

ถนนเจริญกรุง เชิงสพานพิทย์เสถียร จังหวัดพระนคร

บริษัทนี้ได้ตั้งมวนบุหรี่ไทยมาช้านานแล้ว เปนบริษัทแห่งเดียวที่ผสมยาไทยมวนออกจำหน่ายได้อย่างดีที่สุดจนเปนที่นิยมของชนทั่วไปทั้งคนไทยและชาวต่างประเทศ การมวนก็ได้ทำโดยประณีตและเลือกสรรใช้ยาที่ดีทั้งระวังมิให้เปนการให้โทษแก่ผู้สูบ ฝีมือมวนก็มวนก็มวนอย่างงดงาม โดยลักษณะของยามีดังกล่าวนี้ ไม่เฉพาะมหาชนในกรุงเทพฯ และตามจังหวัดจะสั่งซื้อไปสูบเท่านั้น แม้ชาวต่างประเทศที่กลับจากเมืองไทยไปอยู่ต่างประเทศแล้วก็ยังสั่งซื้อไปสูบ จึงข้อนี้เปนพยานแสดงให้เห็นว่ายาสูบที่บริษัทนี้ทำขึ้นนั้นประกอบด้วยลักษณะที่น่าไว้ใจ และเปนที่นิยมของมหาชนทั่วไปเพียงไร

ยาบุหรี่มวนที่บริษัทนี้ทำขึ้นมีชนิดที่มวนด้วยใบตองเปนยามวนแบบไทยแท้ เช่นชนิดที่มีชื่อขึ้นอารมณ์ อีกชนิด ๑ มวนด้วยกระดาษ คือยาทินรี ยามวนชนิดนี้มีทั้งกันทอง เงิน ไม้ก๊อก มีทั้งตัวขาวและตัวดำ กับมียาตรา ๓ ดาวก็ได้ทำออกจำหน่ายด้วยแล้ว

ในบัดนี้ ยาบุหรี่มวนที่บริษัทนี้ได้มวนจำหน่ายก็ยิ่งเปนที่นิยมกันแพร่หลาย เพราะนอกจากใช้สำหรับสูบหรือรับแขกแล้ว ก็ยังเหมาะสำหรับจัดส่งเปนของช่วยไปช่วยในงานต่าง ๆ หรือการทำบุญ ด้วยเปนยาที่มีกลิ่นรสโอชาและการมวนก็งามเปนที่พอใจ

ท่านที่ต้องการโปรดส่งตรงมายังบริษัทข้างบนนี้ บริษัทจะจัดส่งไปให้ตามความประสงค์

ของสังเกต เครื่องหมายข้างบนนี้เปนสำคัญ

ห้างนี้มีเชื่อทำเหล้าบรันดี แลเหล้าวิศกี้อย่างดี

จีนโพสยามวารศัพท์

วันที่ ๑๓ พฤศภาคม พระพุทธศักราช ๒๔๖๓
วันพฤหัสบดี แรม ๑๐ ค่ำ เดือน ๖ ปีวอก
โทศก จุลศักราช ๑๒๒๒

สงครามในรัสเซีย

ข่าวการ สงคราม ระหว่าง บอลเชวิคกับฝ่าย ที่จะกู้ประเทศ รัสเซีย ซึ่งได้เงียบไปชั่วคราว ๑ นั้น บัดนี้กลับจะโจ่งขึ้นอีกแล้ว ด้วยตามข่าวที่มีมาในระหว่างนี้แจ้งว่า บอลเชวิคกับฝ่ายโปลส์ และอุเกรเนียนได้เกิดรบมือกันด้วยกระสุนปืนตามข่าวนั้นว่า บอลเชวิคกำลังอัปราชยและต้องถอยทัพไปแทบทุกแนวด้านรบถึงแก่เถนิน และทรอตส์กี้ก็หวั่นฝ่ายบอลเชวิคต้องเรียกร้องระดมขอให้พรรคพวกที่เปนนักรบ เข้าสู้รบกับโปลส์และอุเกรเนียนให้เต็มกำลัง

สภาพอันเปนไปในเวลานี้ ดูเหมือนว่าบอลเชวิคคงอยู่ในฐานะอันคับขันและอาจจะถูกทำลายอย่างสิ้นเชิงก็ได้ ถ้าการเปนเช่นนั้นจริง บางทีก็จะเปนโอกาศให้สัมพันธมิตร์ได้ร่วมมือทำการปราบปรามต่อไป

แต่อย่างไรก็ดี การปราบบอลเชวิคนั้นไม่ใช่จะกระทำได้ง่าย เพราะเชื้อสายบอลเชวิคได้แพร่หลายไปทั่วประเทศรัสเซียมิหนำซ้ำยังมีเชื้อเกิดขึ้นในประเทศอื่นอีกด้วย ข้อสำคัญนั้นก็โดยเหตุที่บอลเชวิคมีกำลังมั่นคงแรงแรง

เมื่อครั้งที่ประเทศรัสเซียเกิดมีบอลเชวิคขึ้นใหม่ๆ นั้น มีชาวรัสเซียชั้นนายทหารผู้ใหญ่เช่น นายพลเดนิคิน และนายพลคอลแช็ก เข้าร่วมมือกันทำการสู้รบปราบปรามมาแล้วเหมือนกัน และทั้งนี้กองทัพของสัมพันธมิตร์เข้าทำการช่วยเหลือด้วย แต่กระนั้นก็ยังต้านทานบอลเชวิคไม่ไหว และมาในตอนหลังนี้รัฐบาลคณะนายพลเดนิคินและคอลแช็กต้องล้มละลายจนเกิดความเสียหายอย่างมั่นมีที่เดียว ฝ่ายบอลเชวิคจึงมีกำลังมั่นคงขึ้นอีก

ครั้นต่อมาฝ่ายญี่ปุ่นรับอาสาทำการปราบปราม และได้ส่งกองทหารเข้าไปยังประเทศไซบีเรียบ้างแล้ว แต่เมื่อได้ปะทะกับบอลเชวิคไม่ทันถึงไหนก็มีข่าวว่าญี่ปุ่นสู้เสียร บอลเชวิคไม่ไหวเหมือนกัน ใช่แต่เท่านั้น ยังมีข่าวเล่าลือด้วยอีกว่า กองทหารญี่ปุ่นบางกองที่ส่งไปปราบ กลับไปเข้าสับบอลเชวิคเสียอีก ซึ่งข่าวนี้จะมีข้อเท็จจริงอย่างไรก็ตาม เต่ย่อมทำให้ประชาชนญี่ปุ่นคนเดินมาก และไม่มีข่าวแก้ไขอย่างไรมาจนกระทั่งบัดนี้

ในชั้นแรกถึงมากญี่ปุ่นจะแข็งแรงร้อนก็จริง แต่ก็คงเหลือกำลังที่จะปราบปรามได้ดึงในเวลานี้มีข่าวว่าญี่ปุ่นก็จะถอนทหารกลับเหมือนกัน

ยังจะพูดถึงการรบระหว่างบอลเชวิคกับโปลส์และอุเกรเนียนที่เปนไปในระหว่างนี้แล้ว ก็จะพึงเอาเปนแน่นอนไม่ได้ว่าโปลส์และอุเกรเนียนจะปราบบอลเชวิคได้สำเร็จจริงจัง เพราะถ้าจะคิดถึงเวลาที่ล่วงแล้วมา อัมพันธมิตร์มีกำลังแรงกว่าโปลส์และอุเกรเนียน ก็ยังต้องหยุดการปราบไปชั่วคราวหรือหากเมื่อครั้งนายพลเดนิคินและคอลแช็กทำการปราบ ก็ต้องนับว่ามีกำลังยิ่งกว่าโปลส์และอุเกรเนียน แต่กระนั้นก็ไม่ไหวและต้องอัปราชยดังกล่าวมาแล้ว

เรื่องการปราบบอลเชวิคนั้น มีผู้เห็นกันว่า จะกระทำได้สำเร็จก็ต่อเมื่อสัมพันธมิตร์ได้ร่วมกันปราบจริงๆ ที่จะคอยให้ชนชาติรัสเซียลุกขึ้นขนาบบอลเชวิคโดยลำพังนั้น คงเปนไปไม่ได้ เพราะเท่าที่เปนอยู่ในเวลานี้ บอลเชวิคก็คือชนชาติรัสเซียบางจำพวก และยิ่งลัทธินี้มีบ่อเกิดอยู่ในประเทศรัสเซีย การปราบปรามก็ต้องอาศัยมหาประเทศชาติอื่นเท่านั้น

ส่วนการที่โปลส์และอุเกรเนียนร่วมมือกันปราบบอลเชวิคในเวลานี้เล่า ก็อาจจะมีทางสำเร็จอยู่บ้าง ถ้าหากมหาประเทศชาติอื่นช่วยอุดหนุน หรือชนชาติรัสเซียที่เกลียดชังบอลเชวิคจะร่วมใจด้วยมิฉนั้นแล้วเกรงว่าจะไม่เปนผล แต่เรื่องนี้เปนข่าวที่จะมีต่อไป ซึ่งคงจะรู้ดีรู้ชั่วในไม่ช้า

ข่าวกรุงเทพ ฯ

เชิญอ่าน

วันนี้ เปลี่ยนแจ้งความใหม่
๑ เปลี่ยนแจ้งความตลครปราโมทัยน่า ๗
เชิญพลิกดูทางแผนกแจ้งความ

คำพยากรณ์ของหญิงชรา

หนังสือเรื่องนี้เปนเรื่องนิยายที่พร้อมด้วยลักษณะความสนุก และน่าอ่านหลายประการ เนื้อเรื่องก็จับใจและน่าสงสารทั้งเปนหนังสือที่เหมาะสำหรับสุภาพบุรุษและสตรีจะควรหาไว้อ่าน บัดนี้เล่ม ๗ ออกแล้ว ราคาเล่มละ ๕๐ สตางค์ มีจำหน่ายที่โรงพิมพ์นี้ และตามร้านขายหนังสือทั่วไป

แจ้งความ
ของสภากาชาดสยาม

ขอประกาศให้ทราบทั่วกันว่า สมเด็จพระจำบรมวงศ์เธอ กรมพระยาวชิรญาณวโรรส พระมหาสมณะ ได้ประทานเงินบำรุงโรงพยาบาลคุฬาลงกรณ์ เปนการบำเพ็ญพระกุศลพระชนมายุครบ ๖๐ พรรษา เปนจำนวน ๖๐๐ บาท

กรรมการสภามีความโสมนัสอนุโมทนาในพระกุศลบุญราศีซึ่งได้ทรงบำเพ็ญครั้งนี้เปนอย่างยิ่ง ขอให้พระองค์มีพระชนม์มายุยั่งยืนนาน ทรงเกษมสำราญประดิษฐาน โรคาพาธอรรพ อุปัทวันตราย เจริญสิริสวัสดิ์เปนศรีในพระพุทธสาสนาสืบไปชั่วกาลนาน

(ลงพระนาม) จักรพงษ์

อุปนายกผู้อำนวยการสภากาชาดสยาม
วันที่ ๑๐ พฤษภาคม พระพุทธศักราช ๒๔๖๐

ออกจะแรงเกินไป

มีผู้แจ้งข่าวมาว่า เมื่อเวลาราวเที่ยวคืนวันที่ ๑๐ เดือนนี้ ได้เกิดเหตุตบตีกันขึ้นระหว่างหญิงกับชาย ราย ๑ ที่ร้านโรงพักตำรวจพระนครบาลพาหุรัด สำเหตุจะเกิดจากอะไรเปนประการก็ตาม แต่นางเนื่องซึ่งเดิมเปนภรรยานายผลพลตำรวจ ฯ ประจำโรงพักนี้ ได้ถูกนายผลตีบอบช้ำมีอาการหนักมาก มิหนำซ้ำยังถูกฉุดตัวขึ้นไปบนโรงพักพาหุรัดเพื่อจะจับกุมอีกด้วย ในการตบตีกันนี้ข่าวว่า นายผลทำรุนแรงเกินไป จนนางเนื่องเกือบจะสลบหลายครั้ง แต่เมื่อนายผลฉุดถากนางเนื่องขึ้นไปบนโรงพักนั้น ดูเหมือนเจ้าน่าที่ที่ประจำอยู่ไม่ได้ห้ามปรามแต่อย่าง ๑ อย่างใด ช่างนั่งดูตายกันเสียได้ หากมีคนภายนอกห้ามปรามอยู่เปนนาน การตบตีกันจึงได้เลิกแล้วกันไป

การกระทำแก่หญิงจนเกินไปเช่นนี้ย่อมไม่เปนการสมควร ทั้งได้ทำในเขตสถานที่ทำการของโรงพัก ก็ควรเจ้าน่าที่จะห้ามปรามเสียบ้าง กลับปล่อยให้ฉุดถากขึ้นไปบนโรงพัก จึงออกจะน่าเกลียดมากอยู่ แต่ทราบว่าในเรื่องนี้ได้มีผู้ช่วยเหลือนางเนื่องโดยยื่นร้องราวกล่าวโทษนายผลต่อท่านผู้ใหญ่และกำลังมีการได้สอบกันอยู่แล้ว ผลที่สุดจะเปนอย่างไรคงทราบกันในวันหลัง แต่หวังกันว่าท่านผู้ใหญ่ในกรมตำรวจพระนครบาลจะลงโทษผู้กระทำล่วงละเมิดสมแก่ความผิด เพื่อคนในปกครองของท่านอีกมากจะได้ไม่กระทำเอนยี่ยงอย่างต่อไป

แจ้งความ
เจ้าพ่อเขาตก

คือชื่อหนังสือเรื่องภาพยนต์ ซึ่งได้เรียบเรียงและพิมพ์ออกจำหน่ายประกอบกับภาพยนต์เรื่องฉายอยู่ที่โรงหนังนาคราเขษมและโรงหนังสาราต่าง ๆ ของบริษัทนี้

ภาพยนต์เรื่องนี้เปนของบริษัทปนตีะ (ตราไก่) เรื่องราวสนุกอย่างเอกอุ แต่เพื่อความเข้าใจให้ละเอียดในเมื่อจะดูภาพยนต์เรื่องนี้ จึงควรมีหนังสือประกอบเรื่องไว้อ่านด้วย เพราะได้อธิบายความให้เปนที่เข้าใจชัดเจน

บัดนี้เล่ม ๑ ได้พิมพ์ออกจำหน่ายแล้ว ส่วนเล่มต่อไปก็จะออกโดยลำดับ ถ้าท่านผู้ใดต้องการจะรับไปจำหน่ายคราวละมาก ๆ โปรดแจ้งความประสงค์ไปยังนายชื่น บ้านเลขที่ ๒๔๗ ถ. ในตรอกราชวิทยาม (ปากตรอกตรงข้ามกับถนนประทุมคงคาด้านถนนเจริญ) จังหวัดพระนคร จะได้จัดส่งไปให้ท่านทันที หรือจะมาตกลงโดยตนเองก็ได้ นอกจากนี้ยังมีจำหน่ายตามร้านขายหนังสือทั่วไป

แจ้งความ

ยาขนานวิเศษของหมอมอร์ส
Dr. Morse's Indian Root Pills

คำอธิบาย

ยาชื่อ "อินเดียนรูตปิลส์" (*Indian Root Pills*) ของหมอมอร์ส (*Dr. Morse*) เปนยาขนานวิเศษอันได้ผสมขึ้นโดยความระมัดระวังของนายแพทย์ที่ชำนาญ และบันจุไว้ในหลอดแก้วอำพัน ไม่ใช่ทีบไม้ตามธรรมดา ยานี้เปนยาบริสุทธิ์ และมีคุณอย่างเอกอุ เหมาะสำหรับผู้ที่เปนโรคท้องผูกเปนพรรติก โลหิตไม่ปรกติ มัวสาวะไม่ถ่อง หรือสัตรีที่มีร่างกายไม่สมประกอบ โดยโรคภัยเบียดเบียน ฯลฯ ซึ่งสมุหฐานแห่งโรคทั้งนี้ยังกระทำให้เกิดอาการไม่ปรกติอีกต่าง ๆ คือธาตุภายในอวัยวะอ่อน, โรคปวดศีรษะ, ความวิงเวียน, ท้องอืด, หายใจไม่สดวก, เจ็บตามหลัง, โรคไร้วัยพิการ, โรคหวัด, โรคไข้หวัดใหญ่, โรคปวดเมื่อยตามเส้น ฯลฯ ยาขนานนี้ยังสามารถรักษาโรคที่เกิดจากโลหิตไม่ปรกติหรือโรคผิวหนัง เช่นสิวหรือเปนแผลเปื่อยเน่าพุพองได้อีกด้วย บางประเภทไม่มียาจะใช้รักษาโรคทั้งหลายแหล่เหล่านี้ให้เหือดหายได้ และกว่าจะมียารักษาให้เหมาะแก่โรคสิ้นชีวิตก็ถูกทรมานอย่างน่าสงสารเสียแล้ว สัตรีบางคนที่ผอมแห้งไม่มีกำลังโดยเปนโรคอะนาเมียซึ่งเนื่องจากโลหิตไม่บริสุทธิ์นั้น เมื่อได้ทดลองใช้ยาขนานนี้แล้ว จะรู้สึกว่าเปนยาที่วิเศษยิ่งนัก หรืออาจกล่าวได้ว่า ไม่มียาสัตรีขนานใดจะวิเศษไปกว่ายาชื่อ "อินเดียนรูต" ของหมอมอร์ส เพราะเปนยาที่นำความสุขสมบูรณ์ให้เกิดมีแก่ร่างกายได้โดยเร็วพลัน กระทำให้ความเหนื่อยอ่อนหายไปได้ในเวลาเร็ว และอวัยวะภายในก็กลับปรกติขึ้นอีก จึงเปนยาขนานวิเศษที่อาจรับรองความสุขแห่งร่างกายได้เปนอย่างดี

โดยเหตุที่ยาขนานนี้ได้ผสมขึ้นด้วยความระมัดระวังดังกล่าวแล้ว ย่อมเปนยาที่อาจป้องกันอันตรายอันเกิดจากโรคภัยได้เปนอย่างเอกอุ การใช้เพียงเล็กน้อยในไม่ช้าก็จะทำให้คนที่เปนโรคเห็นคุณอันแท้จริง ด้วยเปนยาที่อาจล้างอาการโรคภายในให้หายเปนปรกติได้ สำหรับชายหนุ่มหรือหญิงสาว ความธรรมดาก็ใช้ยานี้ตั้งแต่ ๒ ถึง ๔ เม็ด ส่วนเด็กที่มีอายุตั้งแต่ ๔ เดือนขึ้นไปถึง ๔ ขวบใช้เพียงเม็ดเดียวก็พอ แต่ผู้ที่มีอายุสูงกว่านี้ใช้เพียง ๑ เม็ดหรือ ๒ เม็ดเท่านั้น ยาขนานนี้ควรรับประทานเมื่อก่อนเข้านอนในเวลากลางคืน ถ้าจะรับประทานในเวลาเช้าก็ต้องก่อนเวลารับประทานอาหารอีกชั่วโมง ๑ หรือ ๒ ชั่วโมง เพื่อกำลังของยาจะได้ทำประโยชน์ให้ได้เปนอย่างดีต่อไป

เอเย่นต์แห่งกรุงสยาม
ห้างกวางยิงเชียง
เลขที่ ๗๐๖ ถนนเยาวราช
จังหวัดพระนคร

๑. ๑๔/๑/๖๐ ๑. ป.

ทำนุมาตุคาม

บรรดามนุษย์ในโลก ย่อมพรายอยู่ด้วยกันว่าสัตรีมักมีโรคเบียดเบียนมากกว่าเภทบุรุษ คือเหตุอย่างไร ? เพราะโลหิตให้โทษนั้นเอง จึงกลายเปนโรคเรื้อรังต่าง ๆ ขึ้นได้ ธรรมดาสัตรีเมื่อแรกรุ่นสาว แม้โลหิตงามผิวพรรณจึงผุดผาดเปล่งปลั่ง ถ้าโลหิตเสียระดูไม่ปรกติ ผิวพรรณที่เลือดหมองซูบซีดเอง เมื่อเวลาคลอดบุตรแล้ว ถ้าอยู่ไฟไม่ได้หรือคนเลือดแห้งอุด เอไม่มียาชำระโลหิตแลรับน้ำคาวปลาให้สอาด มีสิ่งโสโครกหมักหมมคั่งค้างอยู่ในมดลูกแล้ว พิศม์ร้ายนั้นก็ให้โทษเอยกระทำให้เปนโรคมีอาการต่าง ๆ เช่น ปวดหลังเมื่อยบั้นเอว ปวดกระดูกสันหลัง ระเทียอ่อนใจ โลหิตดีขึ้นเปนฒมลดกน่าอกมดลูกเคลื่อน กระเบ้องถ่อง เพ้อฝันเห็นของปลาดกระทำให้สตรีใจลอยเปนต้น บางคนขึ้นแรกยังไม่มีโรคภัยปรากฏ ต่อมาจึงเห็นโทษต่าง ๆ ก็มีเช่นผมแห้งหรือระดูวิปริตเปนมุตลิดมุตลาญ ท้องเปนลม เปนฝีมดลูก รูปซีด อ่อนกำลัง น้ำเหลืองเสีย บวมทั้งตัวเปนต้น ย่อมเกิดจากโลหิตร้ายให้โทษทั้งสิ้น ถ้าไม่หายาป้องกันเสียแต่ขั้นต้น เมื่อโรคปรากฏขึ้นเช่นนี้แล้ว แม้ไม่รีบรักษาสังขารก็คงไม่ยืนยาวทรงอยู่นานได้ เปนการน่าสังเวชมาก ควรจงใช้ยาของข้าพเจ้าเสียแต่ต้นมือ จะได้ป้องกันแลบำบัดโรคาพยาธิที่กล่าวแล้วทั้งต้นนี้มิให้ผ้วพาดแลกำเริบได้ ยาขนานนี้ชื่อทำนุมาตุคาม มีสรรพคุณอันวิศษ รับประทานในเวลาคลอดบุตร อาจชำระโลหิตร้ายขับน้ำคาวปลาทั้งบำรุงโลหิตใหม่ให้งาม ถ้าคลอดบุตรแล้วรับประทานต่อไปถึง ๑ เดือนทั้งน้ำนมแลอาหารก็เจริญขึ้น ทั้งป้องกันมิให้โรคอันเพื่อโลหิตเสียดังที่กล่าวมานี้เกิดขึ้นได้เลย ได้ปรากฏเห็นคุณมามากต่อมากแล้ว ไม่ว่าหญิงที่อยู่เปนปรกติหรือมีโรคหรืออยู่ไฟไม่ได้ ถ้ารับประทานแล้วอาจชำเลงให้เห็นคุณทั้งสิ้นนับว่าเปนยาสำหรับเกื้อกูลสังขารของแม่เรือนให้มีความสุขสำราญอันวิเศษอย่างหนึ่งโดยแท้ เชื่อว่ามาตุคามใดได้รับประทานยาขนานนี้แล้ว คงเห็นประจักษ์ว่ามีคุณอันใหญ่ยิ่งเปนแน่แท้ ราคาขวดละ ๑ บาทถ้วน

ห้างเพ็ญภาค เลขที่ ๑๔๙–๑๙๑–๑๙๓ สี่แยกราชวงษ์
ถนนเยาวราช จังหวัดพระนคร

๑. ๑๗/๔/๖๒ ๑. ป.

แจ้งความ
จะขายฝากโรงเลื่อยจักร์

ด้วยโรงเลื่อยจักร์ตำบลโสกดาน อำเภอเมืองนครราชสีมา ซึ่งมียี่ห้อว่ากวางลี่หลงนั้น บัดนี้นายคีบ นายเยียบคนใดยื่นคำร้องต่อกรมการอำเภอเมืองนครราชสีมาโดยอ้างว่าตนเปนเจ้าของแลเปนผู้แทนผู้ถือหุ้นส่วนทั้งหลายได้ตกลงจะขายฝากโรงเลื่อยจักร์ แลเครื่องจักร์กับโรงเรือนซึ่งปลูกอยู่ในบริเวณที่ดินแปลงเดียวกันกับโรงเลื่อยจักร์ที่กล่าวนี้ ให้แก่พระราชเรืองฤทธิ์

โดยเหตุนี้ถ้าผู้หนึ่งผู้ใดมีหุ้นส่วนเปนเจ้าของก็ดี หรือมีสัญญาเกี่ยวข้องสถานใดสถานหนึ่ง หรือเปนเจ้าหนี้โดยอย่างใดอย่างหนึ่ง แก่โรงเลื่อยจักร์ที่กล่าวนี้ ถ้ามิได้ยินยอมพร้อมใจในการขายฝากดังนี้แล้ว ขอให้ผู้นั้นแจ้งแก่กรมการอำเภอเมืองนครราชสีมาให้ทราบภายในวัน ๑๕ วัน นับแต่วันที่ลงแจ้งความนี้เปนต้นไป มิฉนั้นจะถือว่านายเยียบคนนายคีบได้ยื่นคำร้องไว้นั้นเปนการถูกต้องพร้อมด้วยความเห็นชอบของผู้ที่มีหุ้นส่วนเปนเจ้าของโรงเลื่อยจักร์แลโรงเรือนที่จะขายฝากนี้ทั่วไป แลจะได้ทำสัญญาให้แก่ผู้ซื้อฝากกับผู้ขายฝากตามระเบียบต่อไป

ที่ว่าการอำเภอเมืองนครราชสีมา
แจ้งความวันที่ ๑๗ เมษายน พ.ศ. ๒๔๖๓
รอง อำมาตย์ตรี ทั่งจั๊ยกา
ปลัดอำเภอเมือง

๑. ๒๗. ๑. ๖๓ ๑๕. ๑.

เหล้าไวน์ "สเตินซ์"

ประกอบด้วยกำลังแลธาตุของน้ำมันปลาก็อดลิเวอร์กับแคลเซียม เหล็ก มีคุณช่วยให้รับประทานอาหารได้ ช่วยไฟธาตุย่อยอาหารระงับท้องได้ ให้คงดีเปนปรกติ ฉนี้หลั่งบำรุงโลหิตให้งาม ทำเส้นประสาทในร่างกายให้แข็งแรง ช่วยบำรุงอวัยวะแลการทุกอย่างให้เปนไปตามหน้าที่

รับประทานก็ง่าย มีขายอยู่ทุกโรงจำหน่ายยา

ห้างแองโกลสยามกอโปเรชันลิมิเต็ดเปนเอเยนต์ในกรุงเทพ ฯ

๑/๕/๖๐ ๑. ป.

ร้านตองหัวอยู่ที่ไหน ?

ร้านตองหัวนั้น อยู่ที่เชิงสพานพิทย์เลียร แถวเดียวกับห้างพระภักดีนรเศษฐ (นายเลิศ) เปลี่ยนแปลงที่ทางในร้านใหม่แล้ว ได้หารองขายมาไว้รับรองท่านผู้ซื้อหลายร้อยอย่าง สินค้าหลักและมีผู้นิยมมากที่สุดนั้น ก็คือสี่ดวงตรา "ตองหัว" สี่นี้สั่งเข้ามาจากญี่ปุ่นโดยบริษัทใหญ่อันมีนามเลื่องลือจรทั่วโลก เปนผู้ส่งเข้ามายังแล้วสี่ดวงงาม ตามความปรารถนาไม่ผิดพลาด ร้านสาขาของตองหัวมีหลายแห่งที่ถนนวรจักร์ก็มี ท่านจะซื้อได้ราคาเดียวกันกับยังมีของต่าง ๆ เช่นยารักษาโรคยาอุไทยกิมแก้ร้อนและของใช้เบ็ดเตล็ดสำพรรณไม่ถ้วนอีก ที่สุดโปสการ์ดหนังสือต่างเล่นทุกอย่างก็มีขายพร้อม ขอเชิญท่านแวะชมร้านตองหัว อันเปนร้านดังมานานปีแล้ว ถึงไม่ซื้อของ ผู้จัดการก็ยินดีต้อนรับท่านด้วยกิริยาอันเคารพนับถือ

นายบี. ตองหัว เจ้าของ

๑. ๒๕/๔/๖๐

ข่าวโทรเลข

(โทรเลขรอยเตอร์)

สงครามในรัสเซีย

กรุงลอนดอน, วันที่ ๖ พฤษภาคม

กองทหารฝ่ายแดงยอมรับว่าได้เสียที่ต้องถอยไปตั้งถานีใหม่ทางตลาดตันตกเมืองเคียฟ ขณะนี้ฝ่ายโปลต์กำลังเร่งรัดการรุกรบอยู่ทางภาคตันตกเสียได้และทางภาคเหนือ

ฝ่ายอุเครนียนแจ้งว่า ไม่มีความจำเป็นที่จะต้องจากความเป็นประเทศอิศระภาพ หรือว่าถูกมาเป็นเมืองขึ้นของประเทศโปแลนด์นั้นเลย

กรุงลอนดอน, วันที่ ๗ พฤษภาคม

เดนินและทรอตสกี้ (หัวหน้าบอลเชวิค) ได้พิมพ์ประกาศขอร้องเรียกระดมผู้ที่มีฝีมือในทางนักรบทุกประเภท เพื่อทำการต่อสู้รบโดยกล่าวว่ารัฐบาลแห่งคณะโซเวียตรัสเซียตกอยู่ในฐานะอันตราย

ที่กรุงปารีสได้รับโทรเลขฉบับ ๑ จากเมืองเต็มเปิ้ลแสดงว่า ฝ่ายอุเครนียนซึ่งได้รับความช่วยเหลือจากทองบึ้นใหญ่รูเมเนียนนั้น ตีเมืองโอเดสซาได้จากบอลเชวิคแล้ว

กรุงลอนดอน, วันที่ ๗ พฤษภาคม

โทรเลขราชการฉบับ ๑ ของฝ่ายอุเครเนียนตีได้รับในกรุงปารีสแจ้งว่า ฝ่ายโปลต์ได้ตัดทางรถไฟโดยทาง ๔๐ กิโลเมเตอร์ทำงจากเมืองเคียฟ ซึ่งเป็นการขู่ให้ฝ่ายแดงถอยทัพตลอดแนวรบ

ผู้ส่งข่าวโทรเลขรอยเตอร์โทรเลขมาว่า : วิทยุโทรเลขฉบับ ๑ ที่รับจากกรุงมอสโกว์นั้นแจ้งว่า ประชาชนแห่งประเทศรัสเซียได้พากันลุกขึ้นแล้ว กองทหารที่กรุงมอสโกว์มีกำลัง ๔๒,๐๐๐ คนได้ออกเดินทางไปยังแม่น้ำดนีเปอร์เมื่อวันที่ ๑ เดือนนี้แล้ว และพวกทหารเหล่านี้ได้ทำลายไปของเดนิน, ทรอตสกี้ กับผู้อื่นอีก ด้วยนายพลบรูซีลอฟได้รับตั้งเป็นผู้บัญชาการทั่วไปแห่งกองทัพโซเวียต

ผู้ส่งข่าวโทรเลขรอยเตอร์ที่กรุงวอร์ซอร์โทรเลขแจ้งคำแถลงการมาดังต่อไปนี้ : กองทัพฝ่ายโปลต์ยังคงยกรุกต่อไป ฝ่ายกองทัพรัสซีกก็กำลังถอย

(โทรเลขราชาศาศ)

กรรมกรในฝรั่งเศส

กรุงปารีส, วันที่ ๗ พฤษภาคม

ฐานะแห่งการหยุดงานของพวกกรรมกรรถไฟทุกสายนั้นมีอาการดีขึ้นมากแล้ว ถึงแม้จะมีพวกหยุดงานคอยรุ่งเรืองอยู่ก็ตามกล่าวกันว่า กรรมกรรถไฟสายกรุงปารีสไปลิออง และเมดิเตอร์เรเนียนกำลังคิดจะกลับเข้าทำงานในวันจันทร์ การลาออกจากน่าที่ของคณะสมาคมการกรรมกรรถไฟนั้นยังคงปรากฏอยู่ จนในเวลานี้สมาคมเดินรถพวกที่ลำการอยู่ในรถไฟสายต่าง ๆ พร้อมคณะนั้นเหลืออยู่ไม่มากกว่าส่วน ๑ ใน ๑๐ ส่วนเลย

ในส่วนอันเกี่ยวแต่พวกทำการอู่เรือและพวกเดินเรือหยุดงานนั้น ยังไม่มีอาการเปลี่ยนแปลงอย่าง ๑ อย่างใด

พวกกรรมการบ่อแร่ที่ลวงนอร์ดและปาดอคาเลยังทำงานอยู่ แต่พวกที่ทำงานบ่อแร่ตะภาคถ่านและภาคใต้ตำบลที่ยังคงหยุดงาน

การหยุดงานแห่งพวกทำโลหะธาตุในกรุงปารีสซึ่งได้มีการโหวตจะหยุดงานเมื่อวันวานนี้นั้นเป็นผลเพียงเล็กน้อย ด้วยคนงานประมาณจำนวนกึ่งหนึ่งยังทำงานอยู่

กรุงปารีส, วันที่ ๗ พฤษภาคม

ฐานะในเรื่องการหยุดงานไม่มีการเปลี่ยนแปลงอย่าง ๑ อย่างใด แต่บางทีการงานจะได้กลับทำในวันจันทร์อีก

ข่าวกรุงเทพฯ

พระราชทานเพิ่มข้าหลวงเดิม

วันที่ ๒ พฤษภาคม พระพุทธศักราช ๒๔๖๓

พระบาทสมเด็จพระเจ้าอยู่หัวเสด็จออกยังท้องพระโรงจันทรพิมานในการพระราชพิธีจรดกรรไกรตัดผม พระกรุณาโปรดเกล้าฯ พระราชทานเพิ่มข้าหลวงเดิมแก่ข้าราชการคือ

๑ เสวกเอก พระยาวิสุทธิสมบัติ (บุตร พัดระปาล) หัวหน้าพนักพระราชกุศล กระทรวงวัง

๒ เสวกตรี พระศุภรัศกาษาญานุกิจ (จวม จันทรสุด) ประจำพนักพระราชกุศล กระทรวงวัง

๓ เสวกตรี พระภัณฑอาภรณ์ (เภา ลำยะเสวี) ปลัดกรมคลังราชการ กระทรวงวัง

๔ รองเสวกโท หลวงยศเสสวราช (หรุ่น ไชยคำ) นายเวรกรมประเบียรกระทรวงวัง

๕ มหาดเล็กสำรอง พัน ไพรสิทธิ์ กรมมหาดเล็ก

๖ มหาดเล็กสำรอง จันทร ฉันทนิมิต กรมมหาดเล็ก

๗ มหาดเล็กสำรอง ถนัน หิมะกลัด กรมมหรศพ

เบ็ดเตล็ด

เวลานี้อหิวาตกะโรคกำลังลุกลามที่จังหวัดพระประแดง ที่จังหวัดพระนครและธนบุรีก็มีคนเป็นอหิวาตกะโรคไม่เว้นวาย เพราะโรคนี้มากหรือโรคอื่นแทรกด้วยก็แล้วแต่ แต่พวกทำโลงขายทุกแห่งทำออกขายไม่ทัน

• • •

ชาวเมืองโคราชเวลานี้รู้มีใจมากที่จะได้พบพานเครื่องบินของกรมอากาศยานทหารบกไปสำแดงความอัศจรรย์ให้ดูเป็นครั้งที่ ๒ (จันทบุรีเป็นที่ ๑) ข้าราชการและพ่อค้าผู้มีจรรยาราษฎรต่างไม่ยอมน้อยหน้าชาวจันทบุรี เรื่องจะขอรองตำรวจรับทางเงินบำรุงกำลังทางอากาศของเราให้ยิ่งไปกว่าผู้อื่นอีก

จำเดิมแต่การมหาสงครามเลิกแล้วกันมา ค่าระวางเรือสำหรับคนโดยสารไปประเทศยุโรปแพงค่อนข้างมากจากกรุงเทพฯ ไปยังยุโรปเป็นต้นไปคนหนึ่งตั้งสองร้อยบ่อนด์เศษ (ปอนด์ละ ๑๖ บาทหย่อน ๆ) แต่ส่วนเงินเหรียญฮ่องกงนั้นตั้งแต่มหาสงครามเลิกแล้ว ดูค่อยมีอาการดีขึ้นเมื่อสองสามวันนี้เองคือเงินไทย ๑๐๐ บาท แลกเงินเหรียญฮ่องกงได้ ๔๗ เศษ การที่เงินเหรียญฮ่องกงราคาดีขึ้นนี้ พวกพ่อค้าและผู้ที่ทำการติดต่อด้วยทางเงินที่อยู่เมืองเราย่อมมีความยินดีมาก

• • •

เปนน่าสงสารเหลือเกินในการที่คนตายสงสด ๆ ร้อน ๆ โดยอำนาจของรถยนต์ต้องกับคนตายไม่แต่อย่างนี้เท่านั้นบางทีนั่งรายอะไรหรือสนทนากันอยู่ริมถนนได้ประสบความตายและเจ็บป่วยร่างกายเพราะรถยนต์แล่นฉุดฉาดปราดถึงตัวก็เคยมีเสมอ ๆ

เมื่อวานนี้เวลา ๗ ล.ท. จีนคนหนึ่งเดินมาดี ๆ ถึงน่าวัดสามจีนได้ ต้นถนนหัวลำโพงถูกรถยนต์คันหนึ่งแล่นทับจนถึงแก่ชนมอนแบนตายไปแล้ว คนร้อยคนพันเห็นเหตุอันสลดกลัวนี้แต่หามีใครเห็นว่ารถคันนั้นเดรประจำรถเท่าใดด้วยคนขับ ๆ เร็วเกือบเรียกว่าไม่ใช่รถคนเวลาทับคนตายเราก็หาได้กรุณาแก่ศัตรูผู้ยากกลับเพิ่มสติแห่งความเร็วของรถนั้นอีก เพื่อมิทันให้ใครตามทันไอของเราถ้าเจ้าพนักงานสืบรู้รถคันไหนทับจีนคนนั้นตาย ก็ต้องรมเรยความสามารถว่าท่านสืบเก่งพอใช้

• • •

เรื่องคนขับรถยนต์เร็วปรอนี้ ถ้าจะเชิญให้เขาไปขับรถยนต์ในเมืองนะรกเพื่อทับพวกนักโทษรองพระยาเมราชให้ตายแทนที่จะต้องเนื่องแรงยมพระบาลท่านมนุษย์แก่ศัตรูนะรกจะสมควรกว่าให้เขาขับรถยนต์บนเมืองมนุษย์อันที่จริงก็น่าคิดว่าเห็นจะไม่มีอะไรสักสิทธิ์ ทำให้คนขับรถยนต์ที่ชอบขับเร็วปรอมีความกลัวตัวผิดได้ เพราะเจ้าพนักงานออกร้อนบังคับก็แล้ว ปักป้ายห้ามมิให้แล่นเร็วก็แล้ว และคอยดูรถยนต์วิ่งก็แล้วก็ไม่เห็นว่าลดสติมแห่งกำลังเร็วของรถยนต์ลงได้ หนังสือพิมพ์ทุกฉบับก็ร้องคะโดนจนปากจะฉีกคอตกใบหูก็คงไม่เปนผลอยู่นั่นเอง ระรอยจะยังไม่ถึงเวลาที่ควรจึงปล่อยให้เปนอยู่อย่างนั้นไปก่อน ถ้าหูดสำหรับใจของผู้เขียนเห็นว่าคนเดินทางทั้งหมดอย่าเดินในถนนเลยจะดีควรเดินบนบาทวิถีหรือเหาะไปจะดีกว่า

แจ้งความให้ทราบทั่วกัน

ผู้บำบวยการศิริราชพยาบาลแห่งอานซีขอให้เราแจ้งความให้มหาชนทราบทั่วกันว่าศิริราชพยาบาลได้เปิดตามกำหนดแล้ว เพราะฉนั้นตั้งแต่วันนี้เปนต้นไป เมื่อท่านผู้ใดประสงค์จะให้นายแพทย์ตรวจหรือต้องการยาประเภทใดเพื่อให้เหมาะแก่โรคของท่านแล้ว ได้เชิญไปณศิริราชพยาบาลถนนวรจักร์ตรงข้ามกับโรงพักตำรวจพระนครบาลกรุงเทพฯ

ส่วนผู้ที่อยากจะไม่คิดค่าตรวจและยอมลดราคาค่ายาลงกึ่งหนึ่งหรือให้เปล่า

ฉ. ๑๐/๒/๖๓ ส. ป.

อัตราแลกเงินของแบงก์วันนี้

เงินสยาม ๑๐๐ บาท

ขายเงินฮั่งเฮ่ง	๕๔๐
เปนเงินเหรียญอเมริกัน	๓๙ ๕/๘
เปนเงินอินเดีย	๓๗ ๑/๔
เปนเงินเหรียญอังกฤษ	๔๙ ๑/๔
เปนเงินเหรียญฮ่องกง	๔๗ เศษ

ควรทราบไว้เผื่อต้องการ

ยาสำหรับรักษาโรคลงแดงบัดนี้มีจำหน่ายแล้ว ซึ่งมีอยู่แต่ร้านเดียวเท่านั้นแต่มีคุณศักดิ์สิทธิ์ยิ่งนัก สามารถรักษาโรคที่ถ่ายอุจาระมีโลหิตทุกชนิด เช่นถ่ายเปนโลหิตล้วนก็ดี หรือถ่ายอุจาระแล้วมีโลหิตที่เรียกว่าริดสีดวงลำไส้ก็ดี หรือผู้ที่เสพสุรามากแล้วเลยถ่ายอุจาระมีโลหิตที่เรียกว่าริดสีดวงเหล้าก็ดี หรือเปนบิดเรื้อรังที่รักษาไม่หายขาดก็ดี หรือจะเปนด้วยอาการอย่างใด ๆ ที่ถ่ายอุจาระมีโลหิตด้วยแล้ว ยาขนานนี้จะรักษาให้หายเปนปรกติได้เร็วที่สุด อย่างน่าพิศวง มีขายที่

ร้านศุภวานิช

น่าโรงหนังพัฒนากร แง้มใต้

ถนนเจริญกรุง จังหวัดพระนคร

ฉ. ๒/๒/๖๓ ส. ป.

แจ้งความ

แจ้งความให้บรรดาผู้ที่ทำการเกี่ยวข้องแก่ยี่ห้อกิมหงีเฉียงทราบทั่วกันว่า ร้านตลาดท่าจังหวัดนครศรีธรรมราช เดิมมาการซื้อขายในร้านยี่ห้อของข้าพเจ้ามีผู้อื่นจัดการแทนบ้าง ข้าพเจ้าจัดการเองบ้าง เห็นว่ายังไม่เปนระเบียบอันดี

เพราะฉนั้นแต่นี้ต่อไปข้าพเจ้าจะเปนผู้จัดการร้านยี่ห้อของข้าพเจ้าเองทั้งสิ้น ถ้ายี่ห้อของข้าพเจ้ามีหนี้สินเกี่ยวข้างแก่ผู้ใดโดยชอบด้วยกฎหมายมาก่อนแล้ว ให้เจ้าหนี้นำหลักฐานมาแสดงต่อข้าพเจ้าภายใน ๑๕ วัน ถ้าไม่มีใครนำไปแสดงภายในกำหนดนี้ ข้าพเจ้าจะถือว่าร้านยี่ห้อข้าพเจ้าไม่เปนลูกหนี้เกี่ยวข้างแก่ผู้ใด

(ลงชื่อ) รองอำมาตย์โท

จุนนครจินวิจารณ์

เจ้าของ

ฉ. ๓ ๒. ๖๓ ๑๕. ๑.

ขอรอบใจในบริษัทวินัศประกันเพลิง

ด้วยร้านขายเครื่องยาจีนของข้าพเจ้าแต่ไรมาให้บริษัทที่ออกนามแล้วนี้รับประกันเพลิงเสมอ ครั้นต่อมาถึงปีนี้ได้รับต่อไปอีก บริษัทได้ให้ปอลิซีฉบับที่ ๑๒๐๐๗ แต่ไม่กี่วันก็บังเอิญโรงงวดซึ่งเป็นที่ถนนราชวงษ์ได้เกิดอัคคีภัยเพลิงลุกลามไหม้ถึงร้านขายเครื่องยาของข้าพเจ้าทำให้เกิดความเสียหายมาก เมื่อนายสุกายผู้จัดการของบริษัทได้สืบส่วนเท็จว่าข้าพเจ้าได้ถูกเพลิงไหม้ไปโดยความสุจริต ก็ได้จัดการใช้ค่าเสียหายให้ข้าพเจ้าโดยทันที มิให้ข้าพเจ้าต้องลำบากยากใจ เพราะเหตุนี้ข้าพเจ้าจึงขอรอบใจในบริษัทวินัศรับประกันเพลิงในเหตุที่มีน้ำจิตรเอื้อเฟื้อแก่ผู้ต้องทุกข์ภัย

ร้านขายเครื่องยาจีนยี่ห้อเจงชิวต่อง

คำมอ ตรอกอาจม

ฉ. ๑๒/๒/๖๓ ๒. ป. ป.

ยาสูบที่เป็นประโยชน์ หมอได้ตรวจแล้วในสงครามรบมหาสงครามคราวนี้ ได้ใช้ยาซิกแรตฝรั่งเศษนี้ ๑) สูบแล้วช่วยย่อยอาหารทำให้กินข้าวได้มาก ๒) แก้นิดอาหาร ๓) สำหรับกันอากาศเย็น ๔) สูบแล้วคอไม่แห้ง ๕) สูบแล้วไม่ไอ ๖) สูบแล้วไม่เกิดเสมหะ ๗) กลิ่นหอมแลฉุนพอเหมาะ ๘) สูบแล้วแก้คลื่นไส้ ถ้าผู้ใดได้สูบยาซิกแรตฝรั่งเศษชนิดนี้แล้วภายหลังจะสูบยาซิกแรตชนิดอื่นไม่ได้ รสชาติความหอมหวานชุ่มคอ ยาซิกแรตฝรั่งเศษนี้ดีกว่ายาซิกแรตอื่น ๆ มาก ธรรมดาการสูบยาต้องทำประโยชน์ ยาซิกแรตฝรั่งเศษนี้ได้ทำประโยชน์ให้แก่ผู้สูบดังได้แจ้งมาข้างบนนี้หลายอย่าง การที่ได้ยกมานี้เปนความจริงทั้งนั้น ในเวลานี้ในกรุงเทพฯ ได้มีผู้นิยมสูบยาซิกแรตฝรั่งเศษนี้ภายใน ๖ เดือนมากกว่าเดิมตั้ง ๒๐๐ เปอร์เซ็นต์ การที่ได้มีผู้นิยมสูบยาซิกแรตฝรั่งเศษชนิดนี้มากนั้น เพราะคิดว่ายาซิกแรตฝรั่งเศษนี้มีคุณประโยชน์มากดีกว่าสูบยาชนิดอื่น ๆ

บริษัทซะซุนเฮง

ออฟฟิศตั้งอยู่ที่ ห้างรัตนมาลา สี่แยกถนนพาหุรัดน์ จังหวัดพระนคร

เปนเอเย่นยาซิกแรตฝรั่งเศษของสามสี่ แสปูนสิเม็นตรามังกร

ฉ. ๑๐/๒๒/๖๒ ๑. ป.

โดยได้รับพระบรมราชานุญาต

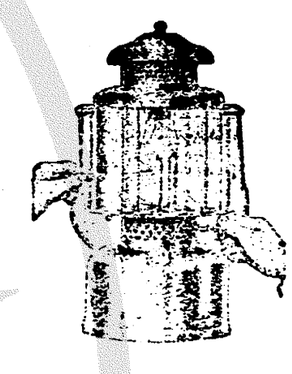

เตียงเหล็กอังกฤษอย่างเสาใหญ่ ดีก็ดีสวย รูปทำงาน ลูกกรงทองเหลืองต่าง ๆ มีขนาดตั้งแต่ ๔ ฟุต ๔ ฟุตครึ่ง ๕ ฟุต ๕ ฟุตครึ่ง นาฬิกาพกอเมริกาเรือนเงินแลเรือนนิเกิ้ล น่าเบิดแลน่าเบิดเครื่องแข็งแรงใช้ทนไม่เสียง่าย เดินก็เที่ยงห้างมีใบรับประกันให้ใช้ ๒๕ ปี ถ้าคิดรัดเอามาแก้ไม่คิดเอาค่าจ้างเลย ร่มแพรปลอกร่มเปนไม้เท้ารูปสวยน่ารักถือก็เบามีด้ามต่าง ๆ หลายชนิด หมวกไหมปานามาแท้รูปทรงต่าง ๆ มีทั้งราคาถูกแลราคาแพง เครื่องแพรวงต่าง ๆ แพรเดียวกลองเล็กกลองใหญ่ขาม ของอาหลีย สำหรับแพรต่าง ๆ มีทุกชนิด ยางรถไบซิเคิล์ ซึ่งเปนยางดีที่สุดที่ห้างนี้มีทุกชนิด ราคาถูกกว่าที่อื่น ๆ ถ้วยแก้วหม้อเข้าอีนามิเนียมมีหลายอย่าง ของตามที่ได้แจ้งมาข้างบนนี้พึงได้รับเข้ามาใหม่ทั้งนั้น ของดีดีราคาถูกแลห้างนี้ขอมรับรองว่าจะขายให้ถูกกว่าที่อื่น ๆ ทั้งหมด

ห้างรัตนมาลา แลห้างสยามตรีเพ็ชร์

ตั้งอยู่สี่แยกถนนพาหุรัดน์ จังหวัดพระนคร

ฉ. ๗/๔/๖๓

แจ้งความ ขาย หนังสือ

ด้วย โรงพิมพ์จีนในสยามวารศัพท์ ตำบล ปากคลอง ผดุงกรุง เกษม กรุงเทพ ฯ จังหวัด พระนคร ได้จัดพิมพ์หนังสือ เรื่องราว เล่ม และ เรื่องที่เป็นแก่นต่าง ๆ ออก จำหน่าย มาช้านาน เป็นเวลา ช้า นาน มาแล้ว ถึง แม้ ในเวลานี้ ก็ได้พิมพ์ เรื่องใหม่ ๆ ออก จำหน่าย เพิ่ม เติม เหมือนกัน และ ล้วนแต่เป็น เรื่องที่น่าอ่าน น่าฟัง เหมาะ สำหรับ สุภาพ บุรุษ สตรี จะ พึง มีไว้ และเหมาะ สำหรับ นักเลง หนังสือ จะ ควรมีไว้ในตู้ สมุด ทั้ง ราคา ที่จำหน่าย ก็ย่อม เยาว์ เมื่อท่าน ผู้ใด ต้องการจะ สั่งซื้อ โปรดส่ง เงิน และค่าส่งสำหรับ หนังสือ ๆ ตามมายังโรงพิมพ์นี้ ก็จะจัดส่งไปให้ตามประสงค์ แต่ถ้าจะ ส่ง ไปรษณียากร มาซื้อ แล้ว โรงพิมพ์จะ ยอมรับ แต่ ชนิด ๒ สตางค์ เท่านั้น

รายชื่อ และ ราคา หนังสือ ที่ พิมพ์ แล้ว มี ดังต่อไปนี้

(๑) เรื่อง อำนาจแห่งความรัก มี ๓ เล่มจบ ราคา จบละ ๔ บาท ๕ สตางค์ ค่าส่ง ๗ ส.ต.

(๒) เรื่อง ดึบราชการลับ เล่มเดียว จบ ราคาเล่มละ ๗๕ สตางค์ ค่าส่ง ๕ ส.ต.
(เป็นเรื่องเดียวแก่นักสืบ เนื้อเรื่องเต็มไปด้วยความ ลึกลับน่าอ่าน)

(๓) เรื่องสืบราชการต่าง ๆ เล่มเดียวจบ ราคาเล่มละ ๗๕ สตางค์ ค่าส่ง ๕ ส.ต.

(๔) เรื่อง พระเจ้านะโปเลียน เล่มเดียวจบ ราคาเล่มละ ๗๐ สตางค์ ค่าส่ง ๕ ส.ต.
(เป็นเรื่องเกร็ดพงศาวดารกลาย ๆ น่าอ่านเพื่อเรียนรู้ความเป็นไปของสมัยนั้น)

(๕) พงศาวดารอังกฤษประเทศอังกฤษ เล่มเดียวจบ ปกแข็ง ราคา ๑ บาท ค่าส่ง ๒๐ ส.ต.
,, ,, ,, ปกผ้า ราคา ๒.๒๐ บาท ,, ,, ,,
,, ,, ,, ปกอ่อน ราคา ๒ บาท ,, ,, ,,
(เป็นเรื่องว่าด้วยประเทศอังกฤษครั้งโบราณ เริ่มแต่ประเทศอังกฤษจะตั้งถิ่นฐานมั่นคง)

(๖) เรื่อง หมอนิโลตา เล่ม เดียวจบ ราคาเล่มละ ๒๕ สตางค์ ค่าส่ง ๕ ส.ต.
(เป็นเรื่องนิยาย และ แอดเวนเชอร์ เนื้อเรื่องมีลับลมคมนัย)

(๗) ทนายความแห่งพระราชินี ๗ เล่มจบ ราคาเล่มละ ๕๐ สตางค์ ค่าส่ง ๕ ส.ต.
(เป็นเรื่องที่แข่งขันกันในทางอำนาจ เนื้อเรื่องเกี่ยวด้วยความลับและอันตราย)

(๘) ตาการ ของประเทศจีน เรื่องเดียวจบราคา เล่มละ ๑๐ สตางค์ค่าส่ง ๕ ส.ต.
(เป็นเรื่องกล่าวถึงเหตุการณ์แห่งประเทศจีนในปัจจุบันสมัย น่ารู้น่าอ่านมาก)

(๙) อำนาจแห่งความมานะ เล่ม ๑ ถึง เล่ม๗ จบ ราคาเล่มละ ๕๐ สตางค์ ค่าส่ง๕ส.ต.
(เป็นเรื่องอ่านเล่น เนื้อเรื่องโอดครวญและน่าสงสาร แสดงอุบายอันแยบคาย)

(๑๐) น้ำใจของเจ้าหล่อน ๑๑ เล่มจบ ราคาเล่มละ ๕๐ สตางค์ ค่าส่ง ๕ ส.ต.
(เป็นเรื่องอ่านเล่น กล่าวถึงความเป็นไปของสตรี เนื้อเรื่องลับลมคมนัย)

(๑๑) มหาการีนีละโศรละ ๕ เล่มจบ ราคาเล่มละ ๑๐ สตางค์ ค่าส่ง ๕ ส.ต.
(เป็นเรื่องอ่านเล่น เนื้อเรื่องเรียบ ๆ แต่สนุกพอที่จะวางไม่ลง)

(๑๒) สองสาวพี่น้อง ๖ เล่มจบ ราคาเล่มละ ๕๐ สตางค์ ค่าส่ง ๕ ส.ต.
(เป็นเรื่องอ่านเล่น เหมาะสำหรับสตรี เนื้อเรื่องกินใจและน่าสงสาร)

(๑๓) บุตรสาวนายพันตรี ๗ เล่มจบ ราคาเล่มละ ๕๐ สตางค์ ค่าส่ง ๕ ส.ต.
(เป็นเรื่องอ่านเล่น เนื้อเรื่องกล่าวถึงความสามารถของสตรี น่าอ่านน่าฟัง)

(๑๕) ปริศนาญี่ปุ่น เล่มเดียวจบ ราคาเล่มละ ๒๐ สตางค์ ค่าส่ง ๕ ส.ต.
(เป็นเรื่องของคนไทย แสดงถึงความสามารถของนักสืบไทย ลึกลับน่าพิศวง)

(๑๕) ตรอกตาปีนเซอร์ มีเล่มเดียว ราคา ๑ บาท ค่าส่ง ๒ ส.ต.
(เรียนเค้าเรื่องตลก สนุกขบขัน เขานิยมกันมาก เป็นเรื่องผู้ดีตกอับ)

(๑๖) สมุดปกขาวของเซอรนัน ๑ เล่ม ราคาเล่มละ ๑๐ สตางค์ ค่าส่ง ๕ ส.ต.
(เป็นเรื่องเกี่ยวด้วยการสงครามที่พึงยิ่ง)

(๑๗) สมุดปกขาว อังกฤษ เล่ม ๑—๒ ราคาเล่มละ ๑๐ สตางค์ ค่าส่ง ๕ ส.ต.

(๑๘) เพลิน ๑๐ เล่มจบ ราคาเล่มละ ๑๐ สตางค์ (ชุดตั้งครบ๑๐บาท) ค่าส่ง ๒๐ ส.ต.
(เป็นเรื่องอ่านเล่นสนุกเหลือ ภาพยนต์ก็เคยฉาย เนื้อเรื่องหวานคมคาย)

(๑๙) ความลับของเจ้าหญิง ๔ เล่มจบราคาเล่มละ ๕๐—๖๐—๑สตางค์ค่าส่ง๕ ส.ต.
(เป็นเรื่องอ่านเล่นสนุกเหลือ พร้อมไปด้วยความ ลึกลับและประหลาดเต้น)

(๒๐) พระเดชานุภาพ ของพระเจ้าซาร์ ๑๑ เล่มจบ ราคาเล่มละ ๕๐สตางค์ค่าส่ง ๕ ส.ต.
(เป็นเรื่องแสดงความ ลึกลับ ของ ราชสำนักรัสเซีย เหมาะสำหรับเหตุการณ์ปัจจุบัน)

(๒๑) ลิขิตพระเจ้าซาร์ ๖ เล่มจบ ราคาเล่มละ ๕๐ สตางค์ ค่าส่ง ๕ ส.ต.
(เป็นเรื่องที่เกี่ยวด้วยความลับของราชสำนักรัสเซีย ลึกลับน่าอ่าน)

(๒๒) เด็กกำพร้า ๔ เล่มจบ ราคาเล่มละ ๕๐—๖๐ สตางค์ ค่าส่ง ๕ ส.ต.
(เป็นเรื่องอ่านเล่นจับใจอย่างลึกซึ้ง ซึ่งผู้อ่านจะไม่เบื่อความสั้นเลย)

(๒๓) พงศาวดารญี่ปุ่น ๑ เล่ม ราคาเล่มละ ๑ บาท ค่าส่ง รวม ๒๕ ส.ต.
(เป็นเรื่องที่ว่าด้วยประวัติศาสตร์แห่งประเทศญี่ปุ่น เหมาะแก่ผู้ศึกษาทางโบราณคดี)

(๒๔) ความสามารถของสตรี ๕ เล่มจบ ราคาเล่มละ ๕๐ สตางค์ ค่าส่ง ๕ ส.ต.

(๒๕) จารบุรุษเยอรมัน และ ๑๑ สตางค์ เล่มเดียวจบราคา ๑๐ ส.ต. ค่าส่ง ๕ ส.ต.
(เป็นเรื่องอ่านเล่นที่ลึกลับและขบขัน ทั้งสนุกนัก)

(๒๖) เล็บเหล็ก เล่ม ๑ ถึง ๕ ราคาเล่มละ ๕๐ สตางค์ ค่าส่ง ๕ ส.ต.
(เรื่องนี้ลึกลับและสนุกนัก ภาพยนต์ก็เคยนำเรื่องไปฉายแล้ว)

(๒๗) เทพธิดา ๗ เล่มจบ ราคาเล่มละ ๕๐—๖๐ สตางค์ ค่าส่ง ๕ ส.ต.
(เป็นเรื่องที่เขียนมนุษย์เป็นเทพธิดา เนื้อเรื่องตื่นเต้นเหลือภาพยนต์นำก็เรื่องไปฉาย)

(๒๘) ผลแห่งการรบ ๗ เล่มจบ ราคาเล่มละ ๕๐ สตางค์ ค่าส่ง ๕ ส.ต.
(เป็นเรื่องนิยายที่แสดงว่าการรบให้ผลอย่างไร)

(๒๙) หลานแก้วกำพร้า ๑ เล่มจบ ราคาเล่มละ ๕๐ สตางค์ ค่าส่ง ๕ ส.ต.
(เป็นเรื่องอ่านเล่น เนื้อเรื่องจับใจและน่าสงสาร)

(๓๐) ค่าสยากรณ์ ของคนจีนราง ๑ เล่ม(ยังไม่จบ) ราคาเล่มละ ๕๐สตางค์ค่าส่ง ๕ ส.ต.
(เป็นเรื่องนิยายที่พร้อมด้วยความลึกลับและน่าสงสาร) จับใจ

ยาง รถจักรยาน

ชนิด ที่ทนทาน และประหยัด ทรัพย์ของท่าน
เหมาะ สำหรับ รถจักรยาน ทุก ชนิด มี จำหน่าย อยู่เสมอ
ราคา ถูก พอ สม ควร

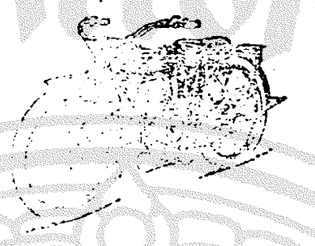

จักรยานยนตร์

ที่มั่นคง ทนทาน และงาม น่าใช้นั้น คือ
รถ แบบ ข้างบนนี้

ห้างเทพนครพานิช

ถนนเจริญกรุง และ ถนนสี่พระยา

ไทรศัพท์ ที่ ๑๕๗

ยา กำจัดโรคฝิ่น

ที่ นาย แพทย์ใหญ่ ผู้พิมิ่งคิดผสมขึ้นใหม่

ได้พิสูจน์ ดูเปนคุณประจักษ์ แล้ว

บุคคลที่ติดยาฝิ่น ไม่ว่าเปนเวลาช้านานเพียงใด

เมื่อได้ใช้ยานี้รักษา จะหายขาดภายใน ๑๐ วัน

เจ้าน่าที่ฝ่ายสยามได้แยกธาตุดูแล้วว่า ยานี้ไม่มี

มอร์ฟีนหรือเชื้อฝิ่นปนเลย

รับรองได้ว่า ผู้ที่ใช้ยานี้ ขณะที่อดฝิ่นไม่มีอาการ

กระสับกระส่ายแต่อย่างหนึ่งอย่างใดแม้แต่นิดเดียว

มีขายที่ร้าน

หยงฮั่วเซียง ถนนสามเพ็ง

ปากตรอกศาลเจ้าจีน

ก. ๒๔/๖/๗๑

แจ้งความ

ด้วย บัดนี้ ห้างประดิษฐ์สุคนธา ถูกความของข้าพเจ้าได้ทราบความว่า มีห้างร้านบางแห่งที่ขายน้ำอบและเครื่องหอม ได้นำอาจเอาตราของห้างประดิษฐ์สุคนธา มีนามห้างประดิษฐ์สุคนธา เป็นต้นไปแล้วที่ขวด และซึ่งห้างประดิษฐ์สุคนธาได้นำไปจดทะเบียนไว้ ณ กรมทะเบียนเครื่องหมายการค้าขายแล้วนั้นไปใช้โดยอาการที่ห้างร้านเหล่านั้นไม่มีความชอบธรรมที่จะใช้เช่นนั้นได้ กล่าวคือข้าพเจ้าขอตรวจของห้างประดิษฐ์สุคนธาได้จงเอาไปใช้บรรจุน้ำอบและเครื่องหอมต่าง ๆ ซึ่งมิใช่เป็นของที่ห้างประดิษฐ์สุคนธาได้บรรจุขึ้น เมื่อเช่นนี้ซึ่งเป็นเหตุการณ์ที่ข้าพเจ้าผู้ชอบหลงเรื่องไปว่าซื้อน้ำอบและเครื่องหอมของห้างประดิษฐ์สุคนธา

เพราะฉนั้นจึงขอโฆษนาให้ทราบว่าตั้งแต่วันที่ ๑ พฤษภาคม พ.ศ. ๒๔๖๓ เป็นต้นไปแต่ต่อไป ถ้าจับได้ผู้ใดกระทำของห้างประดิษฐ์สุคนธาได้ไปใช้โดยอาการฤๅเพื่อทำประโยชน์ดังกล่าวข้างต้นนี้แล้ว ข้าพเจ้าจะฟ้องร้องผู้นั้นต่อไปตามความที่ท่านว่าไว้ในกฎหมายอาญา มาตรา ๒๗๙ แห่งประมวลกฎหมายอาญา มาตรา ๒๗๙

อนึ่งขอแจ้งความให้ทราบว่า ข้าพเจ้าห้างประดิษฐ์สุคนธายอมรับ ขอบคุณห้างประดิษฐ์สุคนธาคืนโดยจะคิดราคาให้ตามอัตราที่มีแจ้งอยู่แล้วที่ห้างประดิษฐ์สุคนธา

แจ้งความมาณวันที่ ๑ เมษายน พ.ศ. ๒๔๖๓

(ลงนาม) คิลลิกี และกิบบินส์

หอกฎหมายของห้างประดิษฐ์สุคนธา

รถยนตร์ อังกฤษ

ขอแจ้งความแก่บรรดาท่านที่ต้องการจะซื้อรถยนตร์ให้ทราบว่า บัดนี้รถยนตร์ยี่ห้อมอร์ริสออกซ์ฟอดได้ตกเข้ามาถึงแล้ว ขอเชิญท่านมาชม รถนี้เป็นรถชนิดมีที่นั่ง ๒ ที่และมีที่นั่งตอนท้ายรถซึ่งพับเข้าได้ด้วย กับใช้สตาดด้วยเครื่องไฟฟ้าและมีไฟฟ้าและเครื่องประกอบรถอย่างอื่นอีกด้วย

ระนี้จะเปิดโอกาสให้ตรวจดูได้เพียงน้อยเวลา ณ แผนกจำหน่ายรถของ

บริษัทอู่รถยนตร์บางกอกด๊อก

เปนเอเยนต์ผู้เดียวแห่งกรุงสยาม

ไทรศัพท์ ๑๕๙

จีนโน่สยามวารศัพท์

วันที่ ๑๓ พฤศภาคม พระพุทธศักราช ๒๔๖๓
วันพฤหัสบดี ขึ้น ๑๔ ค่ำ เดือน ๖ ปีจอ
โทศกจุลศักราช ๑๒๘๒

คำสั่งกรมสามัญศึกษา

ด้วยนายติ้ง โตสมบัติ นายชุ้ย อ้วยจีน ครูโรงเรียนมัธยมวัดบวรนิเวศ กับนายเวก กาญจนสำรา ครูโรงเรียนวัดอนงค์ แขวงจังหวัดธนบุรีใต้ ได้ยื่นใบลาขอลาออกจากหน้าที่ครูชั่วคราว เพื่อไปเป็นนักเรียนนายดาบ แต่วันที่ ๔ เดือนนี้ กระทรวงศึกษาธิการได้อนุญาตแล้ว เป็นอันนายติ้ง โตสมบัติ นายชุ้ย อ้วยจีน นายเวก กาญจนสำรา ออกจากหน้าที่ครูโรงเรียนนั้น ๆ ได้ตามกำหนดที่ขอลานั้น

* * *

ด้วยกระทรวงทหารเรือขอครูภาษาอังกฤษในกระทรวงศึกษาธิการไปเป็นครูโรงเรียนนายเรือคนหนึ่ง กระทรวงศึกษาธิการได้ตกลงให้นายกอส้อน ศุขประยูร ครูโรงเรียนมัธยมวัดประทุมคงคา แต่กระทรวงทหารเรือแล้ว เหตุฉะนั้นเป็นอันให้นายกอส้อน ศุขประยูร ขาดจากหน้าที่ครูโรงเรียนมัธยมวัดประทุมคงคา ตั้งแต่วันที่ ๑๕ เดือนนี้ เป็นต้นไป

* * *

ด้วยตามคำสั่งกรมสามัญศึกษา ที่ ๔/๑๑ ลงวันที่ ๒๒ เมษายน ศกนี้ เรื่องให้นายเจียม ซึ่งกลับจากราชการทหาร เข้ารับราชการเป็นครูโรงเรียนมัธยมวัดราชบพิธ แขวงจังหวัดพระนครกลางนั้น ยังไม่เหมาะ เหตุฉะนั้นให้นายเจียม กลับเข้ารับราชการเป็นครูโรงเรียนวัดมหาธาตุ แขวงจังหวัดพระนครกลางต่อไปตามวันในคำสั่งเดิม

แจ้งความ
ของสภาการชาดสยาม

ขอประกาศให้ทราบทั่วกันว่า พระเจ้าน้องนางเธอ พระองค์เจ้าอาทรทัศยนิภา สมาชิกาภิดิมศักดิ์ ได้ประทานเงินมายังกรรมการสภาการชาดสยามอีก ๔,๑๑๑ บาท คือเปนเงินซึ่งพระราชวงศานุวงศ์และพระประยูรญาติได้ประทานและถวายช่วยสำหรับบำเพ็ญพระกุศลเนื่องในการพระราชทานเพลิงพระศพพระจ้าน้องนางเธอ พระองค์เจ้าสุจิตราพรรณี เงินนี้เหลือจากการบำเพ็ญพระกุศลในทางอื่น ๆ แล้ว จึงประทานมาที่สภาการชาดเพื่อรวมเข้าในทุนที่ระลึกถึงพระเจ้าน้องนางเธอ พระองค์เจ้าสุจิตราพรรณี สำหรับบำรุงนางพยาบาลนั้น

กรรมการสภารู้สึกซาบซึ้งใจในพระกรุณาธิคุณพระเจ้าน้องนางเธอซึ่งออกพระนามมาแล้วนั้นเป็นอันพ้น จะหาคำใดมาพรรณนาให้เพียงพอแก่ความรู้สึกหาได้ไม่ ได้กล่าวไว้แล้วว่าพระองค์เปนสมาชิกาอันดีเด่น แทบจะหาใครเปรียบปานมิได้ ขอจงได้ทรงรับผลดีทุกสิ่งทุกอย่างเนื่องจากที่ทรงเอื้อเฟื้อแก่สภาการกุศลนี้ ทั้งขอจงประดิษฐวัฒนพิพัฒนมงคล อะไรความปราศจากโรคจงมีแก่บรรดาผู้ซึ่งได้ออกเงินรายนี้จงทั่วกันด้วย

(ลงพระนาม) จักรพงษ์

อุปนายกผู้อำนวยการสภาการชาดสยาม
วันที่ ๑๑ พฤษภาคม พระพุทธศักราช ๒๔๖๓

แจ้งความของหาย

เครื่องส่องระดับ (ที่โอโดไลต์) แบบเก่ามีระดับส่องทางไกลขนาด ๘" ส่องทางตรงขนาด ๔" และมีเครื่องกล้องส่องประกอบพร้อม แต่ไม่มีหีบและที่ตั้ง

เครื่องระดับนี้หมายเลขที่ ๒๒,๑๑๗ ตำหนิโดยห้าง เอ. ซอลเมอราที่, อาฟีโอเดิร์ก มิลาแห่งเมืองมิลาโน (*A. Salmoiraghi La Filotecnica*) ไม่มีหีบและที่ตั้งกับเครื่องประกอบตอนบน

เครื่องระดับนี้ได้หายไป ถ้ามีผู้นำไปขายแล้ว ขอโปรดแจ้งความไปยังโรงพักตำรวจพระนครบาลตำบลสามยอด จังหวัดพระนคร โทรศัพท์เลขที่ ๒๐๕

๑. ๒/๒/๒๑ ส. ๒.

ลครปราโมทัย

เสาร์ อาทิตย์ ที่ ๑๕—๑๖ เดือนนี้

เชิญชม

๑ ลาวบอย ๗ นายร้องเพลงแปลก ๆ

๒ พักรบ แสดงทำยิงปืน ๗ คน (รวนนิยมทหาร มีประโยชน์อยู่บ้าง)

๓ แรกยะโฮ ๑๐ คน (เย็นหูนุ่มตา)

๔ รุ่นสาวแก้วลอยฟ้า (เฉลียวหัวใจคล่องแคล่วพอใช้)

๕ ท่าฝรั่ง ๗ คน (ของแม่ครูตอบ)

๖ รุ่นสาวร้องงิ้ว ๔ คน เพลงใหม่

๗ ลิ้นจี่หายน่ะยแล้ว จะออกเดี๋ยวให้ท่านชมในครั้งนี้

ลครจะแสดงเรื่องชื่อว่า "ลัครูพ่าย" ผีปากแม่ทรวน เป็นเรื่องสาวปนไทยแทมเจียวลหัวย หวนจับใจยิ่ง เนื้อเรื่องแปลงมาจากนิยายของประเทศกรีกสมัยเมื่อ ๑๑๑ ปีมาแล้ว เรื่องอัยมหาโจรซึ่งได้แสดงแล้วว่าสนุกสนานนั้น แพ้เรื่องลัครูพ่ายนี้หลุดลุ่ย

ถ. ๑๕—๗—๖๒

ห้างแอล. ยี. ริกันตี และบริษัท

ช่างแก้นาฬิกา ช่างทองแลช่างเงิน

สี่กั๊กพระยาศรี กรุงเทพฯ

ได้ตกเข้ามาถึงแล้ว

นาฬิกาข้อมือสำหรับหญิงและชายได้ตกมาถึงวันนี้แล้ว ยี่ห้อ "เมนเทอร์" ซึ่งเปนนาฬิกาอย่างดีที่สุด แลได้มีชื่อเสียงโด่งดังมานานแล้ว ราคาก็อ่อนเยาว์กว่าที่อื่น ๆ มาก ตั้งรูปเรือนมีต่างกัน มีน่าปัดดำ น่าปัดขาว มีพรายน้ำ และไม่มีพรายน้ำ ขอเชิญท่านไปชมดูที่

ห้างแอล. ยี. ริกันตี แลบริษัท

ผู้เปนเอเยนต์ในกรุงสยาม

โทรศัพท์ ๑๑๕ โทรศัพท์ ๑๑๕

๑. ๑๑/๑/๑๑

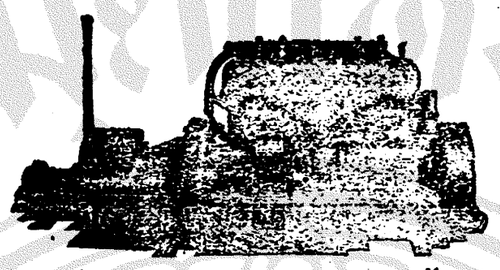

(เครื่องเกรย์มอเตอร์) ได้ตกเข้ามาถึงแล้ว ใช้ลิ้นบนหัว ๔ สูบ ๒๕ แรง ใช้น้ำมันดีดวันละ ๑ ปีบ มีหม้อไอเสียเหลาใบจักรที่อัดน้ำ มีกำลังวิ่งชั่วโมงละ ๖๕ ไมล์ หรือมากกว่านี้

ตัวรถรางหลังใช้ง่ายสดวกสบายกับผู้ที่ใช้มาก จะหาเครื่องยนต์ชนิดไหนมาเปรียบไม่ได้

เครื่องเกรย์มอเตอร์นี้ได้มีชื่อเสียงมาแล้วจากผลทดสอบที่กาโกแห่งอเมริกันถึงในกรุงสยามเดี๋ยวนี้ก็ผู้นิยมมาก ท่านที่ตั้งใจต้องการ เชิญชมเร็วหน่อย

พัดดุอุทะมะเบนต์ บริษัท ปากคลองตลาด โทรศัพท์ ๔๑๗

หลวงวิ ผู้จัดการ

มีความยินดีที่ขอเรียนท่านทั้งหลายทราบทั่วกันว่า

ด้วยที่บริษัทข้าพเจ้าเวลานี้ได้รับของตกเข้ามาใหม่ คือ ÷ กระติกสำหรับใส่น้ำร้อนหรือน้ำแข็ง มีชนิดต่าง ๆ และยินดีที่จะรับรองได้ว่า ทนความร้อนหรือเย็นได้เต็ม ๒๔ นาฬิกา เพราะฉนั้นจึงรีบเรียนให้ท่านทราบ เกรงว่าช้าไปจะหมดเสีย

เคียมฮั้วเฮง บริษัท จำกัด ลิมิเต็ด

ตำบลสามยอก โทรศัพท์ ๑๒๒๐

๑. ๗—๗—๖๒

เฉกาะ พัฒนากร ค่าดู ๑๕ สตางค์

โรงหนังพัฒนากร แลช่องกง ฉายโปรแกรมเดียวกัน

โปรแกรมสำหรับคืนวันพุธที่ ๑๒ ถึงคืนวันศุกร์ที่ ๑๕ พฤศภาคม

ตอนจบ	ผู้ร้ายเดินหน	รวม ๔ ม้วนต่อ
๖ ม้วนต่อ	ยี่มอจำลอง	๖ ม้วนต่อ
๔ ม้วนต่อ	คืนรัง	๔ ม้วนต่อ

หนังบ่ายวันเสาร์ ฉายตามโปรแกรมนี้ ทั้งสองโรง

โรงหนังสิงคโปร์ แลสาธร ฉายโปรแกรมเดียวกัน

โปรแกรมสำหรับคืนวันพฤหัสบดีที่ ๑๒ ถึงคืนวันศุกร์ที่ ๑๔ พฤศภาคม

ตอน ๑—๖	โจรเที่ยงคืน	รวม ๔ ม้วนต่อ
๔ ม้วนต่อ	ชะนะอำนาจ	๔ ม้วนต่อ
๒ ม้วนต่อ	ดอกใหม่	๒ ม้วนต่อ
๒ ม้วนต่อ	อำนาจบ่า	๒ ม้วนต่อ

หนังบ่ายวันเสาร์โรงหนังสิงคโปร์ ฉายตามโปรแกรมนี้

โรงหนังบางลำภู ค่าดู ๑๕ สตางค์

โปรแกรมสำหรับคืนวันพฤหัสบดีที่ ๑๒ ถึงคืนวันศุกร์ที่ ๑๔ พฤศภาคม

ตอน ๑—๖	เจ้าหญิงอิสตรา (หนังเรื่องนี้ยาว ๒๑ ม้วน)	รวม ๔ ม้วนต่อ
๔ ม้วนต่อ	ทหารเอก	๔ ม้วนต่อ
๔ ม้วนต่อ	เจ้าหญิงซี	๔ ม้วนต่อ

โรงหนังปีนัง

โปรแกรมสำหรับคืนวันพุธที่ ๑๒ วันพฤหัสบดีที่ ๑๓ นี้

ลครแสดงเรื่อง หีบเหล็กลอยน้ำ ๒ คืนจบ

ตัวอนุญาต ของดตามเคย

โรงหนังชะวา ค่าดู ๑๕ สตางค์

โปรแกรมสำหรับคืนวันพฤหัสบดีที่ ๑๒ ถึงคืนวันศุกร์ที่ ๑๔ พฤศภาคม

ตอน ๗ ถึง ๙	เดือยเหล็ก	รวม ๒ ม้วนต่อ
ตอนจบ	ผู้ร้ายเดินหน	รวม ๒ ม้วนต่อ
๔ ม้วนต่อ	เชอยหนุ่มน้อย	๔ ม้วนต่อ
๒ ม้วนต่อ	ดอกใหม่	๒ ม้วนต่อ

โรงหนังนางเลิ้ง ค่าดู ๒๐ สตางค์

โปรแกรมสำหรับคืนวันพฤหัสบดีที่ ๑๒ ถึงคืนวันศุกร์ที่ ๑๔ พฤศภาคม

ตอน ๑	สงครามในยุโรป	รวม ๔ ม้วนต่อ
๖ ม้วนต่อ	สงครามเรือบิน	๖ ม้วนต่อ
๒ ม้วนต่อ	คนเก่ง	๒ ม้วนต่อ
๑ ม้วน	ดอกดุก	๑ ม้วน

โรงหนังพัฒนารมณ์ ค่าดู ๑๐ สตางค์

โปรแกรมสำหรับคืนวันพฤหัสบดีที่ ๑๒ ถึงคืนวันศุกร์ที่ ๑๔ พฤศภาคม

ตอน ๗ ถึง ๙	เดือยเหล็ก	รวม ๔ ม้วนต่อ
๗ ม้วนต่อ	พิยาย ลัครี ทกสมัย	๗ ม้วนต่อ
๒ ม้วนต่อ	ระหว่างเส้นลคร	๒ ม้วนต่อ

หนังบ่ายวันเสาร์ ฉายตามโปรแกรมนี้

บริษัท โมเตอร์ ยูเนียน ซินดิเคท จำกัด

รถไฟ ล้อนต์ รถใช้การ ในบริษัท และรถจักรยานยนต์ ประเภทที่ซึ่งมีความพิสดารมาก ค่าตลกเบี้ยกี่ย่อมเยาว์ รับประกันรวมทั้งคำพวกบุคคลที่สามด้วย ค่าค่าระวังไม่ทักกัน มีการตลพิเศษสำหรับเจ้าของรับรถนั้นไปขายเอง และถ้ารถบี่ยนไม่ถึงเพียงเงินประเภทที่สมควรประจำอยู่

เมื่อต้องการรายการต่างๆ ไปตรวจดู

บริษัท สยามอิมปอร์ต จำกัด

แป้งเอเยนต์สำหรับกรุงสยาม

เหล้ายอนเดวา

พึ่งเข้ามาถึงอีกแล้ว

บริษัท สยามอิมปอร์ต จำกัด สินใจ

การค้าขายของท่านจะเจริญได้อย่างไร ?

นี้เป็นปัญหาอันหนึ่งที่ผู้กระทำกิจการค้าขายทั่วไป ด้วยการค้าขายของท่านจะเจริญได้ในเวลาอันเร็วพลัน ก็ต้องเลือกหาทางที่จะชักไปให้ถูกต้องด้วยปัญหาข้างบนนี้

การค้าขายของท่านจะเจริญได้ก็ต้องหันเข้าหาการแจ้งความในหนังสือพิมพ์ ซึ่งเป็นวิธีอย่างดีที่ทำกันอยู่ในเวลานี้

หนังสือพิมพ์จีนโพสยามวารศัพท์

เป็นหนังสือพิมพ์ที่ออกเป็นภาษาไทยและจีนอย่างเพรียบพร้อม ซึ่งการแจ้งความในหนังสือพิมพ์นี้ย่อมนำประโยชน์ให้แก่ท่านได้อย่างพอใจ โดยการค้าขายของท่านย่อมติดต่อกับพ่อค้าจีนเป็นส่วนใหญ่ด้วย !

รับต่อไปอีก รับต่อไปอีก รับต่อไปอีก

ถ้าไม่รับไปต่ออีกท่านจะรู้สึกรำคาญใจ ฉนั้นท่านควรรับไปต่ออีก

ห้างซินซินฮะ ถนนพาหุรัดน์

กาลันเดอร์ไทยแท้ปี ๖๓ ออกแล้วนี้ได้ทุกๆ วันเหมือนอย่างที่ห้างนี้เคยแจกมาแล้ว จะลงมือแจกแต่วันที่ ๑ เดือนเมษายน ๖๓ เป็นต้นไปจนกาลันเดอร์จะหมด ไปรดรีบเชิญมารับโดยเร็ว

ถ้าท่านจะซื้อตะเกียงเจ้าพายุหรือพนมทนฝนราคาถูกๆ มีขายที่ห้างซินซินฮะ ราคาน้ำมันจะลดให้ถูกจนไม่มีขีดคิดไม่บอกราคาได้เชิญมาตกลงเป็นพิเศษ ถ้าท่านจะรับไปขายจะลดราคาให้ถูกจนท่านคาดคะเนไม่ถึงไปได้เชียว อนึ่งอย่าลืมลดราคาตะเกียงเจ้าพายุทนลมทนฝนของห้างนี้ใช้จุดน้ำมันก๊าดได้ดีๆ หรือยิ่งกว่าดีอีก

เดี๋ยวนี้ธรรมชาติน้ำมันก๊าดมักมีขี้โล้หรือขี้ตะกอนเสมอเป็นบางครั้งที่ขี้โล้หรือขี้ตะกอนน้ำมันก๊าดไปอุดตามช่องรูตาง ๆ จะถอดออกล้างก็เสียเวลาของท่าน ผู้ชำนาญในการจุดตะเกียงจึงประดิษฐ์ใช้น้ำมันเบลซิลที่มีกำลังมากไปจุดดันขี้โล้ขี้ตะกอนน้ำมันก๊าดให้หลุดพ้นไปโดยไม่ต้องถอดออกล้าง วิธีล้างหรือแก้เพื่อไม่ให้เสียเวลาของท่านถึงท่านจะไม่ซื้อตะเกียงมีความยินดีจะให้วิธีแก้ต่อท่านฟรีๆ ซึ่งแปลจากแก้ตลอดอย่างชัดเจนและจะรับแก้ตะเกียงทนพายุทนลมทนฝนให้ท่านโดยไม่คิดค่าจ้าง ถ้าท่านซื้อนาฬิกาข้อมือเรือนทองคำของห้างนี้จะมีของแถมพกพิเศษอีก ท่านซื้อนาฬิกาข้อมือเรือนทอง ๑ เรือนจะแถมพกกระเป๋าเงินสำหรับใส่สตางค์ ๑ ใบ ถ้าซื้อเรือนละร้อยบาทขึ้นไปจะแถมพกกระเป๋าเงินอย่างใหญ่มีหูหิ้ว ๑ ใบทุกๆ เรือนไป เดี๋ยวเมื่อนี้มีนาฬิกาข้อมือแปลกๆ ต่างๆ เรือนเล็กๆ น่าบัดดี้ทองดีเงินประดับดวงตายอย่างงามๆ มีมาก ถ้าห้างฝรั่งที่ไหนๆ ก็ไม่มีเหมือน นาฬิกาข้อมือเรือนทองคำแท้ท่านซื้อแล้วไปตั้งขายเอาเองได้เพิ่ม ๑๐ บาท ลดราคา ๒๐ บาท ๕๐ สตางค์ หมวกใหม่ปานามาอย่างเนื้อดีที่สุดใส่กระเป๋าเหล็กก็มาถึงแล้ว ได้โคมบิกาอนนอนอย่างงาม ถ้าซื้อไปขายจะลดราคาถูกๆ เรียงเหล็กอย่างงามๆ หรือสั่งพิเศษเช่นโคมผู้หญิงอนนอนมีราบแล้ว

๑๐/๑๐/๖๒ ป.

ห้างซินซินฮะ ถนนพาหุรัดน์ จังหวัดพระนคร

ห้างเคียมฮั่วเส็ง แอนโก

โทรศัพท์เบอร์ ๔๖๕ ถนนเหล็กล่าง

ของตกเข้ามาใหม่ ลวดมุ้งอย่างกว้าง สีเขียว–สีสังกะสี. สีทองแดง, ลวดตาไข่ ๑ นิ้ว, ๒ หุน, ครึ่งนิ้ว รถล้อยาง ๓ ล้อสำหรับเด็กขี่เล่น, ขนมปัง–บุหรี่–ตุ๊กกะตา–เบรี่–ตุ๊กตา–เกบิน–นมตินเนอร์–ปลาศมอน–กริมแกรก เกอร์–เข้าเกรียบอีตาเลียน, พริกป่น, ยุเลียนซุบ, กิตนี่ซุบ, ปลัมปุดติง, น้ำมันหมู. แป้งอาโรรูต แป้งนมฝรั่งเศษ (สีสันคล้ายคลึงกับแป้งฮอร์ลิก), ผักดองน้ำใส หมวก ๒ ลอน–หมวกสักหลาด–หมวกฟาง (แอลวูด แอ็นซัน), น้ำหอมตราสิงห์ใต อย่างขวดใหญ่–ขวดกลาง, น้ำโอเดอร์คีนิน, น้ำและน้ำมันใส่ผมชื่อดัดใช ใส่ผมงอกงามเร็ว. น้ำหอมและของอื่นๆ มีอีกมาก ขอเชิญท่านมาชม

แป้งนมฮอร์ลิกได้ตกเข้ามาถึงแล้วราคาไหลละ ๓๒ บาท

๒๒/๑/๖๒

แจ้งความของโรงพิมพ์จีนในฯ

อัตราค่าบัญชีเสียพิมพ์จีนในฯ

แพนกจีน แพนกไทย

แพนกไทย

๑ ปี	๑๐ บาท
๖ เดือน	๑๖ ,,
๑ ,,	๑ ,,
๑ ,,	๑ ,,

ขายปลีกแผ่นละ ๑๕ สตางค์ พ้นสามวันแล้วคิดละ ๑ บาท ส่วนค่ารับสำหรับสาธารณะ ๑ เช่น โรงเรียน โรงพยาบาล ฯ ฯ คงคิดราคาปีละ ๑๕ บาทถ้วน

แพนกจีน

๑ ปี	๑๐ บาท (สำหรับจังหวัด)
๑ ,,	๒๕ ,, (ในกรุงเทพ ฯ)
๖ เดือน	๑๕ ,,
๑ ,,	๑ ,,
๑ ,,	๑ ,,

ขายปลีกแผ่นละ ๑๐ สตางค์ พ้น ๑ วัน ๒๐ สตางค์ พ้น ๑ เดือน ๖๐ สตางค์ ถ้ารับทั้งหนังสือจีนและไทยปีละ ๔๐ บาท

การงานที่เกี่ยวข้องกับหนังสือพิมพ์ เช่นบอกรับ, บอกงด, ส่งเงินค่าบำรุงรอให้ทุกครั้งมายังโรงพิมพ์ ในนามของผู้บริหารหรือผู้จัดการ ถ้าหากว่าผู้อื่นนอกจากผู้อำนวยการหรือผู้จัดการโรงพิมพ์แล้วไม่รับผิดชอบเป็นวันขาด

ห่างผู้ก่อสร้างควรดูประกาศนี้

ตรงกิมหลงโรงเตี๊ยมจีนที่ตลาดบางรัก กรุงเทพ ฯ มีตึกใหญ่ๆ จำหน่ายเครื่องเรือนโรงทุกอย่างน่าต่างๆ ราย พร้อมสิ่งไม่สักและไม่สะดวก ท่านจะเลือกซื้อได้ตามชอบใจในทันที หรือท่านจะสั่งเป็นพิเศษก็ได้สำเร็จตามประสงค์ทุกประการ ขอเชิญท่านมาดูเยี่ยมชมกลางกับผู้จัดการที่ตลาดบางรัก โทรศัพท์ ๘๗๓๙ หรือจะมาที่ห้างสำซ่าวุ่นนน เชิญกรุงไทยตนเอง หรือโทรศัพท์ หมายเลข ๔๕ ก็ได้สมดังความประสงค์ทุกประการ

กวงกิมหลง

โรงเตี๊ยมจีนที่ตลาดบางรัก กรุงเทพ ฯ

ห้างสำซ่าเป็นเจ้าของ

๒ ๗ ๕๗ ๑ ป