จีโน สยามนิวส์

CHINO SIAMESE DAILY NEWS.

華暹新報

BANGKOK.

ฉบับที่ ๒๓๗ จีนในสยามวารศิพท์ 日八月一年一國民報新暹華 วันจันทร์ที่ ๙ มาราคม พระพุทธศักราช ๒๔๖๔

โอสถ ยินตัน

นี่อย่าใช่ดูจะรู้สึก ว่าสรรพคุณจริง

ยินตัง เป็นยาที่ [illegible] ได้รับรองแล้ว

[illegible] เปนยาที่ดีจริง และ ให้ไทยกับผู้ที่รับทานเสมอ ผู้ที่ไม่เสียใจที่รับทานได้ [illegible] เพราะยินตังอาจแก้โรคได้ หลายอย่าง เช่น [illegible], ลมวิงเวียน, แก้ไข้, ปวดศีรษะ, ไอ, แก้บิด, ปวดท้อง, อาหารไม่ย่อย, สรรพโรคตามที่กล่าวมานี้ ยินตังอาจกำจัดให้หายหรือทุเลาลงได้อย่างรวดเร็วทันใจ ขอเชิญท่านรับทานดูจะรู้สึกว่ายาน เก่งจริงทำไมปรียบยาตามี้ผู้นิยมใช้เกือบทั่วโลก

ระวัง ! ในเวลานี้มียายินตังปลอม ราคามาก เมื่อจะซื้อยาต้องสังเกตให้ดี [illegible] มีหนังสือ ไทยกำกับจึงจะเปนยาแท้

JINTAN PILL-CASE

หีบ พิเกือร์ใส่ยายินตัง ทำรูปอย่างปราณีต น่าใช้

ห้างยีหยามากจี่สี่ แยก วัดตึก ศัพท์ ๒๓๖ สาธรถนนหลังวังปูวพา กรุงเทพ โทรศัพท์ ๕๕๗

ห้างยีหยามากูจี่

เต็นนิส

ไม้แร็กเก็ต อย่างดีตกเข้าใหม่

[illegible] และตาข่ายแข็งแรงทนทาน [illegible] พร้อมเชือกสำหรับ สใช้เร็กเก็ตทำด้วยผ้าใบอย่างดีหิ้วได้ ท่านที่เปนนักกีฬา เต็นนิสควรแวะชมที่ห้างท่านจะได้รับความพอใจอย่างดี ไม้แร็กเก็ตเหล่านี้ที่ตกเข้าใหม่

นักตนตรีโป[illegible] ยีหยามากูจี่ [illegible] อย่างดีที่สุด จากยุโรป [illegible] ถ้าท่านมีราคาค่าๆ ทุกท่าน เชิญ[illegible] ก่อนที่จะไปซื้อของเหล่านี้ที่อื่น รับรองว่าท่านจะได้ชมและโมไม้แร็กเก็ตเยี่ยงดีจากห้างข้าพเจ้า

โทรศัพท์เลขที่ ๕๕๗

ไทย พระ บรม ราชา นุญาต
ใน สมเด็จ พระ บาท
พระ เจ้า อยู่ หัว

ไทย พระ บรมราชานุญาต
ใน สมเด็จ
พระ พันปี หลวง

ห้าง เอส. เอ. บี

(ตั้งเมื่อพ.ศ. ๒๔๕๐)

จะเปิดห้างใหม่แต่วันที่ ๑๙ เดือนธันวาคมนี้

ในโอกาศนี้ขอเชิญทุกๆท่านมาชมห้างข้าพเจ้า

มวนด้วยกระดาษแลใบตอง

กันเงิน, ทอง

และไม้ก๊อก

ยาบุหรี่ไทย อันมีโอชารส

เหมาะสำหรับใช้สูบ

และรับแขก

หรือส่งเปนของสำรวยในงานต่างๆ

รายปลีกและรายส่ง

บริษัทยาสูบสยาม

ถนนเจริญกรุง เชิงสพานพิทยเสถียร

โทรศัพท์— จังหวัดพระนคร

ไสมกลั่น ไสมกลั่น ไสมกลั่น ไสมกลั่น

เปน ยา ดี

กิน แล้ว มี กำลัง

ยาซึ่งเจ้าของคุณอวดว่าของตนดีมักมีราคาแพงนั้น เปนเรื่องที่รู้กันอยู่อย่างหนึ่งละ ก็สรรพคุณยานั้นไม่เปนสิ่งสำคัญยิ่งกว่าหรือ จึงไม่เห็นใครค่อยเอาใจใส่กัน

ยาไสมกลั่นของห้างวิริยะพานิช แม้มีราคาแพงกว่ายาเลว ๆ หลายขนานก็จริง แต่หาได้คิดราคาเท่าหรือเกินกว่าราคายาซึ่งเจ้าของคุณว่าเปนยาดีนั้นไม่ ถ้าถามถึงสรรพคุณที่ปรากฏแก่ท่านผู้เคยรับประทานยาไสมกลั่นของห้างวิริยะพานิชแล้ว ท่านจะเห็นได้ว่ายาไสมกลั่นถูกกว่า ดีกว่ายาขนานอื่นมาก

ลอง ใช้ ชอบ ใช้ ความ สุข ความ ปราย
จะ บัง เกิด แก่ ท่าน

มีขายที่ห้างน้ำมันวิริยะพานิช

บระคุสามยอดจังหวัดพระนคร ราคาขวดละ ๒ บาท ๓ ขวด ๕ บาท ๕๐ สตางค์ ๖ ขวด ๑๐ บาท ๕๐ สตางค์ ๑๒ ขวด ๒๐ บาท

ห้างวิริยะพานิช โทรศัพท์ ๙๘๖

แถมพกกาลันเดอร์อย่างงาม

แถมพกกาลันเดอร์อย่างงามชนิดฉีกรายวันกับผู้ที่เช่ารถยนต์ของห้างขายยาเพ็ญภาค ตั้งแต่ ๑ ชั่วโมงขึ้นไปจนถึงกาลันเดอร์จะหมด

รถยนต์ยังคงชั่วโมงละ ๓ บาทเสมอ นอกจากรถชนิดเพียงชั่วโมงแรก ๔ บาท ชั่วโมงหลัง ๓ บาท กับรถชนิดใหญ่ ๗ ที่นั่งชั่วโมงละ ๕ บาทและวันงาน

หลาย ๆ ชั่วโมงลดได้อีกแล้วแต่จะตกลงกัน

ถ้าต้องการเปนรายเดือนรายวันหรือหลาย ๆ ชั่วโมงติด ๆ กัน ราคายังคงลดได้อีกทุกชนิด แต่ต้องมาตกลงกันล่วงหน้า เชิญโทรศัพท์นำเบอร์ ๑๑๘๕ หรือเรียกที่ห้างขายยาเพ็ญภาค ตึก ๓ ชั้นถนนเยาวราชตอนซึ่งสพานจักตึก

ก่อนน่าที่จะซื้อยางจักรยาน
ขอได้โปรดพิจารณายางซึ่งมีตราดังนี้

Bates

ยางเบตซ์ เปนยาง

ตรามังกร ดีที่สุด

ราคาถูก ราคาถูก

ชวนซื้อ ชวนซื้อ

ผู้ใช้ทั่วไปย่อมตกลงเนื้อ ที่ว่า ยางเบตซ์เปนอย่างดีทำที่เบรียน มิได้เนื้อยางแลดูสวยก็เห็นได้ชัดว่าเปนยางมีลักษณะดีแปลกกว่ายางธรรมดาประกอบทั้งความทนทานและราคาถูกที่สุดด้วย จึงเปนที่นิยมรู้กันมาก สิ่งที่ควรจำก็คือ ราคาไม่แพงกว่ายางธรรมดา แต่ได้ของดีผิดกว่ากันมาก โปรดจำรื่อได้ ยางเบตซ์ ตรามังกร มีจำหน่ายตามห้างและร้านทั่วไป

ห้างเทพนครพานิช

(บริษัทยาสูบสยาม)

เชิงสพานพิทยเลียง จังหวัดพระนคร โทรศัพท์ ๑๕๗

ป. ล. มีรถจักรยาน ที่น่าใช้พึงทกเข้า ราคาไม่แพง

จีนโนสยาม วารศัพท์

วัน จันทร์ ที่ ๙ มกราคม พ. ศ. ๒๔๖๔
รึ่น ๑๒ ค่ำเดือนยี่ ปีระกาตรีศก ๑๒๘๓

งานรื่นเริงฤดูหนาว

งานนักขัตฤกษ์รื่นเริงฤดูหนาวตลอดจิตรดารระโหฐานประจำ พ. ศ. ๒๔๖๔ ได้เริ่มเปนวันแรกในเวลาค่ำวันที่ ๙ มกราคม ซึ่งเปนที่คึกคักครื้นรื่นเริงไม่หย่อนกว่าปีก่อน ๆ และมีประชาชนไปชุมนุมมากมายอันหลาม

คือในหมู่ร้านข้าราชการ พ่อค้าคหบดีนั้น มีการตกแต่งประดับประดาอย่างหรูหรา บางแห่งจำหน่ายเครื่องว่าง และอาหาร บางแห่งมีการตะเล่น เช่นลูกกลิ้ง ปาลิง(ลิงจริง ๆ) และบางแห่งขายสิ่งของต่าง ๆ มีทั้งร้านขายของโรงจำนำ และขายของอื่น ๆ

ราชภัตตาคารซึ่งเปนที่รับประทานอาหารและเต้นรำ กับเปนที่ออกฉลากลอตเตอรี่ของเสนาธิการเดือนบ้า ก็ได้ตกแต่งงดงาม มีสุภาพชนทั้งไทยและต่างประเทศไปชุมนุมเปนอันมาก ที่สโมสรเดือนบ้าอันเปนที่แสดงกิจการของสภากาชาดนั้น ก็คึกคักรื่นมิใช่เล็กน้อย มีชาวจีนเข้าไปดูการต่างๆอย่างอัมหาวาม เพื่อฟังคำอธิบายในเรื่องเครื่องมือแพทย์กับกิจการส่วนอื่นๆซึ่งล้วนแต่เปนคุณประโยชน์

งานคราวนี้กรมรถไฟแผ่นดินได้ไปออกร้านแสดงการรถไฟด้วย นับว่าแปลกกว่าปีก่อน แสดดูเหมือนกรมรถไฟของสหมดายุก็ได้จัดส่งเครื่องแสดงมาแสดงรวมในที่แห่งเดียวกัน ร้านนี้ตกแต่งหรูหรา ตั้งอยู่ใกล้กับร้านของกรมไปรษณีย์ซึ่งเคยออกมาแล้วทุกปี

รถหรูเปนที่ซึ่งชักจูงให้คนไปเที่ยวมากอีกแห่ง ๑ นอกจากนี้ยังมีเรือโอ้กับการตะเล่นอีกมากหลาย และในที่บางแห่งได้มีแคนแตรวงของทหารไปตั้งบรรเลงเพลงต่าง ๆ

ร้านที่สนุกคงมีอีกร้าน ๑ คือร้านไม้หมุนของคณะเดือนบ้า ซึ่งแทงด้วยเงินและใช้ด้วยเงิน นับว่าสนุกกว่าร้านไม้หมุนอื่น ๆ ในบริเวณ แต่ก็เปนร้านที่ทอนกระเป๋ามากกว่าร้านอื่นๆเหมือนกัน

อดรพม่าได้ไปตั้งแสดงในบริเวณร้านภายในด้วย มีคนดูมากตามสมควร

นอกจากร้านอื่นๆและโรงดรแล้ว บริเวณซึ่งน่าเอาใจใส่ก็คือ บริเวณที่แสดงศิลปหัตถกรรมของนักเรียนแห่งกระทรวงศึกษาธิการ และพาณิชยการของพวกเมืองซึ่งจะได้เห็นสิ่งของแปลก ๆ อันทำขึ้นโดยฝีมือ

ร้านสามเพ็ง

บริเวณภายนอกที่เรียกว่า "สามเพ็ง" นั้น ถึงแม้จะไม่มีการเล่นพนันใช้เงินอย่างปีก่อน ก็คงไม่หย่อนความสนุกครึกครื้นเพราะมีการเล่นลูกดำและไม้หมุนเอาสิ่งของกันอย่างสนุก กับมีจำนวนร้านเปนอันมาก ในตอนกลางแห่งบริเวณนี้มีการตะเล่นของ "คิงคาร์นิวัล" อย่างสนุกสนานด้วย เช่น ม้าหมุนเปนต้น นอกจากนี้ก็มีร้านขายอาหารและอื่น ๆ ซึ่งไม่จำต้องกล่าวถึงมากนัก

การแต่งกาย

การแต่งกายของผู้ที่ไปเที่ยวเตร่มีแปลกตาอยู่อย่างเดียวก็ในหมู่สตรีบางชั้นซึ่งแต่งตัวตามกระโปรง (สเกิร์ต) ตามแบบศิวิลัยซ์สมัยใหม่ กระโปรงนั้นงามดีหรอกเพราะฉูดฉาดด้วยเพรพรรณ์ฉีดต่าง ๆ และกระโปรงโดยมากที่แต่งกันยาวเพียงน่าแข้ง อย่างแบบปารีเรียน บางคนแต่งสวยน่ารัก แต่มีราวตัก ๑๐ เปอร์เซ็นต์เท่านั้น นอกนั้นออกจะต้องฝึกหัดกันใหม่ถ้าต้องการจะเปนแฟชั่นจริง ๆ ผู้เขียนเรื่องนี้เดาไม่ถูกว่าฝรั่งจะมีความเห็นอย่างไร เมื่อเขาได้เห็นสตรีไทยอยากเปนฝรั่งบ้าง หากจะพูดตามความที่นึกของหลวงนรรัตนดิษฐ์ ผู้เปนราชาของหนังสือพิมพ์ ซึ่งได้เคยพูดเหน็บสตรีชาวญี่ปุ่นมาแล้ว ก็ต้องพูดว่า "กระโปรงที่แต่งกันนั้นไม่งามกว่าเครื่องแต่งตัวตามพื้นเมืองของเราเลย"

การออกฉลากลอตเตอรี่

วันสำคัญที่สุดแห่งงานต้องนับวันอาทิตย์ที่ ๙ เพราะในคืนวันที่กล่าวนี้มีการออกฉลากลอตเตอรี่อันบาทราชภัตตาคาร จึงมีชาวจีนไปชุมนุมมากกว่าคืนอื่น ๆ

ถนนเบื้องน่าราชภัตตาคารเสนาธิการเดือนบ้าผู้จัดการออกฉลากลอตเตอรี่ได้กระทำที่สำหรับแขวนเลขฉลากไว้สูงและประดับด้วยโคมไฟฟ้า เพราะฉนั้นผู้ที่ยืนอยู่ในระยะ ๒๐ วา ก็อาจเห็นเลขฉลากได้ชัด

เวลาเกือบ ๑๒ ฉ.ท. (เที่ยงคืน) คณะกรรมการที่เราเคยออกนามมาแล้วเมื่อวันก่อนก็เริ่มออกฉลาก ซึ่งในที่นั้นมีสุภาพชนทั้งชาวไทยและชาวต่างประเทศชุมนุมดูอยู่เปนอันมาก เลขฉลากที่ออกเราน่าจดไว้ต่อไปนี้แล้ว แต่ถึงแม้ว่าเราจะเชื่อว่าถูกต้อง แต่ก็ระงับความสิทธิ์แห่งการรับรอง

รางวัลที่ ๑ เงิน ๒๐๐,๐๐๐ บาท เลขฉลากที่ ๑๙๓๗๑๖๕

รางวัลที่ ๒ เงิน ๑๐๐,๐๐๐ บาท เลขฉลากที่ ๑๙๖๗๔๓๓

รางวัลที่ ๓ เงิน ๕๐,๐๐๐ บาท เลขฉลากที่ ๑๖๐๔๖๑๔

รางวัลที่ ๔ รางวัลละ ๑๐๐๑ บาท มี ๑๕๐ รางวัล คือ:

๑๖๗๕๕๗๕	๑๑๑๑๐๕๗	๑๑๑๖๗๑๖
๑๑๖๖๑๑๑	๑๑๑๖๗๖๑	๑๑๗๗๗๕๕
๑๕๗๑๖๕๑	๑๕๖๗๗๑๑	๑๗๖๑๗๗๖
๑๑๗๗๗๑	๑๑๔๗๑๑๗	๑๖๖๑๗๗๕
๑๖๗๑๑๖๖	๑๖๑๖๗๔๑	๑๗๗๑๑๗๗
๑๕๕๑๑๔๕	๑๗๑๔๑๑๑	๑๑๗๑๑๗๕
๑๗๑๑๗๕๔	๑๖๑๗๖๗๗	๑๑๑๖๗๗๗
๑๑๑๖๑๑๑	๑๕๖๖๖๕๕	๑๗๑๑๗๗๑
๑๑๑๖๗๗๗	๑๑๗๗๗๕๕	๑๑๑๗๑๑๕
๑๑๗๖๕๖๑	๑๗๑๗๗๕๕	๑๑๑๗๑๑๑
๑๑๖๖๑๑๑	๑๗๖๑๑๑๑	๑๕๗๗๑๑๕
๑๑๑๗๑๑๑	๑๑๑๗๑๑๑	๑๑๑๗๑๑๑
๑๗๑๑๗๕๕	๑๑๗๑๑๑๑	๑๑๑๗๑๑๑
๑๗๑๑๑๑๑	๑๑๑๑๑๑๑	๑๑๑๑๑๑๑
๑๑

ข่าวพระนคร และธนบุรี

ตอบปัน

สมุดแสดงรายการ ๑๑ ใส่ซองส่งมาให้ ขอขอบใจ ฉบับภาษาอังกฤษ และไม่สมุดมีภาพพิมพ์ประกอบได้ชม ง่ายงาม ซึ่งเจ้าน่าที่ได้ส่งมาให้ เป็นสมบัติคู่สมุดหนังสือพิมพ์ฯ ๑ เล่มนั้น ได้รับไว้แล้ว ขอแสดงความขอบใจ

คดีชาญกรรมเด็กตัด

ความอาญา ระหว่าง กรมอัยการ โจทย์ นายบ่วยวีสุกรีเสน และ นาง กิมใส้ จำเลย เรื่องสมคบกัน ฆ่า นายเงินตาย โดยอัญเจตนา ซึ่งในคดีนี้ กรมอัยการ และ นาง กิม ใส้ได้ อุทธรณ์ คำพิพากษา ศาลพระราชอาญา นั้น บัดนี้ ศาลอุทธรณ์ กรุงเทพ ฯ ได้ นัดให้ โจทย์ และ จำเลยฟัง ตลอง การในวันที่ ๒๒ มกราคม ๒๔๖๔

ข่าวสิ้นชีพตักษัย และถึงอนิจกรรม

เราได้ทราบ ข่าว ด้วยความ สลดใจ ว่า นาง วางไท หม่อมเจ้าบีระบุตร ซึ่งได้ประชวร เป็นไข้ และ มีบาดแผล พิการ นั้น ได้สิ้นชีพตักษัยเสียแล้ว ณ โรงพยาบาลจุฬาลงกรณ์ เมื่อวันที่ ๖ เดือนนี้ เวลาราว ๗ ๑. ท. มีชนมายุ ๒๒

และท่านผู้หญิงคลับ (สุรวงศ์ วัฒนศักดิ์) ซึ่งป่วยเป็นโรคนิ่ว โมเนียร์นั้นก็ได้ถึงแก่อนิจกรรมเสียแล้ว เมื่อวันที่ ๖ เดือนนี้ ณ ที่บ้านผึ้ง ธนบุรี

ข่าวทั้งนี้ ย่อมจะเป็นที่เศร้าเสียใจ ในวงศ์ประยูรญาติ และผู้ที่มีความเคารพนับถือ โดยทั่วไป

ลักเล่นการพนัน

เมื่อวันที่ ๗ เวลากลางวันเดือนนี้ นายดาบ ตำรวจผู้หนึ่งไม่ได้แต่งเครื่องแบบ เดินเข้าไปทางหมู่ตึกแถวข้างโรงบ่อนเก่าสพานดำรงสถิตย์ ขณะนั้นคนคอยดูต้นทางได้วิ่งไปบอกพวกที่เล่นการพนันไปก่อนน้ำเต้าในตึกหลังหนึ่ง พวกนั้นจึงแตกฮือออกมาเดินไปมาอยู่ที่น่าตึก และมีบางคนเห็นว่านายตำรวจแบบมาคนเดียว ยังได้กล่าวคำหยิ่งหยาบโดยประการต่าง ๆ อีกด้วย

เพลิงไหม้ที่บ้านนายเกว้

เมื่อเวลาเย็นวันเสาร์ที่ ๗ เดือนนี้ ได้เกิดเพลิงไหม้ขึ้นที่บ้านนายเกว้ เชิงสพานจักรวรรดิ์ แต่เจ้าของบ้านช่วยกันดับได้จึงเสียหายเล็กน้อย เหตุที่จะเกิดเพลิงขึ้นนั้น เปนเพราะแม่ครัวทุบหาอาหารแล้วดับถ่านไฟไม่หมด จึงเกิดไหม้ขึ้น

แจ้งความ

ขอแจ้งความให้ทราบทั่วกันว่า ร้านช่างทอง ยี่ห้อตั้งอั้นมั้ย ซึ่งตั้งอยู่ในถนนสามเสน หมายเลขที่ ๑๑๘ นั้นจะได้จัดการเปิดร้านใหม่ขึ้นอีกในที่ที่เดิมทันที กำหนดเปิดในวันที่ ๒๗ ธันวาคม พ.ศ.๒๔๖๔

ร้านช่างทองแห่งนี้ เปนร้านช่างทองที่มีชื่อเสียงและเก่าแก่มาช้านานแล้ว การรับทำทองรูปพรรณก็โดยราคาย่อมเยาว์และทำได้อย่างประณีตงดงาม ส่วนเครื่องทองรูปพรรณที่ยู่ได้ซื้อไปแล้วจากร้านนี้ แลมีประสงค์จะขอคืนในภายหลังแล้ว ร้านจะยอมรับคืนโดยราคาธรรมดา หรือถ้าท่านต้องการซื้อทองคำที่เท่แล้ว ท่านจะซื้อได้โดยความไว้ใจจากร้านยี่ห้อนี้เสมอไป

๑. ๒๔/๑/๔๖ ๑ ด.

แจ้งความ

ร้านยี่ห้ออ้องอิ่วกี่

ทุก ๆ ท่านย่อมแสวงหาความศุขมีไม่หรือ เมื่อท่านต้องการเช่นนี้แล้ว ควรหาใบชาที่ดีรับประทาน ร่างกายของท่านก็จะมีบริบูรณ์ดี ปราศจากโรคภัย เบียดเบียน เพราะชาที่ดีแล้ว เมื่อได้รับประทานอยู่เสมอ ๆ ย่อมทำให้ร่างกายของท่านสบายบริบูรณ์ จะรับประทานอาหารก็ได้มาก นอนก็สบายหลับสนิท ทั้งเกิดกำลังวังชาด้วย ข้าพเจ้าได้ตั้งร้านจำหน่ายใบชามากว่า ๒๐ ปีแล้ว มีมหาชนแลท่านผู้ดีโดยมากชอบรับประทานใบชาที่ร้านข้าพเจ้าเสมอ เพราะราคาที่ขายก็ถูกกว่าร้านอื่น ๆ แลรสชาดของชาก็มิได้ผิดเปลี่ยนจากร้านอื่น ๆ ถ้าท่านต้องการใบชาที่มีรสชาดอันดีแท้รับประทานเพื่อให้ร่างกายของท่านบริบูรณ์ศุขแล้ว ขอเชิญท่านมีตรงไปซื้อใบชาที่ยี่ห้ออ้องอิ่วกี่ ตำบลสี่กั๊กเสาชิงช้า ตึกหมายเลข ๑๑ เบอร์ห้องที่ ๒๔๔—๒๔๗ แล้วท่านจะได้รับใบชาที่ดีทั้งราคาก็ย่อมเยาว์ไม่แพงกว่าที่อื่น ๆ เลย แม้ท่านจะต้องการใบชาชนิดใดราคาเท่าใดทั้งข้าพเจ้าจะมีให้ท่านตามประสงค์ทุก ๆ อย่าง โดยมิได้ผันเปลี่ยนจะเปนชนิดกุ้ยอี๊, ก่อง, ลันเคย, อย่างใดก็ใดบันข้าพเจ้ารับรองว่า ชาที่ร้านข้าพเจ้านั้นเปนใบชาที่ได้ส่งมาจากเมืองจีนใหม่ ๆ มีรสชาดอันดีทั้งนั้น เพราะที่ร้านข้าพเจ้าได้มีใบชาที่ส่งมาจากเมืองจีนทุก ๆ เดือนมิได้ขาด ข้าพเจ้าจะไม่เอาใบชาที่เก่าแก่เหม็นคาบขายให้แก่ท่านเลยทีเดียว แลใบชาที่ท่านซื้อไปนั้น แม้ท่านรับประทานมีรสแลกลิ่นไม่ตรงกับความประสงค์ของท่านแล้ว เมื่อไม่ชุบมากจนเกินสมควรไปแล้ว ท่านจะนำใบชานั้นมาเปลี่ยนเอาชนิดที่ต้องการ หรือคืนสตางค์ไปก็ได้ ข้าพเจ้ามีความยินดีที่จะปฏิบัติตามประสงค์ของท่าน อนึ่งถ้าท่านจะต้องการใช้ใบชามากในวันตรุษ หรือจะให้ส่งแก่ท่านณะที่ใดตำบลใดในกรุงเทพฯ เสมอไปตามสมควรแล้ว ข้าพเจ้ามีความยินดีที่จะส่งให้ท่านตามประสงค์ โดยมิได้คิดเอาค่าส่งหรือค่าพาหนะใด ๆ ทั้งหมด และราคาก็ย่อมเยาว์ลงอีกด้วย

นายเบี้ยนเจ้าของร้านใบชายี่ห้ออ้องอิ่วกี่ ตำบลสี่กั๊กเสาชิงช้า ห้องเบอร์ ๒๔๔—๒๔๗ แต่ผู้เดียว ๑๑/๑/๑๔ ๑. ป.

แจ้งความ

ยาขนาน วิศษของหมอมอร์ส

Dr. Morse's Indian Root Pills

คำอธิบายเรื่องท้องผูกเปนพรรดึกการที่ท้องผูกเปนพรรดึกนั้น เปนราคาง่ายแห่งความเจ็บไข้สำหรับบุรุษและสตรี ซึ่งถ้าจับเปนสำแล้วใน ๑๐ ส่วนจักต้องบังเกิดความเจ็บไข้ถึง ๙ ส่วน แลเมื่อเปนเช่นนั้น อาการแห่งอวัยวะส่วนอื่นก็หยุดโทรมลง และอาการนี้เมื่อเข้าจับโลหิตแล้ว ก็จะเลยแล่นซ่านซึมไปทั่วส่วนสรรพางค์กาย กระทำให้เกิดอาการปวดศีรษะ เกิดความพิการภายใน นอนไม่หลับ หัวใจพลุกพล่าน, เบื่ออาหาร, ธาตุภายในอ่อน และเกิดปวดเมื่อยตามเส้นประสาท เปนอรรถโรคภายใน ๆ อีกด้วย ถ้าปล่อยให้เปนอยู่แล้ว จะทำให้ปวดท้องและปวดร้องท้องที่รับน้ำบัสสาวะ ด้วยเพื่อที่จะรักษาความสำราญแห่งร่างกายนั้น จำเปนจะต้องทำให้อวัยวะภายในเปนปรกติ คือมีการชำระล้างทุก ๆ ๒ ชั่วโมง ข้อนี้เปนเหตุผลอย่างหนึ่งซึ่งมักคิดไม่ถึง แต่สตรีและเด็กมักจะต้องรับผลนี้มากที่สุด

ยาบำบัดโรคอันมีคุณประโยชน์สำหรับครอบครัวแท้นั้น ก็คือยาชื่อ "อินเดียนรูตปีลส์" ของหมอมอร์ส อันมีชื่อเสียงเกียรติคุณกว้างขวาง สามารถบำบัดโรคใด ๆ ได้ตามความปรารถนา แลเพื่อป้องกันอาการที่ท้องผูกเปนพรรดึกดังกล่าวแล้ว ควรรับประทานยานี้ตั้งแต่เม็ด ๑ ถึง ๔ เม็ดทุก ๆ วัน จนกว่าอาการแห่งอวัยวะภายในจะมีความศุขเปนปรกติ

กาทำให้อาหารย่อย

เปนการเคล้าอาหารรวมกัน และเปนวิธีอย่าง ๑ สำหรับบำรุงร่างกาย อาหารที่เราบริโภคประทานเขาไปนั้น ไม่ใช่เปนเครื่องบำรุงร่างกายโดยตรง แต่การทำให้อาหารย่อยและอาหารเคล้ารวมกันย่อมเปนวิธีบำรุงร่างกายให้เปนปรกติศุข เมื่อท้องและอวัยวะส่วนอื่นมีอาการแปรปรวน และอาหารที่รับประทานก็ไม่ย่อยตามสมควรแล้ว จะเปนเหตุทำให้ร่างกายทรุดโทรม ปราศจากกำลังและมีอาการผิดปรกติ แต่การที่อาหารที่รับประทานไม่ใคร่ย่อยก็เกิดจากการปรุงไม่ดีหรือรับประทานเมื่อกำลังเหนื่อยเพลียด้วยอากาศร้อน สิ่งที่จะทำจัดเหตุทั้งนี้ได้ และเพื่อความสำราญแห่งร่างกายก็มีอยู่แล้วคือ ยาอินเดียนรูตปีลส์ ของหมอมอร์ส ซึ่งจะช่วยทำให้อวัยวะหรือท้อง หรืออาการแปรปรวนอย่างอื่นในร่างกายของท่าน กลับสมบรณ์ขึ้นเปนปรกติโดยปราศจากโรคาพยาธิเบียดเบียน

ห้างเกรีตอิสเทินดิสเปนซารี่
เฉลยแห่งกรุงสยาม คือ
ห้างกวางยิงเชียง
เลขที่ ๑๑๐ ถนนเยาวราช
จังหวัดพระนคร

จดหมาย

ตำบลบางยุ่ง จังหวัดนครปฐม
วันที่ ๑ กรกฎาคม พระพุทธศักราช ๒๔๖๑

ถึง ห้างวิริยะพานิช ตราม

ด้วยเงือปลายเดือนเมษายน พ.ศ. ๒๔๖๔ ผมได้ซื้อยาแก้ไอของท่านมาไว้ ๖ ขวด ได้รับประทานยังไม่ทันหมดถึง ๒ ขวดก็หายไอ แต่ผมเปนโรคไอมาแปดเดือนเศษ

เพราะฉนั้นผมจึงมีจดหมายมาชมเชยว่ายาแก้ไอของท่านดีจริง ๆ ยกได้อย่างชงัด ขอให้ท่านเจ้าของยาเจริญศุขพิณโยยิ่ง ๆ

โดยความนับถือ
นายเบี้ยม สุจริต

ห้างวิริยะพานิช โทรศัพท์ ๑๑๖

สถานที่ขายใบชาอันมีชื่อเสียง

ร้านขายใบชาอย่างดียี่ห้อเจียมจ้วนพ้อ เลขที่ ๑๑๑ ที่น่าร้านมีกระดานป้ายตราเสือและสิงห์โตเปนสำคัญ ตั้งอยู่เคียงกันกับโรงพิมพ์บำรุงนุกูลกิจ ถนนบำรุงเมืองจังหวัดพระนคร ใดสั่งใบชาอย่างดีรสชาติวิเศษเข้ามาใหม่เสมอมิได้ขาดมือเลย เพื่อเจ้าจำน่าจะได้ไม่เสียเวลาคอยชาที่เคยรับประทานชาอย่างดีชั่งละ ๑๒ บาท และ ๒๐ บาทนั้นหมดเสียแล้ว คงมีแต่อย่างชั่งละ ๑๐ บาท ๑๒ บาท และ ๑๗ บาท แต่ถ้าชาอย่างดีที่กล่าวข้างบนนี้ตกเข้ามาเมื่อไร จะแจ้งความให้ท่านทั้งหลายทราบโดยเร็ว แต่ผู้ใดซื้อย่างห่อละ ๒๕ สตางค์จะไม่ได้แถมเหมือนที่เคยกระทำมาแล้ว ร้านนี้ยินดีขอเชิญท่านทั้งหลายซื้อชาไปทดลองรับประทานดูเสียว่าคงติดใจ ถึงจะซื้อไปถวายพระ หรือเปนของกำนันใครท่านก็อย่ากลัวว่าจะไม่ได้ชาดีร้านนี้ เต็มใจจะรับรองท่านทุกเมื่อโปรดเวะมาชม "ถ้าจะกั๊วเล็กชั่งละ ๔๐ บาท แลชั่งละ ๓๒ บาท ๒๔ บาท ๒๐ บาท"

ใบชาอย่างดีมีต่าง ๆ ได้ตกเข้ามาใหม่ ๆ อีกมาก

ยี่ห้อเจียมจ้วนพ้อ

๑. ๑๗. ๒.๑๔ ๑ ป.

ยาบุรุษกับยาบัถวีพิการ

ยาบุรุษนี้แก้โรคสำหรับบุรุษเช่นเข้าข้อ อดตดอก, ผีมะม่วง, หนองใน, ผีมะคำร้อย, เปนแผล, แลเรื้อรังมาตั้ง ๑๐ ปี กับหญิงที่ติดโรคต่อเนื่องจากสามีหรือเปนมดลูกเน่า ทั้งแก้ตาลัวซึ่งแก้เนื่องจากโรคที่กล่าวมาแลรับประทานเพียง ๑ อาทิตย์ หรือ ๑ ขันก็หายขาดดังปลดทิ้ง ขันใหญ่รับประทานได้ ๕ อาทิตย์ มีขายที่ร้านขายยาบุรุษ เลข ๔๕๑—๔๕๑ ติดกับโรงพิมพ์เดลิเมล์ถนนสี่พระยา ราคาขันละ ๒ บาท ๑ บาท ๕ บาท กาซื้อ ๒ ขันคิด ๙ ขัน ส่งหัวเมืองหรือรับไปขายไม่คิดค่าส่ง แต่ต้องส่งเงินไปที่ร้านซึ่งกล่าวข้างบนนั้นก่อน ท่านผู้ซื้อควรระวังยาปลอม เพราะเกิดมีผู้คิดลอกเอาฉลากใช้ยาบุรุษไปใช้เปนฉลากประกอบยาพิษขายบ้างแล้ว ทั้งยาบัถวีพิการแกจุกเสียดได้อย่างชงัด ราคาขวดละ ๑๐ บาท

๑ ๑๗/๔/๖๑

ทองใบตราครุฑยี่ห้อตั้งโต๊ะกั๊ว ได้ออกจำหน่ายแล้ว ข้าพเจ้าหวังว่าท่านคงทราบดีอยู่แล้ว ว่ายี่ห้อตั้งโต๊ะกั๊วเปนห้างที่ขายทองรูปพรรณอย่างดีมาตั้ง ๕๐ ปีเศษแล้ว เปนที่นิยมทั่วไปทั้งในกรุงสยาม แลต่างประเทศด้วยคุณความดีที่ได้ค้าขายโดยซื่อตรงมาช้านานแล้วนี้ บัดนี้ข้าพเจ้าได้พยายามทำทองใบใหญ่เนื้อแปดอย่างดีแท้ขึ้นเอง เพราะฉนั้นในโอกาศนี้ข้าพเจ้ารับพระราชทานพระบรมราชานุญาตตราครุฑโดยเปนเกียรติยศพิเศษ ซึ่งหวังว่าจะเปนทางเพิ่มพูนความเชื่อมั่นให้แก่ท่านทั้งหลายยิ่งขึ้น ตั้งแต่นี้ต่อไปทองใบของยี่ห้อข้าพเจ้าที่มีตราครุฑแลยี่ห้อตั้งโต๊ะกั๊วพิมพ์ติดอยู่ในแผ่นทองด้วยนั้น ข้าพเจ้ารับรองว่า เปนทองใบที่บริสุทธิแท้ เมื่อไม่บริสุทธิอย่างไร ข้าพเจ้ารับคืนเสมอ แลขอท่านได้จำเครื่องหมายแผ่นทองใบที่ได้พิมพ์ไว้ข้างบนนี้เปนสำคัญ อยู่ตำบลสำเพ็งตรอกศาลเจ้าใหม่ เลขที่ ๕-๑๖ แลอีกห้างหนึ่งตั้งอยู่ท้องสำเพ็งปากตรอกโรงกราน เชิงสพานเจ็กผ่อ เลขที่ ๑๑๕ โทรศัพท์ ๑๑๐ ๑๐,๑,๖๔,๖ ด.

พระโอสถอย่างศักดิ์สิทธิ์

ใช้มาก แผลได้ทุกชนิด เช่น แผลสด ถูกมีด ไม้ ตะปู สุนัขกัด และแผลเปื่อยน่าที่เนื่อง มาจากแผลสด แผลผี พุพอง แผลที่เนื่อง มาจากโรคสำหรับบุรุษ หรือถูกไฟ น้ำร้อน น้ำมัน น้ำตาล ดอก (ใช้ทันทีไม่พอง) ใช้เย็นสบาย หายเร็วที่สุด ถ้าไม่หาย ยอมคืนเงินให้ ๑๐ ค่ารถให้ด้วย ราคา อับละ ๕๐ สตางค์ ๖ อับ ๒ บาท ๑๐ สตางค์ ๑๒ อับ ๔ บาท ๕๐ สตางค์ ถ้ารับไปจำหน่าย เชิญมาตกลงที่

ห้างน้ำมันวิริยะพานิช ประตูสามยอด จังหวัดพระนคร โทรศัพท์ที่ ๗๗๒ จะให้ประโยชน์อย่างชื่นใจ

พันตำลึงทอง

ท่านไม่ต้องร้อนใจถึงอาการไอของท่าน ด้วยข้าพเจ้ามียาสำหรับแก้ไออย่างวิเศษจริงๆ ท่านเจ้าของเดิมตีค่าไว้พันตำลึงทอง และได้รับรองแล้วว่าเป็นพระโอสถที่ทรงอนุภาพศักดิ์สิทธิ์แก้ไอได้ทุกชนิด คือไอหวัด ไอร้อน ไอเย็น ไอเสียง ไอกระษัย ไอหืด ไอแห้ง ไอมีน้ำในท้อง (พึงเป็นหายเร็ว) รับประทานได้ทั้งเด็กผู้ใหญ่ เมื่อจิบถึงลำคอก็หยุดไอทันที ขวดละ ๑ บาท ๒ ขวด ๕ บาท ๑๒ ขวด ๑๐ บาท ถ้ารับไปจำหน่าย เชิญมาตกลงที่

ห้างน้ำมันวิริยะพานิช ประตูสามยอด จังหวัดพระนคร โทรศัพท์ที่ ๗๗๒ จะให้ประโยชน์อย่างชื่นใจ

รถยนต์กับงานสวนจิตร์

ร้างรถเหาะ หรือหลังโรงโรนหลวง มีสถานีรถยนต์เช่าของห้างเพ็ญภาค มีรถยนต์รับและส่งตลอดงาน เที่ยวจากลับส่งท่านถึงบ้านคิด ราคา ๑ บาทเท่านั้น ถูกเท่ารถม้า

อนึ่งการโดยสารรถไปเที่ยวในงานสวนจิตร์ ก็ไม่มีอะไรสดวกเท่าใช้รถยนต์ของห้างเพ็ญภาค เพราะรถส่งท่านลงได้ถึงในเขตร์งานสวน ส่วนขากลับก็ไม่ต้องเที่ยวเดินหารถให้ลำบาก เพราะมีสถานี

เชิญโทรศัพท์ ๑๑๗๕ หรือเรียกที่ห้างเพ็ญภาค ถนนเยาวราช กับที่สถานีร้างรถเหาะสวนจิตร์

ยาแก้สิวแลผ้าซื่อ

พยอมไพร พยอมไพร

ชื่อว่าพยอมไพร ยาแก้สิวและผ้าแดง ชนทุกชั้นนิยมใช้มากกว่าชาวนิดอื่นๆ ถึงกับขาดคราวมาหานหาซื้อไม่ได้ บัดนี้มีจำหน่ายอีกแล้ว เชิญท่านที่ต้องประสงค์จะจดซื้อหาได้ตามห้างร้านที่มีป้ายบอกขาย ถ้าท่านจะไปจำหน่ายเชิญไปตกลงที่ร้าน บี. ตองหัว เหนือปากตรอกฮ่องกงเชียงใฮ้แบงก์ ซึ่งเป็นร้านขายปลีกแลส่ง

ทั้งอย่าลืมว่าสี่สวน, หมึกผงกับการย้อมผ้าม่วง, และแพรมีจำหน่ายและรับย้อมตามเคย ร้าน บี. ตองหัว เลขที่ ๕๒—๕๔ เหนือปากตรอกฮ่องกงแบงก์

น้ำมันตราเสือของโอสถศาลาเอ็งอัง ต้องได้ชื่นชมนาม ว่าบันกิมอึ้ง

ขวดใหญ่ขวดละ ๑ บาท 大罐一錢 ขวดเล็กๆ ขวดละ ๔๐ สตางค์ 小罐四十T สถานีนี้ได้ตั้งพบตำราตีกลับพิเศษ จึงได้ปรุงน้ำมันบันกิมอึ้งนี้ขึ้นที่เมืองฮ่องกง และได้จำหน่ายไปตามหัวเมืองต่างๆ จนมีชื่อเสียงอุโฆษ

การบำบัดโรคภายใน

แก้ไข้ฤดู คลื่นเหียน, อาเจียน, แน่น, เพ้อ, จุก, เสียด, เปนบ่วง, เปนดาน, สบัดหนาว, สบัดร้อน เมาเรือ เมารถ, ปวดท้อง, แสบไส้, อ่อนเพลีย, กระหายน้ำ, เปนลม ต่างๆ

การบำบัดโรคภายนอก

เมื่อรบตามตัว ปวดหัวตัวตา ถูกสัตว์เลื้อยรบกัด บาดแผลฟกช้ำ ผีร้ายต่างๆ ปวดหู ปวดฟัน กราก เกลือน พุพอง

เมื่อเวลาจะใช้บำบัดโรคภายในให้เอาน้ำเดือดหรือน้ำราง น้ำมันอาบีหนัก ๑,๔ หุนรับประทาน หรือเมื่อใช้บำบัดภายนอกก็ให้เอายาทาตามแห่งที่ติดโรควันละ ๑,๔ ครั้งก็จะหายได้ตามประสงค์

ที่จำหน่ายในกรุงเทพฯ ถนนเยาวราช ตรงออฟฟิศ โปรษณีย์ที่ ๑ ร้านหมายเลขบ้าน ๒๒๑ กับที่ร้านขายยาวิเศษหมาครา เสือรองโม ตำบลตลาดน้อย จังหวัดพระนครอีกแห่ง ๑

นายไอชันทิน ผู้จัดการในกรุงเทพฯ

จีนโนสยามวารศัพท์

วันจันทร์ ที่ ๗ มกราคม พ.ศ. ๒๔๖๔
ขึ้น ๑๒ ค่ำ เดือนยี่ ปีระกา ตรีศก ๑๒๘๐

ข่าวที่เกี่ยวกับการบิน น่าขอบใจชาวจังหวัดกาฬสินธุ

เราได้รับข่าวจากผู้ส่งข่าวของเราในมณฑลร้อยเอ็ด ที่เกี่ยวกับการบินมีความดังนี้ คือ นอกจากทางราชการดำริห์สร้างสนามเครื่องบินขึ้นจนเปนผลสำเร็จ และได้รับความชมเชยมาแล้วนั้น บรรดาข้าราชการ และราษฎรพ่อค้าในจังหวัดกาฬสินธุ ยังได้รักชวนกันบริจาคทรัพย์ตามสติกำลังให้สำหรับกรมอากาศยานซื้อหรือสร้างเครื่องบินอีก ท่านผู้เปนหัวแรงในการหาเงินซื้อหรือสร้างเครื่องบินนี้ มีพระกาฬสินธุผู้ว่าราชการจังหวัดเปนประธาน ข้าหลวงคลังจังหวัดเปนเหรัญญิก นายอำเภอทั้ง ๕ ตำบลและผู้เปนหัวน่ากองตำรวจภูธรประจำจังหวัดเปนผู้ช่วยแสดงเกียรติคุณของการมีเครื่องบินให้ราษฎรทราบตระหนักถึงเหตุและผลอีกด้วย การเรี่ยรายได้ปนไปโดยเรียบร้อย แม้แต่ผู้ที่เคยเห็นกันว่าเบี้ยดกรอไม่ใคร่บริจาคทรัพย์ทำประโยชน์ใดๆ เมื่อทราบเรื่องนี้เข้าแล้วก็ช่วยเหลือ จะได้มีใครปลีกตัวก็หาไม่

การเรี่ยรายเท่าที่ทราบจำนวนเงินแล้วนั้น ก็พอจะซื้อหรือสร้างเครื่องบินให้แก่กรมอากาศยานได้ คือ อำเภอยางตลาด อำเภอกมลาไสย และอำเภอสหัสขันธ์ นำเงินส่งต่อเหรัญญิกอำเภอละ ๑๐,๐๐๐ บาทเศษ แต่อำเภอกุฉินารายณ์ได้เงินมากกว่าเพื่อน นายอำเภอนำส่งแล้วเกือบ ๒๐,๐๐๐ บาท ถ้าเอาจำนวนเงินรายที่ผู้ช่วยเหลือเรี่ยรายมาเข้าทั้งหมดแล้ว คงเปนจำนวนไม่ต่ำกว่า ๑๐๐,๐๐๐ บาท แม้จังหวัดกาฬสินธุจะเปนเมืองเล็กอยู่ปลายพระราชอาณาเขตร์ และเคยล้มลุก (เคยยุบเปนอำเภอมาครั้ง ๑) แล้วก็ดี แต่บัดนี้กลับมีความเจริญขึ้นเกือบเท่าเทียมบางจังหวัดในมณฑลชั้นใน การที่ชาวเมืองพร้อมใจกันบริจาคทรัพย์ทำคุณประโยชน์ให้แก่ประเทศครั้งนี้ ก็เพราะการปกครองดีมีเจ้าคุณสมุหเทศาภิบาลสำเร็จราชการมณฑล และผู้ว่าราชการจังหวัดเปนอาทิ ได้โปรยปรายให้ความผาสุกแก่ชาวเมืองโดยทั่วถึงกัน

เรื่องอัตราค่าธรรมเนียมต่างๆ สำหรับโรงพยาบาลศิริราช

ด้วยโรงพยาบาลศิริราช มีการตรวจการรักษาพยาบาลคนไข้ทั้งภายในและภายนอก โรงพยาบาลมากขึ้น เพราะฉะนั้นสมควรจะวางระเบียบอัตราค่าธรรมเนียมสำหรับโรงพยาบาลศิริราชไว้ดังต่อไปนี้

และให้ใช้ระเบียบนี้ ตั้งแต่บัดนี้เปนต้นไป

ค่าตรวจ และเยี่ยมคนไข้ นอกสถานที่

แพทย์ไปตรวจครั้งแรก ๑๐ บาท

แพทย์ไปเยี่ยม และตรวจ ครั้งต่อๆ ไป ครั้งละ ๕ ,,

พยาบาลตรวจ และเยี่ยม ครั้งละ ๔ ,,

พยาบาลอยู่ประจำ (ค่ากินอยู่เปนของเจ้าไข้) วันละ ๔ ,,

พยาบาลคนเจ็บไข้ โรคระบาด วันละ ๕ ,,

ค่าทำการผ่าตัดนอกสถานที่

ทำการผ่าตัดอย่างสำคัญ ครั้งละ ๕๐ — ๑๕๐ บาท

ทำการผ่าตัดเล็กน้อยครั้งละ ๑๐ — ๒๕ บาท

ค่าทำการคลอดบุตร์นอกสถานที่

ทำการคลอดบุตร์อย่างปรกติ ครั้งละ ๑๒ — ๒๕ บาท

ทำการคลอดบุตร์อย่างใช้เครื่องมือ ครั้งละ ๒๐ — ๕๐ บาท

อัตราเงินนี้ ยะเพาะจังหวัดพระนคร และธนบุรีที่ไปมาสดวก นอกจากนี้ต้องตกลงกันเปนราย ๆ

ค่ารักษาพยาบาลคนไข้พิเศษ

ในโรงพยาบาล

ชั้นที่ ๑ วันละ ๖ บาท รวมทั้งค่าอาหารด้วย

ชั้นที่ ๒ วันละ ๔ ,, ,,

ชั้นที่ ๓ วันละ ๑ ,, ,,

ค่าตรวจด้วยทางเคมีสตรี และด้วยกล้องขยาย

ปัสสาวะ	ครั้งละ	๕—๑๐ บาท
อุจจาระ	,,	๕—๑๐ ,,
เสมหะ	,,	๕—๑๐ ,,
โลหิต	,,	๕—๒๕ ,,
หนอง	,,	๕—๑๐ ,,
น้ำหล่อง	,,	๒๐ ,,

ถ้าอยู่รักษาตัวในโรงพยาบาลไม่ต้องเสียฉีดยา

ฉีดศีพ ศีพละ		๒๕—๕๐ บาท
ฉีดยาเข้าในหลอดโลหิต	นอกสถานที่	ครั้งละ ๑๐ ,,
ฉีดยาเข้าในหลอดโลหิต	คนนอกมาฉีดในโรงพยาบาล	ครั้งละ ๕ ,,

ส่วนค่ายาฉีดคิดต่างหากตามราคาของยา

ข้าราชการและครูในกรมตรวจศึกษาธิการ ฐานร่วมกระทรวงยุติธรรมเนียมทั่วไปถึงอัตรา

ประกาศมาณวันที่ ๒๗ ธันวาคม พระพุทธศักราช ๒๔๖๔

แจ้งความ

รายพิมเสนอย่างดี

พิมเสนอย่างดี มีรายที่ร้านเซ่งฮองเยี่ยงปากตรอกออเรียนตอลโดยราคาย่อมเยาว์ ถ้าท่านผู้ใดต้องการครรีบซื้อรีบไปจะหมดเสีย

ฉ. ๒๐/๑/๒๔

แจ้งความ

ของร้านขายทอง

ยี่หัวอี้อุ้นมุ้ย (ฤๅคันอี้อุ้นมุ้ย)

(เปนยี่หัวที่แท้จริงแต่ห่งเดียว และเปนร้านที่มีชื่อเสียงปรากฏมานาน แล้ว)

ร้านนี้ได้จ้างช่างทองอย่างฝีมือพิเศษรูปพรรณที่ทำก็ใช้ทองคำเนื้อบริสุทธิ์ ร้านนี้ไม่มีกิ่งสาขาที่แห่งใด ท่านที่ปรารถนาจะให้ร้านนี้ทำรูปพรรณ หรือซื้อทองคำใบใหญ่จงระวังอย่าไปติดปลอม จะเปิดในวันที่ ๒๗ มกราคม พ.ศ. ๒๔๖๔

ตั้งอี้อุ้นมุ้ยตั้งอยู่ถนนสำเพ็ง หมายเลขที่ ๒๐๐ จังหวัดพระนคร

๒๗ ๑ ๔๖ ๑ค. (๒๗ ว.)

แจ้งความกรมมหรศพ

ในงานฤดูหนาวประจำปี พ.ศ. ๒๔๖๔ กรมมหรศพจะได้จัดโรนหลวงไปแสดง

ด้วยในงานนักขัตฤกษ์ฤดูหนาวที่สวนจิตรลดาประจำปีพ.ศ.นี้ กรมมหรศพจะจัดโรนหลวงไปแสดงตั้งแต่วันที่ ๑๐ มกราคม จนตลอดงาน ณะโรงโรนหลวง (ชั่วคราว) สวนจิตรลดา

อัตราค่าที่นั่ง

๑. บือกซ์เก้าอี้	ราคา	๒๕ บาท
๒. เก้าอี้ชั้นที่ ๑	,,	๕ ,,
๓. เก้าอี้ชั้นที่ ๒	,,	๓ ,,
๔. เก้าอี้ชั้นที่ ๓	,,	๒ ,,
๕ อัฒจันทร์	,,	๑ ,,

ตั๋วมีจำหน่ายที่น่าโรงโรนหลวง (ชั่วคราวสวนจิตรลดา) ตั้งแต่เวลา ๕.๐๐ ฉ.ท. จนโรนเลิกทุกวัน ลงโรงเวลา ๗.๐๐ ฉ.ท.

กรมมหรศพ

๑ ๐๐ ๖๔ ๑ว. (๑๖ ม.)

บริษัท ฟาร์อีสเทิร์น อินชัวรันส์ จ. ส. ช.

ได้ลงทะเบียรเปนบริษัทอังกฤษ ณ สถานกงสุลเยนราลอังกฤษแล้ว และเปนคนะสมาคมรับประกันไฟแห่งกรุงสยาม เงินทุน ๑,๐๐๐,๐๐๐ ตำลึง (เงินเรียงใช้)

สถานที่ทำการใหญ่ตั้งอยู่ที่เมืองเซี่ยงไฮ้

สาขาและเอเยนต์ต่างๆ: กรุงเทพฯ, บอมเบ, กวางตุ้ง, จีฟู, ฟ่เจา, ฮ่านอย, ฮาร์บิน, มาดราส, นิวจวาง, ไซ่ง่อน, สงคโปร์, เทียนสิน, ซินเดา

กับเปนเอเย่นต์รับประกันการเดินเรือ ๑๑๒ แห่ง สำหรับเดินเรือในท่าเรือที่สำคัญต่างๆ

กิจการ: รับประกันเพลง, ทางเรือ, และรถยนต์โดยราคาย่อมเยาว์

วี. กรีฟ. แอนกำปะนี

เลขที่ ๒๙ ถนนเจริญกรุง (ริมมุนถนนตีพระยา)

เอเย่นต์ในกรุงเทพฯ

ค ห ส ๑ ป,

เปน เอ เย็น
รับสั่งสินค้าได้ทุกๆ ประเทศ

ห้างอี่ฮิต

สแยกวัดติก ถนนเยาวราช
จังหวัดพระนคร เบอร์ ๗๒.๗๔
โทรศัพท์เบอร์ ๔๗๖

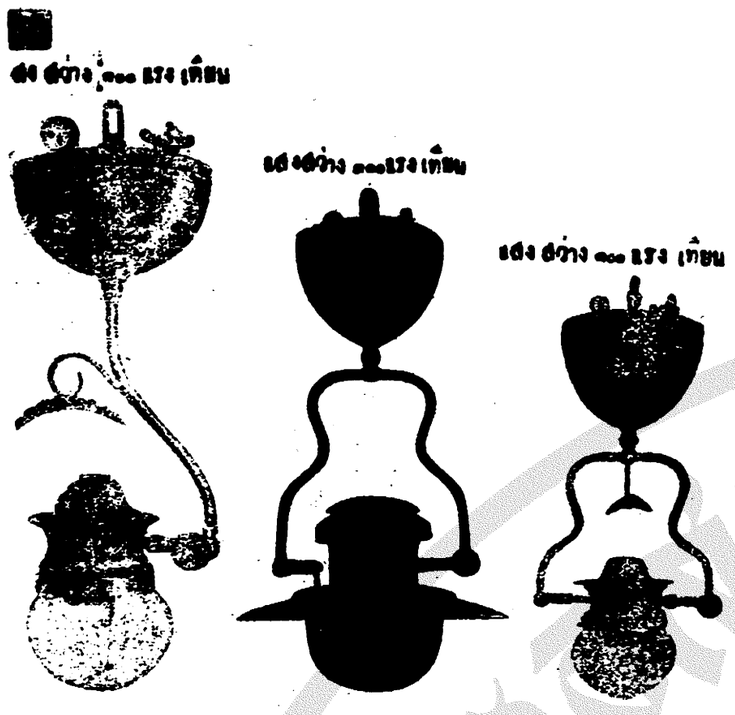

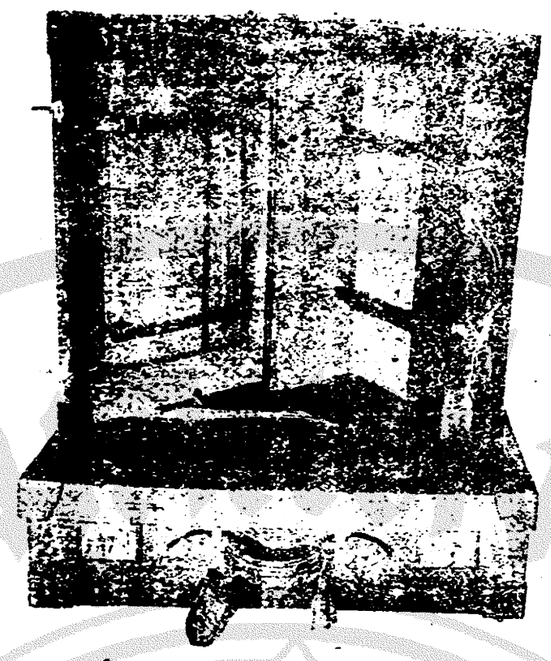

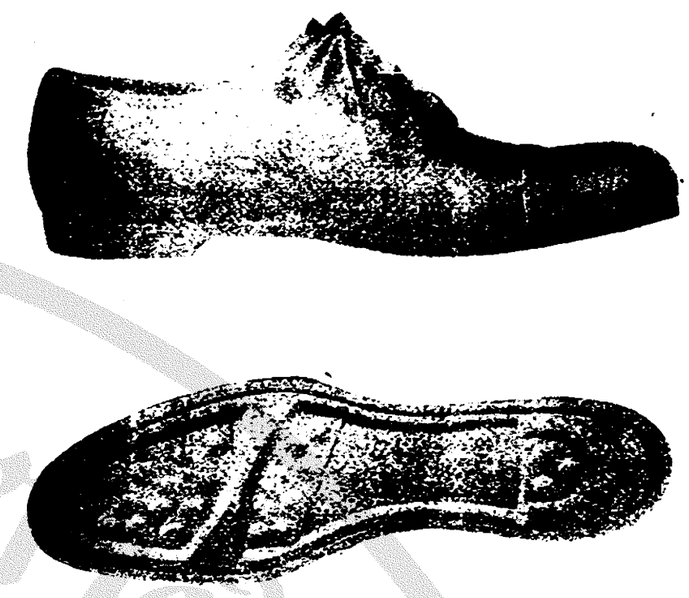

เบอร์ ๑๐๐๗ เบอร์ ๑๐๐๗ เบอร์ ๑๐๐๓ ราคา ดวง ราคา ดวง ละ ราคา ดวง ละ ๗๐ บาท ๗๐ บาท ละ ๗๕ บาท

คะเกียงแดงจันทร์ ที่ราคาคราวไปนั้นบัดนี้ได้มีคนเข้ามาใหม่อีกแล้ว มีหลายอย่างหลายชนิด คือ อย่างตั้งได้แขวนได้ อย่างติดข้างฝา อย่างหม้อ อย่างตั้ง มีทั้งหม้อทองแดง และหม้อทองเหลือง หม้อนิเกอล

กระเป๋าหนังอย่างหนังแท้ สำหรับใส่เครื่องพาหนะเดินทาง อย่างฝาพับได้ ขนาดยาว ๒๓ นิ้ว ฟุตสูง ๖ ½ นิ้ว กว้าง ๑๓ นิ้ว ราคาใบละ ๕๐ บาท ขนาดยาว ๒๓ ½ นิ้ว ฟุตสูง ๖ ½ นิ้ว กว้าง ๑๓ นิ้ว ราคาใบละ ๕๕ บาท อย่างสำหรับธรรมดา ขนาดยาว ๒๓ นิ้ว ฟุตสูง ๖ นิ้ว กว้าง ๑๓ นิ้ว ราคาใบละ ๔๕ บาท ขนาดยาว ๒๖ นิ้ว สูง ๗ นิ้ว กว้าง ๑๕ นิ้ว ราคาใบละ ๔๐ บาท ขนาดยาว ๒๗ นิ้ว สูง ๗ ½ นิ้ว กว้าง ๑๕ นิ้ว ราคาใบละ ๔๕ บาท

รีอ ของตั้งแต่ ๒๐ บาท ขึ้นไป
แถม พกกาลันเตอร์ สำหรับฉีกรายวัน

แจ้งความมายังท่านทั้งหลายทราบ ด้วยที่ห้างข้าพเจ้ามีรองเท้าพื้นยางผ้าใบขาว ศีร์ษะเปนหนังดำเปนผ้าใบดำ ที่ขาดคราวไปนั้นบัดนี้ได้มีคาเข้ามาใหม่อีกแล้ว มีขนาดต่างๆ กันดังแจ้งต่อไปนี้คือ/ เบอร์ ๕ ½. ๖. ๖. ½. ๗. ๗. ½. ๘. เดิมราคาคู่ละ ๔ บาท ๕๐ สตางค์ บัดนี้ลดเหลือคู่ละ ๓ บาท ๕๐ สตางค์ ค่าส่งใบรษณีย์วัตถุคู่ละ ๕๐ สตางค์

ยาแก้ตาย

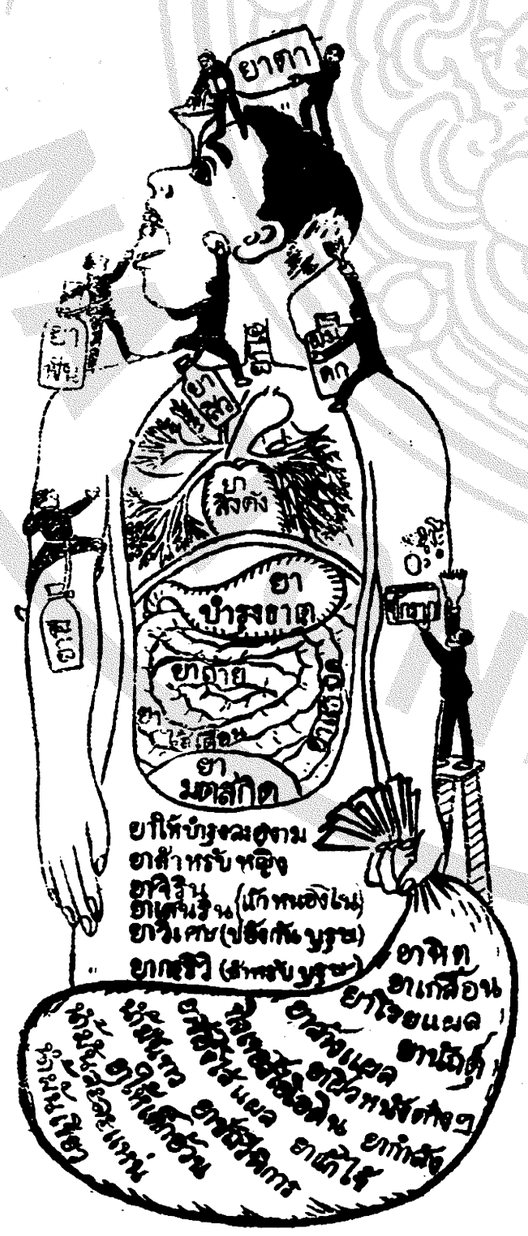

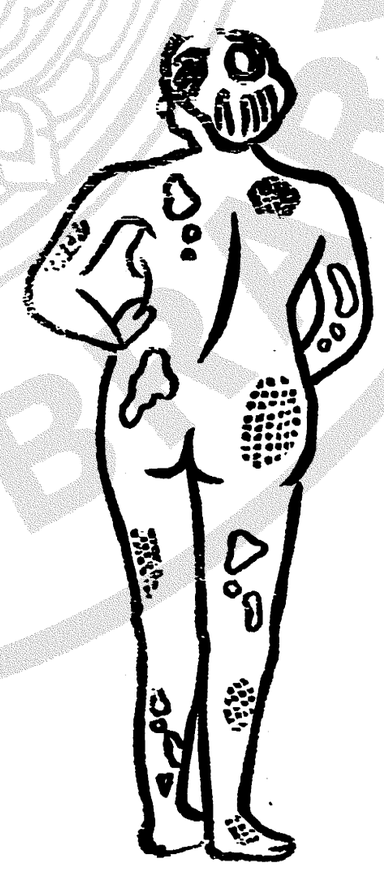

ห้าง ขาย ยา หิ โน เด
สตางค์ เท่านั้น
สี่ถนนราชาสี ถนนเจริญกรุงกรุง

พิทมาย บ้านริมคลอง ตลาด สม เด็จฯ จังหวัด ธนบุรี

วันที่ ๒๐ สิงหาคม พระพุทธศักราช ๒๔๖๔

ข้าพเจ้าผู้มีนามข้างท้ายหนังสือนี้ ขอแจ้งความมายังท่านผู้เจ้าของยาร้านวิริยะพาณิช ซึ่งตั้งอยู่ ริมถนนใหญ่ริมทางรถราง ประตูสามยอด

ด้วยข้าพเจ้าได้รับประทานยาโสมกลั่นของท่านเพียง ๒ ขวด เท่านั้น ก็รู้สึกได้ว่าอาการที่ข้าพเจ้าเคยไม่สบายนอนไม่ใคร่หลับปรกติและรับประทานอาหารไม่ใคร่มาก ทั้งได้เปนลมวิงเวียน และเปนลมจกคอแน่นเสียดชายโครงปรกติอ่อนเพลียใจเวลาคลับจากทำการเปนต้น อาการเหล่านี้ค่อยหายไปในระหว่างเดือนเศษเท่านั้น นัยว่ายาโสมกลั่นเปนยาดีวิเศษแก้โรคและอาการดังกล่าวนี้ได้จริงจะหายาชนิดใดที่จะเปรียบเสมอเหมือนไม่ได้ เพราะข้าพเจ้าได้ทดลองยาขวดยาผงยาหม้อมาโดยมากแล้ว เพราะฉนั้นจึงขอขอบคุณยาของท่านที่กระทำให้ข้าพเจ้าได้รับความศุขสบายมาจนทุกวันนี้ และข้าพเจ้าก็จะพยายามรับประทานยาโสมกลั่นของท่านนี้ตลอดไป ทั้งข้าพเจ้ายังได้แนะนำความญาติพวกพ้องมิตรสหายให้รับประทานก็พากันนิยมเห็นคุณมาแล้วด้วย ทั้งหวังว่าผู้อื่นที่ได้เคยรับประทานยาโสมกลั่นของท่านขนานนี้แล้ว ก็คงจะมีความยินดีพอใจเช่นข้าพเจ้า กล่าวซึ่งความศักดิ์สิทธิ์และถานิสงษ์ของยานี้ ขอจงบันดาลให้อบรมความศรีสำราญเจริญยิ่งแก่ผู้เจ้าของยานี้ตลอดไปชั่วกาลนานนั้นเทอญ

รองอำมาตย์โท หลวงกิจวิจารณ์

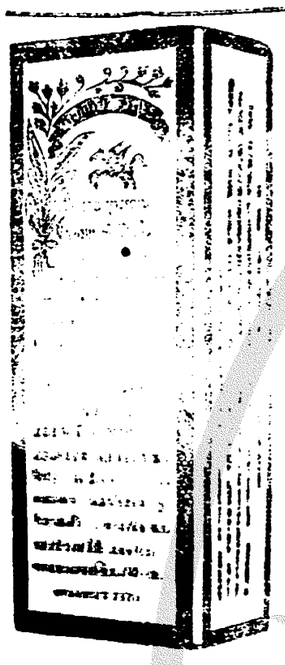

ยาอายุวรรณ อย่างประเสริฐ

กินแก้ โรคที่เกี่ยวกับ เลือด ลมได้อย่างดี

หญิงที่ถุดูไม่งาม ถ้ากินแล้วอาจให้ระดูมา

ตรม กำหนด มีขายที่ห้าง ขาย ยา เฮาะเหลิ่ง

น่าโรงหนังนากร สามแยก ราคา ขวดละ ๒๐

บาท ๕๐ สตางค์ หรือโหลละ ๒๐๔ บาท

แจ้งความ

ยาดองเมี้ยหนึ่งเอ้งยาพ้อม

(ห้างไท้งวน อีสต์ถนนราชวงศ์ เยมเดเย็นต์)

ยาดองขนานนี้ได้มีชื่อเสียงอุโฆษมาช้านานแล้ว ประกอบด้วยเครื่องยาที่มีสรรพคุณบำรุงโลหิต และบำบัดโรคต่างๆ หลายมากกว่ามาก จึงได้รับความชมเชยจากผู้ที่เคยใช้ตามหัวเมืองท่าค้าขายต่างๆ และผู้ว่าราชการจังหวัดเอ้หมึงก็ได้ให้หนังสือยศช่องทองออกประกาศห้ามมิให้ใครทำปลอม ทั้งท่านหมอรีไวดันนายแพทย์ใหญ่แห่งโรงพยาบาลของกองศุราจังหวัดเอ้หมึง ได้เอายาดองนี้ปรกรวจโดยวิธีแยกธาตุ แล้วให้หนังสือสำคัญไว้เปนหลักฐาน มีใจความดังข้าพเจ้าจะได้กล่าวแต่งเรื่องว่า

ศุราที่ดองยานี้ เปนศุราเกาเหลียงอย่างแท้ที่สั่งมาจากเมืองจีน มิได้มีเหล้ากลั่นของเกาะไต้หวันเจือปนแลย ส่วนเครื่องยาต่างๆ ก็ล้วนเปนสิ่งที่บำรุงโลหิต อาจทำให้มนสมองชุ่มชื่น กระเพาะอาหารมีกำลังแรงแรง สามารถบำบัดโรคที่มีอาการเมื่อยขบอ่อนเพลียไม่อยากรับประทานอาหารเปนต้นได้ฯ

มีขายตามร้านขายย่อย ขอเชิญท่านสุภาพบุรุษและสุภาพสตรีลองใช้ดูก็จะเห็นคุณของยานี้โดยทันที

ถ. ๑๗-๗-๖๖

ห้างมาโคไนจี บราเทอร์ส ลิมิเตด

(*Moore. Macconochie Bros Ltd. London*)

กรุงลอนดอน ประเทศอังกฤษ

ได้ตั้งให้

ห้าง บี. ครีสมาส แอนกำปะนี. ลิมิเตด

ถนนราชวงศ์ กรุงเทพฯ

เปนเอเย่นต์ในกรุงสยาม สำหรับจำหน่ายเครื่องครบเบ็ง และ [illegible] ที่บรรจุขวด เช่น แยมส์, ปลากระป๋อง, เนื้อกระป๋อง, ผักดอง, [illegible] กระป๋อง, เครื่องครบเบ็งสำหรับทหาร, น้ำขอด, น้ำส้ม ฯลฯ สิ่งเหล่านี้จะตกเข้ามาในเร็ววันนี้ ขอเชิญไปตรวจดูตัวอย่างที่ห้าง บี. ครีสมาส ตำบลถนนราชวงศ์ จังหวัดพระนคร

ถ. ๔/๕/๖๖ ๑ ป.

แจ้งความ ขายยาอดผืน

ด้วยยาอดผืนขนานนี้ ข้าพเจ้าเปนเอเย่นต์สั่งจากบริษัทได้แช่เมืองเซี่ยงไฮ้ ได้ตกลงแล้วว่ายาขนานนี้มิได้มีมอเฟียส์ปนอยู่เลย เวลานี้มีผู้นิยมใช้มาก เพราะอดผืนได้อย่างรวดเร็วและหายขาดทีเดียว คราวนี้เปนเวลาที่เงินเซี่ยงไฮ้ราคาถูกแล้ว จึงได้ขายยาขนานนี้ให้ถูกที่สุด จะลดราคาถูกมากลดสิบห้าเปอร์เซนต์ ต่อ ๑๐๐. ถ้าผู้ที่สูบฝิ่นหนักวันละหนึ่งตำลึง รับประทานยานี้ประมาณราว ๕๐ ห่อเท่านั้น ก็อาจจะหายขาดได้ภายใน ๑๐ วัน และยาขนานนี้ข้าพเจ้าจะตั้งเสมอมิให้ขาดคราวได้ เพราะฉนั้นเปนโอกาศอันดีของท่านผู้ที่อยากจะอดฝิ่น ควรรีบรอไปอดเสียเพราะราคาถูกกว่ายาฝิ่นมาก รออย่าให้เสียโอกาศอันดี จะอดตั้งแต่วันที่ ๑๗ ธันวาคม ถึง ๑๐ มกราคม

ห้างยองฮั่วเซียง

เลขที่ ๒๐๗๓ ถนนสำเพ็งตอนตลาดเก่า

จังหวัดพระนคร

โทรศัพท์เบอร์ที่ ๗๔๖๒

ถ. ๒๗/๑/๖๖

เลื่อนการลดราคาต่อไปอีก ๗ วัน

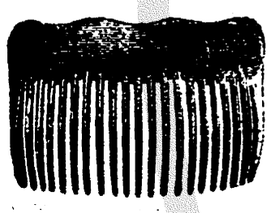

แต่ที่ ๑–๗ มกราคมนี้ หมดเขตร์ ทั้งแถมพกคาลันเดอร์งามๆ ด้วย การลันเดอร์นี้ปรายอันนี้แปลกกว่าทั้งแต่ก่อนมา เปนรูปภาพต่างๆ มีเด็ก, สัตว์, ดอก, ช่อดอกไม้สดสีแดงคุณ ซื้อของที่ลดราคาแล้วแต่ ๒ บาทขึ้นไป ได้ตุ๊กตาท่านละ ๑ แผ่น หนึ่งต่างๆ ผึ้งเพชร และเกี่ยงกลับต่างๆ ผึ้งเพชร และเกี่ยงกับชนิดอื่นๆ ตกมาใหม่ๆ ส่วนน้ำหอมมีเปนอันมาก ทั้งลดราคาถูกๆ ถึงปีใหม่ก็มีแยะราคาเยาว์ๆ เชิญชม

ปุสดาการ เหนือสามยอด

ถ. ๓. ๒. ๖๔ ๑ ป.

ทำได้เหมือนของนอก

ถ้าท่านต้องการขวดใส่ยาขนาดต่างๆ หรือขวดเครื่องแก้วชนิดต่างๆ เชิญมาที่ข้าพเจ้า ด้วยข้าพเจ้ามีเครื่องที่จะทำสั่งจากนอก แต่ข้าพเจ้าจะคิดราคาถูกกว่าของนอก แต่ท่านจะได้ของดีเหมือนกับทำมาจากนอก หรือจะมีจดหมายมายังข้าพเจ้า โรงทำเครื่องแก้วยี่ห้อว่างหลี ตำบลถนนเจริญกรุง ตอนปากบ้านเลขที่ ๒๒๑ โทรศัพท์เบอร์ ๑๐ ข้าพเจ้าจะพระนครอีกแห่ง ๑

ยาย้อมสีผมขาวให้เปนสีดำ

สั่งพึ่งตกเข้ามาใหม่โดยราคาถูกและใช้ได้ดีด้วย ทั้งยังมีสบู่ก้อนสำหรับฟอกตวอีกหลายชนิด กลิ่นต่างๆ กันเช่นกลิ่นโคโลน ไวโอเลท, สวีทพี, เฟรเฟล, คาร์นิเชีน เซ็นดีอก, วอลเฟราเวอ, เปนต้น มีทั้งกระดาษสีต่างห่อสวยงามน่าใช้

หนังสือประจำตัวเภสัชอีกคือ

Pharmaceutical Formulas

Vol.1. Martindales 17 Ed.

Squires Pocket Companions.

ห้าง ประดิษฐ์สุดนยา

สี่แยก วัดติก กรุงเทพฯ

-ยุนิเวอร์เซิล-

ลดราคาอย่างขนานใหญ่

คือรถทุกชนิดดังต่อไปนี้

รถฟอด		รถฟอด	
รถสำหรับเที่ยวสี่ที่นั่ง ไม่มีสตาร์ตในตัว	ราคาเดิม ๒๐๕๐ บาท	ราคาใหม่ ๑๗๕๐ บาท	
,, ,, ๒ ,, ,, ,,	,, ๑๗๐๐ ,,	,, ๑๗๐๐ ,,	
,, ,, ชนิดราชชิล ,, ,,	,, ๑๗๐๐ ,,	,, ๑๖๐๐ ,,	
รถบรรทุกได้ ๑ ตัน ,, ,,	,, ๒๐๐๐ ,,	,, ๑๗๐๐ ,,	
เครื่องสตาร์ตด้วยไฟฟ้า คิดราคาพิเศษ		๒๗๕ ,,	
รถชนิดรีดิน มีสตาร์ตด้วยไฟฟ้าในตัว	,, ๒๓๕๐ ,,	,, ๒๐๕๐ ,,	
,, ,, คูป ,, ,, ,,	,, ๒๐๕๐ ,,	,, ๒๐๕๐ ,,	
รถ ๑๐ ที่นั่ง สำหรับเที่ยวชนิดแว็กกอนเน็ต	,, ๒๔๐๐ ,,	,, ๒๒๐๐ ,,	
,, ๑๕ ,, เปนรถบรรทุกได้ ๑ ตันชนิดแว็กกอนเน็ต	,, ๒๗๐๐ ,,	,, ๒๕๐๐ ,,	
,, ๑๒ ,, ,, ,, ,, ชาร์เรบัง	,, ๓๐๐๐ ,,	,, ๒๗๐๐ ,,	

รถทั้งหลายเหล่านี้มีอยู่ในสต๊อกพร้อมแล้ว ซึ่งจะจัดส่งให้แก่ท่านได้ทันที จากเอเยนต์ผู้เดียว ในกรุงสยาม บริษัทอู่รถยนต์บางกอก คือกจ, ส, ช,

รางวัลในงานครีฑา

ของนักเรียนประจำปี พ.ศ. ๒๔๖๔

ว่าด้วยเรื่อง กรรมการศึกษาธิการ มีการแสดงงานครีฑาของนักเรียนประจำปี พ.ศ. ๒๔๖๔ นั้น เราเคยนำลงมาแล้วโดยตลอด แต่ยังหาได้นำรางวัลที่นักเรียนหรือคณะโรงเรียนซึ่งเข้าเล่นการครีฑาคราวนี้ลงไม่ จึงนำลงให้ทราบต่อไปคือ

รางวัลสำหรับโรงเรียนที่ได้คะแนนมากที่สุดในหมวดเดียวกัน หมวดที่ ๑ ถ้วยของจางวางเอก เจ้าพระยารามราฆพ ฯ ได้แก่โรงเรียนมัธยมวัดเทพศิรินทร์ หมวดที่ ๒ ถ้วยของมหาเสวกเอก พระยาจักรปาณีศรีศิลวิสุทธิ์ ได้แก่โรงเรียนมัธยมวัดเทพศิรินทร์ และหมวดที่ ๓ ถ้วยของนายพลเอก พระยาสีหราชเดโชไชย ได้แก่โรงเรียนกรุงเทพ ฯ คริสเตียนวิทยาลัย

รางวัลในการแข่งขันวิชาญญิกรู ถ้วยของจอมพล เจ้าพระยาบดินทรเดชานุชิต ได้แก่โรงเรียนมัธยมวัดบพิตรภิมุข ส่วนรางวัลเฉพาะตัวที่ได้คะแนนมากที่สุดนั้น ได้แก่ที่ ๑ นายจุน แจ้งศิริ โรงเรียนมัธยมวัดบพิตรภิมุข ที่ ๒ นายสำราญ โกมลวิลาศ โรงเรียนมัธยมวัดเทพศิรินทร์

รางวัลที่ ๑ ฟุตบอล (ชุดที่ ๑) ได้เงินของจางวางไท พระยาไพศาลศิลปสาตร์ ได้แก่โรงเรียนมัธยมวัดเทพศิรินทร์

รางวัลที่ ๑ ฟุตบอล (ชุดที่ ๒) ได้เงินของ นายดับลยู. ยี. ยอนสัน. ได้แก่โรงเรียนพรานหลวง

ข่าวในพระราชสำนัก

วังพญาไท

วันเสาร์ ที่ ๗ มกราคม ๒๔๖๔

วันนี้ พระบาทสมเด็จพระเจ้าอยู่หัวได้ทราบฝ่าลออง ธุลีพระบาทด้วยความสดดพระราชหฤทัยว่า หม่อมเจ้าบัณฑูรย์ ในสมเด็จพระเจ้าบรมวงศ์เธอ เจ้าฟ้ากรมพระจักรพรรดิพงษ์ ถึงซึ่งพิชิตมัจจุ เมื่อเวลา ๗,๐๐ น.ท. วานนี้ เนื่องจากโรคไข้หวัดใหญ่

แจ้งความใหม่

วันนี้มีเปลี่ยนแจ้งความใหม่คือ

๑ เปลี่ยนแจ้งความห้างเอส.ซี.บี. น่า ๗

๒ เปลี่ยนแจ้งความโรงหนังสิงคโปร์, สาธร, นางเลิ้ง, พัฒนารมณ์, ระฆา, บีนัง, น่า ๗

เชิญพลิกดูทางแผนกแจ้งความ

โดยได้รับพระบรมราชานุญาต

ห้าง แอล. ยี. รีทันดี และบริษัท

ช่างทองหลวง

ตำบลสี่กั๊กพระยาศรี พระนคร

มีทุก ๆ ชนวด—เหรียญตราต่าง ๆ—มีทุก ๆ อย่าง

พึ่งตกเข้ามาใหม่ ขอเชิญท่านมาชม

นามันหยอดเครื่องยนต์เครื่องสีดีม ยูเนียนออยล์ออฟคริฟฟอเนีย เปนน้ำมันดีที่สุด ท่านลองใช้ดูจะรู้สึกว่าไม่แพง เชิญท่านอุดหนุนลองใช้ราคาถูกกว่าที่อื่นจริง ตกเข้ามาถึงแล้ว มีถังละเกลอน ๑ บีบ ๕ เกลอน ๑ เกลอน

เชิญท่านถามที่เอเยนต์ พัศดุอุทะมะบุนค์บริษัท ปากคลองตลาดโทรศัพท์ ๔๗๘

ห้าง เอส. ซี. บี.

เมื่อสมโอกาสแล้วให้แจ้งฉวย แต่ต้องให้แน่นอนเสียก่อนว่า โอกาส ไม่ใช่ อากาศ

เพราะว่าหอถ่ายรูปของเราถึงแล้วซึ่งความวิเศษของการถ่ายรูป จึงเปนโอกาสแก่ท่านเพื่อได้ถ่ายรูปที่ดี ๆ

ห้าง เอส ซี บี

ท้าแยกถนนพลับพลาไชย (พแนกช่างรูป)

๒๗/๗/๔๖ ๑ น.

TRADE MARK

จงสังเกตเครื่องหมายข้างบนนี้เปนสำคัญ

ห้างนี้มีเชื้อทำเหล้าบรั่นดีแลเหล้าวิสกี้อย่างดี

ได้รับรางวัลเหรียญทองกรุงเทพฯ พุทธศักราช ๒๔๕๔

ในครั้งนี้

เจงสิมน้ำลูกสละ

อันมีโอชารสดีแลหอมเย็นชื่นใจ มีรสเช่นเดียวกับผลสละสดซึ่งคั้นกับน้ำตาล ทำได้แต่เชื้อน้ำสละ ของ

ห้างอันซุบโท

เชิงสาขาเทียบเสถียร

ค่าดู ๑๕ สตางค์ โรงหนังพัฒนาการ โรงหนังสิงคโปร์ ค่าดู ๒๐ สตางค์

โปรแกรมสำหรับ คืนวันเสาร์ที่ ๗ ถึงคืนวันอังคารที่ ๑๐ มกราคม

ตอน ๕—๖ พญาเหยี่ยว ๕ ม้วน ฉายที่พัฒนาการ

ตอน ๑๕ จบ ธนูผลาญ ๒ ม้วน

ตอน ๑—๔ พญาเหยี่ยว ๔ ม้วน ฉายที่สิงคโปร์

ผู้แก้ร้อน ๕ ม้วนต่อ ฉายที่พัฒนาการ

ดอกเซนจูรี่ ๒ ม้วนต่อ

คาวบอยที่ ๑๔ ๒ ม้วนต่อ ฉายที่พัฒนาการ

ดอกวิตาการ์ฟ ๒ ม้วนต่อ ฉายที่พัฒนาการ

บ่ายวันอาทิตย์ฉายหนังตามโปรแกรมนี้ทั้งสองโรง

ในโปรแกรมนี้โรงหนังพัฒนาการได้บรรจุหนังถึง ๑๗ ม้วน จะลงมือฉายแต่ ๗.๐๐ น.ท.

โรงหนังสิงคโปร์ แล โรงหนังสาธร

โปรแกรมสำหรับคืนวันจันทร์ที่ ๗ ถึงคืนพฤหัสบดีที่ ๑๒ มกราคม

ตอน ๑๑—๑๖ ไว้ท์ฮอสแมน ๕ ม้วน มรดกของพ่อ ๕ ม้วนต่อ

ชีวิตรักของเด็กน้อย ๕ ม้วนต่อ } ฉายที่สาธร

คาวบอยที่ ๑๑ ๒ ม้วนต่อ

ใครยิง ๕ ม้วนต่อ

คาวบอยที่ ๑๔ ๒ ม้วนต่อ } ฉายที่โรงหนังสิงคโปร์

ดอกสตาร์ ๑ ม้วน ดอกสตาร์ ๑ ม้วน

บ่ายวันพุธโรงหนังสิงคโปร์ฉายตามโปรแกรมนี้

บ่ายวันพฤหัสบดีโรงหนังสาธรฉายตามโปรแกรมนี้

ในโปรแกรมนี้ที่โรงหนังสิงคโปร์ได้บรรจุหนังถึง ๑๗ ม้วน จะมือฉายแต่ ๗.๐๐ น.ท.

ค่าดู ๑๕ สตางค์ โรงหนังบางลำภู

โปรแกรมสำหรับคืนวันจันทร์ที่ ๗ ถึงคืนวันพฤหัสบดีที่ ๑๒ มกราคม

ตอน ๗—๑๑ ไว้ท์ฮอสแมน ๕ ม้วน แมวไฟ ม้วน ๕ ต่อ

ตัดไม่ขาด ๒ ม้วนต่อ ดอกเซนจูรี่ ๒ ม้วนต่อ

ดอกวิตาการ์ฟ ๑ ม้วน ร่าง ๑ ม้วน

ในโปรแกรมนี้ได้บรรจุหนัง ๑๗ ม้วน ลงมือฉายแต่ ๗.๐๐ หลังเที่ยง

ค่าดู ๑๐ สตางค์ โรงหนังพัฒนารมณ์

โปรแกรมสำหรับคืนวันจันทร์ที่ ๗ ถึงคืนวันพุธที่ ๑๒ มกราคม

ตอน ๗—๑๑ ไว้ท์ฮอสแมน ๕ ม้วน ละความชั่ว ๒ ม้วนต่อ

ผู้แก่แดด ๕ ม้วนต่อ ดอกเซนจูรี่ ๑ ม้วนต่อ

บ่ายวันอังคารฉายหนังตามโปรแกรมนี้

ในโปรแกรมนี้ได้บรรจุหนัง ๑๗ ม้วน ลงมือฉายแต่ ๗.๐๐ หลังเที่ยง

ค่าดู ๑๕ สตางค์ โรงหนังนางเลิ้ง

โปรแกรมสำหรับคืนวันจันทร์ที่ ๗ ถึงคืนวันพุธที่ ๑๑ มกราคม

ตอน ๑ ถึง ๑๑ บ้านมหาภัย รวม ๒๐ ม้วน ดอกสะนับ ๑ ม้วน

บ่ายวันอาทิตย์งดการฉายหนังชั่วคราว

ค่าดู ๕ สตางค์ โรงหนังระฆา แล โรงหนังบีนัง

โปรแกรมสำหรับคืนวันอังคารที่ ๑๐ ถึงคืนวันศุกร์ที่ ๑๑ มกราคม

ตอน ๑๑ ถึง ๑๗ เรือปอลาด รวม ๑๖ ม้วน ฉายที่บีนัง ดอกแวนดาโด ๑ ม้วน ธนูผลาญ ตอน ๑๑—๑๔ ๔ ม้วนฉายที่บีนังระฆา เบ็กโอเดอร์ริง ตอน ๑๑ ถึง ๑๕ ฉายที่ เรือปอลาด ตอน ๑,๕ ฉายที่ระฆา

ในโปรแกรมนี้รวบรวมหนัง ๒๑ ม้วนลงมือฉายแต่เวลา ๗.๐๐ น.ท.

สยามภาพยนต์บริษัท รับฉายกระจกแจ้งความตามโรงหนังทุกโรงทั่วพระนคร โดยราคาถูกที่สุด

เริ่มฉายหนังกลางวันต่อไป ในวันเสาร์ที่ ๑๔ เดือนนี้ โรงหนังพัฒนาการ บ่ายวันเสาร์ฉายหนังกลางวัน เก็บค่าดู ๑๐ สตางค์ เท่านั้น

ถ้าท่านต้องการเหล้าวิศกี้ที่บริสุทธิ์แล้ว

เชิญ ดื่ม

เหล้ายอน เดวา ตรา ขาว

ตามรายงานแยกธาตุครั้งสุดท้ายของกรมแยกธาตุ

ดังต่อไปนี้ คือ

ได้รับเหล้าวิศกี้สองขวด เมื่อวันที่ ๑๔ ธันวาคม พ.ศ. ๒๔๗๔

ตามตัวอย่างของกรม เบอร์ ๔.๕๕๒ และ เบอร์ ๔.๕๕๓

	ขวดเบอร์ ๔.๕๕๒	ขวดเบอร์ ๔.๕๕๓
แอลกอฮอลที่เห็น	๔๔.๓	๔๔.๔
แอลกอฮอลที่จริง	๔๕.๑	๔๕.๔
รวมกรด	๕๕.๕	๕๕.๑
กรดระเหยได้	๑๗.๐	๑๕.๓
กรดที่ยังคงอยู่	๓๗.๕	๓๙.๗
เอสเตอร์	๔๗.๗	๓๑.๑
กากที่คงเหลือเมื่อเผาให้แห้ง	๐.๑๕	๐.๑๕

เหล้าตัวอย่างสองขวดนี้ เป็นเหล้าวิศกี้ที่บริสุทธิ์ที่

โดยไม่มีปนเลย ถ้าการประสมที่ไม่มีพิษมะน

บริษัทสยามอิมปอร์ จำกัดสินใช้ เปนเอเย่นต์ในสยาม

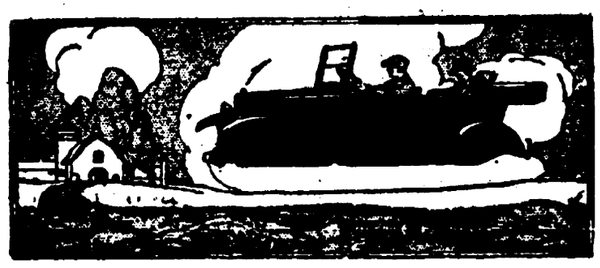

ฉไอเวอร์แลนด์ ชนิดมีเก๋ง ใช้อย่างนั่งได้ ๒ คน และ ๔ คน

เปนรถตั้งงาม และเหมาะที่สุดสำหรับใช้ ในฤดูหนาว

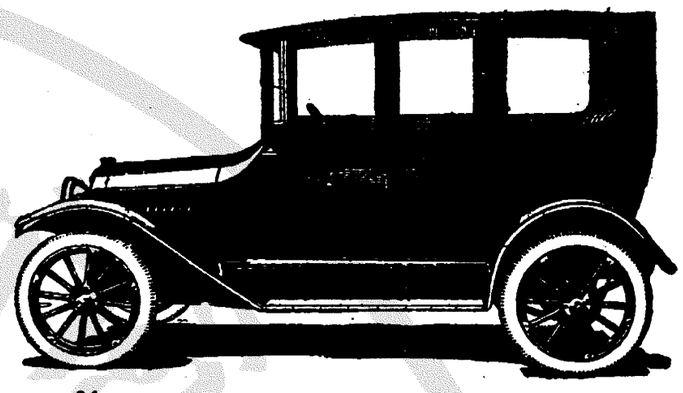

เวลานี้มีขายทั้งสองชนิด โดยราคาย่อมเยาว

ที่

บริษัทสยามอิมปอร์ต จำกัดสินใช้

สี่กั๊กพระยาศรี โทรศัพท์ ๒๖๑๗

๑๕ วันเท่านั้น! ๑๕ วันเท่านั้น! ๑๕ วันเท่านั้น!

แถมพก กาลันเดอร์ ทั้งไทย, วันไทย, เดือนไทย, ปีไทย, กาลันเดอร์ อย่างงาม อย่างหรู อย่างเก๋ อย่างที่ท่านเห็นเราต้องระบุใจ มีที่ห้างชินชี้ ฮะ แห่งเดียวเท่านั้น

ห้างชินชี้ฮะ ถนนพาหุรัดน์ในพระนคร โทรศัพท์ที่ ๑๑๕

ตั้งแต่วันที่ ๑๕ จนถึงวัน ๑ ธันวาคม พ.ศ. ๒๔๗๔ ถ้าท่านมาซื้อของห้างนี้ จะแถมพก กาลันเดอร์ไทยแท้ชนิดดีทุกๆ วัน มีรูปภาพอย่างวิจิตรงดงามต่างๆ ให้ท่านเลือกได้หลายสิบอย่างตามความประสงค์ กาลันเดอร์ซึ่งมีวันไทย เดือนไทย ปีไทย และทั้งมีปีฝรั่งติดอยู่พร้อมกันด้วยซึ่งเหมาะกับสมัยและประเทศของเรา ขึ้นนี้แล้วท่านควรจะตรงมารับเอากาลันเดอร์ไทยแท้ฉีกได้ทุกวันของห้างนี้ไปประดับประดาบ้านท่านให้งามงาม ถึงของเราก็ดีไม่ใช่กาลันเดอร์ของฝรั่งแล้ว ทั้งราคาก็มีของๆ เราใช้เหมือนกัน กาลันเดอร์ไทยแท้ฉีกได้รายวันของห้างนี้ห้างได้สิ้นทุนเงินจำนวนเงินเพราะความกาลันเดอร์ตามธรรมดามาก เพราะต้องตั้งแผ่นรูปภาพอย่างงามๆ มาแต่เมื่อนอกแถมพกตัวเลขรายวันเอาในประเทศของเรา เป็นตัวอักษรไทยมีวันฝรั่งวันไทยข้างขึ้นข้างแรมธรรมพร้อม ถ้าท่านไม่มีกาลันเดอร์ชนิดนี้ไปประดับประดาบ้านของท่านแล้วต้องนับว่าท่านไม่ใช่นักเล่นกาลันเดอร์จริงๆ เลย ห้างชินชี้ฮะ

๒๐ วันเท่านั้น! ๒๐ วันเท่านั้น! ๒๐ วันเท่านั้น!

กาลันเดอร์ปีใหม่ วันไทย, เดือนไทย, ปีไทย, ตัวเลขและอักษรไทย ฉีกได้รายวันมี แถมพก ที่ห้างไทย

ห้างไทยสโตร์

ถนนพาหุรัดน์ ในพระนคร ตรงหน้าห้างเคโอยามาร้าม

ตั้งแต่วันที่ ๑๕ ธันวาคม พ.ศ. ๒๔ จนถึงวันที่ ๕ มกราคม พ.ศ. ๒๔ ในระหว่าง ๒๐ วันนี้ ถ้าท่านมาซื้อของที่ห้างไทยสโตร์ ท่านจะได้แถมพก กาลันเดอร์อย่างดีถูกใจของท่านโดยมีรูปภาพต่างๆ หลายสิบอย่างให้ท่านเลือกได้ตามชอบใจ นอกจากกาลันเดอร์อย่างหรูอย่างเก๋อย่างงามแล้วท่านยังจะได้ใช้กาลันเดอร์ เป็นวันไทย เดือนไทย ปีไทย ซึ่งเป็นของห้างไทยได้ประดิษฐ์ทำขึ้นไม่ให้เหมือนกับใครหมดได้ทำเป็นพิเศษอย่างวิจิตรงดงามและเหมาะแก่การใช้สำหรับพวกเราคนไทยจริงๆ แต่ขอเตือนท่านควรจะรีบมารับเสียก่อนถ้ามาช้าอย่างงามๆ จะหมดเสีย เพราะกาลันเดอร์ของห้างนี้ให้โอกาสแก่ท่านที่มาอนเลือกเอาได้ตามชอบใจเสมอ ในที่สุดนี้ขอประทานคุยโดยสัตหนอย ห้างไทยถึงจะเป็นห้างที่เปิดใหม่ก็จริง แต่มีสรรพสิ่งของเครื่องใช้ต่างๆ หรือสำหรับใช้ในพิธีการ มือเรือนทองกับเครื่องทอง รูปพรรณต่างๆ ทั้งเสื้อและกางเกงผ้าม่วงเชิงใช้แท้ เป็นมีมากกว่าที่อื่นๆ หมด ห้างไทยสโตร์

แจ้งความ

ขอ

โรงพิมพ์จีนในสยามวารศัพท์

ขอแจ้งความให้บรรดาผู้ที่มีกิจเกี่ยวข้องติดต่อกับโรงพิมพ์นี้ทราบว่า:—

(๑) การเปลี่ยนแจ้งความต้องประจำ ขอให้ส่งสำเนาแจ้งความมาถึงก่อนเวลา ๑๐ ก.ท. ในวันนั้นๆ

(๒) ถ้าข้อความที่ส่งมาเปลี่ยนแปลงมากกว่าที่จะบรรจุในที่ที่กระทำความตกลงแล้ว จะคิดราคาส่วนที่เกินอีกนิดหน่อยสำหรับครั้ง

(๓) โรงพิมพ์สงวนความชอบธรรมที่จะงดแจ้งความที่ลงประจำรายใดๆ ใดเดือน ๑ ไม่เกิน ๓ ครั้ง เมื่อมีเหตุจำเป็น

(๔) ถ้าผู้ใดปรารถนาจะลงแจ้งความประจำในหนังสือพิมพ์นี้ ขอให้มากระทำความตกลงกับผู้จัดการ

(๕) สมาชิกผู้รับหนังสือพิมพ์ผู้ใดทั้งในกรุงและต่างจังหวัด ไม่ได้รับรับหนังสือพิมพ์ตามเวลาอันสมควรแล้ว โปรดแจ้งเหตุแก่สำนักงานนี้โดยเวลาอันสมควร

(๖) การลงชื่อรับหนังสือพิมพ์หรือการลงแจ้งความประจำนั้น ขอให้ส่งเงินบำรุงล่วงหน้าตามระเบียบ (แต่สำหรับการลงแจ้งความประจำ จะผ่อนการส่งเงินเป็นงวดๆ หรือเป็นรายเดือนก็ได้ แล้วแต่ข้อตกลง)

โรงพิมพ์จีนในสยามวารศัพท์

ปากคลองตลาด กรุงเกษม

จังหวัดพระนคร

ท่านผู้ก่อสร้างควรดูประกาศนี้

กวงกิมหลงไม้เลื่อยจักรตำบลบางซื่อ กรุงเทพฯ มีตัวไม้ต่างๆ จำหน่ายคือตัวไม้เครื่องเรือนไม้งุดอย่างน่าต่างๆ ขายพร้อมทั้งไม้สักและไม้ตะแบก ท่านจะเลือกซื้อได้ตามชอบใจในทันทีหรือท่านจะสั่งเปนพิเศษก็ได้สำเร็จตามประสงค์ทุกประการ ขอเชิญท่านพบไปตกลงกับผู้จัดการที่ตำบลบางซื่อ โทรศัพท์ ๔๓๗ หรือจะมาที่ห้างล่าซ้ำ ถนนเจริญกรุง โดยตนเอง หรือโทรศัพท์หมายเลข ๔๔ ก็ได้สมดังความประสงค์ทุกประการ

กวงกิมหลง

โรงเลื่อยจักรตำบลบางซื่อ กรุงเทพฯ

ห้างล่าซ้ำ เปนเจ้าของ

พึ่งเข้ามาถึง

หมอเคลือบ อย่างใหญ่

กาเคลือบ ,, ,,

บึนไต อาลูมีนีอัม อย่างกลาง ใหญ่

ไม้แป้ดมินตัน
ไม้เต็นนิศ } อย่างงาม

ห้างเคียมฮั่วเฮงแอนโก

โทรศัพท์ ๔๑๕