จีนสยามรายวันพิมพ์

CHINO SIAMESE DAILY NEWS.

新報 暹華

BANGKOK.

ฉบับ ที่ ๒๐๗ จีนสยามรายวันพิมพ์ 日一月二十年十國民 報新暹華 วัน พฤหัศบดี ที่ ๑ ธันวาคม พระพุทธศักราช ๒๔๖๔

ห้างยี่ยาบากี่ สี่แยก วัดตึกดุงเทพฯ

โอสถ ยินทัน

เมื่อ ใช้ ดูจะรู้สึก ว่ามีสรรพคุณ จริง

ยินทัง ปนยาที่ ผลดี รับดูเราได้ รับของแท้ จำเป็น ยา ที่ดีจริง และ ไม่ พึ่ง ให้ โทษ กับผู้ ที่ รับทาน เลย ผู้ ที่ไม่ เจ็บไข้ ก็รับทานได้ กับ เป็นยาแก้ไข้ปวดหัว ท่านทั้งหลาย ควรจะ มีติดตัวไว้ เสมอ เพราะ ยินทัง อาจจะ ทำโรคได้ หลาย อย่าง เช่น ลมโรค, อหิวาต์, ท้องไส้, ปวดศีรษะ, ไข้, ท้องผูก, ปวดท้อง, อาหารไม่ย่อย, ประชวรโรคต่างๆ ที่กล่าวมานี้ ยินทัง ยาก ล่าจัดได้ ทะเลาะ ทุเลา ลงได้ อย่าง รวด เร็ว ทน ใจ รอ เชิญท่าน รับทานดูจะรู้สึกว่ายา นี้ เช่นจริง ตามที่ปรับยาที่ นิยมใช้ เกือบ ทั่วโลก

ระวัง ! ในเวลามีซื้อ ยินทัง ปลอมปนมาขาย เมื่อจะ รอ ยา ต้องสังเกตให้ดี ถ้าไม่ท่อ มีตัวเลือ โดย ทำตัวเป็น จะ เปน ยา ดี

ห้างยี่ยาบากี่ สี่แยก วัดตึกดุงเทพฯ

ศัพท์ ๒๐๓๖

สาขา ถนนหลังวังบูรพา กรุงเทพ

โทรศัพท์ ๕๕๗

ทับ ทิมตัวใช้ ยา ยินทัง ทำ รูป อย่าง ปรากฏ น่า ใช้

ห้างยี่ยาบากี่

ถ้าปี ...

เครื่องกันหนาวตกเข้ามาใหม่

และ

จะมีสิ่งของตกแทนทุกๆ ท่าน

ตั้งแต่วันที่ ๑ ธันวาคม พ, ศ, นี้ เปนต้นไป ถ้าท่านซื้อของที่ห้างข้าพเจ้าตั้งแต่ราคา ๑ บาท ขึ้นไปแล้ว ข้าพเจ้าจะแถมฉลากให้แก่ท่าน ๑ ฉบับทุก ๑ บาท ส่วนในใบฉลากจะมีจำนวนเบอร์ราคาของเล็งอยู่ สมมุติว่าผู้ใดจับฉลากที่ออกได้ราง วัล ๕๐ เปอร์เซ็น ท่านมาจากที่จะเลือกเอาสิ่งของต่างๆ ได้ทุกอย่าง ซึ่งเราคาดว่าไม่จำกัด ... นี้ก็หวังประโยชน์เพื่อเปนการตอบแทนท่านผู้อุดหนุนข้าพเจ้า

เพราะฉนั้นท่านทั้งหลายอย่าลืมโอกาสอันดีเช่นนี้ ... ไปเราะซื้อบ้าง เพราะนานๆ จะมีสักครั้งหนึ่ง ส่วนใจของๆ ห้างข้าพเจ้าที่มีจำหน่ายอยู่ในเวลานี้ก็หลายอย่างหลายชนิด และยังมีเครื่องสำหรับป้องกันความหนาวตกเข้ามาใหม่ๆ อีกด้วย โทรศัพท์เบอร์ ๕๕๗

โดยได้รับพระบรมราชานุญาต

ห้าง เอส เอบี

จำหน่าย

นาฬิกาต่างๆ

มากกว่าทุกๆ ห้าง ในกรุงสยาม

มีนาฬิกาทุกๆ ชนิด และขนาด

และจำหน่าย โดยราคาอ่อนเอาใจมาก

ห้าง เอส. เอ. บี

มาถึงด้วยกระดาษแลใบตอง

กันเงิน, ทอง

และไม้ก๊อก

ยาบุหรี่ไทย อันมีโอชารส

เหมาะสำหรับใช้สูบ

และรับแขก

หรือส่งเปนของฝากในงานต่างๆ

รายปลีกและรายส่ง

บริษัทยาสูบสยาม

ถนนเจริญกรุง เชิงสพานพิทยเสถียร

โทรศัพท์— จังหวัดพระนคร

ไสมกลัน ไสมกลัน ไสมกลัน ไสมกลัน

เปน ยา ดี

กิน แล้ว มี กำลัง

ยา ซึ่งเจ้าของ คุยอวดว่า ของ ตน ดี มักมี ราคาแพงนั้น เปน เรื่องที่รู้กันอยู่ อย่างหนึ่งละ ก็สรรพคุณ ยานั้น ไม่ เปน สิ่งสำคัญ ยิ่งกว่า หรือ จึงไม่ เห็นใคร ค่อย เอาใจใส่ กัน

ยาไสมกลัน ของ ห้างวิริยะพานิช แม้ มีราคา แพง กว่า ยาเดว ๆ หลาย ขนาน ก็จริง แต่ หาได้ คิด ราคาเท่า หรือ เกิน กว่า ราคา ยา ซึ่ง เจ้าของ คุย ว่า เปน ยาดี นั้น ไม่ ถ้า ถาม ถึงสรรพคุณ ที่ ปรากฏ แก่ท่านผู้ เคยรับประทาน ยาไสมกลัน ของห้างวิริยะพานิช แล้ว ท่าน จะ เห็นได้ ว่า ยาไสมกลัน ถูกกว่า ดี กว่า ขนาน อื่น มาก

ลอง ใช้ ชอบ ใช้ ความ สุข ความ สบาย
จะ บัง เกิด แก่ ท่าน

มี ขาย ที่ ห้าง น้ำ บัน วิริยะพานิช

ประดู สามยอด จังหวัด พระนคร ราคา ขวด ละ ๒ บาท ๓ ขวด ๕ บาท ๕๐ สตางค์ ๗ ขวด ๑๐ บาท ๕๐ สตางค์ ๑๒ ขวด ๒๐ บาท

ห้าง วิริยะพานิช โทรศัพท์ ๗๗๑

ความศักดิ์สิทธิ์อันน่าเชื่อถือ

คือ ยา เม็ด ดำ เพิญ ภาค แก้ โรค ต่าง ๆ ซึ่ง พนักงาน แยกธาตุ แห่ง รัฐบาลสยาม ได้ ตรวจ แยก ธาตุ แล้ว ว่า เปน ยา แก้ ได้ อย่าง ศักดิ์ สิทธิ์ เพราะได้ พบ สรรพ คุณ ดังนั้น เชิญ ซื้อ ไว้ บ้อง กัน ใช้ หัว ลม เสีย แต่ใน เวลา กำ ลัง เบื่อ ยน ฤดูนี้ รับประ ทานครั้ง เดียว ก็หาย ราคา อันละ ๑ บาท ๒๕ สตางค์

ห้าง ขาย ยา เพิญ ภาค โทร ศัพท์ ๑๑๘๕

(สำเนา) แพนก วิทยาศาสตร์ คณะ อักษร ศาสตร์ แลวิทยาศาสตร์ วัตถุที่ขอ ให้ ตรวจ เปน ยาเม็ด ดำ เพิญภาค (แก้ ไข้ พิศ ต่าง ๆ ทั้ง สาม ฤดู) ของ ห้าง เพิญ ภาค ถนน เยาว ราช

แพนก วิท ยา ศาสตร์ ได้ ตรวจ แยก ธาตุ แล้ว มีความ เห็น ว่า ยา เม็ด ดำ เพิญ ภาค เปน ยา แก้ ไข้ ได้ ดี จริง เพราะ ได้ พบ วัตถุ ซึ่ง มีสรรพ คุณ ดังนั้น ส่วน วัตถุ อันจะ เปนโทษ แก่ ร่าง กาย ของ ผู้ บริโภค ไม่มี เจือ ปน เลย

(ลงนาม) พระ มนตรี พจน กิจ หลวง สันทัดวิทยาศาสน์ พนักงาน แยก ธาตุ ได้ ตรวจ ถูก ต้อง แล้ว (ลงนาม) หมุ่อม เจ้า พูน ศรี เกษม คณะ บดี อักษร ศาสตร์ แลวิทยาศาสตร์

จุฬา ลงกรณ์ มหา วิทยาลัย

ก่อน น่าที่จะซื้อยางจักรยาน
ขอได้โปรดพิจารณายางซึ่งมี ตราดังนี้

Bates

ยางเบตซ์ ตรามังกร เปน ยาง ดีที่ สุด

ราคา ถูก ราคาถูก

ซื้อ ซื้อ

ผู้ใช้ ทั่วไป ยอม ลงเนื้อเห็นว่า ยางเบตซ์ เปน อย่างดี หาที่ เปรียบ มิได้ เนื้อ ยางแข็ง ลวด ลาย ก็เห็น ได้ ชัด ว่า เปน ยางมีลักษณ ดีแปลกกว่า ยาง ธรรมดา ประกอบ ทั้ง ความ ทนทาน และราคา ถูกที่ สุด ด้วย จึง เปนที่ นิยม ใช้ กัน มาก สิ่งที่ ควร จำ ก็คือ ราคาไม่แพง กว่า ยาง ธรรมดา แต่ได้ ของดี ผิด กว่า กัน มาก โปรดจำ ชื่อไว้ ยางเบตซ์ ตรามังกร มีจำหน่าย ตามห้างและร้านทั่วไป

ห้าง เทพนครพานิช

(บริษัท ยาสูบสยาม)

เริงนาม พิทย์เถียร จังหวัด พระนคร โทรศัพท์ ๑๕๗

ป. ล, มีรถจักรยาน ที่น่าใช้ พึงทกเข้า ราคา ไม่แพง

จีนโนสยามวารศัพท์

วัน พฤหัสบดี ที่ ๑ ธันวาคม พ.ศ. ๒๔๖๔
ขึ้น ๖ ค่ำ เดือน อ้าย ปี วอกศก ๑๒๘๓

ข่าวในพระราชสำนัก

วัง พญาไท

วันพฤหัสบดี ที่ ๑ ธันวาคม พ.ศ. ๒๔๖๔

วันนี้ เวลาเช้า พระบาทสมเด็จ พระเจ้าอยู่หัว เสด็จ พระ ราชดำเนิรโดย รถไฟ พระที่นั่ง พิเศษ จาก กรุง เทพ ฯ ไป จังหวัด นครราชสีมา

จับบท ทิ้ง เหลี่ง อีกแล้ว

เมื่อ เดือนก่อน เราลงข่าว ว่า มีคนร้ายลอบ เอาเชื้อ ผลิง (กระสอบ บ่าน ชุบ น้ำมันก๊าด) ทิ้ง ที่หลัง ร้าน นายเท้ง ครง น่าวัดสามจีน ร้าม เหลิง อุก รีนใหม่ ฝ่า จนเครียมไป แถบ ๑ แต่เคระบุญ นายเท้ง กับ ชาวบ้านช่วย กัน ดับ ทัน จึงรอด พ้น ความ พิ นาศ นั้นครั้น มาใน วันที่ ๒๖ เดือน ก่อน ก็มี คนร้ายลอบ วางเพลิง ที่ร้าน นายเท้ง อีก เปนเคารบ ๒ เพื่อจะ ให้นาย เท้ง ได้รับ ความ เสีย หายความ กระทำ ของ อ้าย คนร้าย นี้ร้าย กาจ ยิ่งนัก เพราะ ถ้าเกิด เพลิงไหม้ รีนสมความปรารถนา ของ มัน ชาว บ้าน ก็จะ พลอย รับความ เดือดร้อนไป ด้วย แต่น่า ยินดี ที่ทราบว่าโดย ความ สอดส่อง ของ เจ้าน่าที่ จึงพยายาม จับ ตัว คนร้ายได้ แล้ว ๒ คน เวลานี้กำลัง ยื่น ฟ้อง ต่อศาล

สมุด ที่ ระฤก

การ เสด็จ พระราช ดำเนิรโดย ทาง รถไฟสาย ตวัน ออก เฉียง เหนือ ไป ประ พาศ จังหวัด นครราชสีมา ครั้งนี้ กรม รถไฟ แผ่นดิน ได้ พิมพ์ สมุด ที่ ระฤก รีน ทุด เกล้า ฯ ถวาย และ แจกให้ แก่ ข้าราชการ ที่โดย เสด็จ พระราช ดำ เนิร เพื่อเปน ที่ ระฤก สำหรับการ เสด็จ ประพาศ จังหวัด นครราชสีมา ครั้งนี้ ควร ชม ว่า เปน ความ คิด ที่ ดี มาก สมุดที่ ระฤา ที่ กล่าว มา นี้ได้ มี แบ่ง ทาง รถไฟ ตั้ง แต่ กรุง เทพ ฯ จน ถึง โคราช อัน เปน ทางที่ ได้ เดิน ถ่น มา แล้ว ช้า นาน และ ทาง ที่จะ สร้าง ตั้ง แต่โคราช ไป ถึง อุบล ฯ นอกจาก มีคำ อธิบาย เพื่อ ให้ ผู้ อ่าน เข้า ใจ ดีสำหรับ เดิน ทาง แล้ว ยัง มี รูปภา พอัน เปนวิว ต่าง ๆ ตลอด ไป จน สมุด ปลายทาง เปนสมุด ที่ น่า ชวน ดู ยิ่ง นัก ทั้ง ให้ ประโยชน์ มี ความ สดวก แก่ ผู้ ต้อง การเดิน ทาง รถไฟ ด้วย

กรม รถไฟ แผ่นดิน ได้ สั่ง สมุด นี้ มาให้เปน ตัวอย่าง ดู สมุดโรงพิมพ์ เรา ๑ เล่ม เราได้ รับ ไว้ โดย ความ ขอบใจ แล้ว

จะพากันไปเรียนถามดู

(ของเอกชน)

วันนี้ หรือ พรุ่งนี้ ผู้ที่ ปรารถนา จะ เปนเจ้ามือเล่นการพนันประเภท ที่ ๑ ที่สวนจิตรลดา อัน เปน พระราชฐาน แห่ง ๑ ใน ฤดู หนาว ปีนี้ ซึ่งได้ ห่วงเงิน ค่า เล่น การ พนันไป มอบให้ แก่เจ้า คุณ นนทิเสน ฯ แล้ว และ ท่าน ก็ได้ เขียนใบ อนุญาต (หาใช่ใบ รับ เงิน) ให้ ผู้ นั้น ๆ ถือไว้ นั้น จะไป เรียน ถาม ว่า (๑) ร้านร้างใน จะ เล่น การ พนัน เอา เงิน บาง อย่างได้ หรือไม่ เพราะ เมื่อ ปีกลาย นี้ ที่ แรก ก็ ว่าเล่นได้ แต่ พอ ถึง วัน งานได้ ถูก ห้าม มิ ให้เล่น จะ เปนด้วยใกล้ พระ เนตร พระ กรรณ กระมัง ถ้าใคร จะ เล่น การ พนัน เอา เงินกัน ต้อง ออกไป เล่น ที่ ร้าน สามเพ็ง อีกคอน นี้ผู้ที่ เช่า ร้าน ร้าง ใน ไว้ หลาย ราย ต้อง จำทิ้งร้าน ไว้ ให้ว่าง โดย ขอม ขาด ทุน ค่า เช่าด้วย การ ที่กลับ ออก มา เล่น ที่ สามเพ็ง ก็ต้องเช่า ร้ านใหม่ ส่วน ร้าน เก่า ท่าน มิได้ คืน ค่าเช่าให้ พวกเรา อยากทราบ ความจริงแท้ ให้แน่ นอน ลงไป สำหรับ ปีนี้ จัดได้ ไม่ ขอดขลัด (๒) เราจะ เรียน ถาม ว่าใน อนุญาตให้ เล่น ขอก ขลิก หรือ อะไร ๆ ได้ ๑ โดะ นั้นไม่ มีคำ ปรากฏ ว่าให้ เล่นเอา เงินกันได้ เราเกรง ว่า จะ มี ปัณหา รีนภายหลัง ถ้า หากเกิด มี ปัณหา รีน จริง พวกเรา จะ เปน หนังหน้าไฟ หรือไม่ (๓) เราจะ ขอรับใบ อรัจ รับ เงิน ที่ เราน่าไป วาง ไว้ (นอก จากค่า เช่า ร้าน) คน ละ ตั้ง พัน สอง สาม พัน บาทรีนไป นั้น เพื่อ หลัก ถาย พั้น คง ต่อไป

ผู้เรียน เปน ผู้ ๑ ที่ มี เจตนา ดี และมิใช่ เปน คน ผักใฝ่ ร้าง เจ้ามือ การพนัน เมื่อได้ ยิน เขา พูด กัน ดัง นั้น บางที จะ เปนประโยชน์ บ้าง จึง นำ มา กล่าวใน ที่ นี้ หวังว่า เมื่อ ใคร มี ความ วิมุติ ไป เรียนถาม เจ้าคุณ นนทิเสน ฯ ท่าน ก็คง คอบ ชี้แจงให้ ทราบความ จริง อัน ก่อง แท้ ทุก คน

จะ เสด็จ ประพาศ จันทบุรี

สมเด็จ พระเจ้า น้อง ยาเธอ เจ้าฟ้ากรมหลวง นคร ราชสีมา ซึ่งโดย เสด็จ พระราชดำเนิร ไป เมือง นคร ราชสีมา วันนี้ (ที่ ๑) ด้วย พระองค์ ๑ นั้น มีข่าว ว่า วันที่ ๔ เดือนนี้ พระ องค์ ท่าน จะ กราบ ถวาย บัง คม ลาลดับ กรุง เทพ พระ มหา นคร ก่อน กำหนด เสด็จ ๆ กลับ และ พระองค์ ท่าน จะได้ เสด็จ ประพาศ มณฑล จันทบุรี เพื่อ ทรง หัก ผ่อน พระอิริยาบถ จะ เสด็จ กลับ จาก มณฑล นั้น ใน ราว วันที่ ๒๙ ดือนนี้

เข้ารับราชการตามเดิม

นาย ทองอยู่ พุฒพัฒน์ ครู โรง เรียนวัด สุวรรณคีรี กับ รอง อำมาตย์ ตรี เชาน์ ครู โรงเรียน มัธยม วัด เบญจมบพิตร์ แขวงจังหวัด พระ นคร เหนือ ซึ่ง ลาไป อุปสมบทเปน ภิกษุ ใน พระ พุทธ ศาสนา ชั่ว คราว นั้น บัด นี้ได้ ลา สิกขาบท และ กลับ เข้ารับ ราชการเปน ครู ตาม น่าที่ เดิม แล้ว ทั้ง ๒ คน

ข่าวมีใน น่า ๓–๔–๗

แจ้ง ความ ใหม่

วันนี้ มี เปลี่ยน แจ้งความใหม่ คือ
เปลี่ยน แจ้งความห้างแอด. นี. ริทัน น่า ๘
๑ แจ้งความ บำเพ็ญ พระ ราช กุศล น่า ๔
๑ ประ กาศ ซื้อ สิ่ง ของ พล ที่ ๑ ทหารบก น่า ๖ แจ้งความ สอบไล่ นัก เรียนกฎหมาย น่า ๖ เชิญ พลิก ดูการ แสนก แจ้งความ

แจ้งความ

ด้วย กระ ทรวง ยุติ ธรรม ได้ กำ หนดจะ สอบ ความ รู้ นัก เรียน กฎหมาย ภาค ที่ ๒ ในวันที่ ๑๕–๑๖–๑๗–๑๘ ธันวาคม พ. ศ. ๒๔๖๔ ตั้ง ต้น เวลา ๙ นาฬิกา ก่อน เที่ยง ตุกวัน ที่เนติบัณฑิตย์ สภา (ตึกใหม่ วิมศาลสนาม สถิตย์ ยุติธรรม) นัก เรียน คน ใดสมัค จะเข้า สอบ ไล่ ให้มา ลา ชื่อ ที่ พนักงานโรง เรียนกฎหมาย ภาย ใน วันที่ ๑๒ ธันวาคม พ. ศ. ๒๔๖๔

แจ้ง ความ มาณ วันที่ ๑๐ พฤศจิกายน พระ พุทธศัก ราช ๒๔๖๔

(เซ็น) พระ ยาอิศรพันธ์ โสภณ
๑ ๙ ๖๔ ๑๕๗. (๑๕ ธ. ค.)

แจ้งความประกวด
ราคา ซื้อ สิ่ง ของ ใช้ราช การ
ประจำปี ๒๔๖๔–๒๔๖๕

ด้วย จะต้อง การ ทำสัญ ญา ซื้อ ของใช้ ราช การ ตามกรม, กอง ใน กอง ทอ ทหารบกที่ ๑ รักษา พระ องค์ ตั้ง แต่ มก รา คม พ. ศ. ๒๔๖๔ ถึง ธันวาคม พ. ศ. ๒๔๖๕ ถ้าต้องการ ขาย ให้ ยื่นรา คา ดังนี้

๑ ข้าวสาร หุงเลี้ยงทหารตามตัวอย่างของผู้ขาย ที่จะนำ มาให้ กรรม การพิจารณา หนัก ๒๐ กิโลกรัม เท่า กับ ๑ หาบ ราคาเท่าใด

๒ ข้าว เปลือกตามตัวอย่าง ของ ผู้ ขายที่จะ นำมา ให้ กรรม การพิจารณา หนัก ๒๐ กิโล กรัม เท่า กับ ๑ หาบ ราคา เท่าใด

๑ ฟืน ตาม ตัวอย่าง ที่ผู้ ขาย จะ นำ มาให้ กรรม การ พิจารณา หนัก ๒๐ กิโลกรัม เท่า กับ ๑ หาบ ราคา เท่าใด

๔ ไม้ แสม ขนาด ใด ราค เท่าใด

๕ แกลบ บรรจุเร่ง จีน ขนาด วัด กำลังทาง กว้าง ผ่าศูนย์ กลาง ปาก ๓๐ เซ็นต์ ก้น ๒๕ เซ็นต์ ลึก ๓๖ เซ็นต์ นับ ๒ เร่ง เปน ๑ หาบ ราคาเท่าใด

๖ หญ้า สด พ้อมขนาด ใด ราคา เท่าใด

ทั้งนี้ ต้อง บอก ให้ ชัด เจน แจ่ม แจ้ง ทุกอย่าง ให้ ยื่นใบ ประ กวด ราคา ระหว่าง วันที่ ๑๕ ถึง ๒๐ ธันวาคม นี้ ใน เวลา เปิด ตั้งทำ การ ต่อ เจ้า พนัก งาน ฝ่าย สมุท์ บาญชีกอง พลที่ ๑ รั ษา พระ องค์ (ประมูลลับ) ในใบ ประ กวด ราคา นั้น ต้องบอก ตำบลบ้านเลข หมายโดยแน่ชัด ถ้ามี โทร ศัพท์ ต้องบอกเลขหมาย ด้วย ข้อสัญญาและจำนวนสิ่ง ของ เมื่อ ต้อง การ ทราบ ขอ ตรวจ ดูได้จากเจ้า พนัก งาน ที่กล่าว แล้ว นั้น

อนึ่ง กรรม การมีสิทธิ์ ที่จะ เลือก แลตกลงทำ สัญญา ซื้อ กับ ท่าน ผู้ซึ่ง กรรม การได้พิจาร ณา เห็น เหตุการณ์ อัน เปน ดี พอใจแลมีเหตุ ผล เชื่อได้ ว่า จะเปน ประโยชน์ ต่อ ราช การ นั้น เสมอ (โดยความ เห็นชอบกรรม การ)

(ลงพระ นาม) นาย พอ ตรี อัษฎางค์
ประ ธาน กรรม การ
๒ ๙ ๖๔ ๑๕๗. (๑๗ ธ. ค.)

ข่าวพระนครและธนบุรี

เสด็จพระราชดำเนิน ตั้งนี้

ด้วยตามกำหนดพระราชดำเนิน ออกตรวจเยี่ยมประชาชน เมืองนครราชสีมา ซึ่งเสด็จนำร่องตลาดแล้วนั้น วันที่ (๑๑) เช้าก่อนเที่ยง พระบาทสมเด็จพระเจ้าอยู่หัวได้เสด็จฯ โดยรถไฟพระที่นั่งจากกรุงเทพฯ ไปยังเมืองนครราชสีมาแล้ว มีพระบรมวงศานุวงศ์ ข้าราชการ บริษัทโดยเสด็จฯ ในขบวนตามสมควร อนึ่งตามสถานีใหญ่น้อย กับตรุมมุมรั้วของบ้านทางรถไฟที่เสด็จฯ ผ่านไปนั้นได้ตกแต่งสถานที่รับเสด็จฯ สำแดงความจงรักภักดีต่อใต้ฝ่าลออง ธุลีพระบาทเสมอทุกแห่ง

เจ้าพนักงานและข้าราชการที่จะต้องล่วงหน้าไปก่อนขบวนเสด็จพระราชดำเนิร เพื่อจัดการรับเสด็จฯ นั้น มีสมเด็จพระเจ้าน้องยาเธอ เจ้าฟ้ากรมหลวงนครราชสีมาเปนประธาน ได้เสด็จลงไปรถไฟตั้งแต่เวลา ๑ ก.ต. วันนี้ ดูเหมือนทหารมหาดเล็กรักษาพระองค์ ๑ กองร้อยก็ได้ไปในรถเดียวนี้ด้วย

—•—

มรณะกรรม

เราพลอยมีความเสียใจด้วย ในการที่นางเอี่ยมมารดานายใต้ฉิน นายใต้เท่าถึงแก่กรรม เมื่อวันที่ ๒๗ พฤศจิกายน ศกนี้ ณะที่บ้านตำบลกลองเตย อายุนับเรียบปีได้ ๒๑ ปี อาการป่วยก็เนื่องจากโรคชรา กระสาระสะ กระสะมาหลายเดือนจึงถึงแก่

—•—

ลาออก ทำกิน อย่างอื่น

นายเกษม จตุรานนท์ ครูโรงเรียนหลวงวัดบพิตรพิมุข ลาออกจากหน้าที่ครูตั้งแต่วันที่ ๑๕ เดือนนี้ เพื่อไปทำมาค้าขายส่วนตัว และได้รับอนุญาตจากกระทรวงศึกษาธิการ แล้ว

—•—

ตอบรับหนังสือ

เจ้าของหนังสือเรื่องมาลาธรรมดอกไม้ เล่ม ๑ โดยนิตมณี ราคาเล่มละ ๒๕ สตางค์ มีขายตามร้านทั่วไปส่งมาให้ ๑ เล่ม กับร้านสยามจักรเพ็ชร์นำโรงเรียนสวนกุหลาบ ส่งหนังสือเรื่อง หัวใจของสตรี เล่มเดียวจบ ราคาเล่มละ ๕๐ สตางค์ มาให้ ๑ เล่ม เราได้รับหนังสือทั้ง ๒ เรื่องนี้ไว้แล้วโดยความรอบใจ

—•—

เล่นการรื่นเริงสำหรับนักเรียน

เราทราบว่าวันเมื่อคืนนี้ทหารในกรมทหารมหาดเล็ก ร. ๑ ได้มีการเล่นเบ็ดเตล็ดสำหรับความรื่นเริงในหมู่คณะตามสมควรแก่เวลา และได้เปนไปโดยเรียบร้อย

แจ้งความซื้อข้าว

กองพลทหารบกที่ ๑ ต้องการซื้อข้าวใช้ราชการ สำหรับกรมทหารที่ตั้งอยู่จังหวัดพระนครศรีอยุธยา และกรมทหารบกปืนใหญ่ที่ ๑ จังหวัดธนบุรี คือ

๑ ข้าวขาวนาดอน (ชนิดถอดด้วยหินแล้วแต่มิได้ขัด) อย่างมีปลายข้าวปน ๒๕—๐ ๐/๐

๒ ข้าวเปลือก (ชนิดข้าวนาน้ำ) อย่างที่ไม่มีข้าวลีบปะปนมากว่า ๐/๐

ข้าวทั้งสองอย่างนี้ คิดตามราคาขายส่ง ๑๐ กิโลกรัม หรือ ๑ หาบเปนราคาเท่าใด

ผู้ใดประสงค์จะขายส่งให้แก่กรมทหารทั้งสองแห่ง หรือจะเพาะแต่แห่งใดหรือจะส่งแต่ข้าวอย่างใดอย่างหนึ่งก็ให้ยื่นใบประกวดราคา (ใบประมูลฉบับ) พร้อมด้วยตัวอย่างข้าวสกัดส่งมาที่ต่อเจ้าน่าที่จัดซื้อ มาญชีกองพลทหารบกที่ ๑ ในเวลาที่เปิดที่ทำการได้แต่บัดนี้เปนต้นไปหมดเขตร์ วันที่ ๒๒ ธันวาคม ปีนี้ เปนวันกำหนดเปิดซอง และในวันเปิดซองผู้ยื่นซอง ประกวดราคาต้องมาพร้อมกันที่ว่าการกองพลทหารบกที่ ๑ เวลา ๑๐ นาฬิกาตรง

ใบประกวดราคาที่ส่งมานั้นต้องเขียนชื่อที่ ๑, ร้าน, ยี่ห้อ, นามผู้ขายตำบล เลขหมายเลขบ้าน เปนภาษาไทยโดยชัดเจน

ข้อสัญญาและข้อคลองในการซื้อขายมีจำนวนข้างที่ต้องการจะทราบส่งมาได้จากสมุห์มาญชีกองพลทหารบกที่ ๑ ในวันยื่นซองประกวดราคา

พระยาพิพิธอดุลยเดช พระยาเสนีณรงค์ ฤทธิ์
ผู้บัญชาการกองพลทหารบกที่ ๑

๒๒ ๗ ๖๔ ๔๕ ๑ (๑๑๑)

แจ้งความ

ยาเม็ดชื่อยาอมกรดูน

มีผู้นิยมโดยสากลแล้วกระจายทุกจำพวก ยังจังหวัดระคูลิการ เกิดห้าขวบจนไม่ตลอดอาง เดอเกิดมันอุ่ง ให้จิงเวียนหน้ามืด หรือนอนไม่หลับ และรู้กำลังวิ่นโดยมาก เท่าซื้อไปรับทายภายในเจ็ดวันไม่ถูกโรคควรรับกิน เพื่อแสดงว่าไม่ตรง มีจำหน่ายที่ทั้งขายยาอยามเกลัยรินวังพระองค์เจ้าอาย กับที่ร้านขายยาอยู่ย์ สาขาที่ตรงร้านประดูฉิศโยศรี ถนนน่าพระลานจังหวัดพระนคร

๒๐ ๗ ๖๔ ๑๕ ๑ (๑๑๑)

จะให้รางวัล

คณะพ่อค้าจีนนครราชสีมา ขอแจ้งความให้ทราบว่า เมื่อวันที่ ๒๗ เดือนกันยายน ร้านค้าขายยี่ห้อเปงโหได้ฝากสินค้าไปให้ยี่ห้อเอี่ยมสุน ในนั้นมีเพรด่วน ๑๑ ไม้ สุ่มบัน ๒๐ ไม้ รวมตลอดเข้ารถตู้ได้ มีผู้รู้เห็นอยู่พร้อมและเมื่อตราวที่จะเปิดตู้ได้ ตรวจดูตราเครื่องหมายก็ดีบริบูรณ์ แต่ครั้นขนออกมาเพรด่วนกับผ้าบันต่องรายได้หายไปหมด ครั้นเมื่อวันที่ ๑๐ เดือนตุลาคม ร้านค้าขายยี่ห้อได้อีกชวดได้ฝากสินค้าให้ยี่ห้อโอ้ะคือชนิดผ้าดราสิงห์เจ็ดศอก ๑๐ กุดีด้วยกันมัดเปน ห่อหนึ่งโดยเหตุที่มีน้ำหนักมาก หลงจู่ของยี่ห้อโอ้ะจึงตกลงกับคนใช้ของยี่ห้อเอี่ยมสุน ฝากรถตู้ของยี่ห้อเอี่ยมสุนทั้งมีพ่อค้าเขตได้ฝากผ้าชนิด ๗ ศอกตรามือ ๕ กุดีไปให้ยี่ห้อเอี่ยมสุนด้วย ครั้นเมื่อรถตู้ถึงโคราชได้ตรวจดูตราผนึกและดุญแจประตูก็ดีอยู่พร้อม แต่ผ้าที่กล่าวของยี่ห้อสองรายนี้ได้หายไปสิ้น ทั้งเพรด่วนของยี่ห้อเอี่ยมสุนยังหายไปอีก ๑๐ ไม้ด้วย ไม่ทราบว่าผู้ร้ายมันได้กระทำโจรกรรมโดยวิธีใด เรื่องนี้เจ้าหุลย์ได้แจ้งความไว้ต่อเจ้าน่าที่แล้ว ถ้าท่านผู้หนึ่งผู้ใดทราบเบาะแสของอ้ายผู้ร้ายและนำความมาแจ้งให้ข้าพเจ้าทราบแล้ว ข้าพเจ้ามีความยินดีจะให้เงิน ๒๐๐ บาท รางวัลแก่ท่าน

คณะพ่อค้าจีนนครราชสีมา
ยี่ห้อจิบเซียง กงเกีก

๑๗ ๗ ๖๔ ๑ ค.

ลดราคาอีกแล้ว

ไม่ใช่ลดทั้งตาปี

ลด ๑๐ ถึง ๕๐ เปอร์เซนต์— ลด ๑๐ ถึง ๕๐ เปอร์เซนต์

ด่วนน้ำหอมบางอย่างขวด ๒ ขวด ถูก ๑ ขวด เครื่องประดับผมตัดราคาลงถูกมากทีเดียว พร้อมทั้งโหเวิดคลมาใหม่หลายร้อยรูปเรื่อง เช่น รองเท้าดอกโสมเปนต้น กับกริสมาศ กิ๊ฟ รนิแลเลใหม่งามๆ บักดอกลอไล่ กิ๊ฟได้ กับทั้งของอื่นๆ ลดทุกอย่าง เช่นถ่างแหลดราคาเหลือโหลละ ๑ บาท แชมพูลดเหลือโหลละ ๑,๒๕ บาท เชิญรีบเลือกซื้อเร็วข้าของดีๆ จะหมดก่อน แต่ที่ ๑ ธันวาคมถึง ๑๐ หมดเขตร์

ปุสดาการ เหนือสามยอด

๑. ๑๐. ๖. ๖๔ ๑ ป.

แจ้งความ

ร้านยี่ห้อ อ้องอิ๊วกี่

ทุกๆ ท่านย่อมแสวงหาความสุขมิใช่หรือ เมื่อท่านต้องการเช่นนี้แล้ว ควรหาใบชาที่ดีรับประทาน ร่างกายของท่านก็จะบริบูรณ์ดี ปราศจากโรคภัยเบียดเบียน เพราะชาที่ดีเช่นนี้ เมื่อได้รับประทานอยู่เสมอๆ ย่อมทำให้ร่างกายของท่านสมบูรณ์ จะรับประทานอาหารก็ได้มากนอนก็สบายหลับสนิททั้งเกิดกำลังวังชาด้วย ข้าพเจ้าได้ตั้งร้านจำหน่ายใบชามากว่า ๒๐ ปีแล้ว มีมหาชนและท่านผู้ดีโดยมากชอบรับประทานใบชาที่ร้านข้าพเจ้าเสมอ เพราะราคาที่ขายก็ถูกกว่าร้านอื่นๆ และรสชาตของชาก็มิได้เปลี่ยนเหมือนร้านอื่นๆ ถ้าท่านต้องการใบชาที่มีรสชาตอันดีแท้รับประทาน เพื่อให้ร่างกายของท่านบริบูรณ์ภูลศุรเถิด ขอเชิญท่านตรงไปซื้อใบชาที่ยี่ห้อ อ้องอิ๊วกี่ ตำบลสี่กั๊กเสาชิงช้า ห้องเบอร์ ๒๗๗—๒๗๙ แต่ผู้เดียว

๑. ๑๑/๑/๖๔ ๑. ค.

ยาบุรุษกับยาบัถวีพิการ

ยาบุรุษนี้แก้โรคสำหรับบุรุษเช่นเจ้าชู้ ออกดอก, ฝีมะม่วง, หนองใน, ฝีมะกำร้อน, เปนแผล, และเรื้อรังมาตั้ง ๑๐ ปี กับหญิงที่ติดโรคต่อเนื่องจากสามีหรือเปนมดลูกตีก ทั้งแก้ตามัว ซึ่งแก้เนื่องจากโรคที่กล่าวมาแล้วรับประทานเพียง ๑ อาทิตย์ หรือ ๑ อับก็หายขาดดังปลดทิ้ง อับใหญ่รับประทานได้ ๕ อาทิตย์ มีขายที่ร้านขายยาบุรุษ เลข ๔๕๑—๔๕๑ ถนนกับโรงพิมพ์เดลิเมล์สนามชื่อพระยา ราคาอับละ ๒ บาท ๑ บาท ๕ บาท ถ้าซื้อ ๒ อับคิด ๑ อับ ส่งทั่วเมืองหรือรับไปขายไม่คิดค่าส่ง แต่ต้องส่งเงินไปที่ร้านซึ่งกล่าวข้างบนนี้ก่อน ท่านผู้ซื้อควรระวังยาปลอม เพราะเกิดมีผู้คิดออกเอาสอยไว้ยาบุรุษไปใช้เปนสอยประกอบยามาก ขายบ้านแล้ว ทั้งยาบัถวีพิการแกจุกเสียดได้อย่างชงัดราคาขวดละ ๑ บา

๑. ๑๑/๑/๖๑

น้ำมันตราเสือของโอสถศาลาเซ่งอินต้องได้ชื่อนานนามว่า บันทิมอิ๊ว

ขวดใหญ่ ขวดละ ๑ บาท 大瓶一錢 ขวดเล็ก ขวดละ ๕๐ สตางค์ 小瓶四十T

ตลาดนี้ได้ค้นพบตำราอีกลับพิเศษ จึงได้ปรุงน้ำมันบันทิมอิ๊วนี้ขึ้นที่เมืองย่างกุ้ง และได้จำหน่ายไปตามหัวเมืองต่างๆ จนมีชื่อเสียงอุโฆษ

การบำบัดโรคภายใน

แก้ไข้ฤดู, คลื่นเหียน, อาเจียน, แน่น, เฟ้อ, จุก, เสียด, เปนบ่วง, เปนคาน, สบัดหนาว, สบัดร้อน, เมาเรือ, เมารถ, ปวดท้อง, แสบไส้, อ่อนเพลีย, กระหายน้ำ เปนลมต่างๆ

การบำบัดโรคภายนอก

เมื่อยรบตามคอ, ปวดหัว, มัวตา, ถูกตัดเจ็บ รบตัด, บาดแผลทั่วไปร้าย ต่างๆ ขวดหู, ปวดฟัน ความเหลือบ, ยุงกัด

เมื่อเวลาจะใช้บำบัดโรคภายในให้เอาน้ำมันนี้ตอหรือน้ำราขงนามันขาวนี้หนัก ๑—๔ หุน รับประทาน หรือเมื่อใช้บำบัดโรคภายนอกก็ให้เอาน้ำมันตาความแห่งที่เกิดโรควันละ ๑—๔ ครั้งก็จะหายได้ตามประสงค์

ที่จำหน่ายในกรุงเทพฯ ถนนเยาวราช ตรงออฟฟิศ ไปรษณีย์ที่ ๗ ร้านหมายเลขบ้าน ๒๒๑ กับที่ร้านขายยาซีผึ้ง หม่าตราเสือของ หม่องโม ตำบลตลาดน้อย จังหวัดพระนคร อีกแห่ง

นายไฮวันติน ผู้จัดการใน กรุงเทพฯ

ลดราคาอีกแล้ว

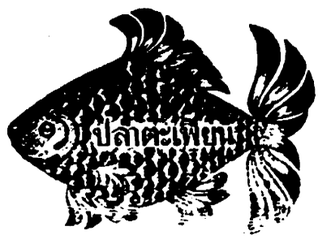

ลดราคาอีกแล้ว

ตั้งแต่วันแจ้งความนี้เปนต้นไป

ดีดน้ำมันแก้ว สำหรับทาไม้ให้เปนงางามถกน้ำไม่ขาวถูกแดดไม่พอง ชนิดที่ได้ทูลเกล้าฯ ถวาย ได้รับประกาศนียบัตร และรางวัลชั้นที่ ๑ นั้น เดิมขวดละ ๑ บาท ๒๕ สตางค์ เดี๋ยวนี้ลดเหลือ ๑ บาท ถ้าซื้อครึ่งโหลลดให้ ๕ เปอร์เซ็นต์ ซื้อถึงโหลลด ๑๐ เปอร์เซ็นต์

น้ำมันลินซีดวิริยะ สานิช ชนิดที่ได้ทูลเกล้าฯ ถวาย ได้รับประกาศนียบัตร และรางวัลชั้นที่ ๑ ซึ่งเปนที่นิยมของผู้ที่เคยใช้แล้วแทบทุกท่านก็เพราะผสมสีทาเหล็กทาไม้ได้เปนงางามมากจับแน่นทนไม่ลอกไม่กระเทาะ และแห้งเร็วด้วย เดิมถัง ๕ แกลลอนซ์ ๑๖ บาท เดี๋ยวนี้บรรจุปีบ ๔ แกลลอนซ์ ๑๐ บาท ๕๐ สตางค์ เท่านั้น น้ำมันผสมสีบรรจุปีบ ๔ แกลลอนซ์ เดิมราย ๑๑ บาท เดี๋ยวนี้ลดเหลือ ๗ บาท ๕๐ สตางค์

ถ้าจะรับไปจำหน่ายมากๆ เชิญมาที่ห้างน้ำมันวิริยะพานิช ประตูสามยอด จังหวัดพระนคร โทรศัพท์ ๗๗๖จะ ให้ประโยชน์มากกว่าธรรมดา

คุณสมบัติของสัตรี

การรู้จักสงวนหาความรู้ในการรักษาตัว ก็เปนคุณสมบัติส่วนหนึ่งของสัตรีโดยแท้

เพราะฉนั้นสัตรีทุกคน จึงควรต้องรู้ด้วยว่า ยาสัตรีเพิ่มภาคเปนยาที่สัตรีทุกคนควรต้องใช้ เพราะนอกจากยาสัตรีเพิ่มภาคจะบำรุงโลหิตให้เจริญงามแล้ว ยาสัตรีเพิ่มภาคยังเปนยาแก้โรคต่างๆ อันเกี่ยวเนื่องจากกระดูกพิการทุกชนิด เปนต้นว่ามีอาการปวดท้อง ปวดบั้นเอว และต้นหลัง เมื่อยขบอ่อนเพลียกำลังน้อย ซูบซีด จุกเสียด แน่นเฟ้อท้องเปนดาด เปนก้อนแข็งระดูมาไม่ปรกติ และโรคอื่นๆ อีกมากหลาย ราคาไม่แพงเลย ขวดใหญ่ ๒ บาท เล็ก ๑ บาท ๒๕ เท่านั้น เชิญลองดูบ้างเถิด แต่เดี๋ยวนี้ว่าจะดีจริงสมดังมหาชนนิยมเล่าลือสรรเสริญหรือไม่

ห้างเพิ่มภาค ถนนเยาวราช เลขที่ ๑๔๗—๑๔๙ โทรศัพท์ เลขที่ ๑๑๗๕

กับมีรถยนต์ให้เช่าอีกด้วย ชั่วโมงละ ๓ บาท

ยาแก้สิวและผ้าซื่อ

พยอมไพร พยอมไพร

ชื่นชื่อว่าพยอมไพรยาแก้สิวและผ้าแล้ว ชนทุกชั้นนิยมใช้มากกว่าอาชนิดอื่นๆ ถึงกับขาดคราวมาหานหาซื้อไม่ได้ บัดนี้มีจำหน่ายอีกแล้ว เชิญท่านที่ต้องประสงค์จะจัดซื้อหาได้ตามห้างร้านที่มีป้ายบอกขาย ถ้าท่านซื้อไปจำหน่ายเชิญไปตกลงที่ร้าน บี. ตองหว่อ เหนือปากตรอกฮ่องกงเซ็งใช้แบงค์ ซึ่งเปนร้านขายปลีกแลส่ง

ทั้งอย่าลืมว่าอีสวัน, หมึกผงกับการย้อมผ้าม่วง, และเพรามีจำหน่ายและรับย้อมตามเคย

ร้าน บี. ตองหว่อ เลขที่ ๕๔—๕๔ เหนือปากตรอกฮ่องกงแบงค์

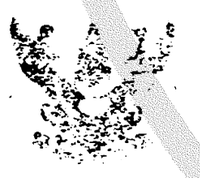

แจ้งความซื้อสิ่งของใช้ราชการ

ต้องการซื้อสิ่งของใช้ราชการสำหรับกรมทหารบกม้ารบฯ ซึ่งตั้งอยู่ที่วัดบางซื่อ กรมทหารบกปืนใหญ่ ซึ่งตั้งอยู่ที่ทำพระจันทร์ แลกรมอากาศยานทหารบก ที่ตั้งอยู่ตำบลดอนเมือง มีกำหนด ๑๖ เดือน นับตั้งแต่เดือนมกราคมปีนี้เปนต้นไป คือ

๑ ข้าวสาร ๒ ข้าวเปลือก ๓ รำข้าวกล้อง ๔ แกลบ ๕ หญ้าสดฟ่อนใหญ่ ๖ ฟืนไม้เบญพรรณ ฟืนไม้แดง หรือฟืนไม้โกงกาง

ผู้ใดจะรับทำส่งสำหรับกรมทหารทั้งนี้ ให้ส่งราคามาประกวด (ลดของลับ) พร้อมกับรองตัวอย่างยื่นต่อเจ้าน่าที่สมุห์บาญชีกองทัพน้อยทหารบกที่ ๑ ซึ่งตั้งสำนักงานอยู่ในกระทรวงกระลาโหม ภายในวันที่ ๒๑ ธันวาคมนี้

ถ้าประสงค์จะทราบข้อความในสัญญาดูตัวอย่างสิ่งของและเครื่องรั้งคอง ทราบจำนวนของที่จะซื้อโดยประมาณก่อนแล้ว ก็ให้ถามที่เจ้าน่าที่ๆ กล่าวมาแล้วนั้น ในเวลาเปิดที่ทำการทุกเวลา

นายพันเอก พระยาวรฤทธิ์ภาชัย
ประธานกรรมการ

๖๒ ๗ ๒๔ ๖๕ ๗ ๒๔ ๗ ๑.

แจ้งความ

รถยนต์ "เดอมองเบยาร์ด" นั่งได้ ๕ คน ๑ คัน (ชำรุด) จะขายโดยวิธีประมูลราคา (ลับ) ถ้าต้องการตรวจดูให้มาพบกับร้อยเจ้าที่กรมทหารบกพาหนะของกองทัพน้อยทหารบกที่ ๑ ตำบลท่าพระจันทร์ ภายในวันที่ ๑๕ ธันวาคมนี้

นายพันตรี หลวงบรรเจิดจตุรงค์

๒๑. ๗ ๒๔ ๑๕. ๑.

จีนโนสยามวารศัพท์

วันพฤหัสบดีที่ ๑ ธันวาคม พ.ศ. ๒๔๖๔
วันขึ้น ๒ ค่ำเดือนอ้าย ปีระกา ศรีศก ๑๒๘๓

ข่าวจังหวัดกาฬสินธุ

(จากผู้ส่งข่าวของเรา)

การทำสนามบินและจะซื้อเครื่องบิน

ด้วยการทำสนามสำหรับเครื่องบินขึ้นลงนั้น ท่านผู้ว่าราชการจังหวัดพร้อมด้วยเจ้าน่าที่ต่างๆ ได้ช่วยกันเปนจุรจรแรง เลือกที่ทำสนามเครื่องบินได้ที่โคกแห่ง ๑ ใกล้เมือง ซึ่งเปนที่เหมาะกว่าแห่งอื่น เมื่อถึงฤดูฝนน้ำก็ท่วมไม่ถึง ท่านผู้ว่าราชการจังหวัดกับนายอำเภอเมืองออกควบคุมดูแลการทำสนามเครื่องบินเอง นับว่าในต้นปีน่าคงจะแล้วเสร็จ

อนึ่งท่านข้าราชการและพ่อค้าราษฎรในจังหวัดกาฬสินธุ์ มีความยินดีจะบริจาคทรัพย์ตามกำลังเพื่อรวบรวมกันเข้าเปนก้อน และจัดส่งเข้ามาบำรุงกรมอากาศยานทหารบก โดยมีความปรารถนาจะให้จัดซื้อเครื่องบินอย่างน้อยสัก ๑ เครื่อง แล้วจารึกนามจังหวัดกาฬสินธุไว้ที่เครื่องบินนั้นเปนเครื่องหมายถึงความภักดีต่อชาติบ้านเมืองแห่งชาวเมืองนี้ต่อไป การเรี่ยไรเงินเพื่อจัดซื้อเครื่องบินแบ่งเปนน่าที่กันดังนี้ คือนายอำเภอเปนหัวน่าเรี่ยไรตามหมู่บ้านในท้องที่ของตน ห่วน่าแพทการต่างก็ได้เรี่ยไรผู้ที่อยู่ในปกครอง ไม่มีเหตุขัดขัดแต่อย่างใด และตามข่าวปรากฏว่าหลวงพิพัฒน์กมลาเวศร์ นายอำเภอกมลาไสยเรี่ยไรได้เงินมากกว่าอำเภออื่น แต่เมื่อถึงคราวงบบาญชีก็อหยุดเรี่ยไรนั้นยังเอาแน่ไม่ได้ว่าอำเภอใดจะได้เงินมากกว่ากัน อย่างไรก็ดี ประพฤติการอันน่ามาซึ่งประโยชน์เช่นนี้ผู้บริจาคทรัพย์ย่อมได้รับความชมเชย

การไปรษณีย์

ทางราชการได้จอแรงนักโทษมาทำการไปรษณีย์ โกนสร้างที่พักและซ่อมแซมสถานที่ว่าการของรัฐบาลหลายแห่ง เปนอันว่าเพิ่มความงามขึ้นอีกมาก กาฬสินธุเปนเมืองลับแลเพราะคราวหนึ่งถูกยุบเปนอำเภอแต่เพราะการค้าขายและมีผู้คนมาอยู่มากจึงกลับตั้งเปนเมืองต่อมาจนทุกวันนี้

ทำการกุศลประจำปี

เมื่อเดือน ๑๒ นี้ บรรดาข้าราชการและพ่อค้า ได้แบ่งกันเปนพวกๆ คือพวกพลเมือง พวกตำรวจภูธร และพวกอำเภอ ต่างจัดกะฐินทานอย่างเอิกเกริกไปตามวัดต่างๆ ที่จับจองไว้ แต่เมื่อพวกใดทำการแห่แหนองค์กะฐินพวกอื่นๆ ก็ได้รวยเหลือกลมเกลียวกันดี ส่งเสริมความสามัคคีให้มีต่อกันแน่นแฟ้นขึ้น และของตำรวจเขาจัดกันว่าเปนที่ ๑

กะฐินทานที่กล่าวนี้จะเว้นเสียไม่กล่าวถึงส่วนของการแห่แหนจะกล่าวแต่เพียงจำนวนอำเภอกมลาไสยเปนผู้ศรัทธาแต่กล้า แห่กะฐินจากที่ว่าการเข้ามาทอดในเมืองเปนระยะทางถึง ๔๐๐ เส้น โดยขบวนอานพาหนะ และกะฐินในเมืองก็ออกไปทอดตามวัดบ้านนอกทนทางไกลๆ มีประโยชน์แก่บ้านเมืองด้วย คือก่อนน่าที่จะทอดกะฐินนั้น ท่านผู้ว่าราชการจังหวัดหรือนายอำเภอได้รัดรวนให้ราวบ้านตามระยะทางช่วยปราบที่ถนนทางเดินเพื่อขบวนแห่จะได้เดินสดวก ก็มีผู้เดือนใดช่วยกันทำตามคำรัดรวนนั้น

คนร้ายลักแกะถุงเมล์

มีข่าวว่าเมื่อเดือนก่อนนี้ บุรุษไปรษณีย์เดินส่งเมล์ไปยังเมืองกาฬสินธุ์ มีถุงเมล์ได้ ๑ ถูกคนร้ายลักแกะถุงเมล์ลักเอาของมีราคาไปได้บางอย่าง แต่ดูเหมือนยึบจับตัวคนร้ายรายนี้ได้ เวลานี้อัยการกำลังยื่นฟ้องต่อศาลให้ปฏิบัติโทษคนร้ายต่อไปแล้ว

ไปรดเข้าใจเสียใหม่

เมื่อวานนี้เราได้รายนามคู่มวยที่จะเข้าแข่งขันวันเสาร์ที่ ๑ เดือนนี้ โดยที่จดมาในวันเปรียบเห็นว่าจะคลายรันโปรแกรมจากคณะกรรมการก็เกรงจะช้ำใจคันความกระหายของชนโดยมาก จึงต้องไปและรุ่งขึ้นจึงทราบว่ามีคลาดเคลื่อนอยู่บ้าง เราจึงนำโปรแกรมที่ถูกต้องใหม่คือ

คู่ที่ ๑ นายผง อ่อนจันทร์ ดิษฐ (แดง) รกกับนายอิ่ม พระนคร (น้ำเงิน)

คู่ที่ ๒ นายมา ปานเมรา ธนบุรี (แดง) รกกับนายนายอ่อน พรรราชสีมา (น้ำเงิน)

คู่ที่ ๓ นายแดง ไทยดำ (แดง) รกกับนายจิน วัฒนะบุรี (น้ำเงิน)

คู่ที่ ๔ นายอิน แก้วสวาสดิ์ ร้อยเอ็ด (แดง) รกกับนายอาด สุดรักษา ระยอง (น้ำเงิน)

คู่ที่ ๕ นายธาม อุดมบุรี (แดง) รกกับนายผิน โคมูด ตรัง ธนบุรี (น้ำเงิน)

คู่ที่ ๖ นายเตี่ยน เหมะสกล พระนคร (แดง) รกกับนายบาง มอดำ อุบล ฯ (น้ำเงิน)

คู่ที่ ๗ นายลาง บ้อง บัดโรคา อุดรดิษฐ (แดง) รกกับนายหวง นุช อำอางธนบุรี (น้ำเงิน)

คู่ที่ ๘ นายพิศ พงษ์เพศ ธนบุรี (แดง) รกกับนายปลั่ง มณีจินดา พรรราชสีมา (น้ำเงิน)

แจ้งความ

บำเพ็ญกุศลถวายสมเด็จพระมหาสมณะเจ้า กรมพระยาวชิรญาณวโรรส

รวรเอราวิการ รับพระบรมราชโองการเหนือเกล้าฯ ให้แจ้งการกุศลแก่บรรดาศิษยานุศิษย์ และผู้ที่ใคร่จะทำบุญถวายสมเด็จพระมหาสมณะเจ้า กรมพระยาวชิรญาณวโรรส ให้ทราบทั่วกันว่า

จำเดิมแต่สมเด็จพระมหาสมณะเจ้าพระองค์นั้นสิ้นพระชนม์แล้ว ก็มีดำรงบำเพ็ญพระราชกุศลถวายสนองพระคุณมาหลายคราวโดยนิยมกาล บัดนี้ความทราบใต้ฝ่าลอองธุลีพระบาทว่า พลเสิดสาหุสิษย์กับผู้ที่มีความเคารพรักใคร่ในพระองค์สมเด็จพระมหาสมณะเจ้า เปนอันมากมีความประสงค์จะรวมกันบำเพ็ญกุศลถวายสนองพระคุณ ดังในส่วนการทำบุญเผาศพพระถวายพระศพ และส่วนที่เปนกุศลถาวรวัตถุ เพื่อเปนอนุสาวรีย์อีกรลึกถึงพระเกียรติคุณสืบยาวรังสาลนานเมื่อความทราบใต้ฝ่าลอองธุลีพระบาทในกตัญญูคาทิคุณดังนี้ มีพระราชหฤทัยโสมนัสยินดีในความปรารถนาของบรรดาสิษยานุสิษย์ยิ่งนัก มีพระราชประสงค์จะทรงบำเพ็ญพระราชกุศลร่วมด้วยอีกวาระหนึ่ง

ที่คิดจะสร้างอนุสาวรีย์ถวายนั้น ทรงพระราชดำริห์ว่า สมเด็จพระมหาสมณะเจ้า กรมพระยาวชิรญาณวโรรส ได้ทรงพระดำริห์ไว้แล้วถึงเรื่องจะสร้างโรงเรียนอย่างถาวรที่วัดรังษีสุทาวาศ แต่ยังหาทันได้สร้างขึ้นไม่ เพราะฉนั้นควรสร้างโรงเรียนนี้ถวายให้ต้องตามพระประสงค์ แม้มีทางที่พระองค์ผู้ทรงพระดำริห์สามารถจะทรงทราบได้ โดยญาณวิถีอันใดคงจะเปนที่พอพระหฤทัยเปนอันมาก

ส่วนการสวดมนต์เลี้ยงพระซึ่งจะได้กำหนดต่อไป ควรทำคล้ายกับการพระราชกุศลศพมาทที่ได้ทำมาแล้ว พระบาทสมเด็จพระเจ้าอยู่หัวจะพระราชทานพระบรมราชานุเคราะห์ทุกอย่าง

ทรงพระกรุณาโปรดเกล้าให้สมเด็จพระเจ้าน้องยาเธอ เจ้าฟ้ากรมหลวงนครราชสีมา ทรงรับน่าที่เปนผู้อำนวยการให้พระเจ้าพี่นางเธอกรมพระจันทบุรีนฤนารถทรงกระทำน่าที่เหรัญญิก

ท่านผู้ใดเต็มใจจะเข้าส่วนในการกุศลนี้เปนจำนวนเงินมากน้อยเท่าใด ขอให้ไปแสดงความประสงค์และส่งเงินได้ที่พระราชกวี วัดบวรนิเวศ แห่ง ๑ ที่หม่อมเจ้าไชยิรส กระทรวงวังแห่ง ๑ สุดแล้วแต่ความสดวก ผู้ที่อยู่หัวเมืองจะส่งความถวายมณฑล คลังจังหวัดก็ได้ จะมีบาญชีในสิ้นเดือนมกราคมก่อนถวายพระเพลิง เมื่อรวบรวมบาญชีแล้วจะได้ประกาศรายนามจำนวนเงินให้ทราบ เพื่ออนุโมทนา

แจ้งความ มาณวันที่ ๒๗ พฤศจิกายน พระพุทธศักราช ๒๔๖๔

พระยาจักรปาณีศรีศิลวิสุทธิ์

๑. ๗. ๒๔. ๑๕ ๑. (๑๕ ๑. ๑.)

จะ ขาย

รถม้า ยี่ ห้อ ดีๆ และไม้ อย่าง งาม ๆ คบ ม้า งาม ๆ ทอง ม้า จะ ขอ แต่ รถ ฤๅ ม้า อย่าง เดียว ก็ ได้ เชิญ ถาม

๑. โรงพิมพ์จีนในสยาม วารศัพท์

๒๓ ๖. ๖๔

ทำ ได้ เหมือน นอก

ถ้า ท่าน ต้อง การ ขวดใส่ ยา ขนาด ต่าง ๆ หรือ ขวด เครื่อง แก้ว ชนิด ต่าง ๆ เชิญ มา ที่ ร้านเจ้า ด้วย ร้านเจ้า มี เครื่อง ที่ จะ ทำ ขึ้น จาก นอก เอ ร้านเจ้า จะ คิด ราคา ถูก กว่า ของนอก แต่ ท่าน จะได้ ของ ดี เหมือน คบ ทำ มา จาก นอก หรือ จะ มี จดหมาย มา ยัง ร้านเจ้า โรง ทำ เครื่อง แก้ว ยี่ห้อ ไว่งหอ ตำบล ถนน เจริญ กรุง ตอน ปาก สอด กาลันดัน เบอร์ เลข ๑๑ ร้านเจ้า จะ รับ ทำให้ ได้ ตาม ความ ประสงค์

๑. ๑๑ ๗. ๖๔ ๑ ป.

แจ้งความ

ยาขนาน วิเศษ ของ หมอมอร์ส

Dr. Morse's Indian Root Pills

คำ อธิบาย เรื่อง ต้อง ผูก เป็น พรรดึก

การ ที่ ท้อง ผูก เป็น พรรดึก นั้น เป็น ราก เง่า แห่ง ความ เจ็บ ไข้ สำหรับ บุรุษ และ สตรี ซึ่ง ถ้า จับ เป็น เรื้อ แล้ว ใน ๑๐ ส่วน จัดต้อง บังเกิด ความ เจ็บไข้ ถึง ๙ ส่วน เมื่อ เป็นเช่นนั้น อาการ แห่ง อวัยวะ ส่วน อื่น ก็ หรุดโรยลง และ อาการ นี้ เมื่อเข้า จับโลหิตแล้ว ก็ จะ เอ่ยล่น ซาบ ซึม ไป ทั่วส่วน สรรพางค์กาย กระทำให้ เกิดอาการ ปวด ศีรษะ เกิด ความ พิการ ภายใน นอน ไม่ หลับ หัวใจ หดุก หล่าน, เบื่อ อาหาร, ธาตุ ภายใน อ่อน และ เกิด ปวด เมื่อย ตาม เส้นประสาท เป็น อาการ โรค ภายใน ๑๐๐ ๆ และ ถ้าปล่อยให้ เป็น อยู่ แล้ว จะ ทำให้ปวด ท้อง และ ปวดร่อง ท้อง ที่ รับน้ำ ปัสสาวะ ด้วย

เพื่อ ที่ จะ รักษา ความ สำราญ แห่ง ร่าง กาย นั้น จำเป็น จะ ต้อง ทำ ให้ อวัยวะ ภาย ใน เป็น ปรกติ คือ มี การ ชำระ ล้าง ทุก ๆ ๒๔ ชั่ว โมง ซึ่ง นี้ เป็นเหตุผล อย่าง หนึ่ง ซึ่ง มัก คิดไม่ ถึง แต่ สตรี และ เด็ก มัก จะ ต้อง รับ ผล นี้ มาก ที่ สุด ธรรมชาติ จึง ต้องการ ความ ช่วย เหลือ เสียใน เบื้อง ต้น ความ บ่วยไข้ จึง จะ บรรเทา ลง และ เป็น ธรรมดา ที่ ผู้ เป็น มารดา จะ ต้อง ระวัง ป้อง กัน ความ สำราญ ศุข ของ บุตร ตาม สมควร

ยาบำบัดโรค อันมีคุณประโยชน์ สำหรับ ครอบ ครัว แท้ นั้น ก็ คือ ยา ชื่อ "อินเดียน รูทปิลส์" ของ หมอ มอร์ส อัน มี ชื่อเสียง เลื่องลือ คุณ กว้าง ขวาง สามารถ บำบัดโรค ใด ๆ ได้ ตาม ความ ปรารถนา แต่ เพื่อ ป้อง กัน อาการ ที่ ท้อง ผูก เป็น พรรดึก ดัง กล่าว แล้ว ควร รับ ประทาน ยา นี้ ตั้ง แต่ เม็ด ๑ ถึง ๔ เม็ด ทุก ๆ วัน จน กว่า อาการ แห่ง อวัยวะ ภายใน จะ มี ความ ศุข เป็น ปรกติ

กา ให้ อาหาร ย่อย

เป็น การ เคล้า อ. ผม กัน และ เป็น วิธี อย่าง ๑ สำหรับ บำ., กาย

อาหาร ที่ เรา รับ ประทาน เข้าไป นั้น ไม่ ใช่ เป็น เครื่อง บำรุง ร่างกาย โดยตรง แต่ การ ทำให้ อาหาร ย่อยและ อาหาร เคล้า รวม กัน ย่อม เป็น วิธี บำรุง ร่าง กาย ให้ เป็น ปรกติ ศุข เมื่อ ท้อง และ อวัยวะ ส่วน อื่นมี อาการ แปร ปรวน และ อาหาร ที่ รับ ประทาน ก็ไม่ ย่อย ตาม สมควร แล้ว จะ เป็น เหตุ ทำให้ ร่างกาย หรุดโรม ปราศ จากกำลัง และมี อาการ ผิดปรกติ แต่การ ที่ อาหารที่ รับประทาน ไม่ ใคร่ ย่อย ก็เกิด จากการ ปรุงไม่ ดี หรือ รับประทาน เมื่อกำลัง เหนื่อย เพลีย ด้วยอากาศร้อน ดังที่จะกำจัด เหตุทั้งนี้ ได้ และ เพื่อความสำราญแห่งร่างกาย ก็ มี อยู่ แล้วคือ ยา อินเดียนรูทปิลส์ ของ หมอ มอร์ส ซึ่ง จะ ช่วย ทำให้ อวัยยะ หรือ ท้อง หรือ อาหาร แปร ปรวน อย่าง อื่นใน ร่าง กาย ของ ท่าน กลับ สม บรรณ ขึ้น เป็น ปรกติ โดย ปราศ จาก โรคา พยาธ เบียดเบียน

ห้าง เกรี่ตอิสเตินดิสเปนซารี่

เฉลี่ยแห่ง กรุงสยาม คือ

ห้าง กวางหิงเชียง

เลข ที่ ๗๖๖ ถนน เยาวราช

จังหวัด พระนคร

จดหมาย

ตำบล บางซุง จังหวัด นคร ปฐม

วัน ที่ ๑ กรกฎาคม พระพุทธศักราช ๒๔๖๔

ถึง ห้าง วิริยะพานิช ทราบ

ด้วย เมื่อ ปลาย เดือน เมษายน พ. ศ. ๒๔๖๔ ผมได้ ซื้อ ยา แก้ ไอ ของ ท่าน มา ไว้ ๒ ขวด ได้ รับ ประทาน ยังไม่ ทัน หมด ถึง ๒ ขวด ก็ หายไอ แต่ ผม เป็นโรคไอ มา แปด เดือน เศษ

เพราะ ฉนั้น ผม จึง มี จดหมาย มา ชม เชยว่า ยา แก้ ไอ ของ ท่าน ดี จริง ๆ ได้ อย่าง รวด ขอให้ ท่าน เจ้า ของ ยา เจริญ ศุข พิณไชยิ ๆ

โดย ความ นับถือ

นายเบี้ยม สุจริต

ห้าง วิริยะพานิช โทรศัพท์ ๙๒๖

สถานที่ ขายใบ ชา อันมีชื่อเสียง

ร้าน ขายใบ ชา อย่าง ดี ยี่ห้อ เจียม จ้วนพ้อ เลข ที่ ๗๐๐ ที่น่า ร้าน มีกระดาน ป้าย ตรา เสือ และ สิงห์ โดเปน สำคัญ ตั้งอยู่ เคียง คู่ กับ โรงพิมพ์ บำรุงนุกูลกิจ ถนน บำรุง เมือง จังหวัด พระนคร ใด ตั้ง ใบ ชา อย่าง ดี รส ชาติ วิเศษ เข้ามา ใหม่ เสมอมิได้ ขาด มือ เลย เพื่อ เจ้า จำนำ จะได้ ไม่ เสีย เวลา คอย ชา ที่ เคย รับประทาน ชา อย่าง ดี ชั่ง ละ ๑๒ บาท และ ๑๐ บาท นั้นหมด เสียแล้ว คงมีแต่ อย่างชั่งละ ๑๐ บาท ๑๒ บาท และ ๘ บาท แต่ ถ้า ชา อย่าง ดี ที่กล่าว ข้างบน นี้ค่า เข้ามาเมื่อ ใด จ เจ้ง ความ ให้ ท่าน ทั้ง หลาย ทราบ โดย เร็ว แต่ ผู้ ใด ซื้อ อย่าง ท่อ ละ ๒๕ สตางค์ จะ ไม่ ได้ แถมเหมือน ที่ เคยกระทำมาแล้ว ร้านนี้ ยิน ดี รอ เชิญ ท่านทั้ง หลาย ซื้อ ชาไป ทด ลอง รม ประทาน ดู เรื่อ ว่าคง ถูกใจ ถึงจะ ซื้อ ไป ถวาย พระ หรือ เปนของกำนัล ใคร ท่าน ก็ อย่า ลืมว่าจะ ไม่ ได้ชา ดี ร้านนี้ เต็ม ใจจะรับ รอง ท่าน ทุก เมื่อ โปรด เกะมา ชม "ถ้าจะ กั้ง เด็ก ชั่งละ ๔๐ บาท และ ชั่งละ ๓๒ บาท ๒๔ บาท ๒๐ บาท"

ยี่ห้อ เจียมจ้วนพ้อ

๑. ๑๗. ๖. ๖๔ ๑ ป

กล่อง เล็ก สำหรับ สุภาพบุรุษใช้ ราคา กล่อง ละ ๑ บาท

กล่อง ใหญ่ สำหรับ สุภาพ สตรี ที่เอา ไว้ผม ยาว ใช้ ราคา กล่องละ ๑ บาท ๒๕ สตางค์

ยา ย้อม ผม ดำ อย่าง วิเศษ ของ ห้าง ดีอีโต้

เปน ยา บำรุง และ รักษา เส้น ผม ของ ท่าน ให้ ดำ เปน เงา อยู่ เสมอ

ท่านสุภาพ บุรุษ และ สตรี บาง ท่าน อายุ ของ ท่าน ยัง ไม่ ถึง ๒๐ หรือ ๓๐ ปี เส้น ผม ของ ท่าน ขาว ไป หมดทั้ง ศีรษะ ที่เรียก กัน ว่า ผม หงอก เปน ที่ รังเกียจ ของ มนุษ ทั่วไป ถึง จะ แต่ง ตัว ให้ หรูเช่น อย่างไร ความ สวย งาม ของ ท่าน ก็ ปาน นั้น รูป ร่าง ของ ท่าน กำลัง จะ สวย งาม ท่าน ไม่ ควร จะ ปล่อย ให้ ผม ของ ท่าน หมด ความ สวย หรือ ตั้ง ก่อน อายุ ของ ท่าน ไป ท่าน ควร จะ หา ยา มา บำรุง เส้น ผม ของ ท่าน ให้ ดำ ทัน สมัย นิยม จึง จะ สม กับ ความ สวย งาม ของ ท่าน ร้านเจ้า รอ คัด เตือน ให้ ท่าน ทั้ง หลาย ทราบ คือ ยา ย้อมผม ดำ ของ ห้าง ร้านเจ้า นี้ เปรียบ เหมือน ยา เทวดา ก็ ว่า ได้ อาจ บำรุง เส้น ผม ของ ท่าน ที่ ขาว หรือ ที่ เรียก กัน ว่า ผม หงอก นั้น ให้ กลับ มา เปน ผม ดำ เปน เงา ดี กว่า ผม เดิม ของ ท่าน ยา ของ ร้านเจ้า ขนาน นี้ ใช้ ได้ ทั้ง หมด ไม่ ว่า อายุ ของ ท่าน เท่าไร และ เปน ยา ที่ มหาชน นิยม รอบ ใช้ กัน ทั่ว ทั้ง จังหวัด พระนคร และ ต่าง จังหวัด ทั้ง มี คุณ และ ประโยชน์ มาก ราคา ก็ ย่อม เยาว์ รับ รอง ว่า ถูก กว่า ที่ อื่น กล่อง เล็ก ราคา กล่อง ละ ๑ บาท กล่อง ใหญ่ ราคา กล่องละ ๑ บาท ๒๕ สตางค์ เมื่อ ท่าน ทั้ง หลาย จะ รับ มา จำหน่าย กราย ละ มาก ๆ ร้านเจ้า ยิน ดี จะ คิด ราคาให้ ท่าน ถูก อย่าง ที่ สุด

ยาแก้ ขี้กราก

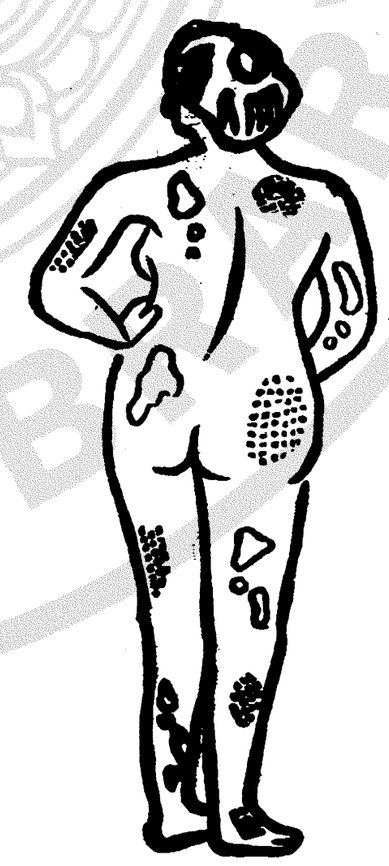

ห้าง ขาย ยา ที โน เด

สี่กั๊กพระยาศรี ถนนเจริญ กรุง กรุงเทพ ฯ

จดหมาย บ้านริมคลอง ตลาด สม เด็จฯ จังหวัด ธนบุรี

วันที่ ๒๐ สิงหาคม พระพุทธศักราช ๒๔๖๔

ข้าพเจ้าผู้ มีนาม ข้าง ต้าย หนังสือ นี้ ขอ แจ้งความ มา ยัง ท่านผู้ เจ้า ของ ยา ร้าน วิริยะพานิช ซึ่ง ตั้ง อยู่ มุม ถนน ใหญ่ ริม ตาง รถ ราง ประตูสามยอด

ด้วย ข้าพเจ้าได้ รับประทานยา โสมกลั่น ของ ท่าน เพียง ๒—๑ ขวด เท่า นั้น ก็ รู้ สึก ได้ ว่า อาการ ที่ ข้าพเจ้า เคย ไม่ สบาย นอน ไม่ ใคร่ หลับ ปรกติ และ รับ ประทาน อาหาร ไม่ ใคร่ มาก ทั้งได้ เป็น ลมวิงเวียน และ เป็น ลมจุกคอ อยู่ เสมอ ราวไม่ ปรกติ อ่อน เพลียใจ เวลา กลับ จาก ทำ การ เป็นต้น อาการ เหล่านี้ ค่อยหายไปในระหว่าง เดือนเศษ เท่า นั้น นับว่า ยา โสมกลั่น เป็น ยาดี วิเศษ แก้ โรค และ อาการ ดัง กล่าวนี้ได้ ครึ่ง จะหา ยา ขนานใดที่จะ เปรียบ เสมอ เหมือนไม่ได้ เพราะข้าพเจ้าได้ ทดลองยา ขวดยา ผงยา หม้อ มาโดย มากแล้ว เพราะ ฉนั้น จึง ขอ ขอบคุณ ยา ของ ท่าน ที่ กระทำให้ ข้าพเจ้า ได้ รับ ความศุข สบายมา จนทุ เวนนี้ และ ข้าพเจ้า ก็ จะ พยายาม รับประทาน ยา โสมกลั่น ของ ท่าน นี้ ตลอดไป ทั้ง ข้าพเจ้า ยังได้ แนะ นำ ตาม ญาติ พวก พ้อง มิตร สหายให้ รับ ประทาน ก็ พากัน นิยม เห็นคุณ มาแล้วด้วย ทั้ง หวัง ว่า ผู้ อื่น ที่ ได้ เคย รับ ประทาน ยา โสมกลั่น ของ ท่าน ขนาน นี้ แล้ว ก็ คง จะมี ความ ยินดี พอ ใจ เช่น ข้าพเจ้า กล่าว ซึ่ง ความ ศักดิ์ สิทธิ์ และ อานิสงษ์ ของ ยา นี้ ขอ จง บันดาล ให้ อบ รม ความ ศรี สำราญ เจริญ ยิ่ง แก่ ผู้ เจ้า ของ ยา นี้ ตลอด ไป ชั่วกาล นาน นั้น เทอญ

รองอำมาตย์ โท หลวงกิจวิจารณ์

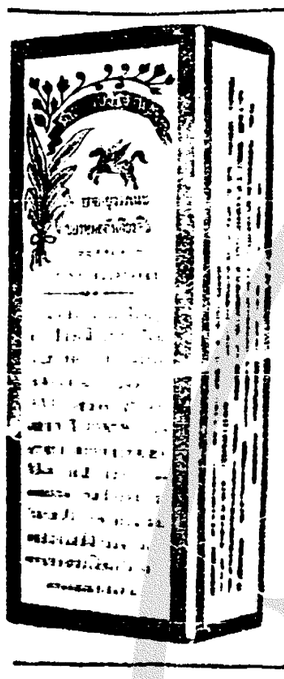

ยาอายุวรรณ อย่างประเสริฐ

กินแก้ โรคที่เกี่ยวกับ เลือด ลมได้ อย่างดี

ทั้งที่ตุดไม่งาม ถ้ากินแล้วอาจให้ระดูมา

ตามกำหนด มีขายที่ห้าง ขายยา เฮาะเหลี่ง

น่าโรงหนังนากร สามแยก ราคา ขวดละ ๒๐

บาท ๕๐ สตางค์ หรือ โหลละ ๒๔ บาท

แจ้งความ

ยา ดองเอ้ หมึง เอ้งฮกต๋อง

(ห้าง ใต้งวม ฮวด ถนน ราชวงษ์ เขต ๑ เย็นต์)

ยาดองขนาน นี้ได้ มีชื่อ เสียงมาช้า นาน แล้ว ประ กอบ ด้วย เครื่อง ยาที่มี สรรพ คุณ บำรุง โลหิต แล บำบัดโรคทั้ง หลาย มาก กว่า มาก จึง ได้ รับ ความ ชม เชย จาก ผู้ ที่ เคย ใช้ ตามหัวเมือง ท่าค้าราย ต่าง ๆ แล ผู้ว่า ราช การ จัง หวัด เอ้หมึง ก็ได้ ให้ หนังสือยก ย่องทั้ง ออกประกาศห้าม มิให้ใคร ทำปลอม ทั้ง ท่านหมอ ซีไวตัน นาย แพทย์ ใหญ่ แห่ง โรง พยา บาล ของ ตอง ศุขา จังหวัด เอ้ หมึง ได้ เอายาดอง นี้ ปลดรอด โดย วิธี แยกธาตุ แล้วให้ หนังสือ สำคัญไว้ เป็น หลักฐาน มีใจ ความ ดังข้าพเจ้าจะได้ กล่าว แต่องเรปว่า

สุรา ที่ดอง ยานี้ เป็น สุรา เกา เหลียง อย่าง แท้ ที่สั่งมา จากเมืองจีน มิได้ มีเหล้า กลั่นของเกาะไต้หวันเจือปนเลย ส่วนเครื่อง ยาต่าง ๆ ก็ล้วน เป็น ยาที่บำรุงโลหิต อาจ ทำให้ มนสมอง ชุ่มชื่น กระเพาะ อาหารมีกำ ลังแรง แรง สำมารถ บำบัดโรคที่มีอาการ เมื่อย ขบ อ่อน เพลียไม่ อยากรับ ประ ทานอา หาร เป็น ต้น ฯ ล ฯ

มีราย ตาม ร้าน ขาย ยา ต่อ ไป ขอ เชิญท่าน สุภาพ บุรุษ แล สุภาพ สตรีต้องใช้ ดูก็จะเห็น คุณของ ยานี้ ไดทันที

ฉ. ๗—๔—๖๒

ทั้งมาใกล้นี้ บราเดอร์. ลิมิเต็ด

(*Messrs. Macconochie Bros, Ltd London*)

ตุ๊กตาแสดงประกาศอันตุ

ได้ตั้งให้

ห้าง ปี. ครีสมาส แอนด์ ทีพประนี. วิเต็ด

ถนน ราชวงษ์ กรุงเทพ ฯ

สมเอะ ยา ใน กรุงสยาม สำหรับ จำหน่าย เครื่อง กระป๋อง เช่น เนื้อ, ปลากระป๋อง, เนื้อกระป๋อง, ผักดอง, [illegible] กระป๋อง, เครื่องกระป๋อง สำหรับ ตลาด, น้ำชอด, น้ำส้ม ฯลฯ ซึ่งเหล่า นี้ จะ ตลาดเข้ามาในเร็ววันนี้ ขอ ให้ตรวจดู ตัวอย่าง ที่ห้าง ปี. ครีสมาส ตำบลถนน ราชวงษ์ จังหวัด พระนคร

ฉ. ๔/๑/๖๒

แจ้งความ ขาย ยา อด ฝิ่น

ด้วย ยา อด ฝิ่น ขนาน นี้ ข้าพเจ้า เป็น เอเย่นต์ ตั้ง จาก บริษัทได้ เช่ เมือง เชียงใช้ ได้ทดลองแล้วว่า ยา ขนาน นี้ มิได้ มีมอร์ฟีน์ ปน อยู่ เลย เวลานี้ มีผู้ นิยม ใช้ มาก เพราะ อดฝิ่นได้ อย่าง รวด เร็ว และหายขาด ทีเดียว ตราบ เป็น เวลา ที่ เงิน เชียงใช้ ราคา ถูก แล้ว จึงได้ ขาย ยา ขนาน นี้ให้ ถูก ที่ สุด ถ้าผู้ที่สูบ ฝิ่น หนัก วันละหนึ่ง ตำลึง รับ ประทาน ยานี้ ประมาณ ราว ๕๐ ห่อ เท่านั้น ก็จะ หายขาดได้ ภายใน ๑๐ วัน แต่ ยาขนาน นี้ ข้าพเจ้า จะ ตั้งเสมอ มิให้ ขาดตลาดได้ เพราะ ฉนั้น เป็นโอกาศ อนดีของ ท่านผู้ ที่อยาก จะ อด ฝิ่น ควรรีบ ซื้อไป อด เสียแต่เพราะ ราคา ถูก กว่า ยาฝิ่น

ห้างยองฮั่วเซียง

เลข ที่ ๖๐๐๑๓ ถนน สำเพ็งตอน ตลาดเก่า

จังหวัด พระนคร

ไทรศัพท์ เบอร์ ที่ ๗๔๖๒

ฉ. ๒๒/๑๐/๖๒

แจ้งความ

ขาย พิมเสน อย่าง ดี

พิม เสน อย่าง ดี มี ขายที่ ร้าน เซ่ง ฮอง เยี้ยง ปากตรอก ออเรียนตล โดย ราคา ย่อม เยาว์ ถ้า ท่านผู้ใด ต้อง การ ควร รีบ ซื้อ ช้าไป จะ หมด เสีย

ฉ. ๒๒/๗/๖๓

บริษัท ฟาร์อีสเติร์น อินชัวรันส์

จ. ส. ช.

ได้ ลง ทะเบียร เป็น บริษัท อังกฤษ ณ สถาน กงสุล เยเนราล อังกฤษ แล้ว แล เป็น คณะ สมาคม รับ ประกัน ไฟ แห่ง กรุงสยาม เงิน ทุน ๑,๐๐๐,๐๐๐ ตำลึง (เงินเชียงใช้)

สถาน ที่ ทำ การ ใหญ่ ตั้ง อยู่ ที่ เมือง เชียงใช้

สาขา และเอเย่นต์ต่าง ๆ : กรุงเทพ ฯ, มอมเบ, กวางตุ้ง, จีฟู, ฮ่องเจา, ฮานอย, ฮาร์บิน, มาดราส, นิวจวาง, ไซ่ง่อน, สงคโปร์, เทียนสิน, ซินเตา

กับ เป็น เอเย่นต์ รับประกัน การเดิน เรือ ๑๑๖ แห่ง สำหรับ เดิน เรือ ใน ท่า เรือที่ สำคัญ ต่าง ๆ

กิจ การ : รับ ประกัน เพลง, ทาง เรือ, และ รถ ยนตร์ โดย ราคา ย่อม เยาว์

วิ. กรีฟ. แอนกำปะนี

เลข ที่ ๖๙ ถนน เจริญกรุง (ริม มุม ถนน ตี๋พระยา)

เอเย่นต์ ใน กรุงเทพ ฯ

ยาย้อมสีผมขาวให้เป็นสีดำ

สั่ง ซื้อ ตก เข้า มาใหม่โดย ราคาถูก และ ใช้ ได้ ดี ด้วย ทั้ง ยัง มี สบู่ ก้อน สำหรับ ฟอก ตัว อีก หลาย ชนิด กลิ่นต่าง ๆ กัน เช่น กลิ่นโคโลน, ไวโอเลต, ลวีตพี, เฟรเฟต, ศา ชั่น โนีท เซ็นสดีอก, วอล เฟรา เวอ, เป็น ต้น มีหีบ กระ ดาษสี ต่าง หลายอย่าง ตาม ฟ่าใช้

หนังสือ ประ จำตัวแพทย์ อีกคือ

Pharmaceutical Formulas

Vol.1. Martindales 17 Ed.

Squires Pocket Companions.

ห้าง ประดิษฐ์สุคนธา

สี่แยก วัดติก กรุงเทพ ฯ

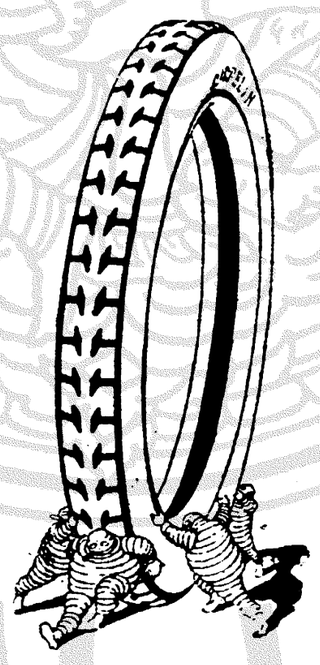

การ ลด ราคาอย่างใหญ่

ยาง มิ เชลิน เป็น ยางที่ ดี ที่สุด เสมอ

แล ใน เวลา นี้ เป็น อย่าง ยางที่มี ราคา ถูกที่สุด

สถาน ที่จำ หน่าย ที่ ออกหน้า เสือ ถ ลิ คือ

บริษัท อู่ รถ ยนตร์ บาง กอก ลิมิต

พลิกเหลี่ยมหนี

การ ลักเล่น ถั่วโป เมื่อ เจ้าพนักงาน จับได้ พร้อม ตั๋ง หลักฐาน ศาล พิจารณา เป็นสัตย์ว่า จำเลย ลักเล่น ถั่วโป จริง ศาล ก็ ลงโทษ จำเลย อย่าง หนัก มีปรับ หนึ่ง ตั๋ง ปรับ และจำ ด้วย ตั้งสอง สถาน

เขา ว่าใน หมู่นี้ ผู้ลักเล่น ถั่วโป มางราย ที่ พวกเขา เข้าใจ ว่า เล่นไลอ้ จนถูกมด คง ถูกจับ ตัว ๑ ครั้น จะเลิก ถอน การเล่น เสียก็ขาด ประโยชน์ อันงามไป นั้น เขาใจ คลิดเหลี่ยม เอาข้างรับโทษ เบาเข้าสู้ใน เมื่อ ถูกจับกุม เข้าจริง คือ เขานัดเล่นไปกำ แต่เอาไม่ มา วางไว้ ๑ สำรับ เบี้ยที่เล่น ตั้งจำนวน เท่าใดมีไว้ ๒ ขา เมื่อ เจ้าพนักงานมาจับ เขา จะได้ แก้ตัวว่าเล่นไม่ มีได้ เอ่อไปกำ ถึงรับโทษ ก็เพียงแต่ ปรับ เล็กน้อย วิธีนี้ ฟังดูแยบคาย ดี

แจ้งความ ซื้อสิ่งใช้ราชการ ประจำปี ๒๔๖๕

ด้วย กองพล ทหารบก ที่ ๒ ต้องการ ซื้อสิ่ง ของ สำหรับใช้ ราชการ ตามกรม กองทหาร ในกอง พล ทหาร บก ที่ ๒ ตำบล บางซื่อ จังหวัด พระนคร และตำบล คันสำโรง จังหวัด นครปฐม คือ

๑) ข้าวสาร นาสวน (ชนิดข้าวกล้องที่ มดด้วย หินถอดแล้ว แต่มิ ได้ ขัด และ มีปลาย ข้าว ปน ไม่เกิน กว่า ๑๐ ./.)

๒) ข้าวเปลือก (ชนิด ข้าวนา แต่ต้องไม่ มีเมล็ด ข้าวลีบ ปน เกิน กว่า ๑๐ ./.)

๓) รำข้าวกล้อง (ชนิดที่ มีเนื้อ รำ และปลาย ข้าว ปน อยู่ ไม่ น้อย กว่า ๓๐ ./.)

ทั้ง ๑ อย่าง นี้ คิดน้ำหนัก ๖๐ กิโลกรัม เป็น ราคา เงินเท่าใด

๔) ฟืนไม้ แดง ไม้เบ็ญจพรรณ ขนาดใด ราคา ๑๐๐๐ ตุ้น เปนเงินเท่าใด (ละเพาะกรม ทหาร ต้นสำโรง)

๕) แคลบ ตวง ด้วย เร่ง จีน ขนาด ปากกว้าง ๗๐ เซ็นติเมตร์ ก้นลึก ๖๕ เซ็นติเมตร์ เปนราคา เงินเร่ง ละเท่าใด (ละเพาะ กรมทหาร บางซื่อ)

สิ่ง ของ ตามที่ กล่าวมา แล้ว นี้ ต้องการ ซื้อ โดย ทำ สัญญา ประจำปี กำหนด ๑๒ เดือน นับ ตั้ง แต่ เดือน มกราคม พ.ศ. นี้ เปน ต้นไป ฉนั้น ถ้าผู้ใด ประสงค์ จะขายสิ่ง ของเหล่านี้ แล้ว ให้ ยื่นใบ ประกวดราคา (ประมูลซับ) พร้อม ทั้งตัวอย่าง สิ่ง ของที่ จะ ส่งนั้นต่อ เจ้าพนักงานที่สมุห์ บาญชี กองพล ทหาร บก ที่ ๒ บางซื่อ จังหวัดพระนคร ภายใน กำหนดวันที่ ๒๐ ธันวาคม พ.ศ. ๒๔๖๔ ส่วนข้อสัญญา หรือข้อความ ละเอียด ถ้าประสงค์ จะทราบ ก็ ให้มา ถาม ได้ที่ เจ้าพนักงานที่สมุห์ บาญชีกอง พล ฯ

อนึ่ง ใน การ ซื้อสิ่ง ของนี้ คณะกรรมการ จะ ได้เลือกละ เพาะของ ที่ ดี ต่ำ ตามต้องการ และราคา ถูก พอสมควร นั้น ด้วย

(ลงนาม) นายร้อยเอก ทัศน ทองจุด ละสุวรรณ์

กรมการ

๑ ๗. ๖๔. ๑๕ ๒ (๑๕ ๒. ๒.)

โดยได้รับ พระบรมราชานุญาต

ห้าง แอล. ยี. ริกันตี และบริษัท

ช่างทองหลวง

ตำหนักสี่กั๊กพระยาศรี พระนคร

ขายของลดราคา ปีละครั้งเท่านั้น

ตั้งแต่

วันพฤหัศบดีที่ ๑ ธันวาคม ถึงวันที่ ๑๕ ธันวาคม เท่านั้น

ของทุกอย่าง จะลดให้มากที่สุด !!

ห้างเปิดแต่ ๗ ก. ท. ถึง ๖ ล. ท.

มา มัน หยอด เครื่อง ยนต์ เครื่อง สีตม ยุเนียน ออยล์ ออฟ ครีฟ ฟอเนีย เปน น้ำมันดีที่สุด ท่านลองใช้ดูจะรู้สึกว่าไม่แพง เชิญท่านอุดหนุน ลองใช้ราคาถูก กว่าดีอีก จริง ตลาดเรามาถึงแล้ว มีตั้งแต่ ๑ ถึง ๕๐ เกลอน ๑ ปีบ ๕ เกลอน ๑ เกลอน

เชิญท่านถามที่ เอ เซนต์ พลัดอุยะมะยนต์ บริษัท

ปากคลองตลาด ไทรศัพท์ ๔๗๗

ห้าง เอส. ซี. บี.

ถนนพลับพลาไชย

ผู้ชำนาญการพิเศษในการถ่ายรูป

ห้องถ่ายดีที่สุด

ฉากหรูที่สุด } มีอยู่ที่ห้างนี้ทั้งกลางวัน กลางคืน

ผู้ถ่ายชำนาญที่สุด

จงเชิญลอง

๒๗/๗/๔๖ ๑ ป.

TRADE MARK

จงสังเกตเครื่องหมายข้างบนนี้เปนสำคัญ

ห้างนี้มีเชี้ยทำเหล้าบรั่นดีและเหล้าวิสกี้อย่างดี

โรงหนังพัฒนากร และ โรงหนังฮองกง

โปรแกรม สำหรับ คืนวันพุธที่ ๑๐ ถึงคืนวันศุกร์ ที่ ๒ ธันวาคม

ตอน ๑—๑๐ ผู้พยาบาท รวม ๑ ม้วน
ตอน ๑—๔ ธนูผลาญ รวม ๔ ม้วน
๑ ม้วนต่อ เบิ้ลคว มอบ ๑ ม้วนต่อ
ตาว บอย ที่ ๑๗ ๑ ม้วนต่อ ตลกวิตาราฟ ๑ ม้วนต่อ ฉายที่ พัฒนากร

บ่ายวันเสาร์ โรงหนังพัฒนากร งดการฉายหนัง ชั่วคราว

ในโปรแกรมนี้โรงหนังพัฒนากรได้บรรจุหนัง ถึง ๑๗ ม้วน จะลงมือฉายแต่ ๗.๑๐ ล. ท.

ค่ำดู ๑๕ สตางค์ โรงหนังนางเลิ้ง

โปรแกรม สำหรับ คืนวันพุธที่ ๑๐ ถึงคืนวันศุกร์ ที่ ๒ ธันวาคม

ตอน ๑ ผาญภัยของ ลม รวม ๑ ม้วน
๑ ม้วนต่อ บูงสงสัย ๑ ม้วนต่อ
ตอน ๑—๑ เงาคำราม รวม ๔ ม้วน
๑ ม้วนต่อ แหวนสำคัญ ๑ ม้วนต่อ

บ่ายวันอาทิตย์ โรงหนังนี้ งดการหนังชั่วคราว

ค่ำดู ๑๕ สตางค์ โรงหนังพัฒนารมณ์

โปรแกรม สำหรับ คืนวันพุธศัพท์ ที่ ๑ ถึงคืนวันศุกร์ ที่ ๒ ธันวาคม

ตอน ๑๐ ถึง ๑๕ หน้าตาดีม้า ๑๐ ม้วน
๑ ม้วนต่อ ความลับของบ่อทอง ๑ ม้วนต่อ
๒ ม้วน ตลกวิตาราฟ ๒ ม้วน ๑ ม้วนต่อ ตลกเซนจูรี ๒ ม้วนต่อ

บ่ายวันเสาร์ ฉายหนังตามโปรแกรมนี้

ในโปรแกรมนี้ได้บรรจุหนัง ๒๐ ม้วน ลงมือฉายแต่ ๗.๑๐ หลังเที่ยง

ค่ำดู ๑๐ สตางค์ โรงหนังปีนัง

โปรแกรม สำหรับ คืนวันพุธศัพท์ ที่ ๑ ถึงคืนวันศุกร์ ที่ ๒ ธันวาคม

ตอน ๑—๑ ผู้พยาบาท รวม ๔ ม้วน
๑ ม้วนต่อ เสรีภาพ ๑ ตะหนี่ ๑ ม้วนต่อ
๑ ม้วนต่อ นักสืบ เกษเนดี ๑ ม้วนต่อ
ตลกสิง ๒ ม้วนต่อ ความเสียใจ ๒ ม้วนต่อ

ในโปรแกรมนี้ได้บรรจุหนัง ๑๗ ม้วน ลงมือฉายแต่ ๗.๑๐ หลังเที่ยง

ค่ำดู ๑๐ สตางค์ โรงหนังชะวา

โปรแกรม สำหรับ คืนวันพุธศัพท์ ที่ ๑ ถึงคืนวันศุกร์ ที่ ๒ ธันวาคม

ตอน ๑—๑ ผู้พยาบาท ๑ ม้วน
๑ ม้วนต่อ เสรีภาพ ๑ ตะหนี่ ๑ ม้วนต่อ
๑ ม้วนต่อ นักสืบ เกษเนดี ๑ ม้วนต่อ
๒ ม้วนต่อ ตลกสิง ๒ ม้วนต่อ ๑ ม้วนต่อ นางสาวน้อย ๑ ม้วนต่อ

ในโปรแกรมนี้ได้บรรจุหนัง ๒๐ ม้วน ลงมือฉายแต่ ๗.๑๐ หลังเที่ยง

โรงหนังสิงคโปร์ แล โรงหนังสาธร

โปรแกรม สำหรับ คืนวันจันทร์ ที่ ๒๗ ถึงคืนวันพุธศัพท์ ที่ ๑ ธันวาคม

ตอน ๑—๑ เงาคำราม ๔ ม้วน ตอน ๑—๖ สมบัติร้าย รวม ๔ ม้วน
๑ ม้วนต่อ กล้องคู่ชีวิตร์ ๑ ม้วนต่อ คับใจ
๒ ม้วนต่อ ตลกเซนจูรี ๒ ม้วนต่อ ฉายที่ สิงคโปร์

บ่ายวันพุธ โรงหนังสิงคโปร์ ฉายตามโปรแกรมนี้

บ่ายวันพฤหัศบดี โรงหนังสาธร ฉายตามโปรแกรมนี้

ในโปรแกรมนี้ที่โรงหนังสิงคโปร์ ได้บรรจุหนังถึง ๒๐ ม้วน ลงมือฉายแต่ ๗.๑๐ ล. ท.

ค่ำดู ๑๕ สตางค์ โรงหนังบางลำภู

โปรแกรม สำหรับ คืนวันจันทร์ ที่ ๒๗ ถึงคืนวันพุธศัพท์ ที่ ๑ ธันวาคม

ตอน ๑—๑ เงาคำราม รวม ๔ ม้วน
๑ ม้วนต่อ จับไคเซอร์ ๑ ม้วนต่อ
๑ ม้วนต่อ ความกล้าหาญของโรดุน ๑ ม้วนต่อ ตาว บอย ที่ ๑๗ ๑ ม้วนต่อ
๒ ม้วน ตลกเซนจูรี ๒ ม้วน ๑ ม้วน ช่างอิเลคตริคเซ็นเนอ ๑ ม้วน

ในโปรแกรมนี้ได้บรรจุหนัง ๑๗ ม้วนลงมือฉายแต่เวลา ๗.๑๐ ล.ท. ตลอดโปรแกรม

วันเถมพลการปฐมทิณ ในคืนวันอาทิตย์ ที่ ๑๑ ธันวาคม พ.ศ. ๒๔๖๔ จะเจ็ดที่โรงหนังสาธร แล คืนวันอังคาร ที่ ๖ ธันวาคม เจ็ดที่โรงหนังพัฒนากร รวม ๑๐ กว่าชนิด มีภาพระบายสี ภาพดุน บอลลูน ฉีดราวันดุจ ชั้น

เรื่องไว้ที่ฮองเฮน ยาว ๑๖ ม้วนต่อมา ถึงแล้ว กำหนดฉายที่โรงหนังสิงคโปร์ แล โรงหนังสาธรในคืนวันจันทร์ ที่ ๒ ธันวาคมนี้

คาบูเรเต้อ ชนิด "ซีนิช"

ท่าน มี อัน หนึ่ง แล้ว หรือ ?

ถ้า ยัง ละ

[illegible] ท่าน ออย ใช้ คบูเรเต้อ ชนิด "ซีนิช"

[illegible] ปาร์ซอนส์

โปรด ส่ง รถ มา ให้ ตรวจ ดู อุ๋ จะ ตรวจ ให้ โดย ไม่ คิด ค่า บ่วย การ เลย

บริษัท สยาม มอ ตอร์ เวิกส์ ท.จ.ก.

สี่ตัก พระยา ศรี ก.ก. พระนคร

ลูบ น้ำ ดับ เพลิง พิเศษ สำ หรับ โรง ชี

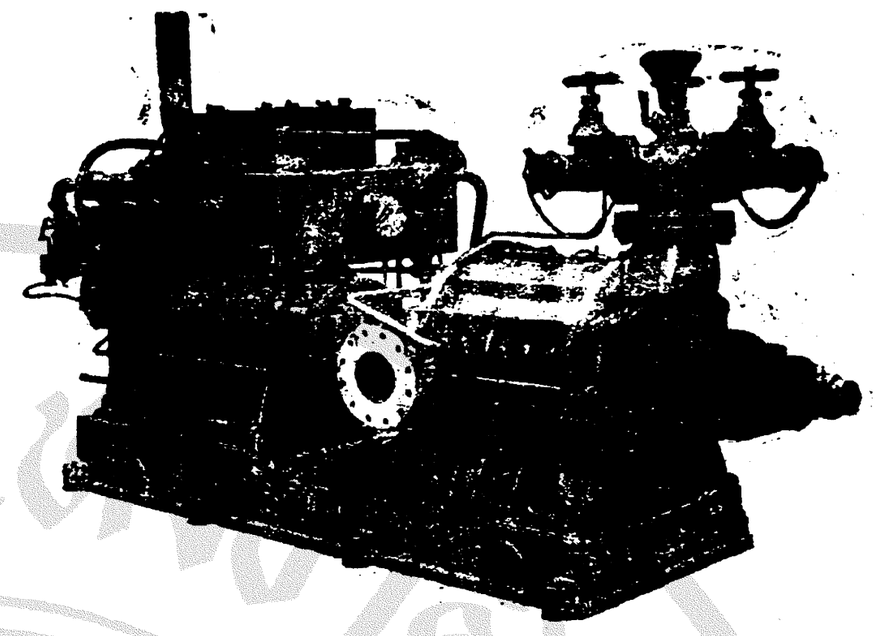

บริษัท สยาม อิมปอร์ต จำกัดสินใช้

เอเยนต์ สำหรับ กรุงสยาม โทรศัพท์ ๒๖๙

หมู แฮม

ตัด ขาย [illegible]วนด์ ละ บาท ๑.๔๐

ไม่ น้อย กว่า ๕ ปอนด์ ๆ ละ บาท ๑.๒๕

ห้าง เคียมฮั้วเฮง แอนโก

ท่าน ผู้ ก่อ สร้าง ควร ดู ประกาศนี้

กวงกิมหลง โรง เลื่อย จักร์ ตำบล บางซื่อ กรุงเทพ ฯ มี ตัวไม้ ต่าง ๆ จำหน่าย คือตัวไม้เครื่อง เรือนโรงทุกอย่าง น่าต่าง ๆ ขายพร้อม ทั้งไม้ สัก และไม้ ตะแบก ท่าน จะ เลือก ซื้อได้ ตาม ชอบ ใจใน ทันที หรือ ท่าน จะ สั่ง เปน พิเศษ ก็ได้ สำเร็จ ตาม ประสงค์ ทุกประการ ขอ เชิญ ท่าน พดไป ตก ลง กับ ผู้ จัดการ ที่ ตำบล บางซื่อ โทรศัพท์ ๗๓๗ หรือ จะ มา ที่ ห้าง ส่าซ่า ถนน เจริญกรุง โดย ตน เอง หรือ โดย โทรศัพท์ หมาย เลข ๔๔ ก็ได้ สม ดัง ความ ประสงค์ ทุก ประการ

กวงกิมหลง

โรงเลื่อยจักร์ ตำบล บางซื่อ กรุงเทพ ฯ

ห้าง ส่าซ่า เปน เจ้า ของ

๒ ๗ ๕๔. ๑ ป

ห้าง ซินซินฮะ ถนน พาหุรัดน์ กรุงเทพ ฯ

ควนจะ ถึง น่า กะวิง ลด้ว ห้าง นี้ได้ จัด ของ ทำ บุญ ไว้ คอย ขายให้ ท่าน พร้อม ทุก สิ่ง ทุก อย่าง ถ้า ท่าน ซื้อ ของ ทำ บุญ หลาย สิ่ง ขึ้น ไป ห้าง จะ ลด ราคา ให้ ท่าน ถูก ๆ เปน พิเศษ เวลา นี้ อะไร ไม่ ขึ้น หม้อ ยิ่งใหญ่ กว่า สร้อย ลูก ประคำคอ ถ้า แต่ง ตัว อย่าง แบบ สมัยใหม่ แล้ว เปน ต้องใช้ สร้อย ลูก ประคำ คอ ทีเดียว สร้อย ลูกประคำ คอ สี ทองใช้ เก่า ไม่ ดำ ทำโดย ฝีมือ ช่ง เมือง นอก ช่าง เมือง เรา ทำไม่ เหมือน เม็ดกระทัด รัด น่า เอ็นดู อย่าง เม็ดเล็ก มี สายสร้อย ลดห่วง สบริง แรวน ดือกเกีด พร้อม เดิม ราคา ขาย ละ ๗ บาท ๕๐ ลด เหลือ ๓ บาท ๕๐ อย่าง เม็ด กลาง เดิม ราคา ขาย ละ ๗ บาท ลด เหลือ ๓ บาท ๗๕ เม็ดใหญ่ เดิม ขาย ละ ๑๐ ลด เหลือ ๑๕ บาท ๕๐

ถ้า ท่าน จะซื้อ ตะเกียง ทนพยุอย่างดี ด้วยไม้ ขีด ไฟ อันเดียว ก็ ติดไม่ ต้อง ไช้ เหล้า กอซอ เผาไส้ เดิม ราคา ดวงละ ๒๑ บาท ลด ราคา เหลือดวงละ ๑๗ บาท ๕๐ ตะเกียง เจ้า พยุ อย่าง เก่าใช้ เดียว ลดราคา เหลือ ดวงละ ๑๕ บาท๕๐ ใช้ คู่ อย่าง เก่า เดิม ขาย ราคา แพงกว่าใช้ เดียวมาก เวอาน้ำ แพงกว่าใช้ เดียว ๕๐ ตางค์ เท่านั้น ราคา ดวงละ ๑๖ บาท ถ้า รับไป ขาย จะ ลด ราคาให้ อีก นาฬิกา พก ชีโลเบีด เรือง กระเดื่อง มีไม่ รับประกัน ให้ ไช้ โดยไม่ มี กำหนด เดิม ราคา เรือน ละ ๙ บาท ลด ราคา เรือน ละ ๑ บาท ๕๐ เท่า นั้น เดียว เหล็ก อย่ง เล็ก และ อย่าง เก่า ใหญ่ เหมาะ แก่ การ เข้า บ้าน ใหม่ หรือ แต่ง งาน มุ้ง หมอน ที่นอน มี ขายพร้อม เดียงผ้าใบ เดินป่า อเมริกันอย่าง พับได้ ดา เข้ มาแล้ว กำปั้น เหล็ก สำหรับไช้ เรือ หีบ เหล็ก ติดพื้น ๕ ใบเถา ตู้ เซฟกันไฟ และ ผู้ร้ายได้ จริง ๆ มี ขาย ราคา ถูก ๆ เสื้อ กางเกง แพร ผ้า ม่วง เรียงไส้ มี ลด เข้า มา ใหม่ มาก ราคา ถูก กว่า เก่า ตั้ง ครึ่ง ตัว นาฬิกา ข้อ มือ เรือนทองคำ แต่ สำหรับ ผู้ หญิง และ ผู้ ชายมี มาใหม่ มาก ถึง ห้าง สั่งที่ ใด ๆ ก็ ไม่ มีเหมือน อย่างถูก ที่สุด เดิมราคาเรือนละ ๔๒ บาทลด เหลือ๒๗—๐๐—๖บาท นาฬิกา ข้อ มือ เรือนเงิน ขายเงิน สบริง ยืดได้ พร้อม เดิม ราคา เรือน ละ ๒๔ บาท ลดเหลือ ๑๖ บาท

ห้าง ซินซินฮะ โทรศัพท์ ๑๑๐๕

แจ้งความ

ของ

โรงพิมพ์ จีน ในสยามวารศัพท์

ขอ แจ้งความให้ บรรดา ผู้ที่ มีกิจ เกี่ยวข้อง ติดต่อกับ โรงพิมพ์ นี้ ทราบ ว่า:—

(๑) การเปลี่ยนแจ้งความที่ลงประจำ ขอให้ ส่ง สำเนา แจ้งความ มา ถึง ก่อน เวลา ๑๐ ก. ท. ใน วัน นั้น ๆ

(๒) ถ้า ข้อความ ที่ ส่ง มา เปลี่ยนแปลง มาก กว่า ที่จะ บรรจุ ในที่ที่กระทำ ความ ตกลง แล้ว จะ คิด ราคา ส่วน ที่ เกิน อีก นิ้ว ละ ๕๐ ตางค์ สำหรับ ครั้ง ๑

(๓) โรงพิมพ์ สงวนความ ขอบธรรม ที่ จะ งด แจ้งความ ที่ ลง ประจำ รายใด ๆ ใด เดือน ๑ ไม่ เกิน ๓ ครั้ง เมื่อมี เหตุ จำเปน

(๔) ถ้าผู้ใด ปรารถนาจะลง แจ้งความ ประจำในหนังสือพิมพ์ นี้ ขอ ให้ มา กระทำ ความ ตก ลง กับ ผู้ จัดการ

(๕) สมาชิก ผู้ รับ หนังสือ พิมพ์ ผู้ ใด ทั้งใน กรุง และ ต่าง จังหวัด ไม่ได้ รับ รับ หนังสือ พิมพ์ ตาม เวลา อัน สม ควร ขอ โปรด แจ้ง เหตุ แก่ สำนัก งาน นี้ โดย เวลา อัน สมควร

(๖) การ ลงชื่อ รับ หนังสือ พิมพ์ หรือ การ ลง แจ้งความ ประจำ นั้น ขอ ให้ ส่ง เงินบำรุง ตองน่าตาม ระเบียบ (แต่ สำหรับ การ ลง แจ้ง ความ ประจำ จะ ผ่อน การ ส่ง เงิน เปน งวด ๆ หรือ เปน รายเดือนก็ได้ ขอ แต่ ข้อ ตก ลง)

โรงพิมพ์ จีน ในสยามวารศัพท์

ปากคลอง ตลาด กรุงเทพ

จังหวัด พระ