จีนโนสยามวารศัพท์

CHINO SIAMESE DAILY NEWS.

華暹新報

BANGKOK.

ราคาขายปีละ ๑๒ เหรียญเงินตรา

ฉบับ ที่ ๗๙ | จีนในสยามวารศัพท์ | 華暹新報民國九年七月十日 | วัน เสาร์ ที่ ๑๐ กรกฎาคม พระพุทธศักราช ๒๔๖๓

ห้างยี่ยามากุจี สี่แยก วัดตึกเทพ ฯ ไทรศัพท์ ๒๔๗๖ | สาขา อยู่ ที่ หลัง วังบูรพากรุงเทพ ฯ ไทรศัพท์ ๕๕๗

โอสถ ยินทัน

ระวังให้ดี

ด้วยในเวลา นี้ได้ ทราบว่า มี ยา ยินตังเก๊ปลอม ขายมากขึ้น เพราะ ฉนั้น ถ้า ท่าน ทั้งหลาย ที่ ซื้อ ยา ยินตัง ควร สังเกต ดู ให้ดี ถ้า ยา ยินตัง ของห้าง ข้าพเจ้า ซึ่ง เปน เอเยนต์ จำหน่าย แล้ว ในห่อ ยา จะต้อง มี หนังสือไทย กำกับ อยู่ ด้วย ทุก ๆ ห่อ ห้างยี่ยามากุจี เปน เอเยนต์ ขายยายินตัง

ห้าง ยี่ยา มา ก จี สี่แยกวัดตึก กรุงเทพ ฯ ไทรศัพท์ ๒๔๗๖ สาขาอยู่ หลังวังบูรพา กรุงเทพ ฯ ไทรศัพท์ ๕๕๗

เหล้าเบียร์ริน ที่ขะหัน กลั่นที่ฯ

รนิดนี้ได้มีชื่อเสียง ทำโดยความสะอาด

โด่งดัง มานานแล้ว เรียบร้อย จน ถึง

ในประเทศที่ศิวิไลซ์ ตระ ทรง ฉัน ของ

ออกขายกันได้ทั้ง ประเทศ ยี่ปุ่น รับ

โรงเหล้าใหญ่ทั้งหลาย รอง ว่า เปน เหล้า

ขาว กว่า สิ่งทั้งปวง นิยมชนิดที่ดีกว่านี้

ทั้งหมด และ วิธี ของอื่นโดยแท้ ๆ

ถึงทั้งกระทรวงนี้ยัง ก็องรับ ... ขายร้าง ขลาวขนผู้ใหญ่ ผู้น้อย แต่ก็ต้อง ไว้เหตุอันนี้ ... ทุกวันนี้ เชิญ ท่านทั้ง ... ใจท่านมากเปนแน่

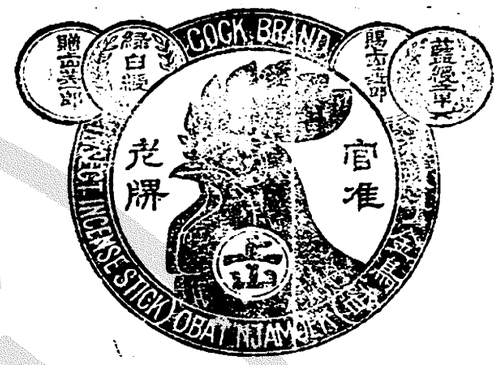

ยา กัน ลัตว์

เปน ยา สำหรับ กัน เลือด กัน ปลวก กัน มด และ กัน แมลง ต่าง ๆ ได้ ดี ที่ หนึ่ง แพทย์ ใน ประเทศ ยี่ปุ่นได้ คิด ประกอบ ทำ ยา ชนิด นี้ ขึ้นไว้ เพื่อ สำหรับ ความ สุขแห่งร่าง กาย มนุษย์ โดยไม่ ให้มี สัตว์ แมลง ต่าง ๆ ตามที่ กล่าว มา แล้ว นั้น เข้า มา รบกวนได้ ยา ชนิดนี้ มี ผู้ นิยม ใช้ เกือบ ทั่วโลก ขอ เชิญท่าน ทั้งหลายที่ ยังไม่ ได้เคย ใช้ ยานี้จง ซื้อ มา ลอง ดู ก็ คง อาจ ทราบว่า ยานี้ จะ มีคุณ ประโยชน์ อย่างไร ทั้งราคา ก็ พอ สมควร ด้วย

มีขายที่ ห้างยี่ยามากุจี ไทรศัพท์ ๒๔๗๖ ถนน เยาวราช สี่แยก วัดตึก กรุงเทพ ฯ สาขา ตั้ง อยู่ ที่ ถนน หลังวัง บูรพา ไทรศัพท์ ๕๕๗

ห้างเอส. เอ. บี

โดยได้รับ พระ เมต ราชานุญาต

ข้าพเจ้า มี ความ ยินดี ที่ จะ แจ้ง ความ ให้ท่าน ทั้ง หลาย ทราบ ด้วย ข้าพเจ้าได้ รับในเดือนเมษ นี้

นาฬิกา โกรโนมิเตอร์ วอลทัม เดิน ๘ วัน

สำหรับใช้ ในเรือ แลใน บ้าน

นาฬิกา วอลทัม ชนิด นี้ ประกอบ ด้วย เครื่อง ที่ เชิด ชูความ เหมาะดังต่อไปนี้ :—

เครื่อง นิเกิล

ฝังเพ็ชร์ แลทับทิม ๑๕ เม็ด โดยคลองที่อ ณาต ต่าง ๆ กัน และได้ ขอบ แล้วครง อย่าง ที่ ดุด จักรอกล่วม ด้วย สกรู ใบ ละ ๑ ชิ้น แถม มี เพ็ชร์ รอง ทั้ง ข้าง บน และ ข้าง ล่าง คลับ ลาน ๑ อัน และอื่น ๆ ล้วน แต่ เครื่อง อย่างเรียบร้อยทั้งนั้น

ห้างเอส. อ.บี

ถนนอุณากรรณ์ เชิญกุง

จักรยานยนตร์

ถ้า ท่านต้องการ จักร ยานยนตร์ ไม่ว่า สำหรับใช้ การ ใด ๆ เชิญ มา ที่ ห้างเทพนคร พานิช จะ ได้ สม ความ ปรารถนา ของท่าน ทั้ง ราคา ก็ย่อม เยาว์ มี เครื่อง อาไหล่ต่าง ๆ แล ทำ การ ซ่อม ได้ทุก อย่าง

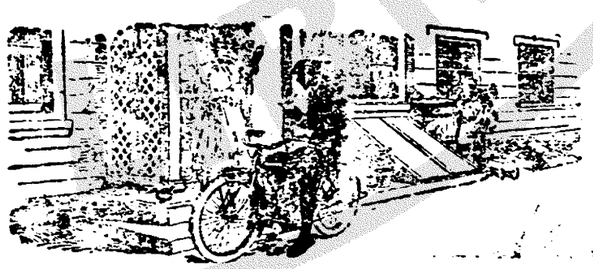

รถ จักร ยาน ยนตร์ อินเดียน เปน รถ ที่ วิเศษ อย่าง หนึ่ง เวลานี้ มี ขนาด แล แรงม้า ต่าง ๆ พึ่งตก เข้ ามา ขอ เชิญ มา ชม ดู ที่ ห้างเทพนคร พานิช ถนน สี่ พระยา (ไทรศัพท์ ๑๕๗)

เรื่องอัตราราคา ค่า ลงแจ้งความ

ด้วยผู้ใด หรือ ที่ ทำ การ ใด ๆ จะ ลง แจ้งความ ขาย ของหรือ ประกาศ โรงพิมพ์ จีนโนสยามวารศัพท์ มี ความ ยินดี จะรับ ลง ให้ทุก อย่าง และ ขอ เรียกเอา ค่า บ่วย การ แต่ พอ สมควร เท่า นั้น ถ้าท่านจะ มี ความ สงสัยใน เรื่อง เงิน ค่าจ้างก็ให้ มาตก ลงกับ ผู้ จัดการ เสีย ก่อน ก็ได้

อัตรา ค่า ลง แจ้ง ความ หรือ ประกาศ ดังนี้ คือ :—

๑ วัน	นิ้วละ	๑ บาท		
๒ ,,	,,	๑ ,,	๖๒	สตางค์
๓ ,,	,,	๒ ,,	๒๕	,,
๔ ,,	,,	๒ ,,	๗๒	,,
๕ ,,	,,	๓ ,,	—	,,
๑ วันหรือ ๑ อาทิตย์		๑ ,,	๗	,,
๒ อาทิตย์	นิ้วละ	๔ ,,	๕๗	,,
๑ ,,	,,	๕ ,,	๗๗	,,
๔ ,,	,,	๖ ,,	๕๐	,,
ต่อ นั้นไป อาทิตย์		๑ ,,	๒๕	,,

ต่างประเทศต้องการ

น้ำมันผสมสีของห้างวิริยะพานิช ทำขึ้นคราวนี้ดียิ่งกว่าคราวก่อน และใช้ได้ดีเหมือนของต่างประเทศ จึงมีผู้นิยมมาก บัดนี้ห้างหนึ่งในเมืองตรินประเทศอิตาลี กำลังทำความตกลงกับห้างวิริยะพานิช จะสั่งซื้อน้ำมันผสมสี ๒๐๐๐๐ กิโล

ข้อพิสูจน์ที่จะให้เห็นว่าดีจริงหรือไม่ก็คือ "ได้รับรางวัลชั้นที่ ๑ แล้ว" เพราะฉนั้นขอเชิญท่านที่ยังไม่เคยใช้ลองใช้ และท่านที่เคยใช้แล้วจงอย่าลืม ราคาปีบ ๕ แกลลอนซ์ ๑๓ บาท

อนึ่งห้างวิริยะพานิชยังมีน้ำมันประตู น้ำมันแก้ว น้ำมันขัดเงา และน้ำมันทาไลหะขายพร้อม สรรพเนื้อไม้ต่าง ๆ ที่จะให้เงางามตาแล้ว ก็ควรใช้น้ำมันตังคลาวนี้ จะได้เห็นความงามของน้ำมันนี้ ราคาถูกกว่าน้ำมันที่สั่งประเทศส่งเข้ามาขายตามท้องตลาด น้ำมันประตูขวดละ ๑ บาท ๕๐ สตางค์ น้ำมันแก้วขวดละ ๑ บาท น้ำมันขัดเงาขวดละ ๑ บาท ๒๕ สตางค์ สั่งซื้อได้เสมอที่ห้างวิริยะพานิช ประตูสามยอด จังหวัดพระนคร

ห้างวิริยะพานิช ประตูสามยอด ตรงข้ามห้างบีกิ๊ว

จังหวัดพระนคร

ด. ๑๕/๑๐/๖๒ ๑. ป.

เก็บค่าดู บริษัทภาพยนต์นาครเขษม ๑๐ สตางค์

เปลี่ยนโปรแกรมใหม่สำหรับวันเสาร์ที่ ๑๐ ถึงวันอังคารที่ ๑๑ กรกฎาคม ตัวอายร้าย ๑ ม้วน น้ำใจมนุษย์ ๑ ม้วน หมาป่าตัวภูต ๒ ม้วน กับตลกและเบ็ดเตล็ดอีกหลายม้วน ถึงวันเสาร์ อาทิตย์ที่ ๑๐—๑๑ กรกฎาคมนี้ มีตลกร้องพากย์รบรรเทิงสนุกเรื่อง "ค้ายายแดง" ต่อจากที่แสดงมาแล้ว เมื่ออาทิตย์ก่อนนี้ เมื่ออาทิตย์ความสนุกของเรื่องนี้มีเพียงใด อาทิตย์นี้ก็ยิ่งสนุกขึ้นไปอีก ฉะนั้นขอเชิญแต่หัวค่ำสักหน่อย คือนักจะหาที่นั่งได้ลำบาก

เก็บค่าดู โรงหนังนาครศรีธรรมราชสาขาที่ ๑ ๑๐ สตางค์

โปรแกรมสำหรับคืนวันเสาร์ที่ ๑๐ ถึงอังคารที่ ๑๑ กรกฎาคม เงาแห่งภัยร้าย หนังพิเศษกรมสิทธิ์ ๑ ม้วน ตลกรูปบุษยา ๑ ม้วน ตลกประจำญาติ ๑ ม้วน กับเบ็ดเตล็ดต่าง ๆ อีกหนังพิเศษเรื่องเงาแห่งภัยร้ายนี้ว่าเป็นเรื่องยอดเยี่ยมเรื่องหนึ่ง เพราะนายถินคอนเป็นผู้แสดง เป็นหนังของบริษัทที่ว่าเป็นเจ้าแห่งหนังทั้งปวงเมืองเงา ๆ ของไทยเรา ถ้ารู้ให้แล้วก็ต้องมาดูเอง

เก็บค่าดู โรงหนังนาครราชสีมา สาขาที่ ๒ ๑๐ สตางค์

เปลี่ยนโปรแกรมใหม่สำหรับวันเสาร์ที่ ๑๐ ถึงอังคารที่ ๑๑ กรกฎาคม ปรายจลาจล หนังพิเศษกรมสิทธิ์ของบริษัทวิตเตียมพ็อกซ์ นายวิตเตียมเป็นผู้แสดงรวม ๗ ม้วน ตลกใจเด็ดตอนที่ ๑๑—๑๔—๑๕ รวม ๖ ม้วน กับเบ็ดเตล็ดใหม่ ๆ สนุก ๆ อีกมาก ถึงวันเสาร์ อาทิตย์ที่ ๑๐—๑๑ กรกฎาคมนี้ ตลกร้องพากย์ สนุกเรื่อง "อ่ายขมังเดง" ต่อจากที่แสดงมาแล้ว เมื่ออาทิตย์ก่อนนี้ ความจับอกจับใจในเรื่องนี้ประการใดนั้น คราวนี้ยิ่งสนุกขึ้นไปอีกเพราะมีตัวตลกและระบำมาแต่ในหลวงหลายคนด้วย แต่มีชื่อเสียงรับความชมเชยมาแล้วทั้งนั้น

โรงหนังทั้ง ๓ โรงนี้ มีหนังต่างกัน ๆ เสาร์ อาทิตย์ ตามความเคยเปลี่ยนตามโปรแกรมใหม่ ส่วนตลาด วัน ๆ เสาร์ สำหรับนาครเขษม กับนาครราชสีมานั้นคงเปลี่ยนตามโปรแกรมวันศุกร์

เก็บค่าดู โรงหนังนาครปฐม สาขาที่ ๓ ๑๐ สตางค์

โปรแกรมสำหรับคืนวันเสาร์ ๑๐ ถึงอังคารที่ ๑๑ กรกฎาคม ผู้ชายต้องคม ๑ ม้วน เจ้าพ่อเจ้าคอนที่ ๑๕ จบบริบูรณ์ ๑ ม้วน กับตลกและเบ็ดเตล็ดต่าง ๆ อีกมาก

ตั้งแต่บัดนี้ต่อไป จะเปิดการฉายหนังกลางวันขึ้นอีกคือ นาครเขษมเพิ่มพุธ และนาครราชสีมากับนาครศรีธรรมราชเพิ่มวันพฤหัสบดี

วันพุธที่ ๑๑ กรกฎาคมที่นาครเขษม จะมีหนังเรื่องใหญ่ฉาย

นายชุนโต้ ผู้จัดการทั่วไป

ด. ๑๐/๗/๖๒

จีนโนสยามวารศัพท์

วันที่ ๑๐ กรกฎาคม พระพุทธศักราช ๒๔๖๓
วัน เสาร์ แรม ๑๐ ค่ำ เดือน ๗ ปีวอก
โสศก จุลศักราช ๑๒๒๒

ข่าวจังหวัดเชียงใหม่

ไฟฟ้า

ใคร ๆ ที่เคยย่างเข้าไปในจังหวัดนี้ เป็นต้องได้สังเกตทุกคนว่าถนนในจังหวัดนี้มีมากสาย แต่มีขนาดกว้างยาวสอาดหมดจด ถ้าเป็นผู้ได้เคยเที่ยวตามมณฑลต่าง ๆ ภายในพระราชอาณาจักร จะต้องออกปากชมว่าที่ไหน ๆ ที่สู้ไม่ได้ ควรต้องจัดเป็นที่ ๒ กรุงเทพ ฯ แต่เวลากลางคืนเดือนมืด ๆ ยังไม่สดวกแก่การสัญจรไปมา เพราะนอกจากโคมปลายเสาซึ่งกรมสาธารณสุขได้สร้างไว้บางแห่ง ไม่มีแสงสว่างอันใดจะส่องถึง

บัดนี้ได้ทราบว่าพ่อค้าหลายคนได้คิดจะตั้งบริษัทไฟฟ้า บัดนี้นายหยงกับนายเกตรงได้ต้องลงมากรุงเทพ ฯ เพื่อขออนุญาต ถ้ารัฐบาลอนุญาตตามปรารถนาแล้ว ไม่แต่จะเป็นผลดีแก่บริษัท จะเป็นโชคดีแก่ไพร่บ้านพลเมืองอันจะมีกิจธุระจำต้องสัญจรไปมาในเวลาค่ำด้วย

สุราเถื่อน

ตามลัทธินิยมของชาวชนบทในจังหวัดต่าง ๆ แห่งมณฑลภาคพายัพยังยืนคำเป็นกระดานขาเดียวอยู่ว่า มีผีมีเจ้าศักดิ์สิทธิ์สามารถให้โชคดีให้เดชะห์ร้ายแก่มนุษย์บุถุชนอย่างชลังอยู่เสมอ แต่ผีแลเจ้านั้นอยู่นอกอำนาจมนุษย์ ไม่พอใจรับเครื่องสังเวยที่เสียภาษีแล้ว แลอุตริมนุษย์บางจำพวกก็พอใจเลือนตามลัทธินิยมของผีหรือเจ้าประกอบด้วยประเพณีที่ถือกันเคร่งครัดว่า สุราเป็นยาอายุวัฒนะ เพราะฉนั้นคนพื้นเมืองในภาคพายัพ (นอกจากที่ได้เอาเพทมรรพชิตสังวรศีลสำรวมพรต) จึงนิยมเสพสุราทั้งผู้ชายแลหญิง แต่โดยมากมักพอใจสุราเถื่อนด้วยเพราะดังกล่าวแล้วประกอบด้วยราคาถูกกว่าเหล้าโรงต้มกรั่นร้อน ดังนี้ สุราเถื่อนจึงมีชุกชุมจนเจ้าน่าที่ปราบปรามไม่ไหว เวลานี้มีมีดกดื่นกว่าที่อื่น ๆ ก็คือตามตำบลต่างๆในท้องที่อำเภอดอยสะเก็ด พวกพวกทำสุราเถื่อนเหล่านี้บางคนก็เคยถูกจับตัวไปลงโทษแต่ไม่ยักเข็ดหลาบ ยังถือการทำเหล้าเถื่อนเป็นปรกติธุระอยู่เสมอ

ขลาดฤๅเขลา ?

ขึ้นชื่อว่าทนายความ ตามปรกติต้องไม่รังเกียจที่จะรับว่าต่างแก้ต่างโจทย์จำเลยผู้ได้สมัครใจมอบหมาย แม้เป็นความประเภทอนาถา ถึงจะได้ชื่อเป็นทนายที่รักษามรรยาทดีงาม อันชอบด้วยนิติธรรมสาตร์ แลนิติสาระบัญญัติ แต่ทนายความในจังหวัดนี้ออกจะชอบมาพากลสักหน่อย โดยมากมักรับว่าความแต่เรื่องที่สดวกใจกลืนกล่องคอ ประเปนเรื่องที่อัยการฤๅผู้พิพากษารวมอยู่ในคณะจำเลยเปนต้องดิ้นเคียรไปตาม ๆ กัน ดังคดีอาญาในระหว่างขุนศุภกิจขนสาร กับพวกโจทย์ หลวงรวชรายการอัยการมณฑล หลวงรามปริญญาผู้พิพากษากับพวกจำเลย ทนายความในจังหวัดนี้ไม่มีใครเลยสักคนเดียวที่อาจสามารถรับว่าต่างโจทย์ เปนอันว่าโจทย์ยังหาทนายมิได้จนกระทั่งบัดนี้ เพราะฉนั้นจึงมีคำพังเพยสอดเข้ามาว่า "การที่ทนายความไม่หาญรับว่าต่างโจทย์นั้นเปนด้วยขลาดฤๅเขลา ? แลชื่อว่าได้รักษามรรยาทดีงามฤๅหามิได้" ดังนี้ จะไม่เปนปัณหาอันควรต้องครองฤๅ ?

เล่นการพนัน

หากได้ปรากฏแล้วว่า หลวงประชานุรารักษ์นายอำเภอเมือง เปนผู้สามารถกระทำการตามหน้าที่ถูกส่วนหาตัวจับยาก ยังมีบกพร่องอยู่ก็แต่ความสอดส่องตรวจตราไปไม่ทั่วถึงสภาพแห่งบุทคลจำพวกถือการพนันเปนอาชีพ ซึ่งได้ลอบลักเล่นกันเนือง ๆ แต่โดยมากมักเล่นกันในบ้านเจ้าใหญ่นายโต ไม่สดวกแก่เจ้าหน้าที่ที่จะเด็ดดอดเข้าไปจับกุม แลอาจเห็นเปนเสมือนลูบหน้าปะจมูก จึงกระทำให้ต้องขังกเพราะติดแก่งเกรงใจ ด้วยใจไม่ป้ำพอ ดังนี้เปนเหตุให้ผู้ลักเล่นการพนันทนงตัว บางแห่งถึงกับเล่นอย่างเปิดเผย ฤๅที่เรียกว่าตำตาเจ้าหน้าที่

สมัยเสียทีก็กหรือ ?

เวลานี้ข้าราชการทุก ๆ แผนกมักถือสันโดษ ไม่ทะยาทะแยงแสที่จะผูกสมัครรักใคร่ซึ่งกันแลกัน บ้านใครใครอยู่ อุ่ใครใครนอน หมอนใครใครเรียง สะเบียงใครใครกิน ถือพวกถือหมู่เปนก๊กเปนเหล่าคล้ายกับพวกจีนในสมัยเสียทีก๊ก ดูไม่ชอบมาพากลเลย จึงใคร่จะตักเตือนด้วยเจตนาดีว่า จงเลิกถือเราถือเขากันเสียเถิด ใช่อื่นไกลที่ไหนมา ทุกพวกทุกหมู่ล้วนแต่สืบสายโลหิตมาจากคนคนไทยด้วยกัน แลเปนข้าข้าวแดงแกงร้อนเจ้าเดียวกัน ถ้าได้กลับใจเข้าปรองดองกันแล้ว ไม่แต่เปนผลดีแก่การส่วนตัว ราชการของพระผู้เปนเจ้าก็จะดำเนินไปโดยสดวกด้วย สมสมัยกับสุภาสิตว่า

"สพฺเพสํ สํขฺภุคานํ สามคฺคีอฺตฺมิ สาจิกา"

ร้านสัตรีประดิษฐ์ทนต์

มีข้อสำคัญอยู่ ๒ ประการ ดังต่อไปนี้

ข้อ ๑ ร้านสัตรีประดิษฐ์ทนต์นี้ รับทำฟันแต่เฉพาะสัตรีเท่านั้น

ข้อ ๒ ผู้ที่ทำการทั้งหลายในร้านนี้ล้วนแต่เปนสัตรีทั้งสิ้น

ข้อ ๓ เครื่องมือต่าง ๆ ที่เกี่ยวกับการทำฟันล้วนแล้วเปนของอย่างดีทั้งสิ้น

ข้อ ๔ จะลดให้ร้อยละ ๒๐ แก่ผู้ที่มาทำฟันที่ร้านนี้ มีกำหนด ๑๕ วัน นับตั้งแต่เปิดร้านเปนต้นไป

ข้อ ๕ สัญญาว่าทำได้อย่างดีตามความประสงค์ของผู้จ้าง และคิดราคาตามสมควร

ข้อ ๖ ร้านทำฟันนี้ รับทำให้แก่คนทุกชั้น และไม่เปนการลำบากในการค้นหาสำนักงานนี้

ทั้งมียาขายทุกชนิด และของสำหรับผู้หญิงต่าง ๆ ขายด้วย

ตั้งต้นเปิดร้านแต่วันที่ ๑๕ กรกฎาคม พ. ศ. ๒๔๖๓ เปนต้นไป

ร้านตั้งอยู่ที่ น่าโรงงิ้วเทียนฮู่ ตำบลตรอกเจ็ดวัวเนียม จังหวัดพระนคร

ด. ๖/๔/๖๓ ๖. ค.

ร้านตองหัว

ยินดีรับรองท่านไปรดแวะ

ด้วยพวกเราทุกชั้นบรรดาศักดิ์เปลี้องการโว้ทุกข์ถวายแล้ว จึงต้องนุ่งห่มตามราชี้ของวัน จักเปนสัตรีสวัสดิ์สุภาพรให้สมกับ "สวัสดิรักษา" ของท่านสุนรภุ รานา นิยมเกต้า ฯ ถวาย เมื่อครั้งท่านทรงชีพอยู่นั้น ดีสวันสั่งแท้ที่ข้าพเจ้าสั่งเข้ามาขายในประเทศสยาม ให้นามว่า "ดีสวันตราตองหัว" นั้น ได้จำหน่ายมาช้านานแล้วจนมหาชนพอใจ ท่านจาต้องการสิ่งอะไร แลงเหลือง เขียว ม่วง ดำ น้ำเงิน ฯลฯ มีพร้อมทุกอย่าง ยังมีดีสวันอีกมากกว่ามากที่สุดคือ "ชิ้นมา" หรือ "กาฬ์นกมเขียว" ที่ทหารบกต้องการ ย้อมยุนิฟอร์มก็มี "ตองหัว" เปนร้านใหญ่อยู่เชิงสพาน พิทย์เลียร ตอนถนนบี่พระยา กับมีร้านสาขารับไปขายราคาเท่ากันอีก เช่นที่สพานเฉลิมถนนวรจักร ที่อื่นก็มีสุด แต่ท่านจะเลือกซื้อ

ร้านตองหัว มีบุหรี่, ยาบำบัดโรคของใช้ต่าง ๆ, น้ำหอม จำหน่ายโดยราคาถูกกว่าที่อื่น และหนังสือ อ่านชวนสนุกทั้งเพิ่มความรู้ก็มีจำหน่ายด้วย ข้าพเจ้ายินดีต้อนรับท่านด้วยความนับถือ ถ้าท่านแวะเยี่ยมร้านนี้

อนึ่ง ท่านที่อยู่ต่างเมืองจะให้ข้าพเจ้าส่งของที่มีในร้านมากมายหลาย ร้อยอย่างไปให้ท่านถึงที่พัก ก็ยินดีจะปฏิบัติตามใจโดยปราศจากความรังเกียจ แต่ขอได้โปรดบอกตำบลมาให้ชัดเจน พร้อมกับเงินราคาสิ่งของ และค่าส่งบ้างเล็กน้อยเท่าที่จะต้องเสียไปโดยทางไปรสนีย์ จัดการ

นายปี ตองหัว

ด. ๒๕/๗/๖๓

แจ้งความ

ยาขนานวิเศษของหมอ
Dr. Morse's Indian Root Pills

คำอธิบาย

ยาชื่อ "อินเดียนรูตปิลส์" (*Indian Root Pills*) ของหมอมอร์ส (*Dr. Morse*) เปนยาขนานวิเศษ อันได้ผสมขึ้นโดยความระมัดระวังของนายแพทย์ที่ชำนาญ และบันจุไว้ในหลอดแก้วอำพัน ไม่ใช่หีบไม้ตามธรรมดา ยานี้เปนยาบริสุทธิ์และมีคุณอย่างเอกอุ เหมาะสำหรับผู้ที่เปนโรคท้องผูกเปนพรรดึก โลหิตในปรกติบังเกิดไม่คล่อง หรือสัตรีที่มีร่างกายไม่สมประกอบ โดยโรคภัยเบียดเบียนต่าง ๆ ซึ่งสมุหฐานแห่งโรคทั้งนี้ จักทำให้เกิดอาการไม่ปรกติอีกต่างๆ คือ ธาตุภายในอวัยวะอ่อน, โรคปอดศีร์ษะ, ความวิงเวียน, ท้องขึ้น หายใจไม่สดวก, เจ็บตามหลัง, โรคไข้ข้อพิการ, โรคหวัด, โรคไข้หวัดใหญ่, โรคปวดเมื่อยตามเส้น ฯลฯ ยาขนานนี้ยังสามารถรักษาโรคที่เกิดจากโลหิตไม่ปรกติ หรือโรคผิวหนัง เช่นสิวหรือเปนแผลบ่อยเน่าพองได้อีกด้วย บางประเทศไม่มียาจะใช้รักษาโรคทั้งหลายแหล่เหล่านี้ให้เหือดหายได้ และกว่าจะมียารักษาให้เหมาะแก่โรคสิ่ง ชีวิตก็ถูกทรมานอย่างน่าสงสารเสียแล้ว สัตรีบางคนที่ผอมแห้งไม่มีกำลังโดยเปนโรคระนาเมื่อซึ่งเนื่องจากโลหิตไม่บริสุทธิ์นั้น เมื่อได้ทดลองใช้ยาขนานนี้แล้ว จะรู้สึกว่าเปนยาที่วิเศษยิ่งนัก หรือจะกล่าวได้ว่า ไม่มียาสัตรีขนานใดจะวิเศษไปกว่ายาชื่อ "อินเดียนรูต" ของหมอมอร์ส เพราะเปนยาที่นำความสุขสมบูรณ์ให้เกิดมีแก่ร่างกายได้โดยแท้จริงแน่นอน กระทำให้ความเหนื่อยอ่อนหายไปในเวลาเร็ว และอวัยวะภายในก็กลับปรกติขึ้นอีก จึงเปนยาขนานวิเศษที่จะรับรองความสุขแห่งร่างกายได้เปนอย่างดี

โดยเหตุที่ยาขนานนี้ได้ผสมขึ้นด้วยความระวังดังกล่าวแล้ว ย่อมเปนยาที่อาจป้องกันอันตรายอันเกิดจากโรคภัยได้เปนอย่างเอกอุ การใช้เพียงเล็กน้อยในไม่ช้าก็จะทำให้คนที่เปนโรคเห็นคุณอันแท้จริง ด้วยเปนยาที่อาจถ่างอาการโรคภายในให้หายเปนปรกติได้ สำหรับชายหนุ่มหรือหญิงสาว ตามธรรมดาก็ใช้ยานี้ตั้งแต่ ๒ ถึง ๔ เม็ด ส่วนเด็กที่มีอายุตั้งแต่ ๔ เดือนขึ้นไปถึง ๔ ขวบ ใช้เพียงเม็ดเดียวก็พอ แต่ผู้ที่มีอายุสูงกว่านี้ใช้เพียง ๑ เม็ดหรือ ๒ เม็ดเท่านั้น ยาขนานนี้ควรรับประทานเมื่อก่อนเข้านอนในเวลากลางคืน ถ้าจะรับประทานในเวลาเช้าก็ต้องก่อนเวลารับประทานอาหารสักชั่วโมง ๑ หรือ ๒ ชั่วโมง เพื่อกำลังของยาจะได้ทำประโยชน์ให้ได้เปนอย่างดีต่อไป

ห้างเกรี๊ตอิสเทินดิสเปนซารี่
เอเย่นต์แห่งกรุงสยามคือ
ห้างกวางยิงเชียง
เลขที่ ๗๐๒ ถนนเยาวราช
จังหวัดพระนคร

ด. ๔/๗/๖๓ ๑. ป.

กฤษณาเพิ่มภาคเปนยอดแห่งยาประจำบ้าน

แจ้งความห้างขายยาพุกนิน

ขอกราบเรียน แจ้งความ มายังท่านทั้งหลายทราบ ยาตัดรากโรคหนองใน ยาน้ำพุกนิน ยารือจักร์ นารายน์ประสิทธิ์ ข้าพเจ้านายเซียวกวงเปนผู้ผสมออกจำหน่ายอีก มีสัพคุณอย่างศักดิ์สิทธิ์ ท่านที่เคยใช้เคยนับถือ ว่าประทานถูกกับโรคหนองในอย่างยิ่งดี หายาอื่นเปรียบมิได้ ท่านก็ย่อมทราบสัพคุณยาตัดรากโรคหนองในนี้ดีเพียงใด ไม่จำเปนข้าพเจ้าจะต้องพล่ำสัพคุณให้ยืดเยื้อ

ยาน้ำพุกนินนี้ก็ได้เคยผจญกับโรคอหิวาต์เกิดขึ้นชุกชุมในจังหวัดพระนคร และจังหวัดฉะเชิงเทราได้รับประทานยาน้ำพุกนินาถนั้น ก็รอดพ้นอันตรายมามากต่อมากคน มีชื่อเสียงโด่งดังและยานี้ได้มีผู้รับไปจำหน่ายตามจังหวัดต่าง ๆ

ยารือจักร์ นารายน์ประสิทธิ์เปนยาบำรุงกำลังอันเอ็นและอวัยวะให้เข้มแข็ง เจริญอาหาร บำรุงโลหิตให้งามกระทำให้ร่างกายปราศจากโรคภัยที่จะมาเบียดเบียนและแก่หญิงอยู่ไฟไม่ได้ มีผู้นิยมนับถือมากไปซื้อจนหมดราคราว บัดนี้ข้าพเจ้าได้ปรุงออกจำหน่ายอีกแล้ว ขอเชิญท่านที่เคยใช้เห็นคุณมาแล้วรีบท่านที่ไม่เคยใช้ลองซื้อมารับประทานภายหลังท่านจะรู้สึกสัพคุณยานี้มีคุณประโยชน์ให้ความสุขแก่ร่างกายท่านเพียงใด ข้าพเจ้าหาได้ยกยอวดอ้างให้ท่านทั้งหลายหลงเชื่อถ้อยคำข้าพเจ้าก็หามิได้ โปรดเชิญครับ มีขายที่ห้างขายยาพุกนิน ถนนราชวงศ์ ห้องเลขที่ ๓๐๐...๓๐๒

ถ. ๑๗/๑๐/๖๒ ๑ ป.

อากาศร้อนจัด

เปนเหตุให้ปวดศีรษะ

อากาศในกรุงเทพฯ ระหว่างนี้ ย่อมเปนที่รู้สึกกันว่าร้อนจัด จึงเปนเหตุให้คนโดยมากมีอาการปวดศีรษะและตัวร้อนจับไข้

ควรรักษาแต่ต้นมือ

อาการเจ็บป่วยเช่นปวดหัวตัวร้อนที่จับเปนขึ้นในระยะแรกเพียงเล็กน้อยนั้นเปนการสมควรอย่างยิ่งที่จะรักษาเสียแต่ต้นมือ เพราะถ้าปล่อยไว้ก็อาจให้เจ็บมากได้

ทุกคนต้องเตรียมยาแต่ต้น

เพราะเหตุที่ทุกคนเราต้องมีเหตุการณ์และทุกคนต้องมีอาการปวดหัวตัวร้อนดังทุกคนควรจะมียาอันศักดิ์สิทธิ์สำหรับแก้ปวดหัวตัวร้อนประจำตัวไว้ด้วย

แอส. ไปรินเกาเปาน์

ยาที่กล่าวชื่อข้างบนนี้ เปนยาอย่างดีจริงสำหรับแก้ปวดหัวตัวร้อนเกิดเพราะโดนได้สรรเจริญแล้ว และมหาชนแขกทุกประเภทก็ได้นิยมใช้ยานี้มาก เพราะฉนั้นข้าพเจ้าขอแนะนำให้ท่านใช้ยาที่กล่าวนี้ในเวลาน่าร้อน มีจำหน่ายอย่างมากที่สุดที่

ห้างขายยาเยาวราช โทรศัพท์ ๑๒๕

บุหรี่ บ.ย.ส.

บริษัทยาสูบสยาม

ปังสพานพิทยเสถียรกรุงเทพฯ

บริษัทยาสูบสยาม

ถนนเจริญกรุง เชิงสพานพิทย์เสถียร จังหวัดพระนคร

บริษัทนี้ได้ตั้งมวนบุหรี่ไทยมาช้านานแล้ว เปนบริษัทแห่งเดียวที่ผสมยาไทยมวนออกจำหน่ายได้อย่างดีที่สุดจนเปนที่นิยมของชนทั่วไปทั้งคนไทยและชาวต่างประเทศ การมวนก็ได้ทำโดยประณีตและเลือกสรรใช้ยาที่ดีทั้งระวังมิให้เปนการให้โทษแก่ผู้สูบ ฝีมือมวนก็มวนก็มวนอย่างงดงาม โดยลักษณะของยามีดังกล่าวนี้ ไม่เฉพาะมหาชนในกรุงเทพฯ และตามจังหวัดจะสั่งซื้อไปสูบเท่านั้น แม้ชาวต่างประเทศที่กลับจากเมืองไทยไปอยู่ต่างประเทศแล้วก็ยังสั่งซื้อไปสูบ จึงข้อนี้เปนพยานแสดงให้เห็นว่ายาสูบที่บริษัทนี้ทำขึ้นนั้นประกอบด้วยลักษณะที่น่าไว้ใจและเปนที่นิยมของมหาชนทั่วไปเพียงไร

ยาบุหรี่มวนที่บริษัทนี้ทำขึ้นมีชนิดที่มวนด้วยใบตองเปล่าและมวนแบบไทยแท้ เช่นชนิดที่มีชื่อขึ้นอารมณ์ อีกชนิด ๑ มวนด้วยกระดาษ คือราชินี ยามวนชนิดนี้มีทั้งกันทอง เงิน ไม้กือก มีทั้งตัวขาวและตัวดำ กับมียาตรา ๓ ดาวก็ได้ทำออกจำหน่ายด้วยแล้ว

ในบัดนี้ ยาบุหรี่มวนที่บริษัทนี้ได้มวนจำหน่ายก็ยิ่งเปนที่นิยมรับเพิ่มหลาย เพราะนอกจากใช้สำหรับสูบหรือรับแขกแล้ว ก็ยังเหมาะสำหรับจัดส่งเปนของชำร่วยไปช่วยในงานต่าง ๆ หรือการทำบุญ ด้วยเปนยาที่มีกลิ่นรสโอชาและการมวนก็งามเปนที่พอใจ

ท่านที่ต้องการโปรดสั่งตรงมายังบริษัทข้างบนนี้ บริษัทจะจัดส่งไปให้ตามความประสงค์

ห้าง เทพนครพานิช

ไทรศัพท์ ๑๕๗ (มีเครื่องพิเศษต่อไปยังแพนกเครื่องยนตร์)

เชิงสพานพิทย์เสถียร ถนนเจริญกรุง จังหวัดพระนคร

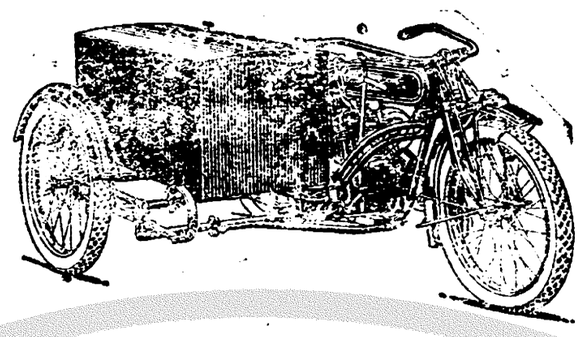

ห้างนี้จำหน่ายรถจักรยานแทบทุกชนิด และเปนเอเยนต์ของบริษัททำรถจักรยานที่มีชื่อเสียง รถจักรยานที่จำหน่ายนั้นมั่นคงแข็งแรงและใช้ได้ทนทานซึ่งไม่มีที่ใดที่จะมีรถจักรยานแต่ ๆ จำหน่ายเหมือนห้างนี้ ทั้งผู้ซื้อจะเลือกซื้อได้รถชนิดดีตามความพอใจ

นอกจากจำหน่ายแล้ว ยังรับแก้และซ่อมรถจักรยาน การซ่อมและแก้จากทางนี้ ผู้เปนเจ้าของรถย่อมจะไว้ใจในความมั่นคงและความเรียบร้อยได้ เครื่องอาไหล่ใช้สำหรับรถจักรยานก็มีจำหน่ายพร้อมทุกอย่าง และจำหน่ายโดยราคาย่อมเยาว์ ทั้งการรับซ่อมก็คิดแต่ราคาพอสมควร

รถจักรยานหรือเครื่องอาไหล่นี้ ขายส่งและขายปลีก และยังมียางนอกและยางในชนิดที่ทนทานสำหรับรถจักรยานจำหน่ายอีกด้วย

อนึ่งที่ห้างนี้จำหน่ายเครื่องสายพาน, ยางสำหรับสี่ล้อ หลอดไฟฟ้า, กบอันค้าอื่น ๆ อีกเปนอันมาก ล้วนแต่เปนของที่น่าใช้ เพราะทนทานแข็งแรงดีกว่าที่จำหน่ายในที่อื่น ๆ

แพนกเครื่องยนตร์

ของห้างเทพนครพานิช

ตั้งอยู่ที่ถนนสี่พระยา จังหวัดพระนคร

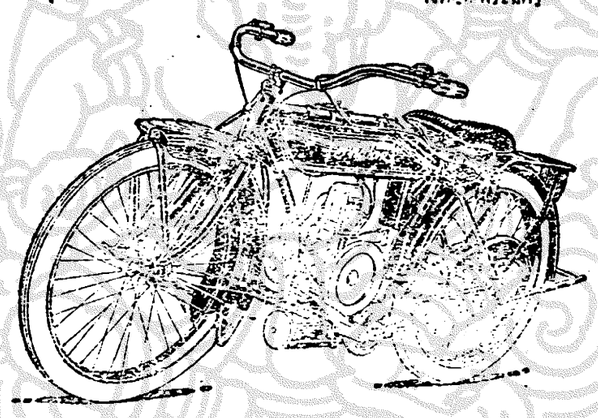

มีโรงงานซึ่งรับแก้และซ่อมรถยนตร์และเครื่องยนตร์ทุกชนิด การแก้และซ่อมนั้นคงทราบกันโดยพอหลายแล้วว่าที่โรงงานนี้ทำได้ดีที่สุดและเปนที่พอใจทั่วไป เพราะเหตุที่มีช่างประทศผู้ชำนาญเปนนายช่างกำกับอยู่จึงทำได้ดีที่สุด ส่วนราคาค่าแรงก็คิดแต่เพียงสมควร ไม่แพงกว่าที่อื่นเลย ยิ่งกว่านั้นก็คือการส่งรถยนตร์หรือเครื่องยนตร์มาแก้หรือซ่อมที่โรงงานนี้ ท่านย่อมจะไว้ใจในความเรียบร้อยและมั่นคงได้ดีกว่าที่อื่น และทั้งจะเปนการประหยัดทรัพย์ของท่านด้วย

แพนกโรงเครื่องยนตร์ นอกจากรับทำการดังกล่าวมาแล้ว ยังจำหน่ายรถยนตร์ เครื่องยนตร์ และเครื่องอาไหล่สำหรับเครื่องยนตร์ต่าง ๆ ทั้งมียางรถยนตร์, น้ำมันเบ็นซิน, น้ำมันหยอดเครื่อง และเครื่องใช้ที่เกี่ยวแก่เครื่องยนตร์แทบทุกชนิด ทั้งรับทาสีรถยนตร์ได้อย่างงามด้วย

ถ้าท่านส่งรถยนตร์และเครื่องยนตร์ไปทดลองกำเพียงครั้งเดียวแล้ว ท่านจะต้องส่งไปเปนครั้งที่ ๒ ด้วยลักษณะของการที่ทำโดยประณีตและระวังของโรงงานนี้ จะไม่ทำให้ท่านเปลืองรายได้ดังกล่าวแล้ว

สูบน้ำมาถึงแล้ว

สูบน้ำอย่างชนิดที่ทำที่เมืองอังกฤษได้ตกเข้ามาถึงแล้ว สูบนี้อาจสูบน้ำได้ ๓,๕๐๐ กาลอนต่อ ๑ นาฬิกา และใช้เครื่องหมุนเพียง ๓ แรงม้าเท่านั้น ทั้งเปนสูบที่เหมาะสำหรับใช้ตามเรือกสวนไร่นา ราคาก็พอสมควร ถ้าต้องการเชิญมากระทำความตกลงที่ห้างเทพนครพานิช

ถนนสี่พระยา และถนนเจริญกรุง

ไทรศัพท์ที่ ๑๕๗

ถ. ๑๖/๗/๖๒

ยาระงับกลิ่นตัว

ด้วยท่านทั้งหลายย่อมมีประสงค์ที่จะกันมิให้คนมีกลิ่นตัวแรง เพราะเปนที่รังเกียจของชนทั่วไป เมื่อเราเกิดมีกลิ่นตัวแรงจะเข้าหาใครและนั่งนอนอยู่ใกล้ใครออกรู้สึกกลัวเขารังเกียจเปนสัตว์ด้วย ร้ายใหญ่ในข้อมีกลิ่นตัวแรงมีปรากฏถึงกับออกความเห็นว่าสัตว์หรือบุรุษคนใดจะมีรูปโฉมโนมพรรณงดงามอัฐปานใด ถ้ามีกลิ่นตัวแรงกลาดก็หมดความสวยงาม ท่านจะป้องกันกลิ่นตัวด้วยน้ำอบน้ำหอมอะไรไม่ได้หมด นอกจากยาระงับกลิ่นตัวที่มีจำหน่ายอยู่ที่ห้างโรงรับจำนำยี่หอ ย่องยั่งเลง ถนนรงรับจำนำยี่หอ งหีด ตำบลท่าเตียนจังหวัดพระนครท่านนี้ จะรักษามิให้ท่านมีกลิ่นตัว และกลิ่นที่ออกจากรอยนั้ ถ้าท่านทาเพียง ๔ ครั้งเท่านั้นจะหายราคายานี้มีกลิ่นหอมน่าทา

ถ. ๑๗/๑/๖๒

น้ำยาอายุวรรณะอย่างประเสริฐ

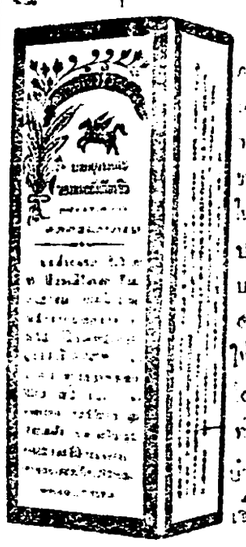

บุคคลเราที่กรากชีวิตอยู่เดี๋ยวนี้ย่อมจะมีกำลังวังชาอายุยืนแรงกล้าขาศึกเบียดเบียนในกายดังเราปนปรกติแลบริบูรณ์อยู่ตลอด ถ้าจะพูดให้สั้นเข้าก็คือเพิ่มอำนาจยวนทำนิยมแรง การบำรุงให้ร่างกายเจ้าเรรนั้น ไม่ใช่เปนความสุขสำหรับบุคคลท่านนั้น ย่อมเปนประโยชน์ตลอดถึงชาติบ้านเมืองด้วย เพราะชนทั่วไปสุขพลานามัยดีทั้งหลายครจะบำรุงร่างกายให้ยืนยงแรงบริบูรณ์ที่สุดที่จะบำรุงได้ ยาชนนี้ถ้าจะทำโรคเบียดเบียนมาจากอาหารหรือลมหลัดตามกำข้อ ในขณะอาหารเรอเปรี้ยวรู้สึกอ่อนเพลียสบายวาดหัวมัวตาน้ำเน่าเหม็นหรือเมื่อจะเกิดความเจ็บไข้เวลาฝนหรือลม โรคสำหรับบุรุษเจ้าชู้ขาดดอกปนกัน ผีร้ายทั้งเก่าใหม่ ตำคอเป็นไข้เจ็บคอขึ้นจมูก ริดสีดวงงอกริดสีดวงเป็นประดำร้อน โรคผิวหนังทั้งหลาย บางอุโรยสูงหอบเนื่องโรคเดิม ประสาทเช่น ลมบ้า หมู เปนต้นสัตว์ระคู ไม่ปรกติเกิดโรคทั้งมวลถูก โรคมดลูกติดเดือนโลหิตไม่ปรกติ ยาชนนี้ย่อมกับอาจรักษาโรคระคายทุกชนิด แลแก้โรคที่เกิดจากพิษไข้สามฤดูปวง เมื่อรับประทานยานี้อยู่เสมอ ๆ แล้ว ผู้ที่มีโรคก็จะหายตามประสงค์ ผู้ที่ไม่มีโรคก็จะทำให้มีกำลังร่างกายแข็งแรงและอายุยืนด้วย

วิธีรับประทานยานี้ ผงละ ๑ ช้อนเล็ก หรือเจือน้ำร้อนครึ่งหนึ่งรับประทานวันละ ๓ มื้อ ที่หลังอาหาร หญิงที่มีครรภ์และคนแก่หรือเด็ก ให้รับประทานน้อยละ ๑ ช้อนกาแฟ ห้ามไม่ให้รับประทานยานี้พร้อมกับน้ำชา มรรคาบุคคลที่มีเนื้อเนื้อสัมร้อนหรือใช้หอดหรือทรมานอ่าน ห้ามไม่ให้รับประทานยานี้เปนอันขาด ถ้าอยากทราบให้ละเอียดเชิญตรวจดูตลอดที่ขวดยา

ห้างขายยาเยาวราช ถนนเจริญกรุง กรุงเทพฯ ราคาขวดละ ๒ บาท ๕๐ สตางค์ ขายทั้งโหลๆ ละ ๒๔ บาท

ของสังเกตเครื่องหมายห้างบนนี้ปรากฏ

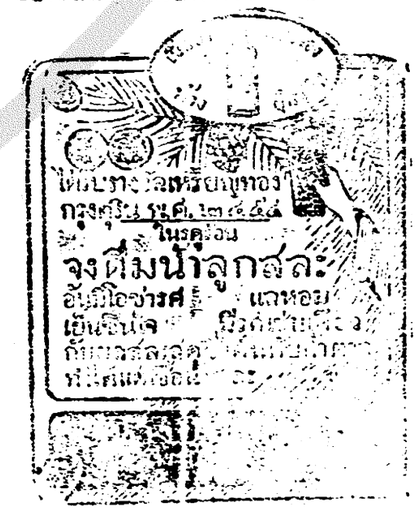

ห้างนี้มีเชื้อทำเหล้าบรั่นดี แลเหล้าวิศกี้อย่างดี

จีนโนสยามวารศัพท์

วันที่ ๑๐ กรกฎาคม พระพุทธศักราช ๒๔๖๓
วันเสาร์ แรม ๑๐ ค่ำ เดือน ๗ ปีมะเส็ง
โทศก จุลศักราช ๑๒๘๒

ด้วยเหตุดังฤๅ ?

ความเป็นไป ในหมู่ข้าราชการ บางพนักงานเรียงใหม่ในระหว่างนี้ ก่อนจะถาวร มิเคยมีเหมือนหนหลัง ด้วยได้เกิดคดี อาญาหาตัวว่าหมิ่นประมาท เป็นเรื่องที่ครึกโครมมาก ฝ่ายโจทคือขุนศุภกิจวนสาร ขุนวิชานจุระกรรม นายโชดอุดมศรี, นายพลายชม, และนายเก๊า, ฝ่ายจำเลยคือ หลวงราชวรัยการ หลวงหลวงรามฯ พระรำมาอฯ พระบุรฯ และพระวิเศษฯ

โจทและจำเลยในคดีเรื่องนี้ล้วนเป็นข้าราชการด้วยกันทั้งนั้น แต่ฝ่ายจำเลยออกจะมีภาษีในเรื่องคดีกว่าก็ด้วยเหตุที่จำเลยบางคนเป็นเนติบัณฑิตผู้พิพากษา ฝ่ายโจทแยกจากจะไม่ชำชองในทางกฎหมายแล้ว ยังขาดทนายที่จะรับว่าความต่างอีกด้วย

ในคดีเรื่องนี้ขอเว้นไม่กล่าวถึงมูลกรณีย์ให้ยืดยาว เพราะเหตุเกิดจากฝ่ายโจทหาว่าจำเลยหมิ่นประมาทโจท และโจทได้อ้างพยานไว้มากมายเกือบหลายสิบคน ซึ่งมีนิยมศาลมณฑลพายัพที่ถูกอ้างเป็นพยาน ซึ่งมีหนังสือพิมพ์บางฉบับได้เคยนำข่าวละเอียดลงมาแล้ว

ที่จะขอกล่าวต่อไปก็คือว่า ที่นครเชียงใหม่มีบุคคลที่คอยอาฆาตพิพาทในทางเป็นทนายความไม่น้อยเลย และเคยปรากฏว่ามีทนายที่ชำชองมีชื่อเสียงในทางกฎหมายไทยและทางประเทศที่มีชื่อแล้ว แต่ด้วยเหตุผลกลใดฤๅจึงไม่มีใครรับเป็นทนายว่าคดีต่างโจท หากจะว่าเป็นด้วยมูลคดีมีหลักฐานไม่เพียงพอ เกรงจะเป็นทางทำให้เสียมรรยาทอันพึงประพฤติตามน่าที่ของทนายความก็ตามเกิด แต่ตามธรรมดาคดีที่โจทได้ยื่นฟ้องกล่าวหานั้นคงหาใช่ทนายเป็นผู้ยุยงส่งเสริมขึ้นไม่ถ้าจะมีทนายคนใดยื่นมือเข้ารับว่าต่างก็คงไม่ใช่เป็นความผิดของทนายจนถึงจะต้องถูกฟ้องเอาว่าประพฤติผิดมรรยาทความที่มีพระราชบัญญัติตราไว้ ซึ่งนาเห็นว่าการที่โจทต้องขาดทนายที่เป็นด้วยทนายต้นตัวเกรงจะถูกหมิ่นใหญ่ในภายหลังเพราะคดีเรื่องนี้ฝ่ายจำเลยก็จัดว่าเป็นคนโดดสำคัญในนครเชียงใหม่ แต่ถ้าเป็นด้วยเหตุนี้ ฝ่ายโจทก็ไม่มีทนายแล้วน่าคิดว่าเป็นความเข้าใจผิดของทนายในจังหวัดนี้ ที่เกรงในสิ่งที่มิควรและกลัวในสิ่งที่ไม่ควรกลัว เป็นข้อที่ชวนให้เป็นว่าเขลาหรือขลาดเกินไป เพราะถึงหากจำเลยจะเป็นข้าราชการชั้นสูงก็คงจะละอดคิดครอบงำไม่ถือเอากิจที่ทนายคนใดเข้ารับว่าความต่างโจทเป็นมูลแห่งความรังเกียจหน้าเป็นแน่แท้

และการที่เกิดด้วยเรื่องความในหมู่ข้าราชการจนใหญ่โตครึกโครมเช่นนี้ เข้าใจว่าก่อนที่คดีจะถึงโรงศาล ท่านผู้ใหญ่ที่มีอำนาจเหนือโจทและจำเลย สมควรจะพยายามระงับโดยการไกล่เกลี่ย เรื่องก็คงจะสงบไม่ถึงแก่ต้องหัวโหมซึ่งกันและกันแต่เมื่อปล่อยให้การเป็นไปเช่นนี้ น่าเกลียดอยู่ก็ด้วยเป็นบุคล่อให้เห็นความแตกร้าวภายในของหมู่ข้าราชการ อันเป็นข้าวที่เคยมีมาแต่ก่อนๆ นั้นสดๆ และเป็นการส่งเสริมให้เห็นได้พุรอันไม่ควรเลย จึงเป็นเรื่องที่น่าเสียดายและเสียใจมาก และถึงเป็นดังนี้แล้ว ยิ่งยมจะร้อนใจถึงเจ้าคุณทรงที่จะเพิ่มภาระดาวิห์การโยกย้าย เป็นการเสียเวลาและเสียการงานโดยใช่จำเป็น

ข่าวกรุงเทพ ฯ

เชิญอ่าน

วันนี้มีเปลี่ยนแจ้งความใหม่ คือ:—
๑ หางเคียมชั่วเฮง น่า ๗
๒ แจ้งความกรมทดน้ำ น่า ๔
เชิญพลิกดูทางขวามนก แจ้งความ

รถยนตร์ชนรถลาก

มีผู้แจ้งข่าวมาว่าเมื่อเที่ยววันที่ ๗ เดือนนี้ รถยนตร์คัน ๑ หมาย ๙๒๐ ได้ชนรถลากซึ่งมีหญิงจีนกับเด็กคน ๑ นั่งมาถึงแก่รถลากล้มคว่ำลง ผู้ที่นั่งมาในรถลากไม่ถูกบาดเจ็บ เป็นแต่ฟกช้ำไปบ้างเท่านั้น เหตุเกิดที่ตรอกสพานช้างสถิตย์ จังหวัดพระนคร

ในที่ที่เกิดเหตุนี้ ตามธรรมดาวิถีนครยานต่างๆ พลุกพลานทั้งกลางวันกลางคืน สมควรที่ผู้ขับขี่ยานใดๆ จะต้องระวังหยาดจะสืบเหตุดังที่กล่าวนี้

นำเงินส่ง

ได้ทราบว่านายไปรษณีย์ที่ส่งจังหวัดพระประแดง ได้นำเงินผลประโยชน์มาส่งกรมพระคลังมหาสมบัติเป็นจำนวนเงิน ๓,๓๐๐ บาท แต่วันที่ ๓ เดือนนี้ เจ้าพนักงานกรมพระคลังฯ กำลังตรวจรับนับอยู่

แทงตายคาที่

มีผู้ส่งข่าวมาว่าเมื่อวันที่ ๒ เดือนนี้เวลา ๗ ล.ท. นายคำ แจ้งบรุงกำลังนั่งทำกิจส่วนตัวอยู่ ได้มีอ้ายผู้ร้ายสามารถเข้าไปแทงนายคำถูกรายเครงข้างซ้าย ทลุข้างขวา ๑ ใจตายคาที่แล้วก็หลบหนีไปเจ้านายได้ไปไล่ตามยังที่เกิดเหตุก็ไม่ทราบว่าใครเป็นผู้ร้าย เหตุเกิดที่ตำบลคาลาง อำเภอบางใหญ่ จังหวัดนนทบุรี

นักโทษหนีในน้ำ

มีผู้ส่งข่าวมาว่าเมื่อวันที่ ๗ เดือนนี้ พลำรงค์ได้จ่ายนักโทษ ในเรือนจำจังหวัดพระประแดงออกมาทำงานร่วมแรมเรือนจำรวม ๔๐ คนเศษ ครั้นเวลาบ่าย ๓ ล.ท. เลิกงานก็คุมกันเดินขวนน้ำที่ท่าหิน (แม่น้ำ) ตามเคย แต่ในวันนั้นอ้ายเฮง นักโทษ ซึ่งต้องหาว่าชิงทรัพย์ ได้ว่ายทวนน้ำหนีหางจากฝั่งประมาณ ๒ วาเศษ ผู้คุมเรียกให้กลับก็ไม่กลับ เลยดำน้ำหายไป ครั้นได้นั้นผู้คุมได้ติดตามจับเป็นโกลาหล ก็ไม่ได้ ตัวอ้ายเฮงเช่นนี้จะตกอยู่ในความเสื่อมได้หรือไม่ ?

ราชทูตฝรั่งเศส

ได้ทราบว่านาย ยี, ลาน ราชทูตฝรั่งเศสประจำราชสำนักกรุงสยาม ซึ่งได้กลับออกไปยังประเทศฝรั่งเศสนั้น จะไม่กลับเข้ามายังกรุงสยามอีกเพราะได้รับตำแหน่งสำคัญอยู่ในกระทรวงการต่างประเทศฝรั่งเศส ส่วนตำแหน่งราชทูตฝรั่งเศสประจำกรุงสยามที่ว่างอยู่ รัฐบาลฝรั่งเศสได้ตั้งให้นายเฟอร์นันด์ พีดาซึ่งเดิมเคยอยู่ที่สถานทูตฝรั่งเศสกรุงปักกิ่งมารับตำแหน่งแทนแล้ว คงจะมาถึงกรุงเทพฯ ในเร็ววันนี้

ขอบใจ

ห้างยู่หะวนเถรที่ ๐๓๑ น่าวัดสามจีน จังหวัดพระนคร ได้ส่งหมึกแดงและหมึกดำที่ทำขึ้นจำหน่ายสำหรับเขียนหนังสือมายังเราอย่างละ ๑ ขวด เพื่อให้ทดลองใช้ดู เราได้รับไว้แล้วขอขอบใจ

หมึกทั้ง ๒ ชนิดนี้เท่าที่เคยทดลองใช้มาแล้ว คงไม่แพ้หมึกที่ส่งจากต่างประเทศสักอันอยู่เสมอ ไม่จางเหมือนหมึกอื่นๆ พอเชื่อได้ว่าเป็นหมึกที่ดีเหมาะสำหรับใช้ตามสำนักงาน ทั้งราคาก็ยอมเยาว์

แจ้งความ

ด้วยกรมศิลปากรจะต้องการเรียกประมูลสิ่งของต่างๆ ในการสร้างพระเมรุสำหรับพระราชทานเพลิงพระศพสมเด็จพระอนุชาธิราช ณ ท้องสนามหลวง

ถ้าผู้ใดจะรับประมูลส่งสิ่งของก็ให้ไปรับบาญชีของต่อเจ้าพนักงานเวรพัศดุเพื่อตรวจราคาประมูล และจะได้ว่าประมูลกำหนดวันที่ ๑๒ กรกฎาคม พ.ศ. ๒๔๖๓ เวลา ๑๐ นาฬิกาก่อนเที่ยง แต่สิ่งของต่างๆ ที่จะส่งนั้นต้องเป็นของที่ดีจริงๆ มีไม้และสิ่งอื่นๆ เป็นต้น ถ้าเจ้าพนักงานเลือกแล้วจะร้องว่าแกล้งเลือกแกล้งคัดไม่ได้เป็นอันขาด

ถ. ๗/๔/๖๓ ๑. ว.

ประกาศ

โดยคำสั่งของกระทรวงเกษตราธิการ กรมทดน้ำขอประกาศแก่เจ้าของเรือกลไฟและเรือยนตร์ทุกชนิด ห้ามไม่ให้นำเรือที่กล่าวแล้วเดินในลำคลอง ซึ่งนอกจากการทดน้ำใช้น้ำของบำรุงคือคลองหกวาสายนี้ และคลองอื่นๆ ตามในหัวเมืองที่นับแต่วันประกาศนี้เป็นต้นไป เว้นไว้แต่เรือซึ่งกรมทดน้ำจะได้ออกใบอนุญาตพิเศษให้เดินได้ตามแต่จะเห็นสมควร

ที่ว่าการกรมทดน้ำ

ประกาศมาณวันที่ ๑๐ กรกฎาคม พระพุทธศักราช ๒๔๖๓

นาย ซี. ดี. บี
ทำการแทนเจ้ากรมทดน้ำ

ถ. ๑๐/๔/๖๓ ๑. ว.

ของบริษัทยาสูบ ฉั่วเกียหลีบุหรี่ต้องสู้ของบริษัทยาสูบฉั่วเกียหลีได้จำหน่ายในประเทศสยามมาเป็นเวลานานกว่า ๑๐ ปีแล้วเป็นที่นิยมของมหาชนทุกชั้นและเป็นบุหรี่ที่รสหอมชื่นใจชวนสูบไม่ทำให้แสบคอ และเกิดเสมหะ ได้มีผู้คิดทำปลอมออกจำหน่ายเพื่อให้มหาชนหลงเข้าใจผิด โดยเหตุนี้ท่านผู้ซื้อการระวังเลือกซื้อ แต่บุหรี่ต้องสู้ของบริษัทยาสูบฉั่วเกียหลีซึ่งมีความเหมาะสมกับรสยาสูบของท่านเป็นสำคัญ มีจำหน่ายทั่วไปตามร้านที่จำหน่ายบุหรี่ และที่บริษัทยาสูบฉั่วเกียหลีตำบลถนนเยาวราช ตรอกเต๊า ตรงหน้าวัดญวน (ยงฮกยี่) ร้าน

จังหวัดพระนคร

ถ. ๒. ๑. ๖๓ ๑. ป.

ตระหนี่แก่เงิน ๑๒๕ สตางค์ จึงต้องเสียชีวิต

ฤดูนี้ย่างเข้าสู่ฤดูฝน ท้องฟ้ามืดมลอนลาดคุ้มฟ้าคุ้มฝนแทบทุกวันมากระทำให้ดินฟ้าอากาศที่แห้งแกร่ง กลับเปลี่ยนเป็นชื้นแฉะเยือกเย็น เมื่อเราทั้งหลายได้รับสำผัสอากาศอันวิปริตผิดเดิมไปเช่นนี้... จึงกระทำให้บังเกิดเป็นหวัดคัดจมูก ลมหายใจร้อนให้คลื่นเนื้อคลื่นตัวกระสับกระส่าย หน้ามืดวิงเวียนสบัดร้อนสบัดหนาว กอปด้วยเจ้าบ้านใน่นำพาเอียดายแก่เงินค่ายาเพียง ๑๒๕ สตางค์ ทั้งผู้ป่วยก็ขาดความรู้ในการที่จะเลือกหายาเม็ดดำเพ็ญภาคมารับประทานป้องกันและแก้เสียแต่ขั้นต้นเช่นนี้แล้ว อาการที่กล่าวนั้นก็เลยล่วงล้ำเลยกลายเป็นไข้พิศม์ปอดบวม หรือที่เรียกว่าโรคนิวโมเนียจนเป็นอันตรายแก่ชีวิตได้ ซึ่งเป็นสิ่งที่นำอนาถน่าเสียดายยิ่งนัก ฉนั้นท่านทั้งหลายและผู้เป็นเจ้าบ้านก็ดีควรรีบหายาเม็ดดำเพ็ญภาคไว้ประจำบ้าน เพื่อจะได้หยิบใช้ทันท่วงที ราคาคลับละ ๑ บาท ๒๕ สตางค์เท่านั้น มีสรรพคุณในทางแก้สรรพไข้ต่างๆ ได้ดียิ่ง ดังจะได้นำจดหมายที่ท่านใช้เห็นคุณแล้วมาแสดงเป็นองค์พยานพอเป็นสังเขปดังต่อไปนี้

วันที่ ๒๒ ตุลาคม พ.ศ. ๒๔๖๒

แจ้งความมายังแม่ส่วง เพ็ญภาคกุล ทราบ

ฉันได้รับจดหมายจากเจ้าคุณสวัสดิฯ ผู้ว่าราชการจังหวัดประจวบ ลงวันที่ ๒๐/๗/๖๒ มีใจความว่าได้รับยาของห้างเพ็ญภาคแล้ว แต่ขมเชยแม่ส่วงว่าเป็นผู้ที่มีความสามารถในการทำยาแทนบิดาได้ดีมากนำเป็นที่ยินดี เพราะฉนั้นจึงแจ้งมาให้ทราบ

อนึ่ง ตามข่าวหนังสือพิมพ์เดลิเมล์ ลงวันที่ ๑๗ ตุลาคม ที่แม่ส่วงบรรยายยาเม็ดดำเพ็ญภาค มีคุณแก้ไข้นั้นเป็นการจริง ฉันได้อธิบายให้ราษฎรทราบอยู่สมอตามที่ได้เห็นคุณมาแล้ว ดังที่ได้แจ้งมาให้นายเบ๊ทราบ เมื่อปีพ.ศ. ๕๗ นั้น

พระรัฐการภักดี

ที่ว่าการอำเภอปากพนัง

วันที่ ๔ มิถุนายน พ.ศ. ๒๔๖๒

แจ้งความมายังแม่ส่วง เพ็ญภาคกุล

ยาหอมดุสิตของท่านได้ลองใช้แล้วรส และคุณดีกว่ายาหอมจิตรโอดา

อนึ่ง ข้าพเจ้าขอสรรเสริญยาเม็ดดำเพ็ญภาคของห้างท่านไม่ได้ ด้วยเป็นยาประเสริฐสำหรับคัดไข้ได้จริง เมื่อเร็วๆ นี้เพื่อนของข้าพเจ้าคนหนึ่ง เป็นไข้จับทวนไปมาหลายครั้ง รับประทานยาอื่นไม่หาย ข้าพเจ้าจึงแนะนำให้ใช้ยานี้รับประทานครั้งเดียวหายดังปลิดทิ้ง แต่เวลานี้ในจังหวัดนี้ยังป่วยกันอยู่บ้าง ร้านที่รับประทานยานี้ไปขายไม่พอใช้กัน

ขุนภักดีอนุกิจ แห่งจังหวัดปากพนัง

ห้างเพ็ญภาค ถนนเยาวราช จังหวัดพระนคร

ถ. ๑๗/๗/๖๒ ๑. ป.

แจ้งความ

คำนับมายังยี่ห้อฮั่วแซ เซียงไฮ้โงวคิวเอี๊ยบ้งร้านจำหน่ายยาต่างๆ ตำบลตรอกเข้าสารลำพังเหนือวัดเกาะใต้สพานยวญเบอร์ ๗๑๗ จังหวัดพระนคร

ด้วยข้าพเจ้ามีอาการให้ยอกรัดลมคั่งในข้อให้ปวดบวมและเมื่อยด้วยเสมอและเป็นลมขึ้นเบื้องสูงให้เบื่ออาหาร รับประทานไม่ใคร่จะได้และนอนไม่ใคร่จะหลับ เพื่อนข้าพเจ้าเคยได้รับประทานยาของเรือของท่านมาก่อนได้แนะนำให้ข้าพเจ้าลองรับประทานดู โดยกล่าวว่าเป็นโรคอย่างนี้เขาได้รับประทานหายได้ โดยเร็ว ข้าพเจ้าจึงได้หามาลองรับประทานบ้าง เมื่อรับประทานหมดไปขวด ๑ โรคปวดบวมคามร้อนและลมคั่งข้อหรือลมขึ้นเบื้องสูงค่อยทุเลาลงมาก ได้รับความสุขโดยรับประทานอาหารมีรสอร่อยอยากรับประทานเสมอ ข้าพเจ้าจึงได้รู้ว่ามีคุณจริงจึงได้รับประทานต่อไปอีก ๒—๓ ขวด เวลานี้โรคดังกล่าวในตัวข้าพเจ้าได้หายไปแล้ว และมีกำลังอ้วนขึ้นกว่าก่อนที่ยังไม่ได้รับประทานยา จึงขอขอบใจท่านผู้เป็นเจ้าของยานอกจากราคาที่ซื้อไปแล้วอีกโสดหนึ่ง

ขอแสดงความนับถือมายังท่าน

รุนภิบาลประชา

ถ. ๒๐/๑/๖๓ ๑. ป.

เหล้าไวน์ "สเตินรี่"

ประกอบด้วยลำไยแลขาดุของน้ำมันปลาก็อดลิฟเวอร์กับสารเหล็ก มีคุณสมบัติให้รับประทานอาหารได้ ช่วยไฟธาตุย่อยอาหารระงับท้องไส้ ให้คงดีเป็นปรกติ เป็นเหล้าบำรุงโลหิตให้งาม ทำเส้นประสาทในร่างกายให้แข็งแรง ช่วยบำรุงอะวัยวะอวยการทุกอย่างให้เป็นไปตามหน้าที่

รับประทานก็ง่าย มีขายอยู่ทุกโรงจำหน่ายยา

ห้างแองโกลสยามคอโปเรชั่นลิมิเต็ดเป็นเอเยนต์ในกรุงเทพ ฯ

๗/๔/๖๓ ๑. ป.

อัตราแลกเงินของแบงก์วันนี้

เงินสยาม ๑๐๐ บาท

เป็นเงินฝรั่งเศส	๔๑๕	
เป็นเงินเหรียญคนฮิกัน	๑๗	๕/๘
เป็นเงินอินเดีย	๑๐๐	๑/๘
เป็นเงินเหรียญสิงคโปร์	๗๗	๑/๘
เป็นเงินเหรียญฮ่องกง	๕๕	๑/๔
โยโกฮามาและโกบี	๗๔	๑/๘
ชะวา	๑๐๕	๑/๘

แจ้งความ

นายเจ๊กเหนี่ยลาดนูเกีย

รูปถ่าย เครื่องฉายภาพ

สรรพเครื่องถ่ายรูปที่อินปรูฟอย่างดีมีมาจากนอกทุกเดือนเมษ รวมประเดอยู่ที่นี่ จะขายปลีกขายส่งให้ทั่วเมืองสั่งได้ทุกวันเดือนปี จะส่งไปให้ได้ทันที ราคาทั้งนี้ไม่เท่าไร !!!

ฉายาลักษณ์ตลาดน้อย

ถ. ๑๕. ๖. ๖๓ ๑. ป.

เครื่องบินไฟฟ้า

สรุปจากหนังสือพิมพ์
Manuel general de l Instruction Srimaire

ฉบับลงวันที่ ๗ มีนาคม พ.ศ. ๒๔๖๒

เมื่อการบินเจริญขึ้นเปนลำดับเช่นนี้ก็เปนการจำเปนอยู่เองที่จะต้องใช้เครื่องบินที่มีกำลังมาก คือใช้เครื่องยนต์ที่มีมากขึ้นเปนลำดับเช่นเดียวกัน

ในชั้นต้นเมื่อการบินพึ่งเริ่มขึ้นใหม่ๆ เครื่องยนต์ที่ใช้กัน ในเวลานั้นก็มีกำลังแรงเพียงนับด้วยจำนวนสิบแรงม้าเท่านั้น ในสมัยนี้เครื่องยนต์ที่ใช้กันก็ต้องคิดเปนกำลังแรงนับด้วยจำนวนร้อยแรงม้า แต่ในอนาคตกาลเล่ากำลังแรงของเครื่องยนต์จะมิต้องนับเปนพันๆ แรงม้าหรือ

ขอให้คิดดูบ้างซิว่า การบังคับเครื่องยนต์ชนิดที่มีกำลังแรงมากเช่นเครื่อง ๒๐๐ แรงม้าเปนต้นว่าจะเปนการยากลำบากสักปานใด ใหนนั่งบินจะต้องคอยปรับเครื่องยนต์ ใหนจะต้องบังคับเครื่องบิน ใหนจะต้องคอยดูทางบิน ใหนจะต้องดูสนามหรือที่ๆจะลงเท่านี้ก็ยากพอดูแล้วมิใช่หรือ แต่ถ้าหากว่าเปนเครื่องชนิดตั้ง ๑๕๐๐ หรือ ๒๐๐๐ แรงม้าแล้ว จะมียากไปกว่านี้อีกหลายเท่าหรือ

เมื่อเปนเช่นนี้ จึงได้มีนายช่างอเมริกันหลายนายที่พยายามคิดแก้ไขในเรื่องนี้ โดยใช้วิธีเดียวกันกับรถจักรยืดมัน ซึ่งเขาได้ทำการทดลองมานานนมแล้วในประเทศฝรั่งเศส แต่เนื่องด้วยเหตุอะไรก็รู้ในใจ จึงไม่ได้ใช้รถจักรนั้นต่อมา

ในที่นี้จะขอพูดถึงหลักของรถจักรยืดมันนี้สักเล็กน้อย คำพูดเปนดังเช่นบ้าง

หลักของรถจักรยืดมันนี้ก็คือ ใช้แรงไฟฟ้าเปนกำลังดุดนั้นเอง เพลาล้อของรถจักรนี้บังคับด้วยเครื่องยนต์ไฟฟ้า ซึ่งผู้ขับอาจปรับกำลังล้อด้วยกัน ปรับอันหนึ่งกับสักอันหนึ่งได้ ให้เร็วหรือช้าก็ได้ ให้ถอยหลังก็ได้ เช่นเดียวกันกับรถรางหรือรถไฟฟ้านั่นเอง แต่ข้อสำคัญนั้นก็คือ จะต้องมีไฟฟ้าเสียก่อนจึงจะใช้ได้

ปัญหาข้อนี้ นายยืดมันก็ได้คิดสำเร็จแล้วและวิธีของเขาก็เปนวิธีที่เปลกอยู่บ้างเหมือนกัน

ในรถจักรนั้นมีเครื่องทำไฟฟ้าพร้อมคือหม้อน้ำประจำกับตัวรถและดีนาโมซึ่งหมุนด้วยกำลังเท่ากันเสมอ กระแสไฟของดีนาโมดุดนี้ก็ไปเข้ายังดีนาโมอีกอันหนึ่งซึ่งบังคับเพลาล้อของรถจักรผู้ขับก็อาจปรับให้เร็วหรือช้าก็ได้ โดยให้ไฟฟ้านั้นผ่านต้นทานมากหรือน้อยตามความต้องการ นอกจากนั้นโดยใช้สวิตอีกอันหนึ่งเขาก็จะบังคับให้รถดินก้อยหลังได้ด้วย

คือวิธีนี้แหละที่นาย ช่างอุณริกันคิดจะใช้บนเครื่องบินสมัยนี้

แต่นั่นแหละในการใช้เครื่องไฟฟ้าตั้ง ๒ เครื่องดังนี้ คือเครื่องยนต์ไฟฟ้าและเครื่องจ่ายไฟฟ้าเข้าในระหว่างเครื่องยนต์ กับใบพัดนั้นจะทำให้มีน้ำหนักมากทีเดียว

เพราะฉนั้น นายช่างเหล่านั้นจึงคิดจะใช้แต่บนเครื่องบินชนิดใหญ่เท่านั้น เช่นเครื่องบินที่มีกายยาวประมาณ ๑๐๐ เมตร ลำตัวยาว ๕๐ เมตร อาจบรรทุกนักบินกับผู้โดยสารประมาณ ๑๐ คนและซึ่งมีกำลังแรงประมาณ ๒๐๐๐ แรงม้า

ในห้องเครื่องในเครื่องบินนั้นก็จะมีเครื่องยนต์ชนิดระเบิดทำให้ดีนาโมดุดเหนี่ยวหมุนด้วยกำลังเท่ากันเสมอ จะมีช่างเครื่องคนซึ่งมีน่าที่จำเพาะสำหรับตรวจดูแลเครื่องเท่านั้น กระแสไฟฟ้าเมื่อได้ผ่านขาดูด้านทานมากหรือน้อยจะทำให้เครื่องยนต์ซึ่งบังคับใบพัดอยู่หมุนไปซึ่งนักบินอาจปรับด้วยคันปรับอันหนึ่งให้เร็วหรือช้าได้ตามชอบใจของเขา นอกจากนี้ถ้าสมมุติว่าเครื่องยนต์เครื่องหนึ่งเครื่องใดมาหยุดเสียเนื่องด้วยเหตุอันหนึ่งอันใดก็ดี เครื่องยนต์อื่นๆก็ยังมีกำลังพอจะให้ดีนาโมหมุนไปได้ ดังนี้ก็จะมีกระแสไฟฟ้าพอที่จะทำเครื่องยนต์ไฟฟ้าหมุนได้เสมอไป

นี่ก็เปนแต่การคิดทำเท่านั้น แต่ถ้าคิดดูให้ดีแล้วก็จะได้ความเปนจริงมากทีเดียว และสิ่งที่เปนเพียงแต่ความคิดในวันนี้ ก็อาจกลับเปนความจริงได้ในวันหน้า ดังที่เราได้เคยเห็นมาแล้ว ซึ่งเราไม่ได้คิดไม่ได้ฝัน ก็อาจเปนไปได้

แต่เมื่อเราได้พูดถึงเครื่องบินไฟฟ้าในที่นี้แล้วทำไมเราจึงไม่พูดถึงการส่งกระแสไฟฟ้าด้วยวิทยุโทรเลขเสียบ้างล่ะ ในสมัยนี้วิทยุก็ได้เจริญขึ้นมากแล้วส่วนเครื่องบินเปนอันมากก็มีเครื่องวิทยุใช้กันเกือบทั่วแล้ว ไม่ว่าอะไรทั้งสิ้นเมื่อริเริ่มลงมือทำก็ต้องทำแต่เล็กน้อยก่อน ต่อไปภายหลังจึงทำให้ใหญ่โตได้ ตัวอย่างเช่นในชั้นต้นแรงไฟฟ้าซึ่งส่งโดยโทรเลขไปยังแม่เหล็กยกของต่างๆก็มีกำลังเพียงไม่กี่กิโลวัตเลย แต่มาเดี๋ยวนี้เราก็อาจส่งกำลังไฟฟ้าตั้งหลายพันแรงม้าไปยังหนทางไกลได้

วิทยาศาสตร์นั้นเท่ากับสอนให้เรารู้สัมภาษิตซึ่งว่า ผู้ใดทำของใหญ่ได้ก็อาจทำของเล็กได้ ให้เปนดังนี้ ผู้ใดสามารถทำของเล็กได้ก็อาจทำของใหญ่ได้เหมือนกัน

เครื่องบินที่บังคับด้วยวิทยุโทรเลขนี้บางทีอาจเปนเครื่องบินสำหรับอนาคตกาลก็เปนได้

แจ้งความ กรมทดน้ำ

ด้วยบานประตูน้ำภาษีเจริญตอนอาชำรุด โดยกาลช้านาน เพราะฉนั้นเรือสำเภาจะผ่านเข้าออกทางประตูน้ำภาษีเจริญตอนนอกได้ในเมื่อน้ำแม่น้ำนครไชยศรีขึ้นสูงได้ระดับกับน้ำในคลองภาษีเจริญจนกว่าการซ่อมแซมบานประตูน้ำจะสำเร็จ กรมทดน้ำจึงขอแจ้งความให้ทราบทั่วกัน

แจ้งความมาณวันที่ ๘ กรกฎาคม พระพุทธศักราช ๒๔๖๓

นาย ซี. ดี. ยี.
ตำแหน่งการแทนเจ้ากรมชลประทาน

ถ. ๑/๔/๖๓ ๑๑. ๗.

คดีดำที่ ๖๕/๒๔๖๓

ประกาศศาลจังหวัดลพบุรี

ด้วยนายเทียมฮวด (ชาติจีน) ฟ้องนายกี่ยี่ห้อเจียะ ซึ่งตั้งร้านค้าขายอยู่ตำบลโพนทอง อำเภอบ้านเช่า จังหวัดลพบุรี เปนจำเลย โดยกล่าวว่าจำเลยเปนลูกหนี้ซื้อเรือสิ่งของไปจากโจทเปนจำนวนเงิน ๒๔๗ บาท โจทนำนักการส่งหมายถึงจำเลยฟ้องให้ชำระหนี้ไม่ได้ เพราะจำเลยอะทิ้งที่อยู่เดิม และไม่ทราบว่าจะไปสำนักอาไศรยอยู่ตำบลใด

เพราะฉนั้นจึงประกาศเรียกนายกี่ยี่ห้อเจียะจำเลยทางหนังสือพิมพ์แทนการส่งหมายให้จำเลยทราบว่า ศาลได้กำหนดนัดพิจารณาคดีเรื่องนี้วันที่ ๗ สิงหาคม พ.ศ. ๒๔๖๓ เวลา ๑๐ นาฬิกาก่อนเที่ยง ให้จำเลยไปฟังคดีที่ศาลตามนัด ถ้าจำเลยมีความประสงค์จะคัดค้านฟ้องประการใดให้ทำคำให้การเกี่ยวคดีมายังศาลก่อนวันนัดพิจารณาไม่น้อยกว่า ๑๐ วัน (สามพาดังให้ไปรับที่จำเลยนี้)

ประกาศมาณวันที่ ๑ กรกฎาคม ปีระพุทธศักราช ๒๔๖๓

นาย เฉลิมอมาตยกุล ผู้พิพากษา

ถ. ๑. ๔. ๖๓ ๑. ค.

แจ้งความ
บริษัทเรือเมล์จีนสยามทุนจำกัด

จะมีการประชุมใหญ่พิเศษ ณะที่ทำการของบริษัท ตำบลวัดยานนาวา จังหวัดพระนคร ในวันที่ ๒๑ กรกฎาคม ศกนี้ เวลา ๑ นาฬิกาหลังเที่ยง เพื่อหารือกันถึงการที่จะคงทำการบริษัทต่อไปหรือจะหยุดไว้ชั่วคราวหรือจะเลิกเสีย เพราะความเปนไปในระหว่างนี้ไม่ได้ผลดี ฉนั้นขอเชิญสมาชิกทั้งหลายมาประชุมตามกำหนดนี้

แจ้งความมาณวันที่ ๗ กรกฎาคม พ.ศ. ๒๔๖๓

นั่วลุ้นฮวด
เลขานุการผู้รับคำสั่งคณะกรรมการ

ถ. ๗/๔/๖๓ ๑๔. ๗.

โปรดให้ถูกเวลา

ยาแก้ตาแดงของร้านศุภวานิชซึ่งได้จำหน่ายไปแล้วมีจำนวนมาก บางท่านที่รับประทานแล้วก็อาเจียนเรียกเงินเข้าใจไปต่างๆ ความจริงยาขนานนี้ผู้ที่จะรับประทานควรเลือกเอาเวลาท้องกำลังหิวจึงจะเหมาะ เพราะจะไม่ทำให้เกิดอาการอยากอาเจียนได้ ถ้าจะรับประทานในเวลาท้องอิ่มแล้วมักจะพาให้อาเจียนเสมอ แต่ถึงจะอาเจียนก็ไม่ได้ให้โทษอย่างไร

เพราะฉนั้นเพื่อประโยชน์แก่ผู้รับประทานจึงขอให้เลือกเวลาให้ถูกดังกล่าวมะแล้วจึงจะได้คุณแก่ผู้รับประทาน

ร้านศุภวานิช
น่าโรงหนังพัฒนากร แส้มได้
ถนนเจริญกรุง จังหวัดพระนคร

ถ. ๖/๒/๖๓ ๑. ป.

แจ้งความ
ขายทอดตลาดไม้ซอนสัก

ด้วยกรมป่าไม้จะได้ขายทอดตลาดไม้ซอนสักของรัฐบาล ซึ่งอยู่ที่ด่านภาษีไม้ปากน้ำโพจังหวัดนครสวรรค์ ในวันที่ ๑๕ เดือนกรกฎาคมพระพุทธศักราช ๒๔๖๓ เวลา ๑๐ ก.ท. ณที่ทำการด่านภาษีไม้ปากน้ำโพ ไม้ที่จะขายทอดตลาดนั้นได้จะตกอยู่พร้อมณที่ขายทอดตลาดนั้นแล้ว เพื่อผู้ซื้อจะได้ตรวจดูได้โดยสดวก จำนวนไม้ที่จะขายทอดตลาดนั้นมีอยู่ ๑๐๐ แพๆ หนึ่งมีไม้ตั้งแต่ ๕๐ ต้นถึง ๑๐๐ ต้น เจ้าพนักงานจะขายทอดตลาดเปนแพๆไป เมื่อผู้ใดประมูลซื้อไม้ได้แล้วจะต้องวางเงินมัดจำต่อเจ้าพนักงานผู้ขายเปนเงิน ๑ ใน ๑๐ ของราคาไม้ที่รับซื้อในวันนั้น แล้วผู้ซื้อจะต้องชำระเงินค่าไม้ที่ยังค้างอยู่ให้เสร็จภายในกำหนด ๒ เดือนนับตั้งแต่วันที่รับซื้อนั้น ต่อเมื่อชำระเงินค่าไม้ให้แล้วจึงจะถอยแพไม้ไปจากเขตด่านภาษีได้ ถ้าผู้ใดอยากทราบรายเอียดและร่างสัญญาซื้อขายจะถามเจ้าพนักงานป่าไม้ปากน้ำโพ หรือที่กรมป่าไม้จะตรงมหาดไทยก็ได้

ในการขายทอดตลาดนี้มีราคาจำกัด ถ้าผู้ใดให้ราคาไม่ถึงจำนวนที่จำกัดไว้ เจ้าพนักงานจะไม่ยอมขายให้

ศาลาว่าการมหาดไทย

แจ้งความมาณวันที่ ๑๗ มิถุนายน พระพุทธศักราช ๒๔๖๓

ถ. ๑๗/๗/๖๓ ๑๔. ๔. ๖๓

แจ้งความ
ยาตองเอ้หนึ่งเอ้งฮกต๋อง

(ห้างใต้งวนฮวดถนนราชวงษ์ เบนเอเยนต์)

ยาตองขนานนี้ได้มีชื่อเสียงอุโฆษมาช้านานแล้ว ประกอบด้วยเครื่องยาที่มีสรรพคุณบำรุงโลหิตและบำบัดโรคทั้งหลายมากกว่ามาก จึงได้รับความชมเชยจากผู้ที่เคยใช้ตามหัวเมืองท่าค้าขายต่างๆ แต่ผู้ว่าราชการจังหวัดเอ้หนึ่งก็ได้ให้หนังสือยกช่องทางออกประกาศห้ามมิให้ใครทำปลอม ทั้งท่านหมอชีไวกันนายแพทย์ใหญ่แห่งโรงพยาบาลของกองศุขาจังหวัดเอ้หนึ่งได้เอายาตองนี้ไปตรวจโดยวิธีระยกธาตุ แล้วให้หนังสือสำคัญได้บนอกถนน มีใจความดังข้าพเจ้าจะได้กล่าวแต่ดังเช่นนี้

ตุราเกี่ยงยาน้ำ เปนตุราเทาเหลืองอย่างแท้ที่ต้องจากเทียนน้ำ มิได้มีหอ้าการผสมสมรสใดๆเลยเปนต้น ส่วนเครื่องยาต่างๆก็ล้วนเปนสิ่งที่บำรุงโลหิต อาจทำให้มันสมองชุ่มชื่นกระเจาะอาหารมีกำลังแรง ส่วนมากบำบัดโรคที่มีอาการเมื่อยขบอ่อนเพลียไม่อยากรับประทานอาหารเปนต้นฯลฯ

มีขายตามร้านขายย่อยทั่วไป ขอเชิญท่านสุภาพบุรุษและสุภาพสตรีต้องใช้ดูก็จะทราบคุณของยานี้โดยทั่วกัน

ถ. ๑๗-๗-๖๓

ยาชิงแรดฝรั่งเศษ ของสามสี่นี้ ถ้าผู้ใดสูบจนเคยแล้วจะรู้สึกว่าเปนยาที่ดีกว่ายาชิงแรดชนิดอื่นๆทั้งหมด เพราะท่านผู้ที่ได้สูบยาชิงแรดฝรั่งเศษนี้โดยมาก ประโยชน์นั้นก็คือสูบแล้วช่วยย่อยอาหารทำให้ท้องไม่เปนรองจัง แต่มีบางท่านที่ได้สูบแล้วก็ยังรู้สึกว่าฉุนไปหน่อย เมื่อสูบไปจนเคยแล้วจึงรู้สึกว่าเปนยาที่ดีกว่ายาชิงแรดอื่นๆ ธรรมดาการสูบยาเมื่อเคยสูบยาชนิดใหนแล้ว ไปสูบยาชิงแรดอื่นที่ยังไม่เคยสูบเข้า ในชั้นต้นก็ต้องไม่ถูกรสของท่านอยู่เอง ถ้าท่านลองสูบไปไม่กี่วันพอชินคอแล้ว ท่านจะรู้สึกว่ายาชิงแรดฝรั่งเศษนี้ดีจริงไม่มียาชนิดใหนสู้ได้ การสูบยาชนิดนี้ยังมีประโยชน์ที่แพทย์ได้ตรวจแล้ว ได้ปรากฏว่ามีคุณหลายอย่างเช่น ๑) กันไข้มาลาเรีย ๒) กันไข้ยากาศเสีย ๓) สูบแล้วไม่ไอ ๔) ไม่เกิดเสมหะ ๕) ไม่ตรอหัง ๖) ไม่คลื่นไส้ ๗) กลิ่นหอมแรงฉุนพอเหมาะ ถ้าท่านทั้งหลายได้สูบยาชิงแรดฝรั่งเศษนี้จนชินแล้ว ท่านจะสูบยาชนิดอื่นไม่พอใจเปนแน่ ดังเช่นในประเทศยุโรปเมื่อครั้งเดิมทุกๆคนได้สูบยาชิงแรดชนิดต่างๆ ต่อมาภายหลังได้เกิดมหาสงครามแพทย์ได้แนะนำให้ทหารทุกคนสูบยาชิงแรดฝรั่งเศษชนิดนี้ ทหารทั้งหลายได้เชื่อคำแนะนำรวงแพทย์ สูบยาชิงแรดฝรั่งเศษมาจนบัดนี้ เพราะมีประโยชน์ดังกล่าวแล้ว ตั้งแต่เกิดสงครามมาจนบัดนี้ได้ขายยาชิงแรดฝรั่งเศษเพิ่มขึ้นทุกๆเดือนตั้งหลาย ๑๐๐๐ เปอร์เซ็นต์จนยาชิงแรดชนิดอื่นๆมีคนสูบน้อยที่สุด เพราะว่าสูบแล้วไม่มีประโยชน์และเปลืองมาก เมื่อท่านทั้งหลายที่ยังไม่เคยสูบ ถ้าได้สูบจนเคยแล้วจะรู้สึกพอใจมากที่สุด

ประชุมพร้อมบริษัท เปนเอเยนต์ขายยาชิงแรดฝรั่งเศษ ตะสามสี่ ตั้งอยู่ที่ห้างเดินมาลาวัยแยกถนนพาหุรัด กรุงเทพฯ

ถ. ๑๐/๖๖/๖๓ ๑. ป

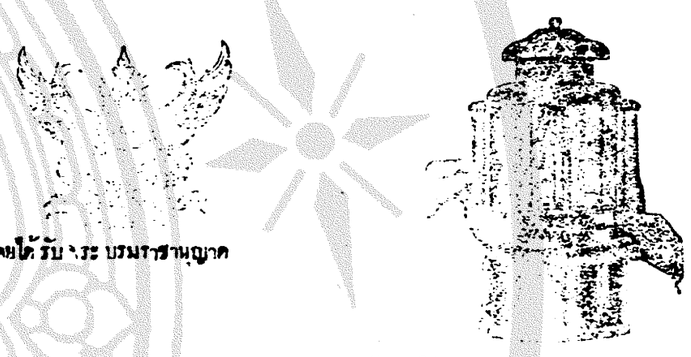

โดยได้รับพระบรมราชานุญาต

ตะเกียงทนพยุห์ อย่างทองเหลืองทั้งตัวมาถึงแล้ว

ตะเกียงทนพยุห์นี้ ตัวตะเกียงเปนทองเหลืองทั้งตัวไม่ใช่เหล็กเหมือนกว่าตะเกียงชนิดอื่นๆทั้งหมด ๑) ใช้แล้วไม่เกิดสนิม ๒) ใช้น้ำมันก๊าดล้วนไม่ต้องปนน้ำมันเปนชิ้นก็ได้ ๓) เมื่อเวลาจะจุดก็ง่ายที่สุดแลเร็วทันใด ในชั้นเดิมเจ้าของได้ใช้เส้นแยงนมหนูที่คิดอยู่ในตัวตะเกียงสำหรับชักขึ้นชักลงนั้นต้องถูกเผาไฟอยู่เสมอ เส้นนั้นอาจไดรันได้แยงในรูนมหนูไม่ลง อาจหักคาหรืออ่อนงอไป เพราะฉนั้นเจ้าของตะเกียงทนพยุห์นี้จึงได้คิดเปลี่ยนใช้ไก่ใหม่ แลเปลี่ยนวิธีใช้เส้นแยงนมหนูตะเกียงข้างนอก ส่วนตะเกียงที่ใช้เส้นแยงนมหนูในตัวเองนั้น ในเวลานี้ที่เมืองนอกได้หยุดชงักทีเดียว แต่เดิมมีผู้นิยมใช้ตะเกียงชนิดใส้เดียว วิธีใช้ตะเกียงใส้เดียวต้องเผาใส้ไก่ให้ร้อนจัดแต่ต้องเปลืองถ่านฮวมาก ถ้าผู้ใช้ใจเร็วเผาใส้ยังไม่ทันร้อนเปิดน้ำมันออกมาใส้ก็จะเสียทันที แลเผาก็จะดุดอีกลงจนมากที่เปิดน้ำมันแรงเกินไปใส้ก็ดับ เจ้าของได้ทดลองแล้วว่าตะเกียงทนพยุห์ชนิด ๒ ใส้นี้ ใช้ได้ทนกว่าตะเกียงชนิดใส้เดียวตั้ง ๗ เท่าถึง ๑๐ เท่า โดยกินน้ำมันเท่าๆกัน สิ่งซึ่งเปนส่วนสำคัญของตะเกียงที่ใช้น้ำมันรีกก็หรือเปนชิ้นก็ดีเช่นน้ำมันหรือใส้ไก่ที่คิดนมหนู ส่วนตะเกียงทนพยุห์นี้เมื่อเบ็บน้ำมันหรือใส้ไก่ใดชัดอย่างไร เราถอดเอาแต่ตัวเดียวก็เอาออกมาล้างได้ทันทีเหมือนเดิม ใหม่เมื่อก็เปลี่ยนเสียใหม่เสียเวลาสักอ มินิตก็จะใช้ได้อย่างเดิม ใส้ไก่ที่คิดกับนมหนูราคาอันละ ๑ บาทเท่านั้น ส่วนตะเกียงชนิดอื่นเมื่อคิดจัดไปเอาแต่ตัวถอดออกหมดทั้งตัวจึงจะแก้ถึงข้างในได้ เช่นนมหนูกับเปนต้นแทนที่จะเสียเวลาสัก ๑ นาทีหรือ ๒ นาทีก็ต้องเสียเวลามากเกินไปอีก กว่าจะแยงนมหนูที่ตันให้หายได้ ซึ่งต้องขาดประโยชน์ของเราไม่ใช่น้อย เจ้าของได้ทราบถ้วนถี่แล้วว่าตะเกียงชนิดเก่าต่างๆที่ไม่ใช่ตะเกียงทนพยุห์นี้ที่ได้ส่งไปจำหน่ายในเมืองต่างๆนั้นก็ยังมีอยู่มาก เพราะเหตุว่าผู้ที่ใช้ตะเกียงชนิดนั้นมานานคงมีนิยมคิด แต่ถ้าได้เอาตะเกียงทนพยุห์ชนิดใหม่นี้มาเปรียบให้เห็นความดีท่านก็อาจจะกลับใจใช้ตะเกียงทนพยุห์นี้ทันที

ห้ามจำหน่ายและห้ามปรุงยามตรีผลิตรีบริษัท
อีเหยกถนนพาหุรัดวัด กรุงเทพฯ.

ถ. ๑/๗/๖๓

แจ้งความ ขาย หนังสือ

ด้วย โรงพิมพ์จีนในสยามวารศัพท์ ตำบลปากคลองผดุงกรุงเกษมกรุงเทพฯ จังหวัดพระนคร ได้จัดพิมพ์หนังสือเรื่องอ่านเล่นและเรื่องที่เป็นแก่นสารต่าง ๆ ตลอดจำหน่ายมากจนเป็นเวลาช้านานมาแล้ว ถึงแม้ในเวลานี้ก็ได้พิมพ์เรื่องใหม่ ๆ ออกจำหน่ายเพิ่มเติมเนืองนิจ และล้วนแต่เป็นเรื่องที่น่าอ่านน่าสนใจ เหมาะสำหรับสุภาพบุรุษสตรีจะพึงมีไว้ และเหมาะสำหรับนักเรียนหนังสือจะควรมีไว้ในตู้อ่านด้วย ทั้งราคาที่จำหน่ายก็ย่อมเยาว์ เมื่อท่านผู้ใดต้องการจะสั่งซื้อจดหมายประกอบเงินและค่าส่งสำหรับเล่ม ๆ ตรงมายังโรงพิมพ์นี้ก็จะจัดส่งไปให้ตามประสงค์ แต่ถ้าจะส่งไปรษณียาณัติมาซื้อแล้ว โรงพิมพ์จะยอมรับแต่ชนิด ๒ สตางค์เท่านั้น

รายชื่อ และ ราคา หนังสือที่พิมพ์แล้วมีดังต่อไปนี้

(๑) เรื่อง อำนาจแห่งความรัก มี ๒ เล่มจบ ราคาจบละ ๔ บาท ๔ สตางค์ ค่าส่ง ๗ ส.ต.
(๒) เรื่อง ชีวิตราชการลับ เล่มเดียวจบ ราคาเล่มละ ๗๕ สตางค์ ค่าส่ง ๔ ส.ต.
(เป็นเรื่องเกี่ยวแก่นักสืบ เนื้อเรื่องเต็มไปด้วยความลึกลับน่าอ่าน)
(๓) เรื่องสืบราชการต่าง ๆ เล่มเดียวจบ ราคาเล่มละ ๗๕ สตางค์ ค่าส่ง ๔ ส.ต.
(๔) เรื่องกระเด็นไปเดือน เล่มเดียวจบ ราคาเล่มละ ๗๐ สตางค์ ค่าส่ง ๔ ส.ต.
(เป็นเรื่องเกร็ดพงศาวดารกรอง ๆ น่าอ่านเพื่อเรียนรู้ความเป็นไปของสมัยนั้น)
(๕) พงศาวดารสังเขปประเทศอังกฤษ เล่มเดียวจบ ปกแข็ง ราคา ๑ บาท ค่าส่ง ๒ ส.ต.
,, ,, ,, ปกผ้าราคา ๑.๒๐ บาท ,, ,, ,,
,, ,, ,, ปกอ่อน ราคา ๑ บาท ,, ,, ,,
(เป็นเรื่องว่าด้วยประเทศอังกฤษครั้งโบราณ เริ่มแต่ประเทศอังกฤษจะตั้งถิ่นฐาน)
(๖) เรื่อง ทมอลิโลลา เล่มเดียวจบ ราคาเล่มละ ๒๕ สตางค์ ค่าส่ง ๔ ส.ต.
(เป็นเรื่องนิยายและแอดเวนเจอร์ เนื้อเรื่องมีรสสนุกดี)
(๗) พินาศความแห่งพระราชินี ๗ เล่มจบ ราคาเล่มละ ๕๐ สตางค์ ค่าส่ง ๔ ส.ต.
(เป็นเรื่องที่แข่งขันกันในทางอำนาจ เนื้อเรื่องเกี่ยวด้วยความรับและอันตราย)
(๘) อาการของประเทศจีน เวลานี้เล่มเดียวจบราคาเล่มละ ๓๐ สตางค์ค่าส่ง ๔ ส.ต.
(เป็นเรื่องกล่าวถึงเหตุการณ์แห่งประเทศจีนในปัจจุบันสมัย น่ารู้น่าอ่านมาก)
(๙) อำนาจแห่งความรัก เล่ม ๑ ถึง เล่ม ๗ จบ ราคาเล่มละ ๕๐ สตางค์ ค่าส่ง ๔ ส.ต.
(เป็นเรื่องอ่านเล่น เนื้อเรื่องโอดครวญและน่าสงสาร แสดงจุบายอันระบายภาย)
(๑๐) น้ำใจของเจ้าหล่อน ๑๑ เล่มจบ ราคาเล่มละ ๕๐ สตางค์ ค่าส่ง ๔ ส.ต.
(เป็นเรื่องอ่านเล่น กล่าวถึงความเป็นไปของสตรี เนื้อเรื่องลับคมคมใน)
(๑๑) มหาราชินีอะไรระ ๕ เล่มจบ ราคาเล่มละ ๑๐ สตางค์ ค่าส่ง ๔ ส.ต.
(เป็นเรื่องอ่านเล่น เนื้อเรื่องเรียบ ๆ แต่สนุกพอที่จะวางไม่ลง)
(๑๒) สองสาวพี่น้อง ๖ เล่มจบ ราคาเล่มละ ๕๐ สตางค์ ค่าส่ง ๔ ส.ต.
(เป็นเรื่องอ่านเล่น เหมาะสำหรับสตรี เนื้อเรื่องกลับใจและน่าสงสาร)
(๑๓) บุตรสาวนายพันตรี ๗ เล่มจบ ราคาเล่มละ ๕๐ สตางค์ ค่าส่ง ๔ ส.ต.
(เป็นเรื่องอ่านเล่น เนื้อเรื่องกล่าวถึงความสามารถของสตรี น่าอ่านน่าฟัง)
(๑๔) ชีวิตบุตรราชสามเล่มเดียวจบ ราคาเล่มละ ๖๐ สตางค์ ค่าส่ง ๔ ส.ต.
(เป็นเรื่องของคนไทย แสดงถึงความสามารถของนักสืบไทย ลึกลับน่าพิศวง)
(๑๕) ดอกลาปรินเซส์ มีเล่มเดียว ราคา ๑ บาท ค่าส่ง ๒ ส.ต.
(เรื่องน้ำเรื่องครัว สนุกรบรัน เขาพิมพ์กันมาก เป็นเรื่องผู้ดีตกอับ)
(๑๖) ประวัติการสงครามเยอรมัน ๑ เล่ม ราคาเล่มละ ๑๐ สตางค์ ค่าส่ง ๔ ส.ต.
(เป็นเรื่องเกี่ยวด้วยการสงครามที่ใหญ่ยิ่ง)
(๑๗) ประวัติการอังกฤษ เล่ม ๑—๒ ราคาเล่มละ ๑๐ สตางค์ ค่าส่ง ๔ ส.ต.
(๑๘) เมาโน ๑๐ เล่มจบ ราคาเล่มละ ๑๐ สตางค์ (ชุดทั้งจบ ๑ บาท) ค่าส่ง ๑๐ ส.ต.
(เป็นเรื่องอ่านเล่นสนุกเหลือ ภาพยนตร์ก็เคยฉาย เนื้อเรื่องหวานคมคาย)
(๑๙) ความลับของเจ้าหญิง ๔ เล่มจบ ราคาเล่มละ ๕๐—๔๐—๓๐ สตางค์ค่าส่ง ๔ ส.ต.
(เป็นเรื่องอ่านเล่นที่ห่อหุ้มไปด้วยความลึกลับและน่าตื่นเต้น)
(๒๐) พระเสราญภาพ พระราชาชาวป่า เล่มเดียวจบราคาเล่มละ ๕๐ สตางค์ค่าส่ง ๔ ส.ต.
(เป็นเรื่องแสดงความกล้าหาญแห่งผู้รักชาติเหมาะสำหรับเหตุการณ์ปัจจุบัน)
(๒๑) ดอกไม้พระเจ้าชาร์ ๖ เล่มจบ ราคาเล่มละ ๕๐ สตางค์ ค่าส่ง ๔ ส.ต.
(เป็นเรื่องที่เกี่ยวด้วยความกระทำของจารบุรุษ ลึกลับน่าอ่าน)
(๒๒) เด็กจำพรัก ๔ เล่มจบ ราคาเล่มละ ๕๐—๔๐ สตางค์ ค่าส่ง ๔ ส.ต.
(เป็นเรื่องอ่านเล่นจับใจอย่างลึก ซึ่งผู้อ่านจะไม่เว้นความสังเวชเลย)
(๒๓) ประวัติการยี่ปุ่น ๑ เล่มราคาเล่มละ ๑ บาท ค่าส่ง รวม ๒๕ ส.ต.
(เป็นเรื่องกล่าวด้วยประวัติศาสตร์แห่งประเทศญี่ปุ่น เหมาะแก่ผู้ศึกษาทางโบราณคดี)
(๒๔) ความสามารถของสตรี ๔ เล่มจบ ราคาเล่มละ ๕๐ สตางค์ ค่าส่ง ๔ ส.ต.
(๒๕) ราชบุรุษเยอรมันและดุลสาวเมืองสีเม่เล่มเดียวจบราคา ๑๐ ส.ต. ค่าส่ง ๔ ส.ต.
(เป็นเรื่องอ่านเล่นที่ลึกลับและขบขัน ทั้งสนุกนัก)
(๒๖) เล็บเหล็ก เล่ม ๑ ถึง ๔ ราคาเล่มละ ๕๐ สตางค์ ค่าส่ง ๔ ส.ต.
(เรื่องนี้ลึกลับและสนุกนัก ภาพยนตร์ก็เคยนำเรื่องไปฉายแล้ว)
(๒๗) เดชพิชิต ๗ เล่มจบ ราคาเล่มละ ๕๐—๔๐ สตางค์ ค่าส่ง ๔ ส.ต.
(เป็นเรื่องที่จบด้วยมนุษย์เป็นเทพจริง เนื้อเรื่องที่เหลือภาพยนตร์นำก็เรื่องไปฉาย)
(๒๘) ผลแห่งกรรม ๗ เล่มจบ ราคาเล่มละ ๕๐ สตางค์ ค่าส่ง ๔ ส.ต.
(เป็นเรื่องนิยายที่แสดงว่าการกรรมให้ผลอย่างไร)
(๒๙) หวานแก้วกำพร้า ๒ เล่มจบ ราคาเล่มละ ๕๐ สตางค์ ค่าส่ง ๔ ส.ต.
(เป็นเรื่องอ่านเล่น เนื้อเรื่องจับใจและน่าสงสาร)
(๓๐) กำพราราณ์ของหญิงชรา เล่ม ๑ ถึง ๗ ราคาเล่มละ ๕๐ สตางค์ ค่าส่ง ๔ ส.ต.
(เป็นเรื่องนิยายที่ห่อหุ้มด้วยความลึกลับและน่าสงสาร) จับใจ

ยาง รถจักรยาน

ชนิดที่ทนทาน และประหยัดทรัพย์ของท่าน
เหมาะสำหรับรถจักรยานทุกชนิด มีจำหน่ายอยู่เสมอ
ราคาถูกพอสมควร

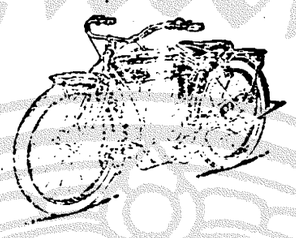

จักรยานยนตร์

ที่มั่นคงทนทาน และงามน่าใช้นั้นคือ
รถแบบข้างบนนี้
ห้างเหพนครพานิช
ถนนเจริญกรุง และถนนสีพระยา
โทรศัพท์ที่ ๑๕๗

แจ้งความ ขาย ยา อดฝิ่น

แจ้งความมายังท่านทั้งหลายทราบ

ด้วยยาอดฝิ่นชนานี้ข้าพเจ้าเป็นเอเย่นต์สังกัดเมืองเชียงไฮ้ ได้ทดลองดูแล้วปรากฏว่ายาชนานี้มิได้มีมอเฟียร์ปนอยู่เลย ในเวลานี้มีผู้นิยมใช้มาก เพราะอดได้อย่างรวดเร็วและหายขาดทีเดียว เมื่อคราวก่อนที่ข้าพเจ้าสั่งเข้ามานั้น เป็นเวลาที่เงินเชียงไฮ้ราคาแพง จึงได้ขายของละ ๒ บาท ๕๐ สตางค์ คราวนี้เงินราคาถูกจึงขายเพียงของละ ๒ บาทเท่านั้น (๑ ของมี ๕ ห่อ) จึงเป็นราคาถูกที่สุด และยาอื่น ๆ ขายราคาห่อละครึ่งหนึ่งของราคายาอดฝิ่น ถ้าผู้ที่สูบฝิ่นหนักวันละหนึ่งสลึง รับประทานยานี้ประมาณราว ๕๐ ห่อเท่านั้น ก็อาจจะหายขาดได้ภายใน ๑๐ วัน เพราะฉนั้นเป็นโอกาศอันดีของท่านผู้ที่อยากจะอดฝิ่นควรรีบซื้อไปอดเสีย เพราะราคาถูกแล้ว

โดยความนับถือ
บริษัท หยงฮั่วเซียง
เลขที่ ๖๗๓ ถนนสำเพ็ง
ปากตรอกโคม จังหวัดพระนคร

ก. ๒๔/๖/๖๒

เชิญลองชมสบู่อำไพภัณฑ์ ซึ่งมีลักษณ์อย่างบิ๊กโซปของเยอรมัน

ที่ขาดคราวไปนานบัดนี้มีพร้อมแล้ว สำหรับล้างหน้าแลสะผมฟอกรังแคดีแลทำให้ผิวละเอียดทั้งป้องกันโรคผิวหนังได้ด้วย

มีจำหน่ายที่

ประดิษฐ์สุคนธา

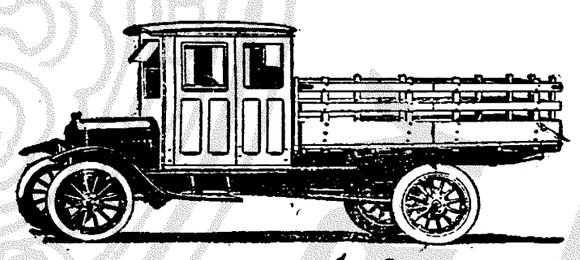

ยาง รถ ยนตร์ ชนิด
Shrewsbury Challinor

เป็นยางรถยนตร์ที่ทำขึ้นโดยฝีมืออังกฤษ
เป็นยางที่ทนทานและแข็งแรง

ยางรถยนตร์ชนิดที่กล่าวนี้ย่อมให้ความพอใจแก่การใช้สำหรับเป็นยางรถบรรทุกของซึ่งเป็นรถอเมริกันหรืออังกฤษ ยางรถยนตร์นี้มีจำหน่ายอยู่แล้วเป็นอันมาก โดยมีขนาดต่าง ๆ อันเหมาะสำหรับขนาดต้อรถทุกชนิด เชิญแจ้งความประสงค์ของท่านไปยัง

บริษัท อู่รถยนตร์บางกอกด๊อก
เป็นเอเย่นต์ผู้เดียวแห่งกรุงสยาม
โทรศัพท์ ๑๕๙

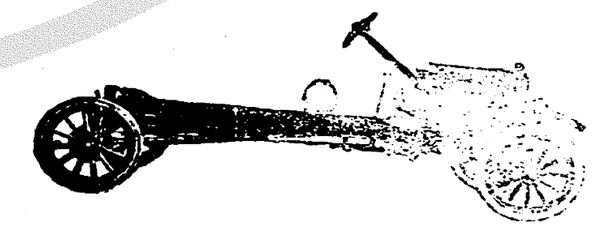

ก. ๖ ๕๙.

จีนโนสยามวารศัพท์

วันที่ ๑๐ กรกฎาคม พระพุทธศักราช ๒๔๖๓
วันเสาร์ แรม ๑๐ ค่ำ เดือน ๗ ปีวอก
โทศก จุลศักราช ๑๒๘๒

พระราชกฤษฎีกา

ว่าด้วย การ จัด ซื้อ ที่ดินแลอสังหริมทรัพย์ อย่างอื่น เพื่อสร้าง ทาง รถไฟ สายตวันออก ซึ่งตรงพระกรุณาโปรดเกล้าฯ ให้ กรม รถไฟ หลวง จัดการ สร้าง

(ต่อ วันที่ ๗ เดือนนี้)

(๓) เจ้าของต้นผลไม้ ฤๅการเพาะปลูก ซึ่งอยู่ในเขตร ที่ ดิน นั้นในวัน ออก ประกาศ พระ ราช กฤษ ฎีกา กำหนด เขตร ที่ ดิน ฤๅ ที่ ปลูก ขึ้น ภายหลัง โดย ได้ รับ อนุญาต จาก ข้า หลวง พิเศษ จัดการ ที่ ดิน ฤๅผู้ แทน เปน ลายลักษณ อักษร

(๔) เจ้า ของ สิ่ง ปลูกสร้าง ที่ รื้อ ได้ ซึ่งอยู่ในที่ดินนั้นในวันที่ออกประกาศพระราชกฤษฎีกากำหนดเขตที่ดิน ฤๅได้ปลูกขึ้นภายหลังโดย ได้ รับ อนุญาต จาก ข้า หลวง พิเศษ จัดการ ที่ดิน หรือ ผู้ แทน เปน ลายลักษณอักษร แต่ เงินค่า ทำขวัญในเรื่องนี้พึงกำหนดให้ จำ เพาะ ค่ารื้อ ขน แลค่าที่ จะต้อง ปลูกสร้างขึ้น ใหม่

มาตรา ๑๕ เมื่อได้ จัดซื้อ ที่ดิน ราย ใดไว้ไม่หมด ทั้งแปลง เหลือเนื้อ ที่เปนเศษอยู่ไม่ถึง ส่วน หนึ่ง ในสาม ของ จำนวน ที่ดินนั้น และเศษ ที่เหลือ นั้น มีน้อยกว่า หนึ่งร้อยตารางเม็ตร์ ผู้ เปน เจ้าของอาจ ร้อง ขอให้ จัด ซื้อ ที่ ดิน นั้น หมด ทั้ง แปลงได้ แต่ที่ ๆ เหลือ นั้นต้องไม่ ติด ต่อ เปน ผืน เดียวกันกับ ที่ ดิน แปลง อื่น ของ เจ้า ของ เดียว กัน

มาตรา ๑๖ เมื่อต้อง จัด ซื้อสิ่ง ปลูกสร้าง ที่ รื้อไม่ได้ แต่ ส่วน หนึ่ง ผู้ เปน เจ้าของอาจ ร้อง ขอ ให้จัด ซื้อ ส่วน ที่ ยัง เหลือ อยู่ ซึ่งใช้ การไม่ ได้ นั้นด้วย

มาตรา ๑๗ เงินค่าทำขวัญ ที่ จะใช้เปนค่ากรรมสิทธิ์ที่ ดิน หรือสิ่งปลูกสร้างที่ รื้อไม่ได้นั้น พึงกำหนดให้ตามราคาที่ดินฤๅสิ่งปลูกสร้าง ที่ ซื้อ ขาย กัน ใน ตลาด ใน วัน ที่ ออกประกาศพระราชกฤษฎีกา กำหนด เขตร ที่ดินแล ตาม แต่ พฤติการ พิเศษ เปนเรื่องไป

เมื่อ ที่ ดิน ฤๅ สิ่ง ปลูก สร้าง ที่ รื้อไม่ได้ ต้องจัด ซื้อ ไว้แต่ส่วนหนึ่ง แต่ส่วนที่เหลือนั้นต้อง ลด น้อย ถอย ราคา ลง ไป แล้ว ก็ให้กำหนดค่า ทำขวัญให้ สำหรับส่วน ที่เหลืออันต้องลดน้อยถอยราคา ไปนั้นด้วย เมื่อผู้เปนเจ้าของอาศัยอยู่ ในที่ดิน ฤๅสิ่งปลูกสร้างอันต้องจัดซื้อนั้นก็ดีฤๅประกอบกิจการค้าขายโดย รอบ ด้วยกฎหมาย อยู่ ในที่ นั้น ก็ดี ให้กำหนดค่า ทำขวัญให้ สำหรับการเสียหายโดยตรง ซึ่งผู้นั้น ได้เสียไป เปน การ ที่ต้องออกจาก ที่ดิน ฤๅสิ่งปลูก สร้าง นั้นด้วย

มาตรา ๑๘ เมื่อการ สร้าง รถไฟแลเครื่อง ประ กอบ ทาง รถไฟ กระทำ ให้ ทรัพย์ซึ่ง เหลือ จากที่จัด ซื้อนั้น มีราคา สูง ขึ้นเปน พิเศษ [illegible] ที่ได้ ทวีราคา สูงขึ้นนี้ หักออกจากจำนวนเงินค่า ทำขวัญ แต่ทั้งนี้ อย่าให้ถือว่าราคาทรัพย์ ที่ได้ ทวีขึ้นนั้น สูงไป กว่าจำนวนเงินค่า ทำขวัญ เพื่อให้ เจ้าของทรัพย์กลับต้องใช้ เงินอีกเลย

มาตรา ๑๙ ห้าม มิให้คิดค่า ทำขวัญให้สำหรับ ราคาทรัพย์ ที่ได้ ทวีสูงขึ้น นทรัพย์เหล่านี้ คือ

(๑) สิ่งปลูกสร้าง ฤๅเพิ่มเติมฤๅการเพาะปลูก ฤๅการกระทำให้ที่เจริญขึ้นอย่างใดอย่างหนึ่ง ฤๅการเช่าถือ ซึ่งได้กระทำขึ้นภายหลังวันใน ประกาศพระราชกฤษฎีกากำหนดเขตร์ ที่ดิน โดยมิได้รับอนุญาต จาก ข้าหลวงพิเศษ จัดการที่ดิน หรือ ผู้แทนเปน ลายลักษณอักษร (ยกเว้นแต่ การ ทำนา ฤๅทำ สวนที่จัดอยู่ เปนปรกติ)

๒ สิ่งปลูกสร้าง ฤๅเพิ่มเติม ฤๅการเพาะปลูก ฤๅการกระทำให้ที่เจริญขึ้นอย่างหนึ่ง ฤๅการเช่าถือ ซึ่งประกาศว่าได้กระทำขึ้นก่อนวัน ประกาศพระราชกฤษฎีกากำหนดเขตร์ ที่ดิน โดยกะอุบายฉ้อ เพื่อประสงค์จะได้ รับเงินค่า ทำขวัญเท่านั้น

ประกาศ พระ ราชกฤษฎีกา มาณ วันที่ ๒๖ มิถุนายน พระพุทธศักราช ๒๔๖๓ เปนปีที่ ๑๑ ในรัชการปัจจุบันนี้

แจ้งความ กรมทดน้ำ

ด้วย บาน ประตูน้ำ บางยางชำรุด ให้ยกขึ้นซ่อม เพราะฉนั้นเรือแพจะผ่านเข้าออกทางประตูน้ำบางยางได้ ในมีน้ำแม่น้ำนครไชยศรีขึ้นสูง ได้ระดับทำนาในคลองดำเนินสดวก จนกว่าการซ่อมแซม บานประตูน้ำจะแล้วเสร็จ กรมทดน้ำจึงขอแจ้งความมาเพื่อทราบทั่วกัน

แจ้งความมาณ วันที่ ๒ กรกฎาคม พระพุทธศักราช ๒๔๖๓

นาย ซี. ดี. ยี
ตำการแทนเจ้ากรมทดน้ำ

๑. ๒. ๔. ๖๓ ๗. ๑.

ผาฬิกาข้อมือ

เรือนทองคำ แล ทองขาว (ปลาตีนัม)
สำหรับ
ผู้หญิง แล ชาย
ฝังเพชร์ แล พลอยต่างๆอย่างงดงามที่สุด
ราคาตั้งแต่
๓๐๐ บาท ถึง ๓๗๐๐ บาท
มีขายที่
ห้างแอล. ยี. ริกันตี และบริษัท
ช่างแก้นาฬิกา ช่างทองแล ช่างเงิน
สี่กั๊กพระยาศรี กรุงเทพฯ
โทรศัพท์ ๔๐๕ โทรศัพท์ ๔๐๕
๑. ๑๐/๒/๖๓

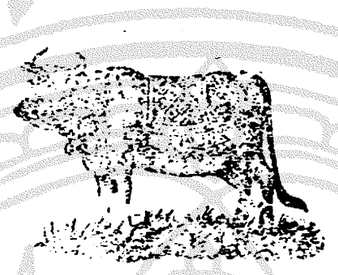

ยาศิวะร์ธารา

เปนยาบำรุงโลหิต ให้งามเนื่องจากโรคอยู่ไฟไม่ได้ ยาศิวะร์ธาราเปนยาบำรุงอาหารให้ระลายเปนเลือดเนื้อไปโดยเร็ว ยาศิวะร์ธาราเปนยาบำรุงกำลังให้แขงแรงไม่ทำให้หัวใจอ่อนเพลีย ยาศิวะร์ธาราเปนยารักษาโรคสำหรับบุรุษหรือหนองข้างในให้หายและตัดรากเสีย

ยาศิวะร์ธาราเปนยาที่ปรุงมาหลายปีแล้วมีชื่อเสียงโด่งดังและมีสาขาตามหัวเมืองมณฑลขายราคา ๑ ขวด ๑ บาท ๑ โหล ๑๐ บาท มีบ้านแรมนตุกร้านเอเยนต์ใหญ่ พัศยะคุณะยนต์บริษัท ปากคลองตลาด โทรศัพท์ ๔๗๗

จังหวัดพระนคร
บาทชิว ผู้จัดการ

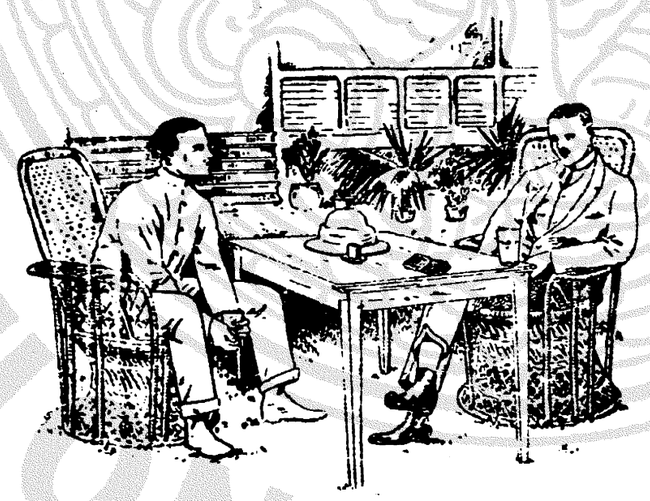

ท่านทราบไหมว่ายาบุหรี่ชนิดไหนที่มีรศดีที่สุด
ข้าพเจ้าทราบได้โดยแน่นอนแล้วว่า ยาบุหรี่ชนิดที่เรียกกันว่า (สะเด็ดแลกส์แปรศ์) เปนยาบุหรี่ที่มีชื่อมานาน เพราะข้าพเจ้าได้เคยลองมาแล้ว เปนยาบุหรี่ที่มีรศดีจริงๆ

ชนิดเวอร์ยีเนียร์ —	ยาบุหรี่	นำเบอร์	๕๕๕
	,,	กอลด์	
	,,	เดลุกส์	
	,,	ดอรอดี	
ชนิดเดอร์กิช —	,,	สะเด็ดแลกส์แปรศ์	นำเบอร์ ๑
	,,	,, ,,	นำเบอร์ ๔๔๔
	,,	,, ,,	กันไหม
	,,	เปราก้นกือก, และกันเปล่า	

เพราะฉนั้นท่านทั้งหลายควรไปซื้อ ยาบุหรี่ที่มีชื่อร้างบนนี้ ที่ห้าง
ห้างเคียมฮั้วเฮง บริษัทจำกัดสินใช้
ตำบลสำเพ็ง (โทรศัพท์ ๗๗๐)

ค่าดู เฉภาะ พัฒนากร ๑๕ สตางค์

โรงหนังพัฒนากร แลฮ่องกง ฉายโปรแกรมเดียว
โปรแกรมสำหรับคืนเสาร์ที่ ๑๐ ถึงคืนวันอังคารที่ ๑๑ เดือนนี้

ตอน ๑—๒	เรเดียมเดิลเตอรี่ (หนังเรื่องนี้ยาว ๑๖ ม้วนต่อ)	รวม ๔ ม้วนต่อ
๔ ม้วนต่อ	กระษัตริย์ จ้าชู้ (นางพิลไวท์ แลดง)	๔ ม้วนต่อ
๒ ม้วนต่อ	ตลกลุนกัร์	๒ ม้วนต่อ

หนังบ่ายวันอาทิตย์ฉายตามโปรแกรมนี้ทั้งสองโรง

โรงหนังบางลำภู ค่าดู ๑๕ สตางค์

โปรแกรมสำหรับคืนวันเสาร์ที่ ๑๐ ถึงคืนจันทร์ที่ ๑๒ เดือนนี้

ตอน ๑—๑๐	อำนาจแห่งความรัว	รวม ๔ ม้วนต่อ
๒ ม้วนต่อ	เมียปลาด	๒ ม้วนต่อ
๒ ม้วนต่อ	ตลกเค	๒ ม้วนต่อ
๒ ม้วนต่อ	ตลกลิง	๒ ม้วนต่อ

หนังบ่ายวันอาทิตย์ฉายตามโปรแกรมนี้

โรงหนังชะวา ค่าดู ๑๐ สตางค์

โปรแกรมสำหรับคืนวันเสาร์ที่ ๑๐ ถึงคืนวันจันทร์ที่ ๑๒ กรกฎาคม

ตอน ๑๕—๑๖	โจรเที่ยงคืน	รวม ๔ ม้วนต่อ
๔ ม้วนต่อ	ค้าความปล้นปล้อน	๔ ม้วนต่อ
๒ ม้วนต่อ	พ่อเถียง	๒ ม้วนต่อ
๒ ม้วนต่อ	ตลกลุนกัร์	๒ ม้วนต่อ

หนังบ่ายวันอาทิตย์ฉายตามโปรแกรมนี้

ค่าดูวันเสาร์ ๒๐ สตางค์ วันอาทิตย์—จันทร์ ๑๕ สตางค์

โรงหนังนางเลิ้ง

โปรแกรมสำหรับคืนวันเสาร์ที่ ๑๐ ถึงคืนวันจันทร์ที่ ๑๒ เดือนนี้

ตอน ๑๕—๑๖	โจรเที่ยงคืน	รวม ๔ ม้วนต่อ
๒ ม้วนต่อ	เมียปลาด	๒ ม้วนต่อ
๒ ม้วนต่อ	ตลกลิง	๒ ม้วนต่อ
๒ ม้วนต่อ	ผูกอาฆาต	๒ ม้วนต่อ

หนังบ่ายวันอาทิตย์ฉายตามโปรแกรมนี้

โรงหนังปีนัง ค่าดู ๑๐ สตางค์

โปรแกรมสำหรับคืนวันศุกร์ที่ ๙ ถึงคืนวันอาทิตย์ที่ ๑๑ กรกฎาคม

ตอน ๖ ถึง ๑๐	มณีหยาดฟ้า	รวม ๑๐ ม้วนต่อ
๔ ม้วนต่อ	รอดตายเพราะวิทยุโทรเลข	๔ ม้วนต่อ

โรงหนังพัฒนารมณ์ ค่าดู ๑๐ สตางค์

โปรแกรมสำหรับคืนวันเสาร์ที่ ๑๐ ถึงคืนวันอาทิตย์ที่ ๑๑ กรกฎาคม

ตอน ๗ ถึง ๑๒	ตาวัว	รวม ๗ ม้วนต่อ
๔ ม้วนต่อ	ผู้ร้าย ๖ จำลวด	๔ ม้วนต่อ
๒ ม้วนต่อ	ตลกเค	๒ ม้วนต่อ

หนังบ่ายวันอาทิตย์ฉายตามโปรแกรมนี้

โรงหนังสิงคโปร์ แล โรงหนังสาธร

โปรแกรมสำหรับคืนวันพฤหัศบดีที่ ๗ ถึงคืนวันศุกร์ที่ ๙ กรกฎาคม

ตอน ๑๐	โจรเที่ยงคืน	รวม ๔ ม้วนต่อ
๒ ม้วนต่อ		๒ ม้วนต่อ
๒ ม้วนต่อ	เจเบิท	๒ ม้วนต่อ
๒ ม้วนต่อ	อยู่ไม่ว่าที่ไหน	๒ ม้วนต่อ

หนังบ่ายวันอาทิตย์ฉายตามโปรแกรมนี้ทั้งสองโรง

ระวัง เรื่องฮูดีนี เกราะเหล็กยาว ๑๐ ม้วนมาถึงแล้ว จะนำออกฉายที่โรงหนังสิงคโปร์ แล โรงหนังสาธร ในคืนวันพฤหัศบดีที่ ๑๕ เดือนนี้

บริษัทโมเตอร์ยูเนียน อินชัวรันส์ ท. จ. ก.

รถใช้ส่วนตัว รถใช้การในบริษัท และรถจักรยานยนต์ ปอลีซี่ ซึ่งมีความพิศดารมาก ค่าดอกเบี้ยก็ย่อมเยาว์ รับประกันรวมทั้งจำพวกบุคคลที่สามด้วย ค่าทำขวัญไม่จำกัด มีการลดพิเศษสำหรับเจ้าของรับรถนั้นไปขับเอง และถ้าจะมีหน่ย รับเพลิงซึ่งเป็นชนิดที่สมควรประจำตนุ

เมื่อต้องการรายการต่างๆ ไปปรึกษาที่

บริษัท สยามอิมปอร์ต ท. จ. ก.

เป็นเอเยนต์สำหรับกรุงสยาม

เหล้ายอนเดวา

พึ่งเข้ามาถึงอีกแล้ว

บริษัท สยามอิมปอร์ต จำกัด สิบใช

การค้าขายของท่านจะเจริญได้อย่างไร ?

นี้เป็นปัญหาอันพึงมีแก่ผู้กระทำกิจการค้าขายทั่วไป ด้วยการค้าขายของท่านจะเจริญได้ในเวลาอันเร็ววันนี้ จำต้องเลือกหาทางที่จะจัดไปให้ถูกต้องด้วยปัญหาข้างบนนั้น

การค้าขายของท่านจะเจริญได้ก็ต้องหันเข้าหาการแจ้งความในหนังสือพิมพ์ ซึ่งเป็นวิธีอย่าง ๑ ที่ทำกันอยู่ในเวลานี้

หนังสือพิมพ์จีนโนสยามวารศัพท์

เป็นหนังสือพิมพ์ที่ออกเป็นภาษาไทยและจีนอย่างแพร่หลาย จึงการแจ้งความในหนังสือพิมพ์นี้ย่อมนำประโยชน์ให้แก่ท่านได้อย่างพอใจ โดยการค้าขายของท่านย่อมติดต่อกับพ่อค้าจีนเป็นส่วนใหญ่ด้วย !

ห่านผู้ก่อสร้างควรดูประกาศนี้

กวงกิมหลง โรงเลื่อยจักรตำบลบางรัก กรุงเทพ ฯ มีตัวไม้ต่าง ๆ จำหน่ายคือตัวไม้เครื่องเรือน โรงทุกอย่างน่าต่าง ๆ รายพร้อมทั้งไม้สักและไม้ตะเคียน ท่านจะเลือกซื้อได้ตามชอบใจในทันที หรือท่านจะสั่งเป็นพิเศษก็ได้สำเร็จตามประสงค์ทุกประการ ขอเชิญท่านพูดจุปะปรกลงกับผู้จัดการที่ตำบลบางรัก โทรศัพท์ ๘๓๓๗ หรือจะมาดูห้างสำซุถนนเจริญกรุงโดยตนเอง หรือโดยโทรศัพท์หมายเลข ๔๔ ก็ได้สมดังความประสงค์ทุกประการ .

กวงกิมหลง
โรงเลื่อยจักรตำบลบางรัก กรุงเทพ ฯ
ห้างสำซุเปนเจ้าของ

๒ ๗ ๕๗ ๑ ป

สินค้าตกเข้ามาใหม่ !

หมวกสักหลาดเดี๋ยวเมื่อนี้ตกเข้ามาอีกมากรูปทรงงามน่าใช้ มีทั้งใบห่อใบตัดพร้อมทุกชนิดทำด้วยขนสัตว์แท้ถูกน้ำฝนก็ไม่เสียทรง เนื้อก็อ่อนนิ่มซึ่งสมควรจะเรียกว่าหมวกสักหลาดอย่างดีจริง สบู่หอมตกเข้ามาใหม่มากเช่นสบู่ชอดอย่างเก่าแลเปียโซปซึ่งมีชื่อเสียงโด่งดังทั่วโลกว่าเป็นสบู่ที่ดีแท้ แลยังมีอย่างอื่นๆ อีกหลายสิบชนิดซึ่งประสมด้วยดอกไม้ต่างๆ มีกลิ่นหอมเย็นทั้งรักษาผิวเนื้อให้สอาดดีด้วย น้ำหอมไม่ลืมห้างของห้างนี้ที่ท่านทั้งหลายเคยนิยมใช้มานานแล้วนั้นได้หายหน้าไปหลายเดือนมาบัดนี้ได้ตกเข้ามาอีกแล้ว แลยังมีน้ำหอมมลิบ่าอย่างเก่า (ทำที่ห้างแอดกินซอนลอนดอน) โดยสานมาด้วย หวังใจว่าท่านที่ทราบข่าวนี้คงจะยินดีมาก เพราะไม่ได้ใช้น้ำหอมชนิดนี้มาหลายปีแล้ว นอกจากนี้ยังมีของดีๆ ตกเข้ามาอีกมากมายเหลือที่จะพรรณา เช่นช้อนซ่อมนิเกิลแท้ และเครื่องอาลูมิเนียมเปนต้น กางเกงแพร ม่วงเรียงใช้แท้ที่มีชื่อเสียงโด่งดังของห้างนี้มีจำหน่ายเสมอราคาไม่แพง ตะเกียงเจ้าพยุอย่างเก่าแท้ มีหลายชนิดคิดราคาย่อมเยาว์กว่าที่อื่นกับไส้เจ้าพยุทำด้วยผิวไม้อย่างดี เครื่องอาไหม่เจ้าพยุทุกชนิดมีรายพร้อม

ห้างซินวันฮะ ถนนพาหุรัดนี้ จังหวัดพระนคร

๑๑/๖/๖๗ ๑ ป.

ห้างเคียมฮั่วเสงแฮนโก

โทรศัพท์เบอร์ ๔๖๕ สพานเหล็กล่าง

ของตกเข้ามาใหม่ ÷ ลวดมุ้งอย่างกว้าง สีเขียว–สีสังกะสี สีทองแดง, ลวดตาไข่ ๑ นิ้ว, ๒ หุน, ครึ่งนิ้ว รถล้อยาง ๓ ล้อ สำหรับเด็กขี่เล่น, ขนมปัง–บุหรี่–ตุ๊กกะตา–เมรี่–ดีดมิ่ง เกบิน–นมคินเนอร์–ปลาศมอน–กริมแกรกเกอร์–เข้าเกรียบ อีตาเลียน, พริกป่น, ยูเลียนซุบ, กิตนี่ซุบ, ปลัมปุดติง, น้ำมันหมู, แป้งอาไรรูต แป้งนมฝรั่งเศษ (สีสัน คล้ายคลึง กับแป้งฮอร์ลิก), ผักตองน้ำใส หมวก ๒ ลอน–หมวกสักหลาด–หมวกฟาง (แอลวูด แอ็นซัน), น้ำหอมตราสิงห์ใต อย่างขวดใหญ่–ขวดกลาง, น้ำโอเดอร์คีนิน, น้ำและน้ำมันใส่ผมชื่อตัดโร ใส่ผมงอกงามเร็ว, น้ำหอมและของอื่นๆ มีอีกมาก ขอเชิญท่านมาชม

แป้งนมฮอร์ลิกได้ตกเข้ามาถึงแล้วราคาไหลละ ๓๒ บาท.

๒๗/๑/๖๗

แจ้งความของโรงพิมพ์จีนในฯ

อัตราค่ารับหนังสือพิมพ์จีนในฯ

แพนกไทย แลจีน

แพนกไทย

๑ ปี	๓๐ บาท
๖ เดือน	๑๖ ,,
๓ ,,	๙ ,,
๑ ,,	๓ ,,

รายบอกแผ่นละ ๑๕ สตางค์ พ้นสามวันแล้วฉบับละ ๑ บาท ส่วนค่ารับสำหรับสาธารณะสถาน เช่นโรงเรียน โรงพยาบาล ฯ ฯ คิดครั้งราคาคือปีละ ๑๕ บาทก้วน

แพนกจีน

๑ ปี	๓๐ บาท (สำหรับจังหวัด)
๑ ,,	๒๕ ,, (ในกรุงเทพ ฯ)
๖ เดือน	๑๕ ,,
๓ ,,	๙ ,,
๑ ,,	๓ ,,

รายปลีกแผ่นละ ๑๐ สตางค์ พ้น ๑ วัน ๒๐ สตางค์ พ้น ๑ เดือน ๖๐ สตางค์ ถ้ารับทั้งหนังสือจีนและไทยปีละ ๔๐ บาท

การงานที่เกี่ยวข้องกับหนังสือพิมพ์ เช่นบอกรับ, บอกงด, ส่งเงินค่าบำรุง ขอให้พูดตรงมายังโรงพิมพ์ในนามของผู้นวยการหรือผู้จัดการ ถ้าตกลงกับผู้อื่นนอกจากผู้อำนวยการหรือผู้จัดการโรงพิมพ์แล้วไม่รับผิดชอบเปนอันขาด