จีนโนสยามวารศัพท์

CHINO SIAMESE DAILY NEWS.

華暹新報

BANGKOK.

ปีที่ ๒๐๕๒ | จีนโนสยามวารศัพท์ | 中華民國九年三月十六日 | วันอังคาร ที่ ๑๖ มีนาคม พระพุทธศักราช ๒๔๖๒

ห้างยียามากูจี สี่แยก วัดตึกศพ ฯ | โทรศัพท์ ๒๐๓๖ | เหล้าเบียร์กิริน | สาขา อยู่ ที่ หลัง วังบูรพาภุงเทพ ฯ | ที่จะดัม กุดันเดด | โทรศัพท์ ๕๕๗

โอสถ ยินทัน

ระวังให้ดี

ด้วยในเวลานี้ได้ทราบว่า มียายินตังปลอม ขายมากขึ้น เพราะฉนั้น ถ้าท่านทั้งหลายที่ซื้อยายินตังควรสังเกตดูให้ดี ถ้ายายินตังของห้างร้านพวกเจ้าซึ่งเปนเอเยนต์จำหน่าย แล้วในห่อยาจะต้องมีหนังสือไทยกำกับอยู่ด้วยทุกๆ ห่อ ห้างยียามากูจี เปนเอเยนต์ ขายยายินตัง ห้างยียามากูจี สี่แยกวัดตึก กรุงเทพฯ โทรศัพท์ ๒๐๓๖ สาขาอยู่ที่หลังวังบวรพา กรุงเทพฯ โทรศัพท์ ๕๕๗

ชนิดนี้ได้ชื่อเสียง ทำโดยความงดงาม ไม่ผสมน้ำตาล เปรียบเสมือน จนถึง ในประเทศทั้งปวง กระทรวงวังของ ออกบรรทัดใดๆ ประเทศยี่ปุ่นรับ โรงทำใหญ่กว้าง รองว่าเปนเหล้า ขวางกว่าเบียร์อื่น เบียรชนิดที่ดีกว่าเบี ทั้งหมด และวิธี อย่างอื่นโดยแท้ ๆ

เอกังกระทรวงนี้ยัง ต้องรับรากงัดตอนเมื่อมีการเลี้ยงข้าราชการชั้นผู้ใหญ่ ผู้น้อย แล้วก็ต้องใช้เหล้าเบียรชนิดที่ดีกว่าเช่นนี้ ทั่วทุกวันนี้

เชิญท่านทั้งหลายลองรับ ทานดูบ้างคงจะความพอใจท่านมากเปนแน่

ยา กัน สัตว์

เปนยาสำหรับกันเลือด กันปลวก กันมด และกันแมลงต่างๆ ได้ดีที่หนึ่ง แพทย์ในประเทศยี่ปุ่นได้คิดประกอบทำยาชนิดนี้ขึ้นไว้ เพื่อสำหรับความศุขแห่งร่างกายมนุษย์ โดยไม่ให้มีสัตว์แมลงต่างๆ ตามที่กล่าวมาแล้วนั้นเข้ามารบกวนได้ ยาชนิดนี้มีผู้นิยมใช้เกือบทั่วโลก ขอเชิญท่านทั้งหลายที่ยังไม่ได้เคยใช้ยานี้จงรีบซื้อมาลองดูที่คงอาจทราบว่ายานี้จะมีคุณประโยชน์อย่างไร ทั้งราคาก็พอสมควรด้วย

มีขายที่ห้างยียามากูจี โทรศัพท์ ๒๐๓๖ ถนนเยาวราช สี่แยก วัดตึก กรุงเทพฯ สาขาตั้งอยู่ที่ถนนหลังวังบูรพา โทรศัพท์ ๕๕๗

ห้างเอส. เอ. บี

เข็ม สำหรับ สมาคม เสือป่า

ห้างเอส. เอ. บี. เปนผู้จัดทำเข็มชนิดนี้สำหรับเสือป่าได้ทุกชนิด เช่นทองทั้งเข็ม, ทองถมยา, ทองผ้าเพ็ชร์, และทองเงินรวมกัน

ขอเชิญท่านผู้ที่ต้องประสงค์มาตกลงที่ห้างของข้าพเจ้า ส่วนราคานั้นจะคิดโดยย่อมเยาว์ เพราะในเวลานี้พิมพ์ได้ตะโว้เสร็จบริบูรณ์แล้ว

ห้างเอส. เอ. บี

ถนนอุนากรรณ์ เจริญกรุง

จักรยานยนตร์

ถ้าท่านต้องการจักรยานยนตร์ ไม่ว่าสำหรับใช้การใดๆ เชิญถามที่ห้างเทพนครพานิช จะได้สมความปรารถนาของท่านทั้งราคาก็ย่อมเยาว์ มีเครื่องอาไหล่ต่างๆ แลทำการซ่อมได้ทุกอย่าง

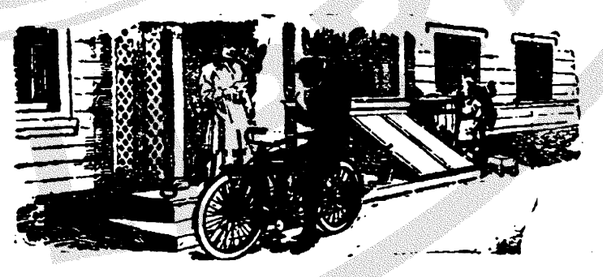

รถจักรยานยนตร์อินเดียนเปนรถที่วิเศษอย่างหนึ่ง เวลานี้มีขนาดแลแรงม้าต่างๆ พึ่งตกเข้ามา ขอเชิญมาชมดูที่ห้างเทพนครพานิช ถนนสี่พระยา (โทรศัพท์ ๕๕๗)

เรื่องอัตราราคาค่าลงแจ้งความ

ด้วยผู้ใดหรือที่ทำการใดๆ จะลงแจ้งความรายของหรือประกาศ โรงพิมพ์จีนโนสยามวารศัพท์ มีความยินดีจะรับลงให้ทุกอย่าง และขอเรียกเอาค่าบ่วยการแต่พอสมควรเท่านั้น ถ้าท่านจะมีความสงสัยในเรื่องเงินค่าจ้างก็ให้มาตกลงกับผู้จัดการเสียก่อนก็ได้

อัตราค่าลงแจ้งความหรือประกาศดังนี้ คือ :—

๑ วัน	นิ้วละ	๑ บาท		
๒ ,,	,,	๑ ,,	๒๒ สตางค์	
๓ ,,	,,	๒ ,,	๒๔ ,,	
๔ ,,	,,	๒ ,,	๒๒ ,,	
๕ ,,	,,	๓ ,,	— ,,	
๒ วันหรือ ๑ อาทิตย์		๑ ,,	๗ ,,	
๒ อาทิตย์	นิ้วละ	๔ ,,	๕๗ ,,	
๑ ,,	,,	๕ ,,	๗๗ ,,	
๔ ,,	,,	๖ ,,	๕๒ ,,	
ต่อนั้นไปอาทิตย์		๑ ,,	๒๕ ,,	

จีนโนสยามวารศัพ

วันที่ ๑๒ มีนาคม พระพุทธศักราช ๒๔๖๒
วันอังคาร แรม ๑๒ ค่ำ เดือน ๔ ปีมะแม
เอกศก จุลศักราช ๑๒๘๐

ข่าวโทรเลข

(โทรเลข รอยเตอร์)

ตุระกี

กรุง ลอนดอน, วันที่ ๗ มีนาคม

กองนาวี ของ อังกฤษ ซึ่ง ตั้ง ชุมนุม รวมกันอยู่ที่ กรุง คอนสะแตนติโนเปิ้ล นั้น บัดนี้ ได้ แบ่ง ออก เปน ๒ กองโดย มี จำนวน เรือรบ เท่ากัน แล้ว

ผู้ส่ง ข่าวโทรเลข รอยเตอร์ ที่ กรุง คอนสะแตนติโนเปิ้ลโทรเลข มา ว่า ซาลิฮ์ ปาชา ซึ่ง เมื่อ เร็ว ๆ นี้ เปน เสนาบดี กระทรวง ทหาร เรือ นั้น ได้ ถูก เรียกให้ จัด ตั้ง สภา เสนาบดี เปน ที่ เข้า ใจ ว่า คง จะ จัด เปน สภา เสนาบดี ที่ ตั้ง คน เปน กลาง ตาม ทำนอง สภา เสนาบดี ก่อน ๆ นั้น

กรุง ลอนดอน, วันที่ ๑๑ มีนาคม

เมื่อ วัน วาน นี้ สภา สูง สุดได้ มี การ ประชุม กัน และได้ ทำ คำ แถลง การณ์ ฉบับ ๑ ซึ่ง แจ้ง ว่า ที่ ประชุม ได้ ดำริห์ จะ จัดการ ป้องกัน ชาว อาร์เมเนียนส์ และ ชาว ชาติ อื่น ที่ อยู่ ใน ประเทศ ตุระกี ใน การ ประชุม นี้ มี ผู้ ที่ เข้า ประชุม คือ นาย เซีร์ชฮิด เสนาบดี กระทรวง กระลาโหม นาย ลอง เสนาบดี กระทรวง ทหาร เรือ นาย พล เรือ เอ็ร์ล บ๊ะค์, นาย พล เซอร์ ดับยุท์เวคส์ และ นาย เวนิเซโลส์

ดัง กล่าว แล้ว จึง สภา ได้ สั่ง ให้ กองทหาร เข้า ยึด กรุง คอนสะแตนติโนเปิ้ล และ ตำบล ที่ สำคัญ ต่าง ๆ ซึ่ง อยู่ ใน แคว้น ตุระกี นั้น ทันที และ ทั้ง ได้ มี การ แนะ นำ อเมริกา ให้ เข้า ร่วมใน การ กระทำ นี้ ด้วย เพื่อ ป้องกัน ชน ชาว อาร์เมเนียน

(โทรเลขฮาวาศ)

เหตุการณ์ใน เยอรมนี

กรุง ปารีส, วันที่ ๑๑ มีนาคม

พลทหาร ฝรั่งเศศ นาย ๑ ได้ ถูกยิง ตายในอุทยาน ที่ ลบรนเต็นเบิกไกล้ เมือง เวอร์นิตซ์ ในตำบล นี้ เปนป่า ละเมาะกว้างใหญ่ เหมาะแก่ การ เที่ยวยิง นก ชาว ฝรั่งเศศ เปน หมู่ ได้ เคย ออก มา เที่ยว ตำบล นี้ หลาย อาทิตย์ มา แล้วก็ ไม่ มี เหตุ ขัด ข้อง อย่าง ๑ อย่างใด แต่ เมื่อ อาทิตย์ ที่ แล้ว มา พวก ที่ ไป เที่ยว ถูก ชาวบ้าน ซึ่ง มี อาวุธ ปืน ล้อมไว้ ในไม่ ช้า พล ทหาร ฝรั่งเศศ คน ๑ ก็ ถูก ยิง ตาย

อุปทูต ของ ฝ่าย สัมพันธมิตร์ ได้ มี การ ประชุม เรื่อง เกี่ยว ถึง คำ ตำ หรวัน ที่ จะ เรียกร้อง เอา

ฝรั่งเศศ กับ โปป

กรุง ปารีส, วันที่ ๑๑ มีนาคม

รัฐบาล ฝรั่งเศศได้ เสนอ คำ แนะนำ ฉบับ ๑ ต่อ สภา เรม บอร์ เกี่ยว กับ การ จัด ตั้ง สถาน ทูต ขึ้น ณ สำนัก แห่งโปป โดย กล่าว ว่า คำ แนะ นำ นั้น ต่อ เนื่อง กับ ปัญหา ที่ จะ มี การ โต้ เถียง กัน ที่ กรุงโรม และ ด้วย เหตุ เปน เรื่อง ที่ เกี่ยว แก่ ประโยชน์ ของ ชาติ จึง ฝรั่งเศศ จัก ต้องเข้า ประชุมใน การ โต้ เถียง นี้ ซึ่ง จะ ไม่ มี ประเทศ ที่ ถือ ศาสนา คาโธลิค เข้า ประชุม ด้วยได้

ข่าว กรุงเทพ ฯ

ห้องอ่าน หนังสือ

ใน จำนวน เดือน กุมภาพันธ์ พ,ศ, ๒๔๖๒ นั้น ตั้งแต่ วันที่ ๑ ถึง วันที่ ๒๗ มีผู้ เข้าไป อ่าน หนัง สือใน ห้อง อ่าน หนัง สือ สำ หรับ ประชาชน ทั้ง ๓ แห่ง มี จำนวน ดัง ต่อไป นี้

๑, ห้อง อ่าน หนังสือ สำหรับ ประชาชน วัด สุทัศน์ มี ผู้ เข้าไป อ่าน ทั้ง สิ้น ๒๕๖๗ คน คิด เฉลี่ย วัน หนึ่ง มี ผู้ เข้าไป อ่าน ๗๗.๕๕ คน

๒, ห้อง อ่าน หนังสือ สำหรับ ประชาชน วัด สามจีน มี ผู้ เข้าไป อ่าน ทั้งสิ้น ๑๑๑๑ คน คิด เฉลี่ย วันหนึ่ง มี ผู้ เข้าไป อ่าน ๔๕.๗๗ คน

๓, ห้อง อ่าน หนังสือ สำหรับ ประชาชน วัด ประยูรวงศ์ มีผู้ เข้าไป อ่าน ทั้งสิ้น ๑๗๗๗ คนคิด เฉลี่ย วันหนึ่ง มีผู้ เข้าไปอ่าน ๖๗.๒๑คน

ควร จะต้อง ระวัง

ได้ ทราบ ว่าเมื่อสัก ๒ สัปดาหะมานี้หญิง คน ๑ ซึ่ง เปน คน ขาย เครื่อง เพ็ชร์ นิล จินดา และ เครื่อง ทองรูปพรรณ์ ถูกคนคุ้นเคย คน ๑ มา ชวนดวง เอา แหวน เพ็ชร์ และ สร้อย ทอง ไป เปน ราคา ๓๐๐ หรือ ๔๐๐ บาท เศษ นัย ว่า ผู้ นั้น จะขอ นำไปให้ ภรรยา ดู และ ทั้งได้ ทำ หนังสือ รับสิ่ง ของไว้ ให้ เปนสำคัญ แต่ ต่อมา จนบัด นี้ก็ ยังเที่ยว ตามตัว กันไม่ พบ

เรื่องอัน คล้ายคลึง กัน กับเรื่อง นี้เคย เกิด ขึ้น เสมอ จึงควร จะต้อง ระวัง สักหน่อย และ การไว้ ใจ กัน เกินไป ก็ ย่อม จะได้ รับผล ดัง เรื่อง นี้ เพราะ ธรรมดา คนเรา เมื่อ จน มุม เข้า มัก จะ ประพฤติ ตนใบ้ ใน ทาง ที่ไม่ ถูก ไม่ ตรง พระราช อาญา หรือ ความ ละอาย อย่างใด ๆ ทั้ง นั้น

ถอด ข้าราชการ

ด้วย จุน วิจิตร์ ประชากร (สมนึก ถิตะถาน) กรมการ พิเศษ จังหวัด ชุมพร ซึ่งเปน ผู้ ได้ รับ ประทาน ตราพระราช สีห์ ตั้ง ต้อง หาว่า เปน อั้งยี่ ศาลฎีกาพิพากษา จำคุก ๕ ปีนั้น บัด นี้ทรง พระ กรุณาโปรด เกล้า ฯ ให้ ถอด จากยศ บรรดา ศักดิ์ ตั้งแต่ วันที่ ๕ เดือน นี้แล้ว

คน เรา ชอบ ถอดแท้ เปน ข้าราชการ มียศ บรรดา ศักดิ์ แล้ว ยังฝืนตัว เข้า สู่ สมาคม ที่ ต่ำ ช้าเร้า พวก อั้งยี่ ทำ ความ วิบากให้ แก่ พลเมือง อีก

(น่า ๒๒-๔-๕-๗ มี ข่าว)

ความเห็น อันเปนที่ พึงใจ

เมื่อ วันที่ ๒๔ มกราคม ศกนี้ ใน หนังสือ พิมพ์ ไทยรำพึงถึง ยาที่ รักษา โรคอหิวาต์ ว่าถึง เวลา สมควร ที่ แพทย์ กรมสาธารณสุข จะต้อง ศึกษาค้นคว้า สรรพคุณยาเสียก่อน หรือ ยัง เมื่อ เห็น ว่า เปน ยา ที่ อาจ แก้ โรคได้ จึง ควรให้ จำหน่าย นั้น รอบแล้ว ด้วย ข้าพเจ้า ก็ มี ยา น้ำ พิมเสน กลั่น อยู่ ขนาน หนึ่ง สำหรับ ใช้ ในอหิวาต์ ได้ อย่าง ศักดิ์ สิทธิ์ เหมือน กัน จะ ได้ ขอยให้ ท่าน ตรวจ เปน พยาน มี หลักฐานให้ ดียิ่ง ขึ้น ด้วย เมื่อ กรม สาธารณสุข ได้ จัด การ ตรวจ สรรพคุณ ชำระ ชัดแล้ว แล้วก็ จะ รู้ ได้ ว่า ยา น้ำ พิม เสน กลั่น ขนานนี้ เปน ยา ที่ ดี มี คุณ พิษ ค์ แก้ โรคอหิวาต์ ได้ อย่าง จริงจัง มิ ฉนั้น ก็ จะ เถียง กัน อยู่ไม่ รู้ ว่าใคร เปนใคร

ขอ ให้ ดำริห์ ดู เมื่อ ปี กลาย นี้ ยาน้ำ พิมเสน กลั่น ยัง ไม่ แพร่ หลาย นั้น (นึก ดูให้ มาก ๆ) คาย ตั้ง ร้อย หาย ตั้ง อิน (เปน ด้วย เหตุ ใด ?) สมควร ที่ ท่าน จะต้อง น่าสยด สยอง อยู่ เอง

ยา น้ำ พิมเสน กลั่น ขนานนี้ มิได้ ทำ เพื่อ ประโยชน์ เปน อาชีวะ ที่ ข้าพเจ้า ทำ ออก จำหน่ายก็ เพราะ เห็น ว่า เปน ยา ที่ ดี ช่วย ชีวิต เพื่อน มนุษย์ ได้ จริง ๆ ส่วน อาชีวะ ของ ข้าพเจ้า นั้น ทำ น้ำ มัน แท้ ๆ

เมื่อ ท่าน ผู้ ใด รัก ชีวิต แล้ว อย่าได้ ลืม ยา น้ำ พิมเสน กลั่น ขนาน นี้ ราคา ขวด ละ ๑ บาท ๖ ขวด ๕ บาท ๑๒ ขวด ๙ บาท

ห้าง วิริยะพานิช ประตูสามยอด จังหวัด พระนคร

๑. ๑๕/๑๐/๖๒ ๑. ป.

แจ้งความ

จะขายรถยนต์ ๑ คัน

(เปน รถ ทำ จาก เยรมนี และ จะ ขอได้ โดย ราคา อย่าง ถูก)

เปน รถ ๔ สูบ นั่ง ได้ ๔ คน ถ้า จะ นั่ง เบียด กันสักหน่อย ๕ คน ก็ ได้ ตัว รถ ทา สี ใหม่ เครื่อง ยัง เดิน เปน ปรกติ ดี กิน น้ำ มัน น้อย ไม่ เปลือง โดหุ้ย

รถ คัน นี้ เปนรถ ที่ เหมาะ สำหรับใช้ ในการ ส่ง เด็ก ไป โรง เรียน หรือ จะ ใช้ สำหรับ ไป ทำ งาน เช้า ไป เย็น กลับ ก็ ดี

จะ ขาย เพียง ราคา ๑๖๐๐ บาท เท่า นั้น เมื่อ ท่าน ต้อง การ ทราบ ความ ละเอียด ให้ ถาม ที่ โรง พิมพ์ จีนโนสยาม วารศัพท์

๒๗. ๑๑. ๖๒ ๑๕.๑.

สี สวัน ย้อม ผ้า อย่าง ดี

ข้าพเจ้า ได้ รับ สี สวัน เพิ่ม เติม มาใหม่ อีก มาก เช่น สี น้ำเงิน, เขียว, เหลือง, บาน เย็น, ม่วง ดอก รัก แต่ ดำ อีก แล้ว ขอ เชิญ ท่านที่ ต้อง ประสงค์ จะ ซื้อไป ย้อมหรือ ทับ สี เนื้อแพร หรือ ผ้า ซึ่งเปน เครื่องอาภรณ์ สำหรับ กาย หรือ เกี่ยว กับ การ ใช้ สี แล้ว โปรด แวะ ดู ค ม บ้าน ที่ บอก ขายสี ฝรั่ง ย้อม ผ้าตรา ตองหัว แล้ว ท่าน จะ ได้ สี ดี ที่ สุด ย้อม หรือ ทับ จะ ไม่ ตก จืดจาง ทั้ง ราคา ก็ พอ สมควร เพียง ขวด ละ ๕๐ สตางค์

มีขายที่ร้าน นายตองหัว เหนือ ปากตรอก ฮ่องกง แต่เรียง ไต้ สมงก์ เยื้อง บริษัท ยาสูบสยาม (ให้ ถามแถว นั้นว่า ร้าน ฮ่ม ตอน อยู่ ไหน ท่าน จะ ทราบ ทันที) กับ ที่ร้าน นายอ่อน อ่วมประยูร ถนน วรจักร์ ม่า วัด พิรมณฑ์ กับ ที่ร้าน นายกราย สี เฉภาะ ตราตองหัวใน จังหวัด พระนคร เท่า นั้น

๑. ๒๕/๗/๖๒

แจ้งความ

ยา ตองเอ้ หมึง เอ้งฮกต๊อง

(ห้าง ไท้งวน ฮวด ถนน ราช วงษ์ เปน เอเย็นต์)

ยาตองขนาน นี้ได้ มีชื่อ เสียงอุโฆษมาช้า นาน แล้ว ประ กอบ ด้วย เครื่อง ยาที่มี สรรพ คุณ บำรุง โลหิต และ บำบัดโรคทั้ง หลาย มาก กว่า มาก จึง ได้ รับ ความ ชม เชย จาก ผู้ ที่ เคย ใช้ ตาม หัวเมือง ท่าค้าขาย ต่าง ๆ และ ผู้ ว่า ราช การ จัง หวัด เอ้หมึง ก็ได้ ให้ หนัง สือยก ย่องทง ออกประกาศห้าม มิให้ ใคร ทำปลอม ทั้ง ท่าน หมอ ชื่อวัน นาย แพทย์ ใหญ่ แห่ง โรง พยา บาล ของ กองศุขา จังหวัด เอ้ หมึง ได้ เอายาตอง นี้ไปตรวจ โดย วิธี แยกธาตุ แล้วให้ หนังสือ สำคัญไว้ เปน หลักฐาน มีใจ ความดังข้าพเจ้าจะได้ กล่าว แต่ดังเรปน้า

สุราที่ตอง ยานี้ เปน สุรา เกา เหลียง อย่าง ๔ ที่ส่งมาจากเทียนจิ๋น มิได้ มีเหล้า กลั่นของเกาะไต้หวันจือปนเลย ส่วนเครื่อง ยาต่าง ๆ ก็ล้วนเปน สิ่งที่บำรุงโลหิต อาจ ทำให้ มันสมอง ชุ่มชื่น กระเพาะ อาหารมีกำลังแรง แรง สามารถ บำบัดโรคที่มีอาการ เมื่อยขบ อ่อนเพลียไม่ อยากรับ ประ ทานอา หาร เปน ต้น ฯ ล ฯ

มีขาย ตาม ร้าน ขาย ย่อย ขอ เชิญท่าน สุภาพ บุรุษ และ สุภาพ สตรีตองใช้ ดูก็จะเห็น คุณของยานี้ ได้ทันที

๑. ๑๗-๗-๖๒

เยาวราชโอสถสัตรี

สำหรับ บำรุง โลหิต สัตรี

เยาวราช โอสถสัตรี มี ประโยชน์ สำหรับ ท่าน สุภาพ สตรี ที่ มี ระดู ไม่ เดินตาม ปรกติกาล (คือ บาง คราวมา, บางคราวขาด, บางคราวไม่ มีมา ตั้ง หลาย เดือน) และ มี อาการ มัก เจ็บ ป่วย กระเสาะ กระแสะ ร่างกาย ซูบ ผอม, กำลัง อ่อนเพลีย, ผิวเหลือง ซีด รับประทาน อาหารไม่ ได้ หรือ เมื่อ รับ ประทาน อาหาร แล้ว มัก ร้อง ขึ้น, ท้องเฟ้อ, ปวด ตึง, มัก เจ็บ ปวด ตาม บั้นเอว และ เมื่อย ขบ ตาม ข้อ มัก เปนลมวิง เวียน หน้า มืด บาง ครั้ง มี อาการ ปวด ศีร์ษะ เปน กำลัง อาการ ที่ กล่าวนี้ ต้น เหตุ ที่ เกิด ขึ้น ก็ คือ โลหิตน้อย ระดู ไม่ เดิน ตาม ปรกติกาล

เยาวราช โอสถสัตรี เท่านั้น อาจ รักษาโรค ที่ กล่าว นี้ ให้ หายได้ มีเจ้าพาย หลาย พระองค์ และ สุภาพสัตรี หลาย ท่านได้ ส่ง จดหมายมา แสดงความ ชมเชย ยาขนานนี้ ว่า เปน ยา ที่ มี สรรพคุณ อัน แท้ จริง สำหรับ บำรุงโลหิต ของสัตรี ไม่ ใช่ ยาที่ ทดลอง รายเล่น ตาม ท้อง ตลาด

จง ระวัง แต่ เลือก ซื้อ

แต่ ยา เยาวราช โอสถสัตรี เท่า นั้น จึง จะได้ ยา ที่ แท้ ถูก กับ โรค ของ ท่าน

เยาวราช โอสถสัตรี มีจำหน่าย ทั่วไป ตาม ร้าน จำหน่ายยา และ ตาม หัวเมือง ทั่ว พระราช อาณาจักร ราคา ขวด ละ ๑ บาท ๕๐ สตางค์

ห้าง เยาวราช จำกัดสินใช้

(ห้าง ขาย ยา เยาวราช)

ถนน เยาวราช จังหวัด พระนคร เจ้า ของ

๑. ๒๙/๖/๖๒

บริษัท ภาพยนตร์ นาครเขษม

เปลี่ยนโปรแกรมใหม่ ตลอดทุก สาขา สำหรับ วันพุธ ที่ ๑๗ ถึง วัน ศุกร์ ที่ ๑๙ มีนาคม ตั้ง แต่ บัดนี้ เปน ต้น ไป บริษัท ภาพยนต์ นาคร เขษม และ สาขา ทุก ๆ โรง จะ เปลี่ยนโปรแกรมใหม่ ทุก ๆ วัน พุธ และ วัน เสาร์ วิธี ที่ จะ เปลี่ยน นั้น ถึง คราว ที่ จะ เปลี่ยน โปรแกรม วันพุธ หรือ วัน เสาร์ ก็ดี จะ เปลี่ยน หนังใหม่ ทุก ๆ ชุด หมายความ ว่า เปลี่ยน หมด ทั้ง โปรแกรม

โรงหนัง นาครเขษม		เก็บ ค่า ดู ๑๐ สตางค์
โรงหนัง นาครศรีธรรมราช	สาขา ที่ ๑	เก็บ ค่า ดู ๑๐ สตางค์
โรงหนังนาครราชสีมา	สาขาที่ ๒	เก็บ ค่า ดู ๑๐ สตางค์
โรงหนัง นาคร ปฐม	สาขาที่ ๓	เก็บ ค่า ดู ๑๐ สตางค์

หงษ์ ทอง ทั้ง ๗	(ฉาย เฉภาะ นาครเขษม)	๕ ม้วน
อังกฤษ รบ เยอรมัน	(ฉาย เฉภาะ นาคร เขษม)	๑ ม้วน
ลูกนั้น คือใคร ? ดอก	(ฉาย เฉภาะ นาคร เขษม)	๒ ม้วน
ยาก แต่ เงิน จน แต่ ทอง	(ฉาย เฉภาะ นาครศรีธรรมราช)	๕ ม้วน
สงคราม เกิด เพราะ หมา	(ฉาย เฉภาะ นาครศรีธรรมราช)	๒ ม้วน
ไม่ อยาก พยาบาท	(ฉาย เฉภาะ นาครศรีธรรมราช)	๒ ม้วน
โปรเตียภาค ที่ ๕	(ฉาย เฉภาะ นาครราชสีมา)	๔ ม้วน
พนันชิงนาง	(ฉาย เฉภาะ นาครราชสีมา)	๒ ม้วน
ผีอิด ผอม ดอก	(ฉาย เฉภาะ นาครราชสีมา)	๒ ม้วน
พวก มาก ปาก สว่าง	(ฉาย เฉภาะ นาครปฐม)	๗ ม้วน
ขู่ ให้ กลัว	(ฉาย เฉภาะ นาครปฐม)	๒ ม้วน
รักซ้อน	(ฉาย เฉภาะ นาครปฐม)	๒ ม้วน

นอก จาก นี้ ยัง มี เรื่อง ๒๐ ม้วนต่อ แต่ เบ็ดเตล็ด อีก มาก

ประทานโทษ ! เมื่อ เสาร์ ที่แล้ว มา ได้ ประกาศใน หนังสือ พิมพ์ ว่า จะฉาย โปรเตียภาค ที่ ๕ ที่ โรงหนัง นาคร ราชสีมา แต่ ผะเอิญ เกิด ความ จำเปน ต้อง นำ ไป ฉาย ที่ โรงหนัง นาครศรีธรรมราช ก่อน เพราะ ฉนั้น จึง นำ มา ฉาย ใน วัน พุธ นี้ หวังว่า คง จะได้ รับ อะไภย แต่ ถึง อย่างไร ก็ ขอรับ รอง ว่า คง เปน โปรเตียใหม่ ใหม่ ถอด ตามนั้นเอง

เสาร์ อาทิตย์ ที่ ๒๐-๒๑ มีนาคม นี้ ตลร ร้อง โรงใหญ่ นาครบรรเทิง จะแสดงเรื่อง มวยผู้ ดี ? ผีปาก นายจำเนียร พอ บอก ชื่อ เรื่อง เท่า นั้น ท่าน คง นึก ทึ่งไม่ ทยอด จะ เปน ผู้ ดี ฝรั่ง, ไทย หรือ จีน ที่ เขา จะ ตวด กัน ด้วยหมัด หรือด้วย อาวุธ อะไร ? และ จะ ทำให้ ท่าน คำนึง ถึง คำบด ที่ เขา จะ วาง มวยกัน ว่า จะ เปน ที่ไหน หมอ ? และ เกิด จาก เรื่อง อะไร ?

นายรุนได้ ผู้ จัดการ ทั่วไป

๑. ๑๐/๗/๖๒

ดูก่อนเพื่อนรา คำนึงยาเท่าตัวแล้วยังดีที่หอมชื่นใจที่สุด

แจ้งความห้างขายยาฟุกมิน

ขอกราบเรียน แจ้งความ มายังท่านทั้งหลายทราบ ยาตัดรากโรคหนองใน ยาน้ำฟุกษ์ยาดอน ยาชื่อจัดร์ นารายน์ประสิทธิ์ ข้าพเจ้านายเชียวกวงเปนผู้ผสมออกจำหน่ายอีก มีผู้ค่ำคุณอย่างศักดิ์สิทธิ์ ท่านที่เคยใช้เคยนับถือรับประทาน ถูกกับโรคหนองในอย่างรงดี หาอื่นเปรียบมิได้ ท่านก็ย่อมทราบ ผู้ค่ำคุณยาตัดรากโรคหนองในนี้ดีเพียงใด ไม่จำเปนข้าพเจ้าจะต้องกล่าวตัดคุณให้ยืดเยื้อ

ยาน้ำฟุกษ์ยาดอน ก็ได้ตายเกณฑ์ถึงโรคอหิวาต์ติดรื้นชุกชุมในจังหวัดพระนคร และจังหวัดฉะเชิงเทราได้รับประทานยาน้ำฟุกษ์ยาดอนนี้ ก็รอดพ้นอันตรายมามากต่อมากจนมีชื่อเสียงโด่งดังและยานี้ได้มีผู้รับไปจำหน่ายตามจังหวัดต่าง ๆ

ยาจัดร์นารายน์ประสิทธิ์เปนยาบำรุงกำลังเส้นเอ็นและอวัยวะให้เข้มแข็ง เจริญอาหาร บำรุงโลหิตให้งามกระทำให้ร่างกายปราศจากโรคภัยที่จะมาเบียดเบียนและแก่หญิงอยู่ไฟไม่ได้ มีผู้นิยมนับถือมาคไปซื้อจนหมดราคาคราว บัดนี้ข้าพเจ้าได้ปรุงออกจำหน่ายอีกแล้ว ขอเชิญท่านที่เคยใช้เห็นคุณมาแล้วและท่านที่ไม่เคยใช้ลองซื้อมารับประทานภายหลังท่านจะรู้สึกสัพคุณ ยานี้มีคุณประโยชน์ให้ความสุขแก่ร่างกายท่านเพียงใด ข้าพเจ้าหาได้ยกยอวอดอ้างให้ท่านทั้งหลายหลงเชื่อถ้อยคำข้าพเจ้าก็หามิได้ ไปรดเชิญครับ มีรายที่ห้างขายยาฟุกมิน ถนนราชวงศ์ ห้องเลขที่ ๔๙๐๐—๔๙๐๖

ถ. ๑๗/๑๐/๖๕ ๑ ป.

อาการร้อนจัด

เปนเหตุให้ปวดหัวตัวร้อน

อากาศในกรุงเทพฯ ระหว่างนี้ ย่อมเปนที่รู้สึกกันว่าร้อนจัด จึงเปนเหตุให้คนโดยมากมีอาการปวดศีรษะและตัวร้อนจับไข้

ควรรักษาแต่ต้นเมื่อ

อาการเจ็บป่วยเช่นปวดหัวตัวร้อนที่จับเปนไข้ในระหว่างเวลาเดี๋ยวเล็กน้อยนี้ เปนการสมควรอย่างยิ่งที่จะรักษาแต่ต้นมือ เพราะถ้าปล่อยไว้ก็อาจให้เจ็บมากได้

ทุกคนต้องเตรียมยาเปด

เพราะเหตุที่ทุกคนเราต้องเตรียมยาเปดและทุกคนต้องมีอาการปวดหัวตัวร้อนจึงทุกคนควรจะมียาอันศักดิ์สิทธิ์สำหรับแก้ปวดหัวตัวร้อนประจำตัวไว้ด้วย

แอส. ไปรินกำเปาน์

ยาที่กล่าวชื่อข้างบนนี้ เปนยาอย่างดีจริงสำหรับแก้ปวดหัวตัวร้อน นายแพทย์ทั่วโลกได้สรรเสริญแล้ว และมหาชนแทบทุกประเทศก็ได้นิยมใช้ยานี้มาก เพราะฉนั้นจึงขอแนะนำให้ท่านใช้ยาที่กล่าวนี้ในเวลาน่ารอน มีจำหน่ายอย่างมากที่สุดที่

ห้างขายยาเยาวราช ไทรศัพท์ ๖๒๕

ห้าง เทพนครพานิช

ไทรศัพท์ที่ ๑๕๗ (มีเครื่องพิเศษต่อไปยังแพนกเครื่องยนตร์)

เชิงสพานพิทยุเสถียร ถนนเจริญกรุง จังหวัดพระนคร

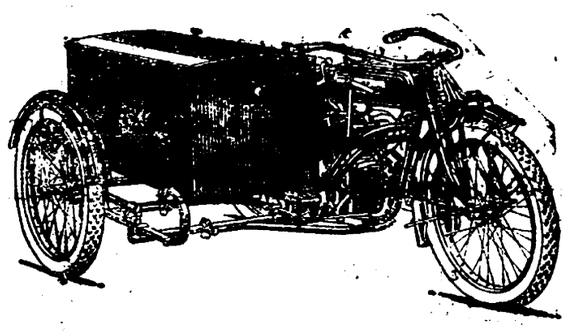

ห้างนี้จำหน่ายรถจักรยานแทบทุกชนิด และเปนเอเยนต์ของบริษัททำรถจักรยานที่มีชื่อเสียง รถจักรยานที่จำหน่ายนั้นมั่นคงแข็งแรงและใช้ได้ทนทานซึ่งไม่มีที่ใดที่จะมีรถจักรยานดี ๆ จำหน่ายเหมือนห้างนี้ ทั้งผู้ซื้อจะเลือกซื้อได้รถชนิดดีตามความใจชอบ

นอกจากจำหน่ายแล้ว ยังรับแก้และซ่อมรถจักรยาน การซ่อมและแก้จากห้างนี้ ผู้เปนเจ้าของรถย่อมจะไว้ใจในความมั่นคงและความเรียบร้อยได้ เครื่องอาไหล่ใช้สำหรับรถจักรยานก็มีจำหน่ายพร้อมทุกอย่าง และคิดหน่ายโดยราคาย่อมเยาว์ ทั้งการรับซ่อมก็คิดแต่ราคาพอสมควร

รถจักรยานหรือเครื่องอาไหล่นั้น รายส่งและรายปลีก และยังมียางนอกและยางในชนิดที่ถนนทนสำหรับรถจักรยานจำหน่ายอีกด้วย

อนึ่งที่ห้างนี้จำหน่ายเครื่องสายพาน, ยางสำหรับสี่ล้อ หลอดไฟฟ้า, ถ่านก้อนอื่น ๆ อีกเปนอันมาก ล้วนแต่เปนของที่น่าใช้ เพราะทนทานแข็งแรงดีกว่าที่จำหน่ายในที่อื่น ๆ

แพนก เครื่อง ยนตร์

ของ ห้าง เทพนครพานิช

คงอยู่ที่ถนนสี่พระยา จังหวัดพระนคร

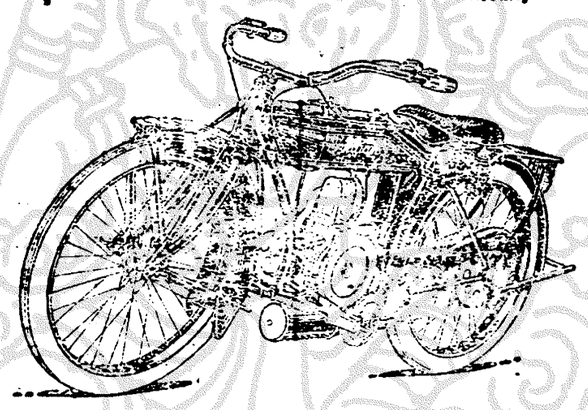

มีโรงงานซึ่งรับแก้และซ่อมรถยนตร์และเครื่องยนตร์ทุกชนิด การแก้และซ่อมนั้นคงทราบกันโดยแพร่หลายแล้วว่า โรงงานนี้ทำได้ดีที่สุดและเปนที่พอใจทั่วไป เพราะเหตุที่มีช่างต่างประเทศผู้ชำนาญเปนนายช่างกำกับอยู่จึงทำได้ดีที่สุด ส่วนราคาค่าแรงก็คิดแต่เพียงสมควรไม่แพงกว่าที่อื่นเลย ยิ่งกว่านั้นก็คือการส่งรถยนตร์หรือเครื่องยนตร์มาแก้หรือซ่อมที่โรงงานนี้ ท่านย่อมจะไว้ใจในความเรียบร้อยและมั่นคงได้ดีกว่าที่อื่น และทั้งจะเปนการประหยัดทรัพย์ของท่านด้วย

แพนกโรงเครื่องยนตร์ นอกจากรับทำการดังกล่าวมาแล้ว ยังจำหน่ายรถยนตร์ เครื่องยนตร์และเครื่องอาไหล่สำหรับเครื่องยนตร์ต่าง ๆ ทั้งมียางรถยนตร์, น้ำมันเบ็นซิน, น้ำมันหยอดเครื่อง และเครื่องใช้ที่เกี่ยวแก่เครื่องยนตร์แทบทุกชนิด ทั้งรับตาสี่รถยนตร์ได้อย่างงามด้วย

ถ้าท่านส่งรถยนตร์และเครื่องยนตร์ไปทดลองทำเพียงครั้งเดียวแล้ว ท่านจะต้องส่งไปเปนครั้งที่ ๒ ด้วยลักษณะของการที่ทำโดยประณีตและระวังของโรงงานนี้ จะไม่ทำให้ท่านผิดหวังรายได้ดังกล่าวแล้ว

สูบ น้ำ มา ถึง แล้ว

สูบน้ำอย่างชนิดที่ทำที่เมืองอังกฤษได้ตกเข้ามาถึงแล้ว สูบนี้อาจสูบน้ำได้ ๓,๕๐๐ กาลอนต่อ ๑ นาฬิกา และใช้เครื่องหมุนเพียง ๓ แรงม้าเท่านั้น ทั้งเปนสูบที่เหมาะสำหรับใช้ตามเรือกสวนไร่นา ราคาก็พอสมควร ถ้าต้องการเชิญมาถะทำความตกลงที่ห้างเทพนครพานิช

ถนนสี่พระยา แลถนนเจริญกรุง

ไทรศัพท์ที่ ๑๕๗

ถ. ๑๗/๑/๖๕

ยาระงับกลิ่นตัว

ด้วยท่านทั้งหลายย่อมมีประสงค์ต้องกันหมดมิให้คนมีกลิ่นตัวแรง เพราะเปนที่รังเกียจของชนทั่วไป เมื่อเรามีกลิ่นตัวแรงจะเข้าหาใครและนั่งนอนอยู่ใกล้ใคร ออกรู้สึกกลัวเขารู้ถึงเรามีสัตรีด้วย ร้ายใหญ่ในข้อมีกลิ่นตัวแรงมีบางคนถึงกับออกความเห็นว่า สัตรีหรือบุรุษคนใดจะมีรูปโฉมโนมพรรณงดงามสักปานใด ถ้ามีกลิ่นตัวแรงกลาดูก็หมดความสวยงาม ท่านจะบ้องกันกลิ่นตัวด้วยน้ำอบน้ำหอมอะไรไม่ได้หมด นอกจากยาระงับกลิ่นตัวที่มีจำหน่ายอยู่ที่ร้านโรงรับจำนำยี่หอ ยี่ยงฮั่วหลง กับโรงรับจำนำยี่หองหีลี่ ตำบลท่าเตียนจังหวัดพระนครเท่านั้น จะรักษามิให้ท่านมีกลิ่นตัวและกลิ่นที่ออกจากรถยนต์ อาจรับรองได้ว่าท่านทาเพียง ๔ ครั้ง เท่านั้นจะหายขาดยานี้มีกลิ่นหอมน่าทา

ถ. ๑๗/๑/๖๕

ชีวิต ของ สัตรี

(หมาย เลข ๗๖)

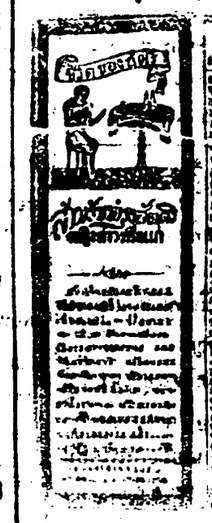

ยารนานนี้ หมอยังเลื่องชื่อ ปรากฏประสิทธิ์ผลดีมาแล้วเปนผู้บำรุงชีวิตสัตรีและได้รักษาสัตรีทั้งหลายมาแล้วมากมายเหลือที่จะพรรณนาสัตรีผู้ใดมีโรคาพาธเมื่อได้รับประทานยารนานนี้ก็เสร็จหายทันใจ และกลับมีกำลังร่างกายแข็งแรงยิ่งขึ้นกว่าปรกติ เพราะฉนั้นจึงให้นามว่าชีวิตของสัตรี ยารนานนี้ใช้รักษาสัตรีที่มีระดูเสียจะเปนที่มีมากเกินไปหรือขาดคราวที่เดียวหรือขาวผิดปรกติ หรือเปนมูกติดผกตลาดหรือเปนตานในท้องมีอาการจุกเสียดแน่นเพ้อท้องขึ้นเปนกำลัง หรือเมื่อรบโปรดเมนอ ศีรษะสัตรีสีดมืดหนามัวคาไม่นึกอยากอาหารหรือเกิดจากอาการไข้ร้อนไม่พอทำให้อ่อนเพลียไม่มีเรี่ยวแรงเหตุนี้เปนต้น เมื่อได้รับยารนานนี้เข้าแล้วท่านจะได้รสสึกมีอาการเจ็บมกลายโดยเร็วพลัน

ท่านผู้ที่ปกครองสัตรีทั้งหลายควรจะจำซื้อยารนานนี้ไว้เพื่อจะได้ซื้อหามาไว้สำหรับบำรุงสัตรีที่อยู่ในความปกครองท่าน เพื่อบำบัดโรคภัยของหญิงทั้งให้มีกำลังร่างกายแข็งแรงอายุวรรณะด้วย

วิธีรับประทานมื้อละหนึ่งช้อนโต๊ะ ปนกับน้ำสุกอุ่น ๆ กินภายหลังอาหาร กำหนดราคาขวดละ ๖ บาท เมื่อท่านรับประทานยานี้แล้วอุจาระสีดำ เพราะยาชะล้างโลหิตในร่างกายให้หมดมลทิน ท่านอย่าตกใจ

ห้างขายยาเฮาะหลง ถนนเจริญกรุงแจ้มซ้ายข้างโรงหนังโอเดียนกร หมายเลขที่ ๑๗ ที่ ๑๑๗

บุหรี่
บ.ย.ส.
บริษัทยาสูบสยาม
ชิงสพานพิทยเสถียรกรุงเทพฯ

บริษัท ยาสูบสยาม

ถนนเจริญกรุง เชิงสพานพิทยุเสถียร จังหวัดพระนคร

บริษัทนี้ได้ตั้งมวนบุหรี่ไทยมาช้านานแล้ว เปนบริษัทแห่งเดียวที่ผสมยาไทยมวนออกจำหน่ายได้อย่างดีที่สุดจนเปนที่นิยมของชนทั่วไป ทั้งคนไทยและชาวต่างประเทศ การมวนก็ได้ทำโดยประณีตและเลือกสรรใช้ยาที่ดี ทั้งระวังมิให้เปนการให้โทษแก่ผู้สูบ ฝีมือมวนก็มวนก็มวนอย่างงดงาม โดยลักษณะของยามีดังกล่าวนี้ ไม่เฉภาะมหาชนในกรุงเทพฯ และตามจังหวัดจะสั่งซื้อไปสูบเท่านั้น แม้ชาวต่างประเทศที่กลับจากเมืองไทยไปอยู่ต่างประเทศแล้วก็ยังสั่งซื้อไปสูบ จึงข้อนี้เปนพยานแสดงให้เห็นว่ายาสูบที่บริษัทนี้ทำขึ้นนั้นประกอบด้วยลักษณะที่น่าไว้ใจและเปนที่นิยมของมหาชนทั่วไปเพียงไร

ยาบุหรี่มวนที่บริษัทนี้ทำขึ้นมีชนิดที่มวนด้วยใบตองเปนยามวนแบบไทยแท้ เช่นชนิดที่มีชื่อขึ้นอารมณ์ อีกชนิด ๑ มวนด้วยกระดาษ คือยาสิงห์ ยามวนชนิดนี้มีทั้งกันทอง เงิน ไม้ก๊อก มีทั้งตัวขาวและตัวดำ กับมียาตรา ๓ ดาวก็ได้ทำออกจำหน่ายด้วยแล้ว

ในบัดนี้ ยาบุหรี่มวนที่บริษัทนี้ได้มวนจำหน่าย ก็ยิ่งเปนที่นิยมกันแพร่หลาย เพราะนอกจากใช้สำหรับสูบหรือรับแขกแล้ว ก็ยังเหมาะสำหรับจัดส่งเปนของชำร่วยไปช่วยในงานต่าง ๆ หรือการทำบุญ ด้วยเปนยาที่มีกลิ่นรสโอชาและการมวนก็งามเปนที่พอใจ

ท่านที่ต้องการโปรดสั่งตรงมายังบริษัทข้างบนนี้ บริษัทจะจัดส่งไปให้ตามความประสงค์

THADE MARK

ของสังเกตเครื่องหมายข้างบนนี้เปนสำคัญ

ห้างนี้มีเชื่อทำเหล้าบรันดี แลเหล้าวิสกี้อย่างดี

จีนโนสยามวารศัพท์

วันที่ ๑๖ มีนาคมพระพุทธศักราช ๒๔๖๒
วัน อังคาร แรม ๑๒ ค่ำ เดือน ๔ ปีมะแม
เอกศก จุลศักราช ๑๒๘๐

คดีน่ารู้

คำฟ้อง คดีดำที่ ๑๔/๒๔๖๒

ศาลโปริสภาแพนกต่างประเทศ
วันที่ ๑๑ มีนาคม พ,ศ, ๒๔๖๒

ความอาญา

ใน ระหว่าง นาย อับดุล ฮุเซน (ชาติแขกโบรา, สัมเย็กอังกฤษ) โจท นาย อาเม็ด อิบราฮิม นาน่า ที่ ๑ นายโมหะเม็ด อิบราฮิม นาน่า ที่ ๒ นาย มะหะมัด อิสมเด ที่ ๑ นาย มะหะมัด ยาเฟอร์ ที่ ๔ นาย อิเอม บาดาดที่ ๕ (สัมเย็กอังกฤษ) จำเลย

คดีเรื่อง นิ้ม หัวร้อ ที่ จะต้องวินิจฉัย อยู่ ๒ ประการ คือ

๑, มีกฎหมายห้ามไม่ให้ผู้หนึ่ง ผู้ใด เก็บเอาคดีที่ฟ้องร้องแล้ว มาฟ้องซ้ำอีก หรืออีกนัยหนึ่ง ข้อความใดที่ศาลได้ยกขึ้นวินิจฉัยแล้ว จะเก็บเอามาฟ้องร้องอีกไม่ได้ ถ้าเป็นคดีที่ซับซ้อนกันมาหลายเรื่องแล้ว จะฟ้องอีกก็ต้องฟ้องได้ แต่เมื่อมีข้อความใดเกิดขึ้นใหม่ต่อภายหลัง หรือข้อซึ่งศาลยังไม่ได้ยกขึ้นวินิจฉัย

๒, นอกจากนี้ได้กล่าวไว้ในข้อ ๑ ศาลยังมีอำนาจบังคับกัน เพื่อมิให้ผู้ใดหลีกเลี่ยงหาหนทาง เก็บเอาคดีเก่าซึ่งได้ฟ้องกันแล้ว ขึ้นฟ้องอีกโดยเก็บเอาข้อความบางข้อ ขึ้นฟ้องร้องให้ศาลวินิจฉัยเสียครั้งหนึ่งก่อนแล้ว ภายหลังหยิบยกเอาข้อความในคดีเก่าซึ่งยังมิได้ยกขึ้นฟ้องนั้นมาฟ้องใหม่อีกเรื่อย ๆ ไป เพราะจะไม่มีหนทางที่สิ้นสุดลงได้

แม้ผู้ใดฟ้องคดีเข้าอยู่ใน เกณฑ์ ๒ ประการที่กล่าวแล้ว ศาลไม่จำเป็นต้องรับฟ้องไว้พิจารณาเลย ถึงแม้จะได้เปลี่ยนตัวจำเลยผู้ที่ฟ้องร้องก็ดี หรือโดยเพิ่มจำเลยคนอื่นซึ่งยังมิได้ฟ้องร้องเลยก็ดี ก็ยังเข้าอยู่ในหลัก ๒ ประการนี้ ด้วยเหตุว่า กฎหมายซึ่งห้ามมิให้ฟ้องซ้ำกันกินทั้งตัวบุคคล และข้อความทั้งสิ้น

คดีเรื่องนี้โจทย์ได้ฟ้องนายนานา จำเลย ๑ คน หาว่าเบิกความเท็จฟ้องเท็จ ทำพยานเท็จ โดยเนื่องมาจากคดีทั้งหลาย คือคดีของศาลโปริสภาแพนกต่างประเทศ คดีดำที่ ๒๐๑/๕๙ แดง ๒๙/๖๐ คดีดำ ๒๕/๖๐ แดง ๒๗/๖๐ และคดีดำ ๔๑/๖๐ แดง ๔๒/๖๐ คดีแดงที่ ๒๙/๖๐ และ ๔๒/๔๐ นี้ ศาลได้สอบแล้วได้มีคำสั่งอนุญาตให้ โจทฟ้องยังศาลสูงจึงเกิดมีคดีของศาลต่างประเทศคดีดำที่ ๔๖/๕๖/๖๐ แดง ๔๖/๖๗/๖๐ ขึ้น แต่ก็มีคดีอีกเรื่องหนึ่ง ซึ่งโจทได้ฟ้องนายนานา ๓ คน ว่าได้เบิกความเท็จไว้ คือคดีดำที่ ๙๔/๖๐ แดง ๑๑๕/๖๐ ซึ่งยังอยู่ในระหว่างฎีกาโดยหยิบยกเหตุ ซึ่งเนื่องมาจากคดีทั้งหลายดังได้กล่าวมาข้างต้นขึ้นฟ้อง (ดูคำแถลง ของโจทขึ้นศาลอุทธรณ์ คำนูนคดีดำ ๙๔/๖๐ แดง ๑๑๕/๖๐ ลงวันที่ ๒๗ เมษายน พ,ศ, ๒๔๖๑ เมื่อได้พิเคราะห์ดูคดีเรื่องนี้ ตามฟ้องของโจทข้อ (๑) หมายถึงลักษณะอักษร ร,ก,๑,๒,๑, ก,ร,ก, ม,ก, ก,ร, ๔,๑, ก,ร,ก,ก,ร, ๒,๑, ก,ร,ก, ๒,ก,ร แล้ว จะเห็นได้ว่าเป็นการฟ้องซ้ำกับคดีดำที่ ๙๔/๖๐ แดง ๑๑๕/๖๐ จึงไม่ควรรับข้อเหล่านี้ไว้พิจารณา แต่ฟ้องของโจทยังมีข้อวินิจฉัยอยู่อีกคือ

๑, ข้อ ก, ที่ฟ้องว่านายนานา จำเลยทั้ง ๑ คนได้กระทำพยานเท็จขึ้นโดยจ้างนายเฉซากากุจิ

๒, ข้อ ๑, (๑,๒,) ที่ฟ้องนายยาเฟอร์ว่าเบิกความเท็จ ข้อ ๒ ที่ฟ้องนายบาดาดว่าเบิกความเท็จ

ศาลนี้เห็นว่าข้อที่ฟ้องนายยาเฟอร์กับนายบาดาดนั้น คดีเข้าอยู่ในหัวข้อที่ได้กล่าวไว้ข้างต้น ๒ ประการ จึงไม่ควรรับคดีไว้พิจารณาต่อไป

ส่วนข้อที่ฟ้องนายนานา ๑ คนได้กระทำพยานเท็จโดยอ้างนายเฉซากากุจินั้น ก็เป็นถานเดียวกับที่ฟ้องไว้ในคดีดำ ๙๔/๖๐ แดง ๑๑๕/๖๐ แล้ว เมื่อศาลต่างประเทศพิจารณาคดีแดงที่ ๒๒—๒๗/๖๐ โจทในคดีนี้ก็แถลงการต่อผู้ว่านายนานาได้ให้สินจ้างผู้ใดผู้หนึ่งเขียนอักษร ซี. โอ. เอม. ลงในบาญชีของห้าง เค. โค. ยามา (ดูคำแถลงการของนายฮุเซ็นโจทลงวันที่ ๒๒ ธันวาคม พ.ศ. ๒๔๖๐ น่า ๙ บรรทัด ๙) ศาลนี้เห็นว่าโจทไม่ได้อ้างเหตุนี้ขึ้นข้อความใหม่เลย และในฎีกาคดีดำ ๙๔/๖๐ แดง ๑๑๕/๖๐ น่า ๑๗ โจทยังได้กล่าวความข้อนี้ขึ้นทุกเกล้า ฯ ถวายฎีกาด้วย

โดยเหตุนี้ศาลเห็นว่าคดีโจทไม่มีมูลที่จะรับไว้ได้ส่วนต่อไป จึงสั่งให้ยกฟ้องของโจทเสีย

พระวรศาศร์
เสนาธิการเสือป่า

ข่าว กรุงเทพ ฯ

เชิญอ่าน

วันนี้ เปลี่ยนแจ้งความใหม่

๑ เปลี่ยนแจ้งความ โรงหนังพัฒนากรฮ่องกง, น่า ๑

๒ ประกาศเจ้าพนักงานรักษาทรัพย์น่า ๔

๓ เปลี่ยนแจ้งความโรงหนังนาครเขษม นาครศรีธรรมราช, นาครปฐม, นาครราชสีมา อยู่ น่า ๒

๔ แจ้งความ กระทรวงนครบาล น่า ๔

เชิญพลิกดูทางแพนกแจ้งความ

พวกจีนที่กัน

เมื่อวานนี้เวลาบ่าย จีนแต้เอี๊ยขายน้ำร้อน และตั้งจำหน่ายยาเปาที่เยื้องที่ว่าการอำเภอสามยอด ถนนวรจักร์ ได้เกิดวิวาทกับจีนกวางตุ้งช่างไม้ มูลเหตุเกิดจากผิดใจอะไรกันอย่างหนึ่ง ในเชิงค้าขาย พวกกวางตุ้งประมาณ ๔—๕ คน เท่านั้นยังกล้าตีกับพวกร้านขายน้ำร้อนตั้ง ๑๐ กว่าคนได้ เพราะมีมือและใจคอดีกว่ากันเจ้าน่าที่จับตัวคู่วิวาทไปหลายคน ไม่ต้องบอกก็รู้ได้ว่า ทั้งสองฝ่ายจะต้องถูกฟ้องถานก่อการวิวาทในประชุมชน อย่างน้อยคงถูกปรับคนละ ๑๐ บาทเป็นพินัยหลวง

เพราะฉ้อโกงพางินหนี

กระทรวงกระลาโหมออกคำสั่งว่ากระทรวงคมนาคมรู้แจ้งว่า นายร้อยตรีวาศ ปาละถวัลย์ นายทหารกองหนุน ไม่มีเบี้ยหวัดเบี้ยบำนาญกรมจเรทัพบกและการบันเด็กบันกด ซึ่งรับราชการอยู่ในกรมรถไฟหลวงทำใบเสร็จปลอมเก็บเงินค่าเช่าที่ของกรมรถไฟหลวงพาเงินหลบหนีไป ยังจับตัวไม่ได้ ตามที่ได้ความดังนี้ถึงแม้จะยังไม่ได้ตัวมาพิจารณาก็ดี แม้เท่าการหลบหนีไปก็เป็นการไม่สมควรอยู่แล้ว จึงได้นำความขึ้นทราบบังคมทูลพระกรุณาจะพระราชทานถอดจากยศลงเป็นพลทหาร พระราชทานพระบรมราชานุญาตให้ถอดนายร้อยตรีวาศ ปาละถวัลย์ลงเป็นพลทหารแล้ว

เงินของกรมธนบัตร์

บาญชีย่อรายการกรมธนบัตร์ ตามมาตรา ๑๖ แห่งพระราชบัญญัติธนบัตร์สยาม จำนวนเดือนกุมภาพันธ์ พ.ศ. ๒๔๖๒ ที่ประกาศแล้วนั้นดังนี้

ธนบัตร์ที่ออกใช้อยู่เมื่อวันสิ้นเดือน ๑๐๕,๗๔๗,๕๐๔ บาท

เงินเลขสมบัติซึ่งถือไว้สำรองธนบัตร์ซึ่งออกใช้อยู่เมื่อวันสิ้นเดือน มีรายละเอียดดังนี้

เงินตรา ๗,๒๐๗,๗๕๔ บาท ๒๕ สตางค์

สมบัติฝากอยู่ในที่มั่นคงต่าง ๆ คือ

อินเดียนสะเตนดิงสต๊อก ๑,๕๐๖,๐๐๐ บาท

วอรโลน ๒,๔๖๔,๖๕๐ บาท ๐๐ สตางค์

สต๊อกสยาม ๒,๖๗๔,๑๒๔ บาท

สต๊อกญี่ปุ่น ๒,๕๐๕,๗๐๐ บาท

สต๊อกจีน ๗๐๗,๗๐๔ บาท

อีบิปเซียน ยูนีไฟด์ ๑,๑๖๗,๐๐๐ บาท

เงินฝากรายปีแบงก์ฮ่องกงอะนดชอน ๒๒,๒๐๐,๐๐๐ บาท

เงินฝากรายปีแบงก์ชาเตอร์ ลอนดอน ๒,๔๐๐,๐๐๐ บาท

เงินฝากรายวันที่เนชั่นแนลโปรวิดเชียลแบงก์ลอนดอน ๗๑,๕๐๗,๒๔๐ บาท ๗๕ สตางค์

รวม ๑๐๕,๗๔๗,๕๐๔ บาท

แจ้งความของเสนาธิการเสือป่า

ด้วยเมื่อวันที่ ๖ มีนาคม ศกนี้ พระบรมวงศานุวงศ์ฝ่ายในได้ทรงพระกรุณาประทานเงินเป็นส่วนทรงช่วยการเรี่ยรายซื้อปืนให้เสือป่า คือ:—

พระนางเจ้าสุขุมาลย์มารศรี พระราชเทวี ๑,๐๐๐ บาท

พระอรรคชายาเธอ พระองค์เจ้าสายสวัสดิ์ภิรมย์ (กรมขุนสุทธาสินีนาฏ) ๑,๐๐๐ บาท

สมเด็จพระเจ้าพี่นางเธอ เจ้าฟ้าทิพยรัตน์ กรมหลวงศรีรัตนโกสินทร์ ๕๐๐ บาท

สมเด็จพระเจ้าน้องนางเธอ เจ้าฟ้ามาลินีนภดารา ๕๐๐ บาท

สมเด็จพระเจ้าน้องนางเธอ เจ้าฟ้านิภานภดล ๕๐๐ บาท

พระเจ้าบรมวงศ์เธอ พระองค์เจ้านภาพร ประภา ๑๐๐ บาท

รวม ๖ พระองค์ เป็นเงิน ๓,๖๐๐ บาท

เสนาธิการเสือป่าได้รับพระราชทานไว้จัดการตามพระประสงค์แล้ว พระเดชพระคุณเป็นล้นเกล้า ฯ

ในนามของเสือป่าขอตั้งสัตยาธิฐานอัญเชิญคุณพระศรีรัตนไตรยและบรมดาลิ่งที่เป็นใหญ่เป็นประธานในสากลโลก จงบำรุงรักษาพระบรมวงศานุวงศ์ซึ่งได้ออกพระนามมาแล้วนั้น ขอให้ทรงพระเจริญพระชนมายุยั่งยืนนาน ทรงพระเกษมสำราญปราศจากสรรพพระโรคาพาธอุปัทวันตราย จะมีพระประสงค์จำนงหมายสิ่งใดขอจงเป็นผลสำเร็จดังพระประสงค์จงทุกประการ เทอญ ฯ

วันที่ ๑๕ มีนาคม พระพุทธศักราช ๒๔๖๒

(ลงนาม) พระยานนทิเสนสุเรนทรภักดี
นายพลเสือป่า
เสนาธิการเสือป่า

ขอบใจ

สมุดแสดงจำนวนพลเมืองแห่งประเทศสยาม ปีพ.ศ. ๒๔๖๐ (เว้นมณฑลกรุงเทพ ฯ) ซึ่งกรมพาณิชย์และสถิติพยากรณ์ซึ่งมาให้เป็นสมบัติคู่สมุดเรา ๑ เล่มนั้น ได้รับไว้แล้วโดยความขอบใจ สมุดนี้นับว่าเป็นประโยชน์ เพราะได้จำแนกจำนวนพลเมืองออกเป็นคำนวณ ๆ ซึ่งสดวกแก่การตรวจดูได้ง่ายมาก

กระทรวงนครบาล

แจ้งความ

งานแข่งรถยนต์ ของเสือป่าแลลูกเสือกองเสนารักษาดินแดนกรุงเทพ ฯ ซึ่งได้เคยมีมาแล้วที่ท้องสนามหลวงนั้น จะได้เริ่มมีต่อไปตามเคย

ตัวอนุญาตมีจำหน่ายตามที่ว่าการอำเภอ โรงพักตำรวจพระนครบาล และสถานเล่นการมหรสพทั่วไป ราคาฉบับละ ๑ บาท

วันงานนั้นกรรมการจะได้แจ้งความให้ทราบภายหลัง แต่ตัวอนุญาตมีเพียง ๔๐๐,๐๐๐ ฉบับเท่านั้น แบ่งเงินรางวัลกึ่งหนึ่ง อีกกึ่งหนึ่ง เป็นเงินบำรุงเสือป่าแลลูกเสือ ควรรีบซื้อไว้จะหมดเสีย

ถ. ๑๒. ๑๒. ๖๒ ๓๐. ๑.

ที่ ๑๑๑๖/๒๔๖๒

ประกาศเจ้าพนักงานรักษาทรัพย์

ศาลแพ่ง คดีที่ ๑๖/๒๔๖๒

กองสัมละถาย กระทรวงยุติธรรม

คดีระหว่าง { หม่อมเจ้าบียภักดีนารถ โจท
นายกงฮะ จำเลย

ขอแจ้งความให้ทราบทั่วกันว่า โจทย์ในคดีเรื่องนี้ได้ฟ้องขอให้ศาลพิพากษาให้จำเลยเป็นคนสัมละถาย เมื่อวันที่ ๑๕ เดือน มีนาคม พระพุทธศักราช ๒๔๖๒ ศาลได้มีคำสั่งตั้งให้ข้าพเจ้าเป็นผู้รักษาทรัพย์สมบัติของจำเลยไว้ชั่วคราวหนึ่งก่อนจนกว่าจะได้มีคำสั่งให้เด็ดขาดอีกต่อไป

เพราะฉนั้นนับตั้งแต่วันที่ศาลตั้งให้ข้าพเจ้าเป็นผู้รักษาทรัพย์นั้นเป็นต้นไป บรรดาทรัพย์สมบัติของจำเลยตกอยู่ในอำนาจข้าพเจ้าทั้งสิ้น ตลอดถึงทรัพย์สมบัติอย่างใด ๆ ซึ่งจะได้ตกมาเป็นของจำเลยโดยทางใด ๆ ด้วย ข้าพเจ้าผู้เดียวเป็นผู้มีอำนาจที่จะจัดการเกี่ยวข้องด้วยทรัพย์สมบัติของจำเลย และที่จะรับเงินหรือทรัพย์สมบัติอย่างอื่นอย่างใด ซึ่งจำเลยควรจะได้รับ ผู้อื่นผู้ใดไม่มีอำนาจแลนำที่จะเกี่ยวข้องในเรื่องจัดการทรัพย์สมบัติของจำเลยได้ นอกจากจะได้รับฉันทะเป็นลายลักษณอักษรจากข้าพเจ้าเสียก่อนเท่านั้น

วันที่ ๑๕ เดือนมีนาคม พ.ศ. ๒๔๖๒

(ลงนาม)

อำมาตย์เอกพระนาถมณฑาดุลสุนทรวาที
เจ้าพนักงานรักษาทรัพย์

โฆษณารับ

ด้วยเดิมนายคั้นอุเคงได้มีหุ้นส่วนการค้ารายกับบริษัทท่งเต็กหลีซึ่งตั้งอยู่ตำบลวัดสัมพันธวงษ์ (วัดเกาะ) หมายเลขบ้านที่ ๗๒๒ และ ๗๒๔ ทั้งนายคั้นอุเคงรับน่าที่เป็นผู้จัดการด้วย บัดนี้นายคั้นอุเคงมีความประสงค์จะไปประกอบการอาชีพอย่างอื่น จึงยอมโอนหุ้นของนายคั้นอุเคงส่งหุ้นให้บริษัทนี้รับต่อไป จะมอบให้เสร็จกันภายในวันที่ ๒๐ เดือนนี้ และบริษัทได้ให้เงิน ๑,๐๐๐ บาท แก่นายอุเคงเพื่อเป็นค่ารางวัล บรรดาห้างค้ารายที่มีการเกี่ยวข้องกับบริษัทนี้ถ้ามีเอกสารอย่างหนึ่งอย่างใด โดยนายคั้นอุเคงเป็นผู้ลงชื่อแล้ว ก็ขอโปรดนำมาส่งมอบกันภายในเวลาก่อนเที่ยงวันที่ ๒๐ เดือนนี้ ถ้าพ้นกำหนดไปแล้วจะไม่ยอมรับผิดชอบเลย และต่อจากนี้ไปการค้ารายของบริษัทท่งเต็กหลีจะมีการขาดทุนหรือกำไรฉันใด นายคั้นอุเคงก็ไม่มีเหตุรับผิดชอบเหมือนกัน

แจ้งความมาแต่วันที่ ๗ มีนาคม พ.ศ. ๒๔๖๒

นายคั้นอุเคง ผู้โอน
บริษัทท่งเต็กหลี ผู้รับ

๓, ๗, ๑๒, ๖๒, ๗, ๑,

ประกาศ กรมรถไฟหลวง

เรื่องสอบไล่นักเรียนที่จะไปศึกษาวิชาณต่างประเทศ

ตามประกาศของกรมรถไฟหลวงเรื่องจะรับนักเรียนเข้าสอบไล่สำหรับรับพระราชทานทุนเล่าเรียนของหลวง เพื่อออกไปศึกษาวิชาณต่างประเทศในปีพระพุทธศักราช ๒๔๖๓ ว่ากำหนดจะรับใบสมัครจนถึงวันที่ ๑๕ มีนาคม พระพุทธศักราช ๒๔๖๒ เป็นหมดเขตนั้น บัดนี้กรมรถไฟหลวงเห็นว่าควรจะเลื่อนวันรับใบสมัครไปจนถึงวันที่ ๑๐ มีนาคม พระพุทธศักราช ๒๔๖๒ เวลา ๑๒ นาฬิกาตรง เป็นหมดเขต

เพราะฉนั้น ถ้าผู้ใดจะสมัครเข้าสอบไล่สำหรับรับพระราชทานทุนเล่าเรียนเพื่อไปศึกษาวิชาณต่างประเทศก็ให้ยื่นใบสมัครถึงกองบัญชาการกรมรถไฟหลวง ภายในวันที่ ๑๐ มีนาคม พระพุทธศักราช ๒๔๖๒ เวลา ๑๒ นาฬิกาตรง ใบสมัครนั้น ถ้าต้องการจะขอรับได้ที่กองบัญชาการกรมรถไฟหลวง โดยไม่คิดราคา

ส่วนกำหนดวันที่จะสอบไล่นั้น จะได้ตั้งต้นลงมือสอบที่โรงเรียนวัดเทพศิรินทราวาศ ณะวันที่ ๕ เมษายน พระพุทธศักราช ๒๔๖๒ เวลาเช้า ๗ นาฬิกาเป็นต้นไปจนกว่าจะแล้วเสร็จ

ถ้าต้องการทราบรายเอียดอื่น ๆ ให้ถามที่กระบัญชาการกรมรถไฟหลวง

ประกาศมาณวันที่ ๗ มีนาคม พ. ศ. ๒๔๖๒

(ลงพระนาม) มหาอำมาตย์ตรี
หม่อมเจ้าฉลาดดนเดชอรร
ลงนามแทนผู้บัญชาการ

ถ. ๗/๑๒/๖๒ ๗. ๑.

แจ้งความ

มีกระเบื้องไทยชนิดต่าง ๆ รายและรับส่งถึงที่ทั้งราคาก็พอสมควร ถูกกว่าที่อื่น ๆ มาก เชิญท่านไปดูกองที่ร้านไทยเจริญสงเคราะห์ ตำบลท่าพระจันทร์ จังหวัดพระนคร

ถ. ๒๔/๑๐/๖๒ ๑. ค.

เหล้าไวน์ "สเตินซี"

ประกอบด้วยกำลังแลรสของน้ำมันปลาก๊อดลิเวอรออยล์ สิ่งเหล็กมีคุณสมบัติรับประทานอาหารได้ ช่วยให้ราษฎรอาหารระงับทองได้ ให้คงดีเป็นปรกติ เป็นหลักบำรุงโลหิตให้งาม ทำเส้นประสาทในร่างกายให้แข็งแรง ช่วยบำรุงอะวัยวะแลการทุกอย่างให้เป็นไปตามหน้าที่

รับประทานก็ง่าย มีขายอยู่ทุกโรงจำหน่ายยา

ห้างแองโกลสยามดอโปเรชันลิมิเต็ดเป็นเอเยนต์ในกรุงเทพ ฯ

๑/๔/๖๒ ๑. ป.

ยาแก้เหา

ผู้ไว้ผมยาวหรือที่ศัพท์สมัยสามัญรู้กันง่ายเรียกใจผมโบ่งนั้น ศัตรูสำคัญที่สุดก็คือเหา ถ้าใครไม่ใช้ยาแก้เหาแล้วก็ขาดสิ่งที่บ้องกันไป และถ้าผมยาวเกิดมีเหาขึ้นจนถึงต้องตัดเสียก็เป็นเหตุให้เจ้าตัวน้อยใจที่สุด ยาแก้เหาได้อย่างศักดิ์สิทธิ์มีขายที่ร้านนางรัวเชิงสพานภาณุพันธ์ กรุงเทพ ฯ หน้าวัดดิเกหลวงสรรพ์ เมื่อใครรับไปจำหน่ายเขาจะคิดเปอรเซนต์ให้อย่างมีกำไรงาม เจ้าของขอรับรองว่ายานี้มีกลิ่นหอมชวนนาสิก เอาผสมกับน้ำมันน้ำหอมต่าง ๆ ทาผมตัวสัตว์และไข่เหาถ้ามีก็ตายทันทีไม่ทำให้คันและเกิดโทษแต่อย่างหนึ่งอย่างใดเลย เพราะมีผู้นิยมใช้มามานักหนาแล้ว ราคาขายก็ถูกเพียงห่อละ ๕๐ สตางค์เท่านั้น

ถ. ๒/๑๒/๖๒ ๑๕. ๑.

จะให้เช่า

๑. ที่นาประมาณ ๔๒๐ (เจ็ดร้อยยี่สิบไร่) อยู่ที่บางพลีใหญ่คลองสำโรงในระหว่างคลองบางจีหรือบางกะดี กับคลองบางปลาร้า มีคะ ๒,๑๐๐ บาท และค่าเช่านาผู้เช่าต้องเสียเอง ส่วนบ่อปลาในที่นาไม่เกี่ยว

๒. บ่อปลา ๕ บ่ออยู่ในที่รายนี้ ค่าเช่าแล้วแต่จะไปตกลงกัน แลค่าน้ำผู้เช่าต้องเสียเอง

ข้อสัญญา

ผู้เช่าต้องนำค่าเช่าไปให้ครึ่งหนึ่งก่อน แลให้มีผู้มีหลักฐานไปรับประกันค่าเช่าที่เหลือ ค่าน้ำแลค่าเช่านา เมื่อเกี่ยวข้าวเสร็จเมื่อไร ต้องนำเงินไปใช้เมื่อนั้น

นานั้น ผู้เช่าต้องทำให้เต็มเนื้อที่เว้นแต่ที่ไหนเจ้าของที่ต้องการจะขุดบ่อปลาที่ตรงไหนอีก ๕ บ่อ ผู้เช่าต้องอนุญาตให้ขุด

ห้างเกียมฮั่วเส็งแอนโก
ริมโรงน้ำแข็งสพานเหล็กต่าง
จังหวัดพระนคร

ถ. ๔/๗/๖๒

จีนโนสยามวารศัพท์

ฉบับที่ ๑๑๒ มีนาคม พระพุทธศักราช ๒๔๖๒
วัน อังคาร แรม ๑๒ ค่ำเดือน ๔ ปีมะแม
เอกศกจุลศักราช ๑๒๒๑

ประกาศ ตั้ง เจ้าพนักงาน

ตาม รัชชูปการใน พระ ราช บัญญัติ
กำกับ ตรวจ ตรา ข้าว
พระพุทธศักราช ๒๔๖๒

ด้วย ตาม ข้อ ความใน มาตรา ๕ แห่งพระราชบัญญัติ กำกับ ตรวจตรา ข้าว พระพุทธศักราช ๒๔๖๑ ซึ่งมี ความ ว่า ให้ กรรมการ กำกับ ตรวจ ตรา ข้าว มี อำนาจ ที่ จะ ตั้ง เจ้าพนักงานโดย จำ เพาะ บุคคล หรือ ตำแหน่ง เพื่อ กระทำ การ ให้ เป็น ไป ตาม ข้อ ความใน พระ ราช บัญญัติ นี้ อีก ก็ ได้ นั้น

บัด นี้ กรรมการ กำกับ ตรวจตรา ข้าว ได้ รับ พระ บรม ราชา นุญาต ให้ ตั้ง เจ้าพนักงาน ซึ่ง มี นาม และ ตำแหน่ง ต่อ ไป นี้ ให้ มี ตำแหน่ง และ น่า ที่ ตาม ความ ใน พระ ราช บัญญัติ กำกับ ตรวจ ตรา ข้าว พระพุทธศักราช ๒๔๖๒ คือ

๑ ให้ หลวง อรรถโกมลการดี เป็น เลขานุการ ของกรรมการกำกับ ตรวจตราข้าว

๒ ให้ นาย เอ. เอช. ดุ๊ก เจ้ากรม อากร ตำรวจ ใน กรม สรรพากร เป็น ผู้ ช่วยเจ้าพนักงานผู้ กำกับ ตรวจ ตรา ข้าว ทั่ว ไป ใน การ กำกับ ตรวจ ตรา ข้าว

๓. ให้ พระ ยา ทวีวัฒนากร เจ้า กรม อากร เบ็ดเตล็ดใน กรม สรรพากร เป็น หัว น่า กอง การ ค้า ข้าว

๔ ให้ หม่อมเจ้าทรงวุฒิภาพ ผู้ ตรวจ การ กรม อากร เบ็ดเตล็ด ใน กรม สรรพากร เป็น เจ้าพนักงาน รับ จด ทะเบียน ใน กอง กำกับ ตรวจ ตรา ข้าว

๕ ให้ หลวง พิเศษสารบรรณ เลขานุการ กรม สรรพากร เป็น เลขานุการ ของเจ้า พนักงาน ผู้ กำกับ ตรวจ ตรา ข้าว

๖ ให้ หลวง สุพัฒน์ โภคราช หลวง นิกษิตสำราญ หลวง สรรค์สำราญ หลวง ศรีสำราญ หลวงศุภผลรักษา รุน สฤษฐ์, สรรพากร ผู้ ตรวจ การ กรม ต่าง ๆ ในกรม สรรพากร เป็น ผู้ ตรวจ การ ใน กอง กำกับ ตรวจ ตรา ข้าว

ส่วน หัว เมืองในมณฑล ต่าง ๆ ให้ สรรพากร มณฑล สรรพากร นคร บาล และ สรรพากร จังหวัด มี น่า ที่ ช่วย หัว น่า ผู้ ปกครอง ท้อง ที่ ตาม แต่ หัว น่า ผู้ ปกครอง ท้อง ที่ จะ มี น่า ที่ กระทำใน การ กำกับ ตรวจ ตรา ข้าว และ เป็น ผู้ ตรวจ การ กำกับ ตรวจ ตรา ข้าว ใน ท้อง ที่ ซึ่ง รับ ราชการ อยู่ นั้น

ส่วน ใน หัว เมือง ชาย ทะเล ให้ เจ้า น่า ที่ การ ศุลกากร มี น่า ที่ ตรวจ ตรา ข้าว ที่ ผ่าน ไป มา ใน ท้อง ที่ ๆ ตน กระทำ ภาร น่าที่ ศุลกากร อยู่นั้น

การ ตั้ง เลี้ย การ งาน ให้ กรรม การ กำกับ ตรวจ ตรา ข้าว และ เจ้า พนักงาน ผู้ กำกับ ตรวจ ตรา ข้าว เป็น เจ้า น่า ที่ และ ให้ แบ่ง น่า ที่ ตั้ง การ ต่าง กัน ดัง นี้ คือ ถ้า เป็น การ จาง หลัก ทาง การ หรือ การ วิสามัญ อย่าง ใด ให้ กรรมการ กำกับ ตรวจ ตราข้าว เป็นผู้ ตั้ง ถ้า เป็น ตั้ง ซึ่งมี ระเบียบ อยู่ แล้ว หรือเป็น การ สามัญ ให้ เจ้า พนักงาน ผู้ กำกับ ตรวจ ตรา ข้าว เป็น ผู้ ตั้ง

ถ้า มีการ ตั้ง เลี้ย เจ้าพนักงาน ซึ่ง ขึ้น ต่อ กรม ศุลกากร ให้ มี จดหมาย ถึง อธิบดี กรมศุลกากร ถ้า เป็น เจ้าพนักงาน ผู้ ปกครอง ท้อง ที่ ใน กรุงเทพ ฯ ให้ มี จดหมาย ถึง สมุหนายก อรัญวาง นครบาล ถ้า เป็น หัว เมือง ให้ มี ถึง อุปราช สมุหเทศาภิบาล หรือ ผู้ ว่า ราชการ จังหวัด แล้วแต่ จะ เป็น การ สดวก

ประกาศ

ห้าม มิ ให้ นำ ข้าว ออก นอก เขตร์
มณฑลในบางจังหวัดมณฑลอยุธยา

ด้วย กรรม การ กำกับ ตรวจตรา ข้าว ได้ รับ ใบ บอก อุปราช มณฑล อยุธยา ว่า การ ทำ นา ใน พระ พุทธศักราช ๒๔๖๑ ได้ รับ ความ เสียหาย เป็น ส่วน มาก เนื่องจาก น้ำไม่ พอ ท่อ เลี้ยง ต้น ข้าว จึง เป็น เหตุ ให้ เกิด การ ขาด แคลน ข้าว ขึ้น ทั้ง มณฑล อุปราช มี ความ วิตก ว่า ถ้า มิ จัด การ ห้าม ไม่ ให้ นำ ข้าว ออก นอก เขตร์ มณฑล แล้ว คง จะ เกิด ความ เดือด ร้อน แก่ พล เมือง ใน เรื่อง อาหาร จึง ขออนุญาต ต่อ กรรมการ กำ กับ ตรวจ ตรา ข้าว ห้าม มิ ให้ ผู้ หนึ่ง ผู้ ใด นำ ข้าว ออก นอก เขตร์ มณฑล

กรรม การ กำกับ ตรวจ ตรา ข้าว ได้ พิจารณา แล้ว เห็น ว่า ตามที่ อุปราช มณฑล อยุธยา ขอ อนุญาต กัก ข้าว มิ ให้ นำ ออก นอก เขตร์ มณฑล อยุธยา นั้น เป็น การ สมควร ที่ จะกัก ข้าวไว้ มิให้ ออกนอก เขตร์ จังหวัด บาง จังหวัด ได้ จึง ได้ นำ ความ ขึ้น กราบ บังคม ทูล พระ กรุณา ขอ รับ พระ ราช ทาน พระ บรม ราชา นุญาต ห้าม มิ ให้ ผู้ หนึ่ง ผู้ ใด นำ ข้าว ออก นอก เขตร์ ๒ จังหวัด ใน มณฑล อยุธยา เพื่อ เป็น การ สงวน ข้าวให้ มีพอ เป็น อาหารพลเมือง ตาม ความ ใน มาตรา ๑๑ แห่ง พระ ราช บัญญัติ กำกับ ตรวจตรา ข้าว พระพุทธศักราช ๒๔๖๒ บัด นี้ ได้ รับ พระ ราชทาน พระ บรม ราชานุญาต แล้ว เพราะ ฉนั้น จึง ขอ ประกาศ ให้ ทราบ ทั่ว กัน ว่า ตั้ง แต่ วัน ที่ ได้ ประกาศ นี้ เป็น ต้น ไป ห้าม มิ ให้ ผู้ หนึ่ง ผู้ ใด นำ ข้าว ออก จาก จังหวัด พระ นคร ศรี อยุธยา ๑ จังหวัด สระบุรี ๑ จังหวัด อ่าง ทอง ๑ จังหวัด ลพบุรี ๑ จังหวัด สิงห์บุรี ๑ จังหวัด ประทุมธานี ๑ ไป นอก เขตร์ ๖ จังหวัด ใน มณฑล อยุธยา ที่ ได้ กล่าว มา แล้ว นั้น และ กรรมการ กำกับ ตรวจ ตรา ข้าว ขอ มอบ อำนาจ ให้ อุปราช เป็น เจ้า น่า ที่ รักษา การ นี้ ตามข้อ ความ ใน มาตรา ๑๑ แห่ง พระ ราช บัญญัติ กำ กับ ตรวจ ตรา ข้าว พระพุทธศักราช ๒๔๖๒

ส่วน จังหวัด ธัญญะบุรี นั้น เห็น ว่า ยัง ไม่ ถึง เวลา ที่ จะ กัก ข้าว เพราะ จัก ต้อง อาไศรย ข้าว จาก จังหวัด นี้ มา เจือ จาน ราษฎร พล เมือง ใน กรุงเทพ ฯ บ้าง แต่ ถึง กระนั้นก็ดี ให้ อุปราช ตั้ง กำกับ เจ้า น่า ที่ ให้ คอย ตรวจ ตรา ดู เล จำนวน ข้าว ที่ มี อยู่ ใน จังหวัด ธัญญะบุรี ให้ มี พอเลี้ยง พลเมือง และ ทำ พรรณ ต่อ ไป จน กว่า จะ ได้ ข้าวใหม่ ใน พระพุทธศักราช ๒๔๖๓ เมื่อ เหลือ จากจำนวน ที่ควรเอา ไว้ เลี้ยง พลเมือง และ ทำ พรรณ แล้ว ให้ นำ ออก นอก เขตร์ จังหวัด ธัญญะบุรี ได้

ประกาศ

ห้าม มิ ให้ นำ ข้าว ออก นอก เขตร์
จังหวัดสุพรรณบุรี มณฑลนครไชยศรี

ด้วย กรรม การ กำกับ ตรวจตรา ข้าว ได้ รับใบ บอก สมุหเทศาภิบาลมณฑล นครไชยศรี ว่า การ ทำ นา ใน จังหวัด สุพรรณบุรี จำนวน พระพุทธศักราช ๒๔๖๑ ได้ รับ ความ เสียหาย โดย น้ำ ไม่ พอ ท่อ เลี้ยง ต้นข้าว สมุหเทศาภิบาล เกรง ว่า จะ เกิด การ ขาดแคลน ข้าว ขึ้น จึง มี ความ วิตก ว่า ถ้า มิ จัด การ ห้าม ไม่ ให้ นำข้าว ออก นอก เขตร์ จังหวัด สุพรรณบุรี แล้ว จะ เกิด ความ เดือด ร้อน แก่ ราษฎร พล เมือง ใน เรื่อง อาหาร สมุหเทศาภิบาล จึง ขอ อนุญาต ต่อ กรรม การ กำ กับ ตรวจ ตรา ข้าว ห้าม มิ ให้ ผู้ หนึ่ง ผู้ ใด นำ ข้าว ออก นอก เขตร์ จังหวัด สุพรรณบุรี

กรรม การ กำกับ ตรวจ ตรา ข้าว ได้ พิจารณา แล้ว เห็น ว่า ตามที่ สมุหเทศาภิบาล มณฑลนครไชยศรี ขอ อนุญาต กัก ข้าว มิ ให้ นำ ออก นอก เขตร์ จังหวัด สุพรรณบุรี นั้น เป็น การ สมควร แล้ว จึง ได้ นำ ความ ขึ้น กราบ บังคม ทูล พระ กรุณา ขอ รับ พระ ราช ทาน พระ บรม ราชานุญาต ห้าม มิ ให้ ผู้ หนึ่ง ผู้ ใด นำ ข้าว ออก นอก เขตร์ จังหวัด สุพรรณบุรี เพื่อ เป็น การ สงวน ข้าว ให้ มี พอ เป็น อาหาร พล เมือง ตาม ความ ใน มาตรา ๑๑ แห่ง พระ ราชบัญญัติ กำ กับ ตรวจตรา ข้าว พระพุทธศักราช ๒๔๖๒ บัด นี้ ได้ รับ พระราชทานพระบรมราชานุญาต แล้ว เพราะ ฉนั้น จึง ขอ ประกาศ ให้ ทราบ ทั่ว กัน ว่า ตั้ง แต่ วัน ที่ ได้ ประกาศ นี้เป็น ต้น ไป ห้าม มิ ให้ ผู้ หนึ่ง ผู้ ใด นำ ข้าว ออก นอก เขตร์ จังหวัดสุพรรณบุรี และ กรรม การ กำกับ ตรวจ ตรา ข้าว ขอ มอบอำนาจ ให้ สมุหเทศาภิบาล เป็น เจ้า น่า ที่ รักษา การ นี้ ตาม ข้อ ความ ใน มาตรา ๑๑ แห่ง พระ ราช บัญญัติ กำกับ ตรวจ ตรา ข้าว พระพุทธศักราช ๒๔๖๒

ประกาศ มา ณ วัน ที่ ๗ มีนาคม พระพุทธศักราช ๒๔๖๒

(ลง พระนาม) กิติยากรวรลักษณ์
ประธาน กรรมการกำกับตรวจตราข้าว

แจ้งความ
ไม่ รับ ผิด ชอบ

ด้วย นายห้อย (ชาติจีน) แซ่เล้า ซึ่ง เป็น หลงจู๊ และเป็น คน ซื้อขาย ตั้งของต่าง ๆ ใน ร้าน ยี่ห้อ กวงยู่เฮง ตั้ง อยู่ ที่ ตึก หมายเลข ที่ ๑๑๖ ถึง ๑๒๖ ตำบล น่า วัง บูรพาภิรมย์ เชิง สพาน ภาณุพันธ์ จังหวัด พระนครนั้น บัดนี้ นายห้อยได้ ออก จากร้าน ข้าพเจ้า ตั้ง แต่ วัน ที่ ๗ เดือนนี้ และไม่ มี การ เกี่ยว ข้อง กับร้าน ข้าพเจ้าอีก แล้ว เพราะฉนั้น จึง ขอ แจ้งความ ให้ ทราบ ทั่วกันว่า ตั้ง แต่นี้ไป ถ้า นายห้อย จะใช้ ชื่อ ยี่ห้อ ร้าน ของข้าพเจ้า ไป กระทำ กิจ การ ติด ต่อ กับ ผู้ ใด หรือในการ ตั้งซื้อสรรพ สิ่งของแล้ว ข้าพเจ้า หรือ ร้าน ยี่ห้อ กวงยู่เฮง จะ ไม่ รับ ผิด ชอบ ด้วย เป็น อัน ขาด

นายฟุน โภยอ
ยี่ห้อ กวงยู่เฮง

๑. ๑๑. ๑๒. ๖๒ ๗. ๒.

แจ้งความ

ด้วย ตั้ง แต่ วันอาทิตย์ ที่ ๔ เมษายน พ. ศ. ๒๔๖๒ เป็นต้นไป การ เดิน รถ ใน คอน สถานีนคร ศรี ธรรม ราช ถึง เขาชุมทอง เพื่อติด ต่อกับ ขบวน รถที่ เดิน จาก แถว สถานีนั้น ดัง นี้ จะได้ มีเดิน เพิ่ม ขึ้นใน วัน อาทิตย์ด้วย อีกวัน หนึ่ง แต่ต่อไปทุกๆ วันอาทิตย์ ตาม กำหนด เวลา เดิม ดังแจ้ง ต่อไปนี้

นคร ศรี ธรรม ราช	ออก ๑๑. ๑๐ น.
เขา ชุม ทอง	ถึง ๑๑. ๔๕ น.
เขาชุม ทอง	ออก ๑๑. ๒๓ น.
ชุม ทาง ทุ่งสง	ถึง ๑๔. ๒๐ น.
ชุม ทาง ทุ่งสง	ออก ๑๔. ๕๐ น.
กัน ตัง	ถึง ๑๗. ๐๖ น.
กัน ตัง	ออก ๗. ๐๐ น.
ชุมทางทุ่งสง	ถึง ๑๐. ๔๑ น.
ชุมทาง ทุ่งสง	ออก ๑๑. ๑๑ น.
เขา ชุมทอง	ถึง ๑๒. ๑๖ น.
เขาชุมทอง	ออก ๑๓. ๑๕ น.
นครศรีธรรม ราช	ถึง ๑๕. ๓๐ น.

ที่ว่าการ ทอง อำนวยการ เดินรถไฟหลวง
วันที่ ๗ มีนาคม พระพุทธ ศักราช ๒๔๖๒
รับ ๆ สั่งผู้ บัญชา การ กรมรถไฟ หลวง
(ลงนาม) นายพันโท พระยุทธการบัญชา
ผู้อำนวย การ เดิน รถไฟ หลวง

๑๐ ๑๒ ๑, ๗ ๑,

แจ้งความ
ให้ รางวัล ๕๐๐๐ บาท

ด้วย เมื่อ กินวันเสาร์ที่ ๒๗ กุมภาพันธ์ศกนี้ ได้มีผู้ ร้าย เจาะ ห้องข้าพเจ้า เอาสิ่งเครื่อง เพชร์ พลอย และเครื่องทอง รูปพรรณไป รวม ราคาประ มาณ ๑๕๔๐๐ บาท เศษ ดัง มี ราย ชื่อ สิ่ง ของ แจ้ง ต่อไปนี้ เพราะฉนั้น ข้าพเจ้า จึง ขอ แจ้ง ความ ให้ ทราบ ทั่วกันว่า ถ้าผู้ ๆ ผู้ ใด สืบจับทรัพย์ สิ่งของรายนี้ได้ และจับ ผู้ ร้าย ได้ ด้วย แล้ว ข้าพเจ้าจะให้ รางวัล ๕๐๐๐ บาท เศษ คือ ๑ ใน ๑๐ ของราคา ทรัพย์ ถ้า สืบจับ ได้ ทรัพย์ บางอย่าง ข้าพเจ้า ก็จะให้ รางวัล อย่างงาม ตามสม ควร ส่วน ทรัพย์ ที่ ถูกคน ร้าย ลักไปนั้น มี ลักษณะ ที่พึง สังเกต คือ:—

แหวน พลอย สี่เรียว ๔ วง เป็นเรือนดอกไม้ ๓ วง ฝังพลอย วงละ ๑ เม็ด อีก วง ๑ ฝังพลอย ๓ เม็ด แหวนทับทิม ยังวะ ๑ วง แหวนเพชร์ ลูก ๑ วง น้ำ ดี หนัก ๑ กรัด ๑ สลึง ๒ อัฐ เพชร์ ลูก ทำ ด่าง หู ๑๖ เม็ด รวม ๑ กะ ตัด กรัม สร้อย ข้อมือ ทอง คำ คล้าย สร้อย บิด หนัก ๑ สลึง เศษ สร้อย ข้อมือ ดอก ฝรั่ง หนัก ราว ๖ บาท สร้อยคอไข่ ๖ สาย ๆ ๑ หนักสลึงเฟื้อง จี้แขวนคอเด็กแบบ ลูกถ้อ มีดอกไม้ฝังพลอย ๑ จี้ จี้แขวนคอฝังมรกต รูปหัว ใจ ๑ จี้ ทองมัดเต็ หนัก ๖ สลึง และ หนัก ๑ สลึง เพชร์ ไทย สี คล้าย โกมินทร์ เม็ดใหญ่ เล็กรวม ๕๐๐ เม็ด

ถ้าผู้ ใดสืบได้ ความ อย่างใด แล้ว ไปรีบแจ้งไปยัง หม่อมบันติ ช่าง เจียระ นัยเพ็ชร์ พลอย และ ราย ที่อยู่ถนน ที่ ๔๗๑ ถนนสี่พระ ยา จังหวัด พระ นคร

๑ ๕ ๑๒ ๖๒ ๒๑. ๑.

สัตรีที่รู้ ใน การ แต่ง กาย

ค่าแห่ง เพชร์ พลอย เครื่องประดับ, ค่า แห่ง เนื้อ ผ้า ผรุ พรรณ, ค่าแห่ง เครื่อง บำรุงผม ดอกไม้ เครื่อง หอม และ สิ่ง อื่น ๆ ฯ ฯ สำหรับ สัตรี คน หนึ่ง เป็น เงินไม่ น้อย เพื่อ อันใด ? สิ่ง ของ เครื่อง ประดับเหล่านี้ ถึง จะ มี ค่า มาก กว่า ของใคร ใน โลก ก็ ตาม จะ ทำ ความ สวยงามให้ สม กัน ได้หรือ ? ถ้า โลหิต ใน กาย ยังบก พร่อง มี สี หน้า หมองหม่น ผิวคล้ำ ร่างกาย ซูดโซม ศีร์ษะ ซีด แห่งริมฝีปาก ดวงตา ผ้า มือใบ หู เท้าก็ จะ เป็น เครื่อง บอกเหตุ ให้ ผู้ เห็น ทราบรู้ ว่าผู้ นั้นมก พร่อง ใน ส่วน สำคัญ แห่งความ สวยงาม ผู้ นั้นไม่ มี ราศี และ ผู้ นั้นไม่ มี ความ ศุข กาย เป็น ปรกติ ด้วย เพราะ เหตุ ใด ?

สัตรีไทย เรา โดย มาก มิได้ ทอง ถือว่า ยศ แห่ง ความ สวยงามมี อยู่ ใน เครื่องประดับ มิได้ เอาใจใส่ ใน การ บำรุง ตน ของ ตน และ เลย ปล่อยให้ ร่างกาย หมดค่าไป ที่ ละ เล็ก ที่ ละ น้อย พาให้ ลืม ว่า เลือด เนื้อ อวัยวะ ต่าง ๆ เป็น สิ่ง สำคัญ แห่งความ งาม อย่างความ เข้าใจ ของ สัตรี ชาวยุโรป เชื่อ ถือไม่ ซึ่ง เรา เห็น จริงแล้ว ถ้าโลหิต บริบูรณ์ เนื้อหนัง ก็ เต่ง เต็ม ผิวพรรณ ผุดผ่องมองดู เป็น ผู้ มี ราศี งาม แม้ จะไม่ ประดับ สิ่งใด ก็ ยัง เป็น ที่ งาม ตาน่า รักจับ อกจับใจ ของ ผู้ ที่ ได้ เห็น อีกทั้ง ความ ศุข กาย ก็ บริบูรณ์ ด้วย จึง จะได้ ชื่อ ว่า ความงาม อันแท้ จริง จะ มี อยู่ ก็ แต่ ผู้ ที่ รู้ ใน การ แต่ง กาย จริง ๆ เท่า นั้น

เพราะ ฉนั้น ท่าน สัตรี ทั้งหลาย ควร เอาใจใส่ บำรุงร่างกายในที่ถูก จะ ได้ รับ ความ ศุข กาย และ ความ สวยงาม จะ เกิด ขึ้น ใน ตัวเอง ยา สัตรี เพ็ญภาค เหมาะกับ สัตรี ทุกขั้น ตั้ง แต่ เริ่ม มี ระดู เรื่อย ไป จน แก่ จน เฒ่า เป็น ยา ที่ ระงับ โรคของ สัตรี ซึ่ง เกิด จาก ระดู ผิด ปรกติ มา แต่ ก่อน กำหนด หรือ เกิน กำหนด มี อาการปวด ท้อง เมื่อย บั้น เอว และ ตัน หลัง ทำให้ ท้องขึ้น ท้องเฟ้อ วิง เวียน อ่อนเพลีย เสียด ท้อง ตึง และ เบื่อ อาหาร ซึ่ง ทำให้ ผิว พรรณ ราศี หม่น หมองรูป กาย ซูบ ซีด ยา สัตรี เพ็ญภาค อาจ ระงับโรค ที่ กล่าวนี้ ให้ หายได้ ใน เร็ว วัน และ จะ บำรุงให้ ร่างกายเป็น ศุข ผิว พรรณ ราศี งด งาม ขึ้น ได้ เชิญ ท่าน ลองใช้ ขวด แรก จะ ทำ ให้ ท่านหายโรค ที่ เกิด แก่ สัตรี ทุก ๆ คน ขวด ที่ ๒ ท่าน จะ รู้ สึก แห่ง ความ ศุข กาย ขวดที่ ๓ ท่านจะ เห็นความ เปลี่ยนแปลงหลายอย่างใน กระจกแต่ง ตัวของ ท่าน ขวดละ ๒ บาท เท่า นั้น ๖ ขวด ๑๐ บาท ๕๐ สตางค์

ข้อ สำคัญ ท่าน อยาก จะ ได้ ยา ที่ ดี แท้ แล้ว จง อย่า ลืม เรียก ซื้อ เอา แต่ ยา สัตรี เพ็ญภาค ของ ห้าง ขายยา เพ็ญภาค ตรา พระยานาค เท่า นั้น จึง จะได้ ยา ที่ แท้

มีขาย ที่ปุสดาการ สามยอด และ ตาม ร้าน ทั่วไป

ส่วน เพ็ญภาคกุล เจ้า ของ ห้าง เพ็ญภาค ถนน เยาวราช

๑. ๑๑/๒/๖๒ ๑. ป.

โดยได้ รับ พระบรมราชานุญาต

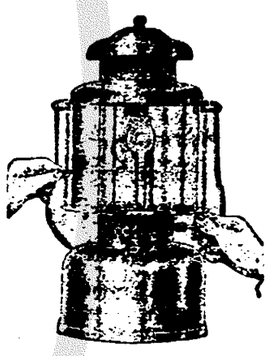

ท่าน ที่ ชื่อ ตะเกียง จง ระวัง เพราะใน เวลา นี้ ตะเกียงที่ใช้ น้ำ มัน เป็นซิน โดยมาก ผู้ ขายบอก ว่าใช้ น้ำ มันก๊าศได้ เพราะฉนั้น ท่านไม่ ควร เชื่อ ตะเกียง ทนพยุห์ ของ ห้าง รัตนมาลา ชนิดนี้ ทำสำหรับใช้ น้ำ มันก๊าศ แท้ ๆ ไม่ต้อง ปน น้ำมัน เปนซินก็ใช้ได้ โดยสดวก น่า ที่ ของ ผู้ ที่ จะ ต้อง การ ซื้อ ตะเกียง ควร ระวัง ตะเกียงที่ใช้ น้ำ มัน เปนซิน แล้ว ผู้ ขาย จะบอก ว่าใช้ น้ำ มันก๊าศได้ หรือใช้ น้ำมัน เปนซินปน ท่านก็ ไม่ ควร เชื่อ ถ้าตะเกียง ใช้ น้ำ มัน เปนซิน เอาไปใช้ น้ำ มัน ก๊าศ ล้วนหรือ ใช้ น้ำ มัน เปนซิน ปน ไม่ ช้า ก็ จะ ทำให้ ตะเกียงนั้น เสียได้ และ อาจ ทำ ความ เดือดร้อน และ ความรำคาญให้กับ ท่าน ต่าง ๆ ในขณะนี้ ท่านทั้ง หลาย พากัน บ่น ออก อู้ ว่าซื้อ ตะเกียง บางชนิด ไม่ ใช่ ตะเกียง ทนพยุห์ ไปใช้ น้ำ มันก๊าศ ล้วน หรือปน น้ำ มันเปนซิน แล้ว ในไม่ ช้า ก็ จะ เสีย จนใช้ ไม่ ได้ เพราะ ฉนั้น ห้างนี้ ขอ ชี้แจง ว่า การ ที่ตะเกียง เสีย นั้น ไม่ ใช่ อื่น คือ ธรรมชาติของ ตะเกียง ที่ใช้ น้ำ มัน เปนซิน แท้ ๆ เอาไปใช้ น้ำ มัน ก๊าศ ล้วน หรือใช้ น้ำ มัน เปนซิน ปน เพราะ ฉนั้น จึง ทำให้ ตะเกียงเสีย จนจุดไม่ ได้ ตะเกียง ทนพยุห์ ของ ห้างนี้ เปน ทอง เหลือง ทั้ง ตัวไม่ ใช่ หลัก และใช้ น้ำ มัน ก๊าศ ล้วน ราคา ดวง ละ ๒๐ บาท ถ้วน

กับ ได้ มี ที่ นอน, หมอน, นุ้ง,ขาย ทำโดยฝีมือ อย่าง ปราณีต และ ได้ รักษาความ สอาด เรียบ ร้อย เช่น ๑. นุ่นที่ ยัด นั้นใช้ นุ่น ลูกใน กรุงสยาม มาแต่ ทำเอง ๒. รับ รองว่า ที่ นอน ทั้ง ลูก จะ หา ใช้ นุ่น หรือ เม็ด นุ่นไม่ มี เลย สัก เม็ด เดียว ๓. ผ้าที่ เย็บที่ นอน ได้ เลือก เอาผ้า อย่าง ที่ ดี แต่ หาใช้ ขน ๔. ฝีมือ ที่ เย็บ ใช้ โดย สรอยมือ และ เย็บ อย่าง ปราณีต ๕. ที่นอน ของห้างนี้ ถึง จะนอน นานสัก เท่าใด ก็ไม่ เปนหลุม เปนบ่อ ถ่น และ คงอยู่ เสมอ ๖. ความ สวยงาม และ เรียบ ร้อย น่ารักมาก มีสำรอง ไว้ ขาย ที่ ห้าง รัตนมาลา เสมอ มีผู้ ได้ ซื้อ ไป ใช้ แล้ว ได้ชม เชย โดย มาก

ห้างรัตนมาลา ฯ และ ห้าง สยามตรีเพ็ชร์
ตั้ง อยู่ สี่ แยก ถนน พาหุรัด กรุงเทพ ฯ

๑. ๑/๑/๖๒

แจ้งความ ขาย หนังสือ

ด้วย โรงพิมพ์จีนในสยาม วารศัพท์ ตำบล ปากกลอง ผดุงกรุง เกษม กรุงเทพ ฯ จังหวัดพระนคร ได้จัดพิมพ์หนังสือ เรื่องอ่านเล่น และ เรื่องที่เป็นแก่นสาร ต่าง ๆ ออกจำหน่ายมาก แต่เป็นเวลาช้านานมาแล้ว ถึงแม้ในเวลานี้ก็ได้พิมพ์เรื่องใหม่ ๆ ออกจำหน่ายเพิ่มเติมเหมือนกัน และ ล้วนแต่เป็นเรื่องที่น่าอ่าน น่าฟังเหมาะสำหรับสุภาพบุรุษ สตรี จะพึงมีไว้ และเหมาะสำหรับนักเลงหนังสือจะควรมีไว้ในตู้สมุด ทั้งราคาที่จำหน่ายก็ย่อมเยาว์ เมื่อท่านผู้ใดต้องการจะสั่งซื้อโปรดส่งเงินและค่าส่งสำหรับเล่ม ๆ ตรงมายังโรงพิมพ์นี้ ก็จะจัดส่งไปให้ตามประสงค์ แต่ถ้าจะส่งไปรษณียากรมาซื้อแล้ว โรงพิมพ์จะยอมรับแต่ชนิด ๒ สตางค์ เท่านั้น

รายชื่อ และ ราคา หนังสือที่พิมพ์แล้วมีดังต่อไปนี้

(๑) เรื่อง อำนาจแห่งความรัก มี ๓ เล่มจบ ราคาจบละ ๔ บาท ๕ สตางค์ ค่าส่ง ๗ ส. ค.

(๒) เรื่อง สืบราชการลับ เล่มเดียวจบ ราคาเล่มละ ๗๕ สตางค์ ค่าส่ง ๕ ส. ค.
(เป็นเรื่องเกี่ยวแก่นักสืบ เนื้อเรื่องเต็มไปด้วยความลึกลับน่าอ่าน)

(๓) เรื่องสืบราชการต่าง ๆ เล่มเดียวจบ ราคาเล่มละ ๗๕ สตางค์ ค่าส่ง ๕ ส. ค.

(๔) เรื่อง พระเจ้านะโปเลียน เล่มเดียวจบ ราคาเล่มละ ๗๐ สตางค์ ค่าส่ง ๕ ส. ค.
(เป็นเรื่องเกร็ดพงศาวดารกลาย ๆ น่าอ่านเพื่อเรียนรู้ความเป็นไปของสมัยนั้น)

(๕) พงศาวดารสังเขปประเทศอังกฤษ เล่มเดียวจบ ปกแข็ง ราคา ๑ บาท ค่าส่ง ๒๐ ส. ค.
,, ,, ,, ปกผ้า ราคา ๒.๒๐ บาท ,, ,, ,,
,, ,, ,, ปกอ่อน ราคา ๒ บาท ,, ,, ,,
(เป็นเรื่องว่าด้วยประเทศอังกฤษครั้งโบราณเริ่มแต่ประเทศอังกฤษจะตั้งลงมั่นคง)

(๖) เรื่อง หมอนิโกลา เล่มเดียวจบ ราคาเล่มละ ๒๕ สตางค์ ค่าส่ง ๕ ส. ค.
(เป็นเรื่องนิยาย และ แอดเวนเชอร์ เนื้อเรื่องมีลับลมคมนัย)

(๗) ทนายความแห่งพระราชินี ๗ เล่มจบ ราคาเล่มละ ๕๐ สตางค์ ค่าส่ง ๕ ส. ค.
(เป็นเรื่องแข่งขันกันในทางอำนาจ เนื้อเรื่องเกี่ยวด้วยความลับและอันตราย)

(๘) อาการของประเทศจีน เวลานี้เล่มเดียวจบราคา เล่มละ ๑๐ สตางค์ค่าส่ง ๕ ส.ค.
(เป็นเรื่องกล่าวถึงเหตุการณ์แห่งประเทศจีนในปัจจุบันสมัย น่ารู้น่าอ่านมาก)

(๙) อำนาจแห่งความมานะเล่ม๑ถึงเล่ม๖(ยังไม่จบ)ราคาเล่มละ ๕๐สตางค์ค่าส่ง๕ส.ค.
(เป็นเรื่องอ่านเล่น เนื้อเรื่องโอดครวญและน่าสงสาร แสดงอุบายอันแยบคาย)

(๑๐) น้ำใจของเจ้าหลอน ๑๐ เล่มจบ ราคาเล่มละ ๕๐ สตางค์ ค่าส่ง ๕ ส.ค.
(เป็นเรื่องอ่านเล่น กล่าวถึงความเป็นไปของสัตรี เนื้อเรื่องลับลมคมนัย)

(๑๑) มหาราชินีอะไคร่กะ ๕ เล่มจบ ราคาเล่มละ ๑๐ สตางค์ ค่าส่ง ๕ ส.ค.
(เป็นเรื่องอ่านเล่น เนื้อเรื่องเรียบ ๆ แต่สนุกพอที่จะวางไม่ลง)

(๑๒) สองสาวพี่น้อง ๖ เล่มจบ ราคาเล่มละ ๕๐ สตางค์ ค่าส่ง ๕ ส.ค.
(เป็นเรื่องอ่านเล่น เหมาะสำหรับสัตรี เนื้อเรื่องกินใจและน่าสงสาร)

(๑๓) บุตรสาวนายพันตรี ๗ เล่มจบ ราคาเล่มละ ๕๐ สตางค์ ค่าส่ง ๕ ส.ค.
(เป็นเรื่องอ่านเล่น เนื้อเรื่องกล่าวถึงความสามารถของสัตรี น่าอ่านน่าฟัง)

(๑๔) ปริศนาชาวสยาม เล่มเดียวจบ ราคาเล่มละ ๖๐ สตางค์ ค่าส่ง ๕ ส.ค.
(เป็นเรื่องของคนไทย แสดงถึงความสามารถของนักสืบไทย ลึกลับน่าพิศวง)

(๑๕) ดอดตาปรินเซสส์ มีเล่มเดียว ราคา ๑ บาท ค่าส่ง ๖ ส.ค.
(เรียนเค้าเรื่องดีมาก สนุกรบรัน เรานิยมกันมาก เป็นเรื่องผู้ดีตกยาก)

(๑๖) สมุดปกขาวของเยอรมัน ๑ เล่ม ราคาเล่มละ ๑๐ สตางค์ ค่าส่ง ๕ ส.ค.
(เป็นเรื่องเกี่ยวด้วยการสงครามที่ยิ่งยวด)

(๑๗) สมุดปกขาวอังกฤษ เล่ม ๑–๒ ราคาเล่มละ ๑๐ สตางค์ ค่าส่ง ๕ ส.ค.

(๑๘) เพาลิน ๑๐ เล่มจบ ราคาเล่มละ ๑๐ สตางค์ (ซื้อทั้งจบ๑บาท) ค่าส่ง ๕ ส.ค.
(เป็นเรื่องอ่านเล่นสนุกเหลือ ภาพยนตร์ก็เคยฉาย เนื้อเรื่องหวานคมคาย)

(๑๙) ความลับของเจ้าหญิง ๔ เล่มจบราคาเล่มละ ๕๐–๔๐–๑๕สตางค์ค่าส่ง๕ ส.ค.
(เป็นเรื่องอ่านเล่นที่พร้อมไปด้วยความลึกลับ และ น่าตื่นเต้น)

(๒๐) พระเดชานุภาพของพระเจ้าซาร์ เล่มเดียวจบราคาเล่มละ ๕๐สตางค์ค่าส่ง๕ ส.ค.
(เป็นเรื่องแสดงความกล้าหาญแห่งผู้รักชาติเหมาะสำหรับเหตุการณ์ปัจจุบัน)

(๒๑) สปายพระเจ้าซาร์ ๖ เล่มจบ ราคาเล่มละ ๕๐ สตางค์ ค่าส่ง ๕ ส.ค.
(เป็นเรื่องที่เกี่ยวด้วยความกระทำของจารบุรุษ ลึกลับน่าอ่าน)

(๒๒) เด็กกำพร้า ๔ เล่มจบ ราคาเล่มละ ๕๐–๔๐ สตางค์ ค่าส่ง ๕ ส.ค.
(เป็นเรื่องอ่านเล่นจับใจอย่างลึก ซึ่งผู้อ่านจะไม่เว้นความสังเวชเลย)

(๒๓) พงศาวดารญี่ปุ่น ๑ เล่ม ราคาเล่มละ ๑ บาท ค่าส่ง รวม ๒๕ ส.ค.
(เป็นเรื่องที่ว่าด้วยประวัติศาสตร์แห่งประเทศญี่ปุ่นเหมาะแก่ผู้ศึกษาทางโบราณคดี)

(๒๔) ความสามารถของสัตรี ๕ เล่มจบ ราคาเล่มละ ๕๐ สตางค์ ค่าส่ง ๕ ส.ค.

(๒๕) จารบุรุษเยอรมันและลูกสาวหมอสีน เล่มเดียวจบราคา ๕๐ ส.ค. ค่าส่ง ๕ ส.ค.
(เป็นเรื่องอ่านเล่นที่ลึกลับและรบรัน ทั้งสนุกนัก)

(๒๖) เล็บเหล็ก เล่ม ๑ ถึง ๕ ราคาเล่มละ ๕๐ สตางค์ ค่าส่ง ๕ ส.ค.
(เรื่องนี้ลึกลับและสนุกนัก ภาพยนตร์ก็เคยนำเรื่องไปฉายแล้ว)

(๒๗) เทพธิดา ๗ เล่มจบ ราคาเล่มละ ๕๐–๔๐ สตางค์ ค่าส่ง ๕ ส.ค.
(เป็นเรื่องที่แปลงมนุษย์เป็นเทพธิดา เนื้อเรื่องดีเหลือภาพยนตร์นำก็เรื่องไปฉาย)

(๒๘) ผลแห่งการรบ ๗ เล่มจบ ราคาเล่มละ ๕๐ สตางค์ ค่าส่ง ๕ ส.ค.
(เป็นเรื่องนิยายที่แสดงว่าการรบให้ผลอย่างไร)

(๒๙) หลานแก้วกำพร้า ๒ เล่มจบ ราคาเล่มละ ๕๐ สตางค์ ค่าส่ง ๕ ส.ค.
(เป็นเรื่องอ่านเล่น เนื้อเรื่องจับใจและน่าสงสาร)

(๓๐) คำพยากรณ์ของหญิงชรา ๕ เล่ม(ยังไม่จบ)ราคาเล่มละ ๕๐สตางค์ค่าส่ง ๕ ส.ค.
(เป็นเรื่องนิยายที่พร้อมด้วยความลึกลับ จับใจและน่าสงสาร)

ยาง รถจักรยาน

ชนิดที่ทนทาน และประหยัดทรัพย์ของท่าน
เหมาะสำหรับรถจักรยานทุกชนิด มีจำหน่ายอยู่เสมอ
ราคาถูกพอสมควร

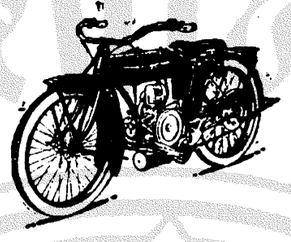

จักรยานยนตร์

ที่มั่นคงทนทาน และงามน่าใช้นั้นคือ
รถแบบข้างบนนี้
ห้างเทพนครพาณิช
ถนนเจริญกรุง และถนนสี่พระยา
ไทรศัพท์ที่ ๑๕๗

ยา กำจัดโรคฝีฝี

ที่นายแพทย์ใหญ่ผู้หนึ่งคิดผสมขึ้นใหม่
ได้ทดลองดูเป็นคุณประจักษ์แล้ว
บุคคลที่ติดยาฝิ่น ไม่ว่าเป็นเวลาช้านานเพียงใด
เมื่อได้ใช้ยานี้รักษาจะหายขาดภายใน ๑๐ วัน
เจ้าน่าที่ฝ่ายสยามได้ตรวจดูแล้วว่า ยานี้ไม่มีมอร์ฟีนหรือเชื้อฝิ่นปนเลย
รับรองได้ว่าผู้ที่ใช้ยานี้ ขณะที่เลิกฝิ่นไม่มีอาการกระสับกระส่ายแต่อย่างหนึ่งอย่างใดแม้แต่นิดเดียว
มีขายที่ร้าน
หยงฮั่วเซียง ถนนสามเพ็ง
ปากตรอกศาลเจ้าเก่า
ถ. ๒๗/๖/๖๒

น้ำปลาเห็ดโคน

ปนเห็ดบัว

ซึ่งขาดคราวมานานนั้น บัดนี้มีพร้อมบริบูรณ์แล้ว ถ้าจะรับไปขายจะลดให้กำไรอย่างงาม

ประดิษฐ์สุคนธา

กรุงเทพ ฯ

ห้องเบอร์ ๑๐๗ ถึง ๑๑๑

เครื่องยนต์เคลวิน

เป็นเครื่องเรือยนต์ที่ใช้น้ำมันก๊าด มีขนาดตั้งแต่ ๓ แรงม้าถึง ๕๐ แรงม้า ในเวลานี้มีขนาด ๒๖๒ แรงม้าที่จะส่งได้ทันที ส่วนกำหนดวันที่จะส่งเครื่องขนาดอื่นได้นั้น ขอให้ถามไปยัง

บริษัท อู่รถยนตร์บางกอกด๊อก

เป็นเอเยนต์แห่งกรุงสยาม

ไทรศัพท์ ๑๕๗

๑ ๖ ๕๗.

จีนโนสยามวารศัพท์

วันที่ ๑๖ มีนาคม พระพุทธศักราช ๒๔๖๒
วัน อังคาร แรม ๑๒ ค่ำเดือน ๔ ปีมะแม
เอกศกจุลศักราช ๑๒๘๐

เบ็ดเตล็ด

อีกที่ ราชาจิงจะ หมดอุปสัมบท การพนัน อีกที่ ราชาจิงจะ หมด อุปสัมบท และ อีกที่ราชาจิงจะ หมดคนกิน สิ่งเมา อันผิดกฎหมาย ใน คำถามสามวันนี้ ต่อให้ เมืองเทวดาลงมาช่วย ๆ ลง มาก็ คงตอบ ไม่ได้

นอกจาก พระ ร่วงเจ้าท่าน เกิดขึ้น อีก องค์ หนึ่ง ๑๑ แรง โดย วาจาสิทธิ์ ของท่าน ว่า ใคร ลักเล่น การ พนัน ให้ คนนั้น จน จวน จ่อ ใคร โกง ของ หลวง และ ของราษฎรให้ ตาย ภายใน ๗ วัน ถ้าและ ใครรับ สินบน ให้ คนนั้น ตาย ทันควัน เพื่อมิ ให้มัน ทัน บ้น น้ำ เปน ตัว หรือ กลับลด เปนชาติ หน้าเท่าจะ จิง จะไม่ มีใคร กล้าประพฤติ

* * *

วัน ก่อนเราพูด ว่าวัดน่า พระ ราดุ จังหวัด เพ็ชร์ (ใน เมือง) อัน มหา ชน ชาว เมือง นั้น นับถือ เหมือน ชาว พิศณุโลก นับ ถือ วัด พระ พุทธ ชินราช นั้น จักมี งาน ในวัน กลาง เดือน ห้าปีนี้ ออก ร้าน เล่น การ พนัน ด้วย เข้าใจ ว่าจะ เก็บเงิน บำรุง วัดนั้น ได้ หลาย พันบาท แต่ มีข่าว ว่า จังหวัด อื่น ซึ่ง มี ของลักสิทธิ์ ลักการะ บูราณะได้ ขออนุญาต ออก ร้าน ในวัน งาน ประจำปีบ้าง แปลว่า เอา อย่าง กรุง เทพ ฯ แล้ว เอา อย่าง ตอน กัน ต่อ ๆ ไป เพราะ มีเหตุ ผล อ้าง อิง

แต่ ปัญหา ที่ถาม กันว่า ไม่ มีทน ทาง อื่น หรือ ที่จะเก็บ เงิน บำรุง วัด ทำไมจำ เพาะ ต้อง เล่น การ พนัน เอา ของ เอา เงิน ทาง ล้อม กันด้วย ถึงจะช่อ ! นั้น ก็คง ถามกัน อยู่ร่ำไป

* * *

ยาแก้ โรคที่คนพอใจกันมาก เวลา นี้ ดู เหมือน ยา ที่ใช้ กอฮอ กัด ด้วยา ต่าง ๆ หรือ พูดให้ สั้น คือ ยาดอง กอฮอ มีคน พอใจ มาก บ้าน นอก บ้าน นา ก็นิยม เพราะ ว่า กิน ไม่ ผิด กับ สุรา และ บาง ราย เรา ทำแก่ง มีดี กรี แรง กว่า ดีกรี เหล้า บางยี่ขัน ซึ่ง รัฐ บาล ต้ม กลั่นเสียอีก ที่คน โดย มากพอใจ ที่ กิน แทน เหล้า บาง ยี่ขันได้ และ มีตัว ยาเจือ ปน เกิด คุณอยู่ บ้าง ดีกว่า กินเหล้า เปล่า ๆ

* * *

ที่ศาลา แดง วันอาทิตย์สนุกกันมากเพราะ เล่น ว่าว พนัน และ วิ่งวัว กัน ตาม ที่ ทราบ กันแล้ว เรา ไม่พูด ว่า วัว ล้มคน หรือ คนล้ม วัว เพราะ รู้ ดี แล้ว ว่าการพนันต้อง พลิกแพลง จึง รวย เมื่อไง บัดชบไป เล่น ก็บัดชบ กลับ เท่านั้น

แต่ จะรอ เดือน ด่วง น่า ไว้ ลัก เล็ก น้อย ตาม ที่มีเสียง ออก จะไม่ สู้ ดี เกิด ขึ้น เช่น วัวล้มคนบ้าง ไม่ เท่า และ พูด ลับ ประ มาท กันอีกใน พวกเด็ก จึงรอ วิสาขะ เดือน นาย สนาม และ เจ้าพนักงาน ควบคุม อย่าให้ เกิด ดีรันตันขึ้นในสนามได้ จะ เปน การดี เมื่อนี้ ก่อน ถึงไม่ เกรงเกิด วิวาท กันในสนาม ก็คอ เห็นค่อยดีกันอ้าง ๆ นั้น ตลาดรายค่อยตลาดรายา

อัตรา แลก เงิน ของ แบงก์วันนี้

เงินสยาม ๑๐๐ บาท

เปน เงิน ปันดส	๕๕.
เปน เงิน เหรียญ อเมริกัน	๑๑ ๕/๘
เปน เงิน อินเดีย	๑๕ ๑/๔
เปน เงิน เหรียญสิงคโปร์	๑๑ ๑/๔
เปนเงินเหรียญฮ่องกง	๑๐ ๑/๔

ลคร ปราโมทัย

เสาร์ อาทิตย์ ที่ ๑๓–๑๔

การ ต่อ ตั้ง ฉาก โดย จ่อ

ระปาเชิญเจ้าสมุท

"มังกรอรรถ" ต่อน

ฉุยฉายโดย "คนดง"

งามเลโมเราะ ถอปกติ

นางสาวๆ จะ ร้อง จ๊อ ภาษา ไทย

มวย แบบใหม่ น่าดู

นางสาวเฉลียวจะปา ดอกไม้ฝรั่ง

ทิ้งน่าบ้อม ฉวง (พ้อง) เสาวคนธ์ (?)

"นึกไม่ถึง"

เมื่อ วัน เสาร์ อาทิตย์ ที่ ๒–๗ ผู้ ดู ลคร ปรา โมทัย ทุกท่าน ชม เปาะว่า เรื่องสนุก และ ร่างไป ตาม หา ตัว ลคร มาได้ อย่าง งดงาม

แต่ บัด นี้ เรื่อง สำหรับ เสาร์ อาทิตย์ ที่ ๑๐–๑๔ นี้ ผีปาก "ลิง ลม" ได้ แปลง มา จาก ลคร ชุด เรื่อง ๑ ซึ่ง ท่าน ที่ เคารพ นับถือ อย่าง สูง ได้ แต่ง ให้ ลคร เล่น ถวาย ทอด พระ เนตร์ แล้ว

"ลิง ลม" ให้ชื่อว่า "นึกไม่ ถึง" ชุด แสน ที่ จะ ชม วัน ท่าน ดู คืน วัน เสาร์ แล้วจะ ต้อง อยาก ดู คืน วัน อาทิตย์ ต่อ

๑. ๑๕–๗–๖๒

ห้างแอล. ยี. ริกันตี และบริษัท

ช่างแก้นาฬิกา ช่างทองแล ช่างเงิน

สี่กั๊กพระยาศรี กรุงเทพ ฯ

ได้ตกเข้ามาถึงแล้ว

นาฬิกา	สำหรับ	รถยนต์	
นาฬิกา	,,	เรือยนต์	
นาฬิกา	,,	ตั้งโต๊ะ	วัน
นาฬิกา	,,	ติดทาง	
นาฬิกา	,,	หับกระเป๋า	

๘

มีขายที่

ห้างแอล. ยี. ริกันตี แล บริษัท

โทรศัพท์ ๑๐๕ โทรศัพท์ ๑๐๕

๑. ๑๐/๑/๖๒

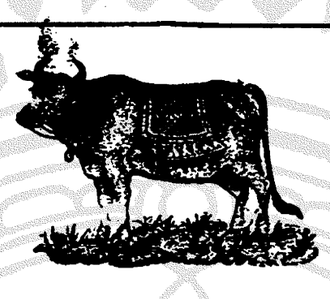

ยาศิวะรัฐสารา

เปน ยาที่ ๑ ที่ ขายแพร่ หลายใน สยาม มาแล้ว หลาย สิบ ปี อาจ รักษา โรคได้ ต่าง ๆ คือ โรค สำหรับ บุรุษ หญิง ราย ลุทราด ลงพื้น กะษัย ผอม แห้ง โรค อยู่ ไฟ ไม่ ได้ ยานี้ เปน ยาที่ บำรุง ธาตุ แลโลหิตให้ สมไม่ มี พุพอง หนอง ตาม ตาม ร่างกาย รูป ร่าง ก็ จะ ผ่องใส ขึ้น เชิญ ท่าน ตรวจใบ แจ้ง ความ ดู จะ รู้ ได้เองว่า รักษา โรค ได้ ต่าง ๆ ราคา ขวดละ ๑ บาท ๑ โหล ๑๐ บาท มี ขาย ตาม มณฑล และ จังหวัด ต่าง ๆ แลใน จังหวัด พระนคร ทรือ ธนบุรี ตาม ร้าน แรวน บ้าน ที่ ขาย ยา

พัศดุธุมะมะนต์ บริษัท ปากคลอง ตลาด โทรศัพท์ ๔๗๗

นายชิว ผู้จัดการ

อะไร ที่ เสียง หวาน เสมาะ เพราะ หู จริงๆ เอ่ย

และ อะไร ที่ จะ ทำให้ ท่าน รู้สึก ปลื้ม จิตร์

คือ ÷ เครื่อง ดนตรี ต่าง ๆ เช่นซอไวโอลิน, แมนโดลิน, และแตร ต่าง ๆ ไม่ ใช่ หรือ ซึ่ง อาจ จะ ทำ ให้ ท่าน รู้สึก ชื่นอกชื่นใจได้

เชิญ รอรับ ÷ ที่ บริษัท ข้าพเจ้า พึ่งได้ รับ เครื่อง ดนตรี เหล่านี้ มา จาก นอกใหม่ ๆ และ ยินดี ที่ จะ รับ รองได้ว่า เปน ของที่ สั่ง มา จาก ประเทศ ฝรั่งเศษจริง รอเชิญ ท่านมาชมได้ ทุก เมื่อ

เคียม ฮั่วเฮง บริษัท จำกัด สินใช้

ตำบล สาม แยก โทรศัพท์ ๔๗๐

๑. ๑–๗–๖๒

โรงหนังพัฒนากุล จะแลฮ่องกง ฉาย โปรแกรมเดียว กัน

โปรแกรม สำหรับ คืน วันพุธ ที่ ๑๘ ถึง วัน ศุกร์ ที่ ๑๗ มีนาคม พ. ศ. ๒๔๖๒

หนัง ชุด ถ่ายโดย ชายตาร เรือ เยอรมัน

๒ ม้วนต่อ	เรือใต้ น้ำเยอรมัน ยู ๑๕	๒ ม้วนต่อ

คือเรือ ที่ ดังหาร เรือ อินค้า ของ อังกฤษ ฉิบ หาย ไม่ต้อง พะ ๑ ถึง ๑๐,๐๐๐ ตัน อังกฤษ ยังหรือ ยังไม่ได้ จึงให้ ค้น ฉบับของ หนัง เรื่องนี้ แลได้ นำ ออก แสดง ให้ โลกได้ เห็น ความ ทารุณ ของ เยอรมัน เปน หนัง ที่ ถ่าย จาก เหตุการณ์ จริง ๆ มีไร่ แต่ง ขึ้น สำหรับ แสดงเลย ถ้า ท่านไม่ รีบไป ดู เสีย ต่อไป จะไม่ มี หนัง เช่นนี้ ดู อีก นอก จาก นี้ ยังมี

ตอน ๑–๔	ภัย แห่ง เราน้ำ ร้อง	๔ ม้วนต่อ
๖ ม้วนต่อ	ขวัญ บิน	๖ ม้วนต่อ

(นายเยกมูลยะ: ลกับ นางสาว เมรีเม็กลารีน แสดง)

(ระไม ๒ ม้วนต่อ ฉาย พิดมาก) (เพื่อน ของ ผัว ๒ ม้วน ฉาย ฮ่องกง)

กับ หนัง เบ็ดเตล็ด แลตลก อีก ต่าง หาก

หนัง บ่าย วัน เสาร์ ฉาย ตาม โปรแกรม นี้ ตั้งสองโรง

โรงหนังสิงคโปร์ แล สาธร ฉาย โปรแกรม เดียวกัน

โปรแกรม สำหรับ คืน วัน จันทร์ ที่ ๑๕ ถึง วัน พุธ ที่ ๑๗ มีนาคม

ตอน ๑–๑๔	แอดโมมีฤทธิ์	รวม ๔ ม้วนต่อ
๒ ม้วนต่อ	ลูกสาวของช่างเรียน	๒ ม้วนต่อ
๒ ม้วนต่อ	ผ้าผืนน้อย	๒ ม้วนต่อ
๒ ม้วนต่อ	ดอกไหม่	๒ ม้วนต่อ

หนัง บ่าย วัน พฤหัสบดี โรงหนัง สาธร ฉาย ตาม โปรแกรม นี้

โรงหนังชะวา ค่าดู ๑๕ สตางค์

โปรแกรม สำหรับ คืน วันอังคาร ที่ ๑๖ ถึง พุธ ที่ ๑๗ มีนาคม

ตอน ๑–๑๑	แอดโมมีฤทธิ์	รวม ๔ ม้วนต่อ
ตอน จบ	ชิงมรดก	รวม ๒ ม้วนต่อ
๕ ม้วนต่อ	ปลอบ บ่า	๕ ม้วนต่อ
๒ ม้วนต่อ	ดอกเด็ก	๒ ม้วนต่อ

โรงหนังพัฒนารมณ์ ค่าดู ๑๐ สตางค์

โปรแกรมสำหรับคืน วันจันทร์ ที่ ๑๕ ถึง พุธ ที่ ๑๗ มีนาคม พ.ศ. ๒๔๖๒

ตอน ๑–๑๐	แอดโมมีฤทธิ์	รวม ๔ ม้วนต่อ
๕ ม้วนต่อ	จิตา พระพาย	๕ ม้วนต่อ
๕ ม้วนต่อ	แก้เบื้ยว	๕ ม้วนต่อ

โรงหนังปีนัง ค่าดู ๑๕ สตางค์

โปรแกรม สำหรับ คืนวันจันทร์ ที่ ๑๕ ถึง คืน วัน พุธ ที่ ๑๗ มีนาคม พ. ศ. ๒๔๖๒

ตอน ๑–๔	ภัย แห่ง เราน้ำ ร้อง	รวม ๔ ม้วนต่อ
ตอน ๑๑–๑๖	แอดโมมีฤทธิ์	รวม ๔ ม้วนต่อ
๕ ม้วนต่อ	คนไทนแม่	๕ ม้วนต่อ
๒ ม้วนต่อ	ดอกเขมรุ้	๒ ม้วนต่อ

โรงหนังนางเลิ้ง ค่าดู ๒๐ สตางค์

โปรแกรม สำหรับ คืนวัน อังคาร ที่ ๑๖ พุธ ที่ ๑๗ เดือนนี้

ตอน ๑–๑๑	จ้าวต่อเสือ	รวม ๔ ม้วนต่อ
ตอน จบ	ชิงมรดก	รวม ๒ ม้วนต่อ
๒ ม้วนต่อ	แมวน้ำเมืองปารีส	๒ ม้วนต่อ
๕ ม้วนต่อ	ดอกเด็ก	๕ ม้วนต่อ

โรงหนังบางลำภู ค่าดู ๑๐ สตางค์

โปรแกรม สำหรับคืน วัน อังคาร ที่ ๑๖ ถึง วันพุธ ที่ ๑๗ มีนาคม

ตอน ๑–๖	ผู้ ร้าย เดิร ทน (ยาว ๑๑ ม้วน)	รวม ๕ ม้วนต่อ
๕ ม้วนต่อ	ไฟไหม้ คุง บอลด	๕ ม้วนต่อ
๒ ม้วนต่อ	เล่น ลคร ชั่วคราว	๒ ม้วนต่อ
๒ ม้วนต่อ	ลำเจ็ เพราะ เมีย	๒ ม้วนต่อ

บริษัทโมเตอร์ยูเนียน อินชัวรันส์ ท. จ. ก.

รถไฟส่วนตัว รถใช้การในบริษัท และรถจักรยานยนต์ ปอลีรี่ ซึ่งมีความพิสดารมาก ค่าถอกเบี้ยก็ย่อมเยาว์ รับประกันรวมทั้งจำพวกบุคคลที่สามด้วย ค่าทำขวัญไม่จำกัด มีการลดพิเศษสำหรับเจ้าของรับรถนั้นไปขับตนเอง และถ้ารถมีหม้อกับเพลิงซึ่งเปนชนิดที่สมควรประจำอยู่

เมื่อต้องการรายการต่างๆ ไปรดขอที่

บริษัท สยามอิมปอร์ต ท. จ. ก.

เปนเอเยนต์สำหรับกรุงสยาม

เหล้าขอนเดวา

พึ่งเข้ามาถึงอีกแล้ว

บริษัทสยามอิมปอร์ต จำกัด สิมิเต็ด

การค้าขายของท่านจะเจริญได้อย่างไร ?

นี้เปนปัญหาอันพึงมีแก่ผู้กระทำกิจการค้าขายทั่วไป ด้วยการค้าขายของท่านจะเจริญได้ในเวลาอันเร็ววัน ก็จำต้องเลือกหาทางที่จะจัดไปให้ถูกต้องด้วยปัญหาข้างบนนั้น

การค้าขายของท่านจะเจริญได้ก็ต้องหันเข้าหาการแจ้งความในหนังสือพิมพ์ ซึ่งเปนวิธีอย่าง ๑ ที่ทำกันอยู่ในเวลานี้

หนังสือพิมพ์จีนโนสยามวารศัพท์

เปนหนังสือพิมพ์ที่ออกเปนภาษาไทยและจีนอย่างแพร่หลาย จึงการแจ้งความในหนังสือพิมพ์นี้ย่อมนำประโยชน์ให้แก่ท่านได้อย่างพอใจ โดยการค้าขายของท่านย่อมติดต่อกับพ่อค้าจีนเปนส่วนใหญ่ด้วย !

ท่านผู้ก่อสร้างควรดูประกาศนี้

กวงกิมหลงโรงเลื่อยจักรตำบลบางซื่อ กรุงเทพฯ มีตัวไม้ต่างๆ จำหน่ายคือตัวไม้เครื่องเรือนโรงทุกอย่างน่าต่างๆ ขายพร้อมทั้งไม้สักและไม้ตะแบก ท่านจะเลือกซื้อได้ตามชอบใจในทันที หรือท่านจะสั่งเปนพิเศษก็ได้สำเร็จตามประสงค์ทุกประการ ขอเชิญท่านมาคุยพูดตกลงกับผู้จัดการที่ตำบลบางซื่อโทรศัพท์ ๗๓๗ หรือจะมาที่ห้างล่าซ่าถนนเจริญกรุงไทยตนเอง หรือโทรศัพท์หมายเลข ๕๕ ก็ได้ถึงความประสงค์ทุกประการ

กวงกิมหลง

โรงเลื่อยจักรตำบลบางซื่อกรุงเทพฯ

ห้างล่าซ่าเปนเจ้าของ

๒ ๗ ๕๗. ๑ ป

เปลี่ยนแปลงทันสมัย

ตะเกียงเจ้าพายุอย่างเก่าแท้มีตราพิเถ้อกลมบอกยี่ห้อ ตลอดมิถึงได้ตกเข้ามาอีกแล้วได้เปลี่ยนแปลงแก้ไขขึ้นใหม่เครื่องเกรา แข็งแรงกว่าเก่ามากทั้งใช้น้ำมันก๊าดก็ได้ ห้างนี้จะมีใบรับรองกับท่านผู้ซื้อทุกๆ ท่าน กับมีอย่างโค (เงาเจ้าพายุ) แสงสว่างแรงกล้าไม่มีตะเกียงเจ้าพายุชนิดใดจะเสมอเหมือน ท่านเห็นแล้วคงอดซื้อไม่ได้ เพราะความสวยงามของตะเกียงนั้นชวนท่าน แลยังมีอย่างกลางอีกชนิดหนึ่งไส้เดี่ยวตัวเกลอบรูปทรงไม่โตไม่เล็กกะทัดรัดนำใช้ ถ้าจะพูดถึงประโยชน์ของตะเกียงนี้แล้วก็ไม่หย่อนแต่มีชนิดอื่นๆเลย เครื่องตราไหล่ก็ได้ตกเข้ามาทุกสิ่งทุกอย่าง ถ้าจะต้องการตะเกียงเจ้าพายุแล้วจงตรงมาที่ห้างนี้เถิดคงจะเปนประโยชน์ต่อท่าน

หมวกใหม่ล่าสมัย ของห้างนี้ที่มีชื่อเสียงโด่งดังมานานแล้วนั้นเดี๋ยวเมื่อนี้ได้ตกเข้ามาอีกของงามน่ารักเส้นไหมกลมละเอียดอาจจะอวดได้ว่าเปนราเพราะมีอับทำอย่างงามไว้สำหรับเก็บโดยเรียบร้อย

นาฬิกาข้อมือ เรือนทองเรือนเงินครื่องนิเก้อตกเข้ามาอีกแยะรูปต่างๆ กันน่าปัดสีต่างๆ มีพรายน้ำไม่มีพรายน้ำมีพร้อม

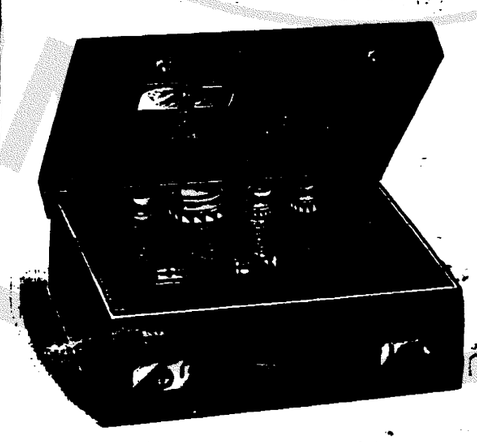

กระเป๋าหนังสือใหญ่สำหรับใส่เสื้อผ้าและหนังแท้ทั้งนั้นมีรูปต่างๆ กันเช่นอย่างมีเครื่องแต่งตัวในกระเป๋าด้วยเพื่อสดวกในการเดินทาง แลมีของเบ็ดเตล็ดอีกมากมายเช่นน้ำหอม น้ำมันหอม น้ำยาผสมมีเครื่องแต่งผมต่างๆ กางเกงแพรม่วงเขียงใช้อย่างดีแลของอื่นๆ อีกมากเหลือที่จะพรรณา

ห้างชินซึ้งฮะ ถนนพาหุรัดน์ จังหวัดพระนคร

๑๑/๖/๖๑ ๑ ป.

ห้างเคียมฮั่วเสงแอนโก

โทรศัพท์เบอร์ ๔๖๕ สพานเหล็กล่าง

ของตกเข้ามาใหม่ ลวดมุ้งอย่างกว้าง สีเขียว—สีสังกะสี สีทองแดง, ลวดตาไข่ ๑ นิ้ว, ๖ หุน, ครึ่งนิ้ว รถถ้อยาง ๓ ล้อสำหรับเด็กเล่น, ขนมปัง—บุหรี่—ตุ๊กตะตา—เมรี่—วิตมิล—เกบิน—นมคินเนอร์—ปลาสมอน—ภริมแกรกเกอร์—เข้าเกรียบอีตาเลียน, พริกป่น, ยูเลียนซุบ, กิตนี่ซุบ, ปลัมปุดดิ้ง, น้ำมันหมู, แป้งอาไรรูต, แป้งนมฝรั่งเศษ (สีสันคล้ายคลึงกับแป้งฮอร์ลิก), ผักดองน้ำใส หมวก ๒ ลอน—หมวกสักหลาด—หมวกฟาง (แอลวูดแอ็นซัน), น้ำหอมตราสิงห์ไต อย่างขวดใหญ่—ขวดกลาง, น้ำไอเดอร์ดีเนิน, น้ำและน้ำมันใส่ผมชื่อดัดไช ใส่ผมงอกงามเร็ว, น้ำหอมและของอื่นๆ มีอีกมาก ขอเชิญท่านมาชม

แป้งนมฮอร์ลิกได้ตกเข้ามาถึงแล้วราคาไหลละ ๓๖ บาท

๒๒/๑/๖๒

แจ้งความของโรงพิมพ์จีนโนฯ

อัตราค่ารับหนังสือพิมพ์จีนโนฯ

แพนกไทยแลจีน

แพนกไทย

๑ ปี	๑๐ บาท
๖ เดือน	๑๖ ,,
๓ ,,	๙ ,,
๑ ,,	๓ ,,

รายบอกแผ่นละ ๑๕ สตางค์ พ้นสามวันแล้วฉบับละ ๑ บาท ส่วนค่ารับสำหรับสถานที่สถานโรงพยาบาลฯ ฯ เช่นโรงเรือนคิดครั้งราคาคือปีละ ๑๕ บาทก่อน

แพนกจีน

๑ ปี	๑๐ บาท (สำหรับจังหวัด)
๑ ,,	๒๙ ,, (ในกรุงเทพฯ)
๖ เดือน	๑๕ ,,
๓ ,,	๙ ,,
๑ ,,	๓ ,,

รายปลีกแผ่นละ ๑๐ สตางค์ พ้น ๑ วัน ๒๐ สตางค์ พ้น ๑ เดือน ๖๐ สตางค์ ถ้ารับทั้งหนังสือจีนและไทยปีละ ๔๐ บาท

การงานที่เกี่ยวข้องกับหนังสือพิมพ์ เช่นบอกรับ, บอกงด, ส่งเงินค่าบำรุง ขอให้พูดตรงมายังโรงพิมพ์ในนามของผู้นายการ หรือผู้จัดการ ถ้าหลงจากผู้อื่นนอกจากผู้อำนวยการ หรือผู้จัดการโรงพิมพ์แล้วไม่รับผิดชอบเปนอันขาด