จีนโนสยามมารศัพท์

CHINO SIAMESE DAILY NEWS.

新報 暹華

BANGKOK.

ฉบับ ที่ ๔๐ จีนในสยามมารศัพท์ 暹華新報 民國十年廿五月一日 วัน เสาร์ ที่ ๒๑ พฤษภาคม พระพุทธศักราช ๒๔๖๔

ห้างยี่ยามากุ่ี สี่แยก วัดตึกกรุงเทพ ฯ โทรศัพท์ ๒๓๖๐

โอสถ ยินตัน

เมื่อ ใช้ ดู จะ รู้สึก ว่า มีสรรพคุณ จริง

ยินตัง เปนยาที่ แพทย์ ชั้น สูง เขาได้ รับรองแล้ว ว่า เปน ยา ที่ ดี จริง และ ไม่ พึ่ง ให้ โทษ กับ ผู้ ที่ รับทาน เลย ผู้ ที่ไม่ เจ็บไข้ ก็ รับทานได้ กับ เปนยาอมแก้เหม็นปากด้วย ท่าน ทั้งหลาย ควรจะ มีติด ตัวไว้ เสมอ เพราะ ยินตัง อาจ แก้ โรคได้ หลาย อย่าง เช่น กาฬโรค, อหิวาต์, แก้ไข้, ปวดศีรษะ, ไอ, แก้บิด, ปวดท้อง, อาหารไม่ ย่อย, สรรพโรคตาม ที่ กล่าว มานี้ ยินตัง อาจ กำจัดให้ หาย หรือ ทุเลา ลง ได้ อย่าง รวด เร็ว ทัน ใจ ขอ เชิญท่าน รับทานดู จะรู้ สึกว่ายานี้เก่งจริง หาที่เปรียบยากมี ผู้ นิยมใช้ เกือบ ทั่วโลก

ระวัง ! ใน เวลานี้มียา ยินตัง ปลอม ขายมาก เมื่อจะ ซื้อ ยา ต้อง สังเกตให้ ดี ถ้าในห่อ มีหนังสือ โดยกำกับจึง จะ เปน ยา แท้

ห้างยี่ยามากุ่ี สี่
แยก วัดตึก โทร
ศัพท์ ๒๓๖๐
สาขาถนนหลัง
วังบูรพากรุงเทพ
โทรศัพท์ ๕๕๗

ห้างยี่ยา มากุ่ี โทรศัพท์ ๒๓๖๐

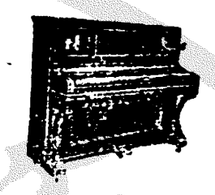

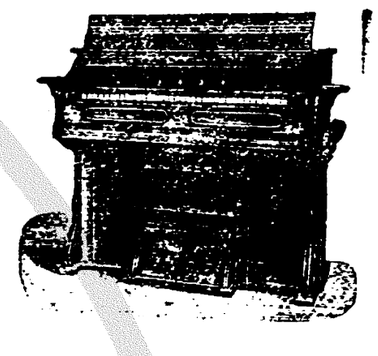

เครื่องดนตรีตกเข้ มาใหม่

ด้วยในคราวนี้ได้ สั่ง ออแกน, ไวโอริน, มันโดริน, หีบ เพลง เป่า, ตกเข้า มา ใหม่ มีหลาย ชนิด ทั้ง ราคา ก็ถูก กว่าเก่า เชิญ ท่านไป ดูบ้าง อย่า ให้เสียโอกาศ ถ้าท่าน ไม่ ไปชม ด้วย ตน เอง จะ รู้สึก เสียใจ เมื่อ ภายหลัง เพราะ ของ ที่ตก เข้า มาคราวนี้ เปน ของ ที่ดี และ ทนทั้งนั้น หวังใจ ว่าท่าน ที่เปน นักดนตรี คงไม่ ลืมโอกาศ นี้ เปน แน่ นอก จาก นี้ยัง มีสิ่ง ของ เครื่องใช้ต่าง ๆ อีก มาก จำ หน่ายโดย ราคา ถูก ๆ ทั้ง นั้น

มีขาย ที่สาขา ของ ห้างยี่ยา มากุ่ี ถนน หลัง วังบูระพา โทรศัพท์ ๕๕๗

ไวโอริน ราคา ตั้ง แต่ คันละ ๑๒ บาท ๕๐ สตางค์ จน ถึง ๑๑๕ บาท กับ มี คันชัก และ ยาง สน ให้ พร้อม ด้วย มี ๒๐ กว่า อย่าง คันชักไวโอริน ขาย ปลีก อันละ ๒ บาท ๕๐ สตางค์ ถึง ๒๕ บาท หีบ สำหรับใส่ ไวโอริน อย่าง ดี ราคา หีบ ละ ๑๒ บาท ๕๐ สตางค์ อย่างไม้ ราคา ๗ บาท นอก จาก นี้ มี เครื่อง ฮาไหล่ สำหรับไวโอริน ต่าง ๆ อีก มาก อย่าง

ออแกน อย่างเล็ก ราคา ๒๐ บาท อย่าง กลาง ราคา ๗๐ บาท อย่างใหญ่ ราคา ๑๒๕ บาท กับ มี ออแกน ชนิด ตั้ง เหลี่ยม พับได้ สำหรับ นำไป ทาง ไกล ๆ ได้ ราคา ๒๐ บาท แล ราคา ๗๐ บาท หีบ เพลง เป่า ราคา ๑ บาท ๕๐ สตางค์ ๒ บาท ๒ บาท ๕๐ สตางค์ แล ชนิดในที่ติงเต็น ราคา ๑ บาท ไม้นันดริน ราคา ๒๕ บาท ๓๐ บาท ๓๕ บาท หีบใส่ มันดริน ราคา ๑๕ บาท

ห้าง เอส. เอ. บี

ลาย แทง เรื่อง น้ำ หอม ชื่อ ซีแมน

ซีแมน เปน นาม ของ สตรี ชาว สเปญ ผู้ หนึ่งใน โบราณ สมัย ล่วง มา แล้ว หลาย รอบ ร้อย ปี ความ สวย งาม ของ เจ้า หล่อน เปน ที่ ปรากฏว่า อาจ น้อมใจ ท่านจอม บุรุษให้ หลง รักได้ อย่าง พิศดาร ดัง ตัว อย่างที่ เจ้าหล่อน ได้ กระทำ มา แล้ว ระหว่าง คู่ รัก อัน มี นาม อุโฆษ ว่า ซีด กมเปอาดอร์ โรดริกดีอาซ เดบิวาร ภาร ที่ ซีแมน เจ้า หล่อนครองอำนาจอย่างหนึ่งซึ่งกระทำให้ บุรุษเพศนอบน้อม ยอม เปนทาษได้ นั้น เนื่องจาก การที่ เจ้า หล่อนใช้ น้ำหอม ชนิดหนึ่ง ซึ่งเจ้าหล่อนสงวนตำราหรือลายแทงไว้ เปนความ ลับ อย่าง ยิ่ง ยวด ต่อมาหญิง ชาวโมร์ ก็ได้ ให้ ตำรานี้ แก่ ซีแมนจนได้เปนคู่ มั่น ของ ซีด ราดา ท่านจอมบุรุษ เพื่อ ขอ ถ่ายตัวจากการเปนเชลยศึก และต่อมาชาวโบเฮเมียนได้ ลัก เอา ตำรานี้ ไปใช้ เปน ยาเสน่ห์ ดังที่ ซีแมนได้ ใช้ เปนห่วง รัก คู่ มั่นของเจ้าหล่อนไม่ ให้ ห่างไกลไปได้ เลย วิธีใช้ น้ำ หอม นี้ ซีแมนผู้ เปน เจ้า ของได้ ใช้ ต้อง ตามเวลา เสมอคือ เวลา เช้า ใช้ น้ำ อรุโณทัย เวลาเที่ยง ใช้ น้ำใสสีชาบ เวลา เย็น ,, ปลายบ่ดมทรวง เวลา ค่ำ ,, ซึ่งตรงฤดี

น้ำ หอม ซีแมน
จาก ปารีศ
มีขาย ที่ห้าง
เอส. เอ. บี
ผู้ เปน เอเยนต์ ตั้ง ได้ แต่ ผู้ เดียว

มวน ด้วย กระดาด แลใบ ตอง
ก้น เงิน, ทอง
และไม้ ก็อก

ยา บุหรี่ไทย อันมีโอชารส

เหมาะ สำหรับใช้ สูบ
และ รับ แขก
หรือส่งเปนของชำร่วยในงานต่าง ๆ
ขายปลีกและขายส่ง

บริษัทยาสูบสยาม
ถนนเจริญกรุง เชิงสพานพิทยเสถียร
โทรศัพท์—— จังหวัด พระนคร

วิริยะพานิช

ยาโสมกลั่น ค่าแสนตำลึงทอง

เปน ยา ที่ มหาชน กำลัง นิยม กัน มาก

ยา ขนาน นี้ ได้ เข้า เครื่อง ยา ที่ สูง ๆ มีโสม, มี อบเชย, รมต, พิมเสน เปนต้น เปน ยอด แห่ง ยา มหา กำลัง ของ ซินกุ้ย ที่ ได้ รับ ประทาน มา แล้ว ใน ครั้ง กระโน้น กระทำให้ อาหาร ของ ซินกุ้ย เจริญได้ ถึง มื้อ ละ ถัง จน ซินกุ้ย มีกำลัง ประดุจ ช้างสาร เอา กิจ ใด ก็ พอ ใจ เต็ม ตาก ไป ได้ ช้าง ละ ตัน ยังเปน ยา บำรุง โลหิต บำรุง เส้น ประสาทให้ แข็ง แรง ทำให้ นอน หลับ รับ ประทานได้ และ แก้ ขาดุพิการ แก้ผิด สำแดง แก้ ปวดท้อง เสียด ท้อง ท้องขึ้น ท้องเฟ้อ แก้ ลมได้ ทุก จำพวก คือ ลม วิง เวียน ลืม เหียน จง งวย มืด หน้า มัวตา ทำให้ กาย สั่น ใจ สั่น อ่อน เพลีย หมด แรง หมด กำลัง และ แก้ แผ่น จุก เสียด แก้ ตานเลือด ตาน ลม แก้ กระษัยได้ ทุก จำพวก แก้ เบาชัด เบาขัน เบาเปน เยือ เปน เส้น แก้ เมื่อย ขบ ให้ ปวด ตาม กล้าม เนื้อ และ ข้อ กระดูก ที่ เนื่อง มา จาก โรค สำหรับ บุรุษ และ โรค กระษัย กลอน ก็ ดี แก้ เหน็บ ชา ทำให้ มือ เย็น เท้า เย็น เลือด ลม เดิน ไม่ สดวก แก้ รัดสี ดวงได้ ทุก จำพวก แก้ มุตกิด มุตฆาฏ แก้ หญิง ระดู ขัด ระดู พิการ และ หญิง อยู่ ไฟไม่ได้ ผอม แห้งไป ก็ ดี ยา นี้ มี รส หอม หวาน รับ ประทาน ง่ายกินได้ ทั้ง หญิง ชาย เด็ก ผู้ ใหญ่

ยา นี้ เก็บไว้ ๑๐ ปี ไม่ เสีย มี จำหน่าย ทั่วไป ยา เต็ม ขวด เบียใหญ่ ขวด ละ ๒ บาท ๓ ขวด ๕ บาท ๕๐ สตางค์ ๖ ขวด ๑๐ บาท ๕๐ สตางค์ ๑๒ ขวด ๒๐ บาท ถ้า จะ รับ ไป ขาย มาก ๆ จะให้ ประโยชน์ มาก ที่ สุด

ห้าง หุ้น ส่วน วิริยะ พานิช ประตู สามยอด จังหวัด พระนคร

รถดี ไม่ มี ขาย

มี ขาย บ้าง ก็ ที่ ห้าง เทพนครพานิช

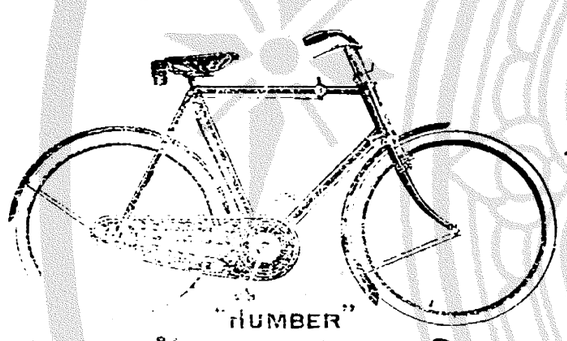

มี ยาง หย่างที่ ทนดีเยี่ยมแพร่ หลาย

เครื่อง อาไหล่ ตรงใจ ใช้ ดี

ห้าง เทพนครพานิช

เปน เอเยนต์ แต่ ผู้ เดียว ใน กรุงสยาม สำหรับ รถ จักรยาน ต่าง ๆ ดังต่อไป นี้

ฮัมเบอร์	ไฮดิมเบี้ย
เซนดอร์	เอมไพร์
ราเลฆ์	ไฮดิมบีก
รอยล์ เอนฟีนด	อินเดียน
ออลเดซ์ (แบบ ทหาร)	เฮอร์คิวเล

รถ เหล่า นี้ มี จำหน่าย อยู่ แล้ว พร้อม ทั้ง ชนิด หญิง ทั้ง ขนาด แลสี ต่าง ๆ แต่ จะ ต้อง การ ทราบให้ เลอียด ขอ เชิญ มา ชม แลตรวจ ดู

ที่ ห้าง เทพนครพานิช ตรง หลัก รถราง เชิงสพาน พิทยเสถียร ไทรศัพท์ ๑๕๗

เครื่อง ยนตร์ สำหรับใช้ การ บน บก

ขนาด ๘ แรงม้า และ ๑๕ แรง ม้า เดิน ด้วย น้ำ มันได้ จะ มี ตก เข้า มาใน ๒—๓ วันนี้ เปน เครื่อง ที่ เหมาะ แก่ การ ที่ จะใช้ เดินโรงเลื่อยโรงสี เล็ก ๆ สูบ น้ำ หีบน้ำมัน เปน ต้น ขอ เชิญ ท่าน ที่ แสดง ซื้อเครื่องเช่นนี้ มา ทำ ความ ตก ลง กับ ห้าง ที่ มี นาม ข้าง ท้าย นี้ โดย เร็ว

ห้างเทพ นครพานิช

เชิง สพาน พิทย์เถียร (บริษัทยาสุบสยาม) จังหวัด พระนคร โทรศัพท์ ๑๕๗

จีนโนสยามวารศัพท์

วัน เสาร์ ที่ ๒๓ พฤษภาคม พ.ศ. ๒๔๖๔
ขึ้น ๑๕ ค่ำ เดือน ๖ ปีระกา ศกศก ๑๒๘๓

ข่าวในพระราชสำนัก

พระราชวังดุสิต

วันพฤหัสบดี, ที่ ๑๗ พฤษภาคม ๒๔๖๔

วันนี้ เวลา เช้า พระบาท สมเด็จ พระเจ้า อยู่หัว เสด็จ พระราช ดำเนิร ยังโรงพิธี ทุ่ง ศาลาแดง เมื่อ ทอด พระเนตร์ กระบวน แห่ เจ้าพระยา ยมราช และ พิธี ลรกนารวัญ แล้ว เสด็จ ฯ กลับ

ข่าวโทรเลข

(โทรเลข รอยเตอร์)

เหตุการณ์จลาจล

กรุง ลอนดอน, วันที่ ๑๗ พฤศภาคม

ตาม ข่าว ของ ทาง ราช การ กล่าว ว่า อาการ กิริยา ของ รัฐ บาล อังกฤษ ที่สำแดง ต่อ เหตุ การณ์ จลาจล อัน ชน ชาติ ไป แลนด์ กระ ทำ ขึ้น นั้น เปน กิริยา อย่าง ๑ ที่สำแดง ความ มุ่งหมาย จะกระ ทำ การ ขัดขวาง เพื่อ ความ ยุติ ธรรม ทั้ง ๒ ฝ่าย คือ ฝ่าย ประเทศ ไปแลนด์ กับเยอรมนี อังกฤษ มีความ ตั้งใจ อันสุจริต ที่จะ กระ ทำการ ตาม น่าที่ โดย มี ความ กาด หมาย ว่า จะทำให้ ประ เทศ ทั้ง ๒ มีความ เคารพ ต่อ หนังสือ สัญ ญา อัน ศิภาพ แห่ง แวร์ ซายส์ อังกฤษ สุดที่จะ อดกลั้นทน รอคอย คำชี้ขาดของสภาสูงสุด สัมพันธมิตร์ โดย ต้อง ผจญ ต่อ เหตุ การณ์ อัน หนัก หน้า ส่วน อาการ กิริยา ของ อังกฤษ ใน ปัญหา เรื่อง การ แบ่ง ดัน บั้น ส่วน แยก ประเทศ ซิเล เซีย ภาค เหนือ ออกไป นั้น ก็มี ความ มุ่ง หมาย จะ กระ ทำ การ โดย ความ เที่ยง ธรรม แท้ ทีเดียว

(โทรเลข เบ็ดเตล็ด)

ญี่ปุ่น กับ อังกฤษ

กรุง ลอนดอน, วันที่ ๑๑ พฤศภาคม

นาย นิยลแม็คลีน ได้ กล่าว ถาม วันใน ที่ประชุม แห่ง สามัญ สภาว่า รัฐบาลอังกฤษ มี ความ มุ่ง หมาย จะ ต่อ อายุ หนังสือ สัญญา ระหว่าง อังกฤษ กับ ญี่ปุ่น อีก หรือ ประการ ใด ถ้า จะ ต่อ อายุ สัญญา แล้ว รัฐบาล จะ ต้อง นำ หมวด ข้อ ความใน หนังสือสัญญา ขึ้น หารือ ขอให้ สามัญ สภา พิจารณา รับรอง ด้วย หรือไม่ อีก ประการ ๑ รัฐบาลอังกฤษ จะ ขอ ร้องให้ ญี่ปุ่นให้ ยก เว้นไม่ เอิบ เอื้อม รบ กวน ความ เปน อิศระภาพ และ ดินแดน ของ ประเทศ เกาหลี กับ ประเทศ จีน หรือ การ ขอให้ เกาหลี ตั้ง ธรรมนูญ การ ปกครอง ตาม แบบ แผน ของ ตน เอง หรือ จะให้ ญี่ปุ่น เลิก ล้ม หนังสือ สัญญา ระหว่าง จีน กับญี่ปุ่น ซึ่ง ญี่ ปุ่น ได้ บังคับ ให้ จีน เซ็น เมื่อ เดือน พฤศภาคม ปี ค.ศ. ๑๙๑๕ เหล่า นี้ ด้วย หรือไม่ ?

นาย แชมเบอร์เลน ตอบ ว่า ปัญหาเรื่อง การ ต่อ อายุ หนังสือ สัญญา นี้ จะได้ นำ ขึ้น หา รือ ใน ที่ ประชุม ใหญ่ ซึ่ง จะ กำหนด การ ประชุม ต่อไป แต่ ใน เวลา นี้ เรา ยังไม่ สามารถ จะ ตอบ คำ ถาม นี้ ให้ ถูก ต้อง ได้ ตาม สมควร

แจ้งความใหม่ และ เปลี่ยน

วันนี้ มี แจ้งความใหม่ คือ :—

๑ แจ้งความต้องการ คนขับ รถยนตร์ น่า ๗

๒ เปลี่ยน แจ้งความ โรงหนังพัฒนารมณ์ สิงคโปร์, ลาย, บางลำภู, ระฆา, ปีนัง นางเลิ้ง น่า ๗

เชิญ พลิก ดูทาง แผนก แจ้งความ

เพลิง ลุก ขึ้น หลังห้อง

เมื่อ วันที่ ๑๗ เดือนนี้ เพลิง ได้ เกิด ลุก คิด ฝา หลัง ห้อง จีน ขาย ของ คน หนึ่ง ที่ เชิง สพาน บ้าน เขมร ริม ถนน หลวง น่า กลัว ว่า จะ ลุก ลาม ใหญ่ เพราะ ใน ห้อง นั้น มีสิ่ง ที่ เปน เชื้อ เพลิง อยู่ มาก แต่ ชาว บ้านได้ ช่วย กันดับ เรงแรง เพลิง จึง ดับ เจ้า น่าที่ ได้ จับ ตัว จีน เจ้า ของ ห้อง ไป ไต่ สวน แล้ว

นางญวน ทำ พิษ

เมื่อ วันที่ ๒๐ เดือนนี้ เวลา กลาง คืน ชาย คน หนึ่ง แต่งกาย บอกว่า บ้าน นอก ได้ เข้าไปสมาคม กับหญิง นครโสเภณี ญวนใน ตรอกข้างโรง พยาบาล จีน ถนน เยาวราช แต่ ชา กลับ จาก ห้อง หญิง จึง รู้ สึกว่า ซองหนัง ใส่ เงิน ประมาณ ๑๐๐ บาท หาย ไป

วิศาขบูชา

คืน วันที่ ๒๑ นี้ ตาม พระ อาราม และ อาราม ต่าง ตก แต่ง ตาม ประทีป และจัด หา ของเลี้ยง ดูใน พระอุโบสถและอุโบสถ เนื่อง ด้วย มี นัก ขัตฤกษ์ วิศาขบูชา พระสงฆ์ จะ ได้ แสดง พระธรรม กล่าว ด้วย พระพุทธ จริยา เปน อาทิ ตลอด รุ่ง แต่ ที่ แสดงพระ ธรรม โดย สังเขป ก็ มี ส่วน ใน วัด พระ ศรี รัตน ศาสดาราม นั้น นอก จาก งาน หลวง ดังแจ้ง อยู่ ใน หมาย กำหนด การ แล้ว พระ บรม วงศานุวงศ์ และ ข้าราชการได้ นำโคม ทำอย่าง ฝี มือ วิจิตร บรรจง รูป ต่าง ๆ ไป จุด ถวาย เปน พุทธ บูชา อีก มาก อนึ่ง วัน แรม ๘ ค่ำ ตรง กับ วัน อาทิตย์ ที่ ๒๙ เดือนนี้ ที่ วัด ประทุมคงคา (วัด สำ พึง) จะได้ ถวาย เพลิง สมมุติ แห่ง องค์ สมเด็จ พระ พุทธ เจ้า บน เขา จำ ลอง อัน ประ ดิษ ฐาน อยู่ น่า พระ อุโบสถ และ งาน มหรศพ เช่นสวด คฤหัสถ์ หนัง ตะลุง งิ้ว กับ ดอกไม้ เพลิง ก็ จะ มี ใน วัน งาน ถวาย เพลิง นั้น ด้วย เหมือน ที่ เคย ทำ มา แล้ว แต่ ปี ก่อน ๆ เข้าใจ ว่า ปี ก่อน ๆ มี ผู้ ช่วย เหลือ ใน งาน นี้ มาก ปี นี้ คง มี มาก กว่า นั้น อีก แต่ ประชา ชน เมื่อทราบ คงไป โมทนาไม่ น้อย เหมือน กัน

เรื่องเล็ก ๆ น้อย ๆ

(โดย อนุปากกา)

เจ้าพนักงาน รักษา ความ สอาด กับเจ้า พนักงาน รักษา ถนน ที่เรียก ว่า "ขุน ถนน" ของ กรม ศุขา ภิบาล เปน คน ละ พวก ความ รับผิด ชอบ ต่าง กัน ฉนั้น ถ้า ใคร เห็น ถนน รน แคม รถ หรือ ฝุ่น ฟุ้ง เกินไป จึง ควร โทษ "ขุน ถนน" ถ้า เห็น บ้าน ช่อง ใคร สกปรก อาจ เกิดโรคได้ แล้ว ก็ ควร โทษ เจ้าพนัก งาน รักษา ความ สอาด แต่ ย้าย ท่อ น้ำริม ถนน มีน้ำน่า หนอน มาก จนพ่นพิษลงสู่ คลอง ในเวลา น้ำไหล ลง ทำให้ ชาว บ้าน ชาวเรือ เหลือ ทน นั้น จัก โทษใคร ดีหนอ

— — — —

สตรี บาง ประ เทศ เขา ทำ งาน ใน น่าที่ กรรมกร แข่ง ขัน กับ ผู้ ชาย แต่ สตรี เมือง เรา บาง พวก แข่ง ขัน กัน เอง ใน เชิง เที่ยว หา ความ สำราญใน ยาม เที่ยง คืน ดู ความ ประพฤติ ยังไกล กัน หลาย ฟุต นัก

— — — —

ความ จริง เจ้าพนักงาน รักษา ความสอาด ของ กรม ศุขาภิบาล น่า จะ มี ตัว น้อย จึง ไม่ สู้ รู้จัก หน้า ค่า ตา ว่า คน ไหน เปน เจ้า พนักงาน ถ้า รู้จัก ดง จะ มี ผู้ ขอ เชิญให้ ท่าน เหล่า นั้น ไป ช่วย รักษา ความ สอาดใน ที่ ที่ ยัง สกปรก อยู่ หลาย แห่งให้ หาย สกปรก

— — — —

ความ อวด ดี เปน นิสัย ของ คนโง่ แลม หยิ่ง

— — — —

บุคคล ที่ ชี้เกียจ ทำ งาน ท่าน ว่า มี ยา แก้ อยู่ แต่ ขนานเดียว คือ อย่าใช้ เขา เลย เปน ดี กว่า อะไร หมด

— — — —

ที่ว่าง เปล่า ซึ่ง มี ผู้ ปลูก เรือนโรงเกรง อยู่ ตรง ข้าม น่า ห้าง เอสเอบีใหม่ นั้น ข่าว ว่า กรม พระ คลัง ข้างที่ จะ ก่อ สร้าง เปน ตึก ๓ ชั้น ให้ งาม คู่ กัน กับ ห้าง ที่กล่าว นาม นี้ และ ห้าง ช่าง ทอง ของ ท่าน ผู้ หนึ่ง จะ ขอ เช่า ตั้ง สำนักงาน ทำการ ค้า ขาย ต่อไป

— — — —

ท่าน ข้าราช การ บาง คน เวลา ไป ทำงาน หรือ เฝ้า แหย เจ้า นาย แทน ที่ ภรรยา ท่าน จะ เฝ้า บ้าน หรือ หา อาหาร ไว้ คอย ท่า กลับ ชอบ ฉีก ตอง ลงท้าย เปน เหยื่อ แก่ พวกเสือไฟ เพราะ ฉนั้น ท่าน ผู้ เปน สามี จึงร่ำ ร้องนักว่า ได้ เงิน เดือนไม่ พอ แต่ ก็ จริง ของ ท่าน ด้วย กุ้น ถุง มัน รั่ว

— — — —

กระบวน แต่ง กาย ปลอม ชื่อเสียง แล้ว พวก เสือ ไฟ ทำ ได้ สนิท นัก ถ้า มี ผู้ นำ เข้า ไป บ้าน ใหน ก็ ให้ พึง นึก เถิด ว่าไม่ หย่อน กว่า แร้ง เกาะ หลัง คา

— — — —

การ ดี จับ หรือ จับ ดี ของ ตำรวจ พระ นคร บาล ที่ เมื่อ ก่อน เคย มี บ่อย นั้น เดี๋ยว นี้ ไม่ สู้ มี แล้ว บาง ที จะเปน เพราะ ตำรวจ ฯ มี ความ รู้ ดี ยิ่ง ขึ้น กว่า แต่ ก่อน

ข่าวพระนคร และ ธนบุรี

ย้าย น่าที่

ด้วย รองอำมาตย์เอก หลวง รุมวิทยากิจ อาจารย์ โรงเรียน มัธยม วัด เบญจมบพิตร์ แขวง จังหวัด พระนคร เหนือนั้น จะได้ ย้ายไป เปน อาจารย์ โรงเรียน มัธยมบ้าน สมเด็จ เจ้าพระยา แขวง จังหวัด ธนบุรี ได้ ในวันที่ ๑ มิถุนายน ศกนี้

เสด็จ ชลบุรี

นายพันโท หม่อมเจ้าฉัตรมงคล ผู้บังคับ การ กรมทหาร ช่างที่ ๑ รักษาพระองค์ได้ เสด็จ ออกไป ยังอ่างศิลา ใน จังหวัด ชลบุรี เนื่องด้วย การ ทรงเปลี่ยน อากาศ ตั้ง แต่ กลาง เดือน นี้ แล้ว มีกำหนด ราว ๔ สัปดาห์ จึง จะ เสด็จ กลับ

เลื่อน ไป วันที่ ๗ – ๙

ความอาญา ระหว่าง ขุนศรี บุพพรรณเขต โจท นาย ศาด ณนิษฐจินดา นายพัก แก้ว กาญจน์ จำเลย โจท หา ว่า จำเลยเขียน ข้อ ความ อง ใน หนังสือ พิมพ์ วายาโมฉบับ วันที่ ๒๕ กุมภาพันธ์ ศก ก่อน เปน การ หมิ่น ประมาท ทำ ให้ โจท ได้ รับ ความเสีย หาย และ เสื่อมเสีย ชื่อ เสียง เกียรติคุณ ความดี แล ศาล พระราช อาญา ได้ นัด พิจารณา วันที่ ๑๗ เดือน นี้ นั้น บัดนี้ ศาลได้ เลื่อน การ พิจารณา ต่อไปในวันที่ ๗–๙ มิถุนายน ศก นี้ แล้ว

เลื่อน และ ย้าย

กระทรวง กระลาโหม ได้ สั่ง เลื่อน นายร้อยเอก หลวง ผลาญ ไพรีรณ ผู้ รั้งผู้บังคับ กอง พันที่ ๒ กรม ทหารบก ราบ ที่ ๑๕ เปน ผู้บังคับ การ กอง พันที่ ๒ ใน กรม เดียวกัน กับ สั่ง ย้าย นาย ร้อยโท หม่อมเจ้ารัตโนภาศ กรม บัญชา การ กองพล ทหารบก ที่ ๑ ไป ประจำ กรม ทหาร บก ราบ ที่ ๑ มหาดเล็ก รักษา พระองค์ ใน พระ บาท สมเด็จ พระ จุล จอม เกล้า เจ้า อยู่ หัว ใน ตำแหน่ง ผู้ บังคับ หมวด แล้ว

ชาวต่างประเทศกับรถยนตร์

กรม ตำรวจ พระ นคร บาล ได้ เปน โจทยื่น ฟ้อง ต่อ ศาล โบริสภา แพนต ต่าง ประเทศ หา นาย ฮาร์ สะกิพเนอร์ ชาว ต่าง ประเทศ ซึ่งทำ งาน อยู่ ที่ ห้าง ยอน แซมซัน เปน จำเลย หา ว่า จำเลย ขับ รถ ยนตร์ หมาย เลข ๗๖๐ ในกำลัง เมา สุรา กระทำให้เกิด เหตุ การณ์ขึ้น ที่ เชิงสพาน ดำรง สถิตย์ ถนน เจริญกรุง เมื่อ คืน วันที่ ๑๔ พฤษภาคม ศาล ได้ รับฟ้อง ไว้ แล้ว แล จะ ได้ ออก หมาย เรียกจำเลย มาไต่สวน ต่อไป

การแข่งขันปืนเตียด

วันนี้ เวลา ๗ ล. ท. จะได้ มี การ แข่ง ขันปืนเตียดระหว่างนาย ยอรเกร์ ผู้ชำนาญการเล่น ปืนเตียด และ มี ชื่อเสียง มา แล้ว ทั่วโลก ฝ่าย ๑ กับ นาย หงวน ผู้มีฝีมือเอก ในกรุงเทพ ฯ อีกฝ่าย ๑ ณ ราชกรีฑาสโมสร สถาน สโมสรได้ เปิดโอกาศให้ ชน ทั่วไป เข้าดูได้ โดย เสีย ค่าผ่านประตู คนละ ๕ บาท

เปน เกษตร์ มณฑล

หลวง ชำนาญโกศัยสาตร์ แห่ง กระ ทรวงเกษตราธิการ ซึ่งได้ รับ คำสั่ง ให้ ออกไปเปน เกษตร์ มณฑล จันทบุรี นั้น หลวง ชำนาญโกศัยสาตร์ มี กำหนด ออก เดิน ทางโดยเรือ ศราด จาก กรุงเทพ ฯ ใน วันที่ ๒๑ เดือน นี้

แรกนาขวัญ

งาน พระราช พิธี จรด พระ นังคัล แรก นาขวัญ อันได้ กระทำ ที่ ตำบล ทุ่ง นา ศาลาแดง จังหวัด พระ นคร เมื่อ เช้า วันที่ ๑๗ เดือนนี้ นั้น เมื่อเสร็จ การไถ ตะไปโดย รี ๑ รอบ กว้าง ๑ รอบ และ หว่าน พืชน์พรรณ ธัญญะหาร เสร็จ ตาม พิธี นิยม แล้ว พราหมณ์ จึงเชิญ ของ กิน ๗ สิ่ง ให้ โค ที่ เข้าไถ กิน โคเลือก กิน ข้าว, เหล้า, แล ถั่ว ท่าน เจ้า พระยา ยมราช ผู้ กระ ทำ พิธี ตั้ง สัจจาอธิษฐาน จับได้ ผ้า นุ่ง ขนาด กว้าง ๖ คืบ โหร และ พราหมณ์ พยากรณ์ ว่า ใน ปี พระพุทธศักราช ๒๔๖๔ นี้ ธัญญาหาร, ผลาหาร, กับมัจฉะมังสาหาร อุดม ฝน ต้น ปี อุดม กลางปี มัธยม ปลาย ปี อุดม น้ำ จะ มาก กว่า ปี พ. ศ. ๒๔๖๓ ประมาณ ๑๗ นิ้ว

เปลี่ยน กัน เปน โจท

ด้วย นายยิ้มฮี้ กิมหลี ซึ่ง เคย ถูก นายเตียวกวง บุ๊ ฟ้องเปน จำเลยใน คดีแพ่ง แลอาญามาแล้ว อัน กรณีย์ เกิด จากความ ขุ่นเหนียง ของ บริษัท นาคร เวษม แต่ศาล ได้ยกฟ้อง ของ นาย เตียว กวงบุ๊ เสีย ทั้ง หมด แล้วนั้น บัดนี้ ทราบ ว่า นาย ยิ้มฮี้ กิม หลี ได้ ยื่นฟ้อง นาย เตียว กวงบุ๊ เปน จำ เลย หา ว่าแกล้ง ฟ้อง คน ในคดี อาญา แล ศาลได้ออก หมาย เรียก นายเตียว กวง บุ๊ ให้ไป แก้ข้อ หา ของ โจทในวัน ที่ ๑ มิถุนายน ศกนี้แล้ว นับ ว่า นาย ยิ้มฮี้ กิม หลี ได้ กลับ เปน โจท นายเตียว กวง บุ๊ ต่อไป

แจ้งความ

ด้วย โรง งาน กรม ยกรบัตร์ ทหาร บกต้องการ ซื้อผ้า ฝีกาก แกม เรียว ขนาด กว้าง ๒๗ นิ้ว สำหรับใช้ ราชการ ทหารบก เปนจำนวน ผ้า ๒๐๐,๐๐๐ หลา (หก แสน หลา)

เพราะ ฉนั้น ถ้าผู้ ใด ประสงค์ จะ ประมูล รับ ส่ง ขายผ้า ฝีกาก แกม เรียว รายนี้ ให้แก่ โรง งาน กรม ยกรบัตร์ ทหารบก ขอให้ ส่ง ผ้า ฝีกาก แกม เรียว มา เปน ตัวอย่างไม่ น้อย กว่า ๑ หลา แล ทำ เครื่อง หมายที่ ผ้านั้น มา ด้วย ส่วน ราคา ผ้า ราย นี้ ให้ปรากฏ เปนราคา หลาละ เท่าใด ส่ง สอดซองมาต่าง หาก แล ขอให้ ส่ง ผ้า แล ราคา ผ้าที่ กล่าวนี้ มายัง เจ้าน่าที่ โรงงาน กรมยกรบัตร์ ทหารบก ภายใน วัน ที่ ๑๐ สิงหาคม ปี นี้ เพื่อกรรมการจะได้ ตรวจเลือก ชั้นหนึ่งก่อนแล้ว จึงจะ วินิจฉัยใน การ ที่ รับ ซื้อ หรือไม่นั้น ต่อ ภาย หลัง

นายพิลดรี พระยาภักดีภูธร

ประธาน กรรมการ

วันที่ ๑๗ พฤษภาคมพระพุทธศักราช ๒๔๖๔

ล. ๑๗. ๒. ๖๔ ๒. อ ท.

แจ้งความ

ยี่ห้อ เจียม จ้วนพ้อ ตั้ง ขายใบชาที่ ถนนบำรุง เมือง เคียงกับ โรง พิมพ์ บำรุงนุกูลกิจ เบอร์ ๗๑๑ มีตรารูป เสือ แดงหิ้ง โตติดอยู่ บน กระดาษ ป้าย ที่ ถัง ชาด เปน สำคัญ ข้าพเจ้าได้ สั่ง ใบ ชาเข้ามา ทุก ๆ เที่ยว เมล์ บุ๊อี น่ำ ก่อง อันเดย เข้า มา ใหม่ ๆ รับรองได้ ว่า เปนใบ ชา อย่าง ดี ที่ สุด รส ชาดมี ต่าง ๆ กัน ให้ ท่านเลือก ตาม ชอบใจ มีน้ำ เขียวน้ำเหลือง รส มัน ชา กลิ่น ชาดอต่าง ๆ เมื่อท่าน ซื้อ เงินสด เปน จำนวน ๑๐ ห่อ ข้าพเจ้า แถมให้ ท่าน ๑ ห่อ ท่านซื้อไปรับ ประทาน ไม่ ถูก คอ ขอให้ โปรดนำ มา เปลี่ยน หรือ คืน เงินก็ ได้

ล. ๑๗. ๒. ๖๔ ๑ ด

ประกาศ

ขอ ประกาศให้ ทราบ ทั่วกัน ว่า การก่อ สร้าง การ ทด น้ำ แคว บ่า สัก ที่ ตำบล ท่าหลวง จังหวัด พระนครศรีอยุธยา จำเปนจะ ต้องทำ ทำนบ ชั่วคราว กั้นน้ำ ที่ ลำน้ำ แควบ่า สัก ตำบล ท่า หลวง ตั้ง แต่ วัน ที่ ๑ มิถุนายน พ. ศ. ๒๔๖๔ เรือ ขนาดใหญ่ และแพ จะผ่าน ใน ตำบล นี้ไม่ ได้ เว้น แต่ เรือขนาด เล็ก ส่วน เรือ ขนาดใหญ่ นั้น เจ้าของเรือ จะ ต้อง จัด การ ลำเลียง ตอน ได้ ของการ ก่อ สร้าง การ ทดน้ำ ที่ ตำบล ท่าหลวง

กรม ทด น้ำ จะได้ จัด การให้ เรือ ขนาดเล็ก ผ่าน ไป มา ได้ โดย ไม่ ต้อง เสียเงิน ค่าธรรมเนียม อย่างใด

โดยบัญชาเสนาบดี กระทรวงเกษตราธิการ

ที่ว่าการ กรม ทดน้ำ

วันที่ ๑๑ พฤษภาคมพระพุทธศักราช ๒๔๖๔

อาร์. ซี. อาร์. วิลซัน

เจ้ากรม ๆ ทดน้ำ

ล. ๑๕/๒/๖๔ ๗. ว

บริษัท ฟาร์อิสเติร์น อินชัวรันส์ จ. ส. ช.

ได้ ลง ทะเบียร เปน บริษัท อังกฤษ ณ สถาน กงสุล เยเนราล อังกฤษ แล้ว แล เปนคณะ สมาคม รับ ประกัน ไฟ แห่ง กรุงสยาม เงิน ทุน ๑,๐๐๐,๐๐๐ ตำลึง (เงินเรียง ใช้)

สถาน ที่ ทำ การ ใหญ่ ตั้ง อยู่ ที่ เมืองเซี่ยงไฮ้

สาขา และเอเยนต์ต่าง ๆ : กรุงเทพ ฯ, บอมเบ, กวางตุ้ง, จีฟู, ฟูเจา, ฮ่านอย, ฮาร์บิน, มาดราส, นิวจวาง, ไซ่ง่อน, สิงคโปร์, เทียนสิน, ซินเดา

กับ เปน เอเย่นต์ รับประกัน การเดิน เรือ ๑๑๒ แห่ง สำหรับ เดิน เรือใน ท่า เรือที่ สำคัญ ต่าง ๆ

กิจ การ : รับประกัน เพลิง, ทางเรือ, และ รถ ยนตร์ โดย ราคา ย่อม เยาว์

วิ. กรีฟ. แอนกำปะนี

เลขที่ ๖๙ ถนน เจริญกรุง (ริม มุมถนน สี่ พระยา)

เอเย่นต์ ใน กรุงเทพ ฯ

๑๑. ๑๑. ๖๓ ก. ท. ส. ๑. ป.

สรวย

สัตรีที่ว่า กับว่า "สรวย" เพราะ มารยาตร์ งดงาม ละม่อม ละมุน นั้นก็เปนความ จริง ส่วนหนึ่ง ตามทาง สันนิษฐาน ประกอบ เหตุ ผล แล้ว จะ เห็น ว่า สัตรีที่สรวยงาม แท้ แล้ว จะ ต้องเพิ่มโลหิตให้ สดใส บริบูรณ์ ขึ้น ด้วย จึง จะ สรวย รวน ผองการ สรวย มารยาตร์ แห่ง สัตรี นั้น สรวย สำหรับ การ คมน คม พราะ ฉนั้น สัตรีทั้ง หลาย จึง ควร บำรุง ร่างกาย แล โลหิตให้ งด งาม อยู่ เสมอ

สัตรี หลายพัน คน ที่ สรวย งาม ขึ้นเพราะ ยาสัตรี เพ็ญภาค บำรุงโลหิตให้ สดใส ทำ ระดู พิการ ให้ เปน ปรกติ เนื่อง จาก โรค ผอม แห้ง ซูบ ซีด ผิด ดี ค. ร มีไว้ประจำ รับ ประทาน เสมอ แล้ว ท่าน จะ งด งาม อยู่ เสมอ ยา สัตรี เพ็ญภาคเปน ยอดแห่ง ยา บำรุงโลหิต ไม่ ควร ติม ทั้ง มี ผู้ นิยม กัน อยู่ ทั่ว ไป แล้ว มี ขาย ส่ง แลขาย ปลีก ที่ ห้าง เพ็ญภาค ถนน เยาวราช ราคา ขวด ละ ๒ บาท โหล ละ ๑๗ บาท

ห้าง เพ็ญภาค ถนน เยาวราช

ยา ระงับ กลิ่น ตัว

ระวัง ยา ปลอม

ขอ แจง ความ แก่ บรรดา ท่าน ทั้ง หลาย ที่ เคยใช้ ยา ขนาน นี้ เห็น สรรพคุณ แล้วว่า บัดนี้ ได้มี ยา ชนิด นี้ ได้ เกิด ขึ้นใน ตำบล ที่ ท่าน เคย ซื้อไปใช้ แล้ว และ มี สาขา แผ่ไป หลาย แห่ง หลาย ตำบล ตาม บ้าย ท แขวน ทั่วไป แต่ หา ใช่ ยา อย่าง ขนาน ที่ ท่านเคยใช้ เห็น สรรพคุณ แล้วไม่ (สี ยา ก็ คล้าย คลึงกัน ขวด ยา ก็ เหมือนกัน) ข้าพเจ้าเกรง ว่า ท่าน จะ เข้าใจ ผิด จึงได้ ลด เปลี่ยน แปลง เครื่อง หมาย ที่ ห่อ ขวด ยา มี ตรา ดังที่ลงใน แจ้ง ความ นี้ ประทับใน ใบ ปลิว วิธีใช้ และใส่ กล่อง กระดาษ อีก ชั้น หนึ่ง มี ตราอย่าง เดียว กัน และ บอก ตำบล ที่ จำหน่าย ที่ กล่อง ๒ ด้าน อีก ด้าน หนึ่ง บอก ชื่อ ยานั้น และ จึง จะ เปน ยา ของ ข้าพเจ้า ตาม ที่ ท่าน เคยได้ ใช้ เห็น สรรพคุณ มา แล้ว ส่วนสรรพคุณ นั้น ไม่ จำเปน ต้อง กล่าว เพราะ ท่านที่ เคยใช้ คง ทราบดี แล้ว มี ขาย ที่ ร้านตัด เสื้อ ตำบล ท่าเตียน เลข ที่ ๑๗๐ ติด กับ โรง จำนำ และ ร้าน ขาย เสื้อผ้าตำบล ท่าเตียน ที่ หัว เลี้ยว ประตู ตลาด เลข ที่ ๗๐๗ ติด กับโรง จำนำ ถ้าท่าน มี ความประสงค์ จะ รับไป ขาย ก็ จะ คิดให้ กำไร ท่าน อย่าง งาม หรือ ท่าน ที่ อยู่ ต่าง จังหวัดก็ จะ ส่งให้ โดยไม่ คิด ค่า สแตมป์

น้ำ มัน ตรา เสือ ของ โอสถศาลา เอ็งอันต๋อง ได้ ขนานนามว่า บั้นกิมอิ๊ว

ขวดใหญ่ ขวดละ ๑ บาท 大罐一錢 ขวดเล็ก ขวดละ ๔๐ สตางค์ 小罐四十丁

สถาน นี้ ได้ ค้น พบ ตำรา ลึกลับ พิเศษ จึงได้ ปรุงน้ำ มัน บั้นกิมอิ๊ว นี้ ขึ้นที่ เมืองย่างกุ้ง และได้ จำหน่ายไป ตาม หัวเมือง ต่าง ๆ จน มี ชื่อ เสียง อุโฆษ

การ บำบัดโรค ภายใน

แก้ ไข้ ฤดู, คลื่น เหียน, อาเจียน, แน่น, เฟ้อ, จุก, เสียด, ปน บ่วง, เปน ดาน, สบัดหนาว, สบัดร้อน, เมาเรือ, เมารถ, ปวดท้อง, แสบไส้, อ่อนเพลีย, กระหายน้ำ เปน ลม ต่าง ๆ

การ บำบัดโรค ภายนอก

เมื่อย ขบ ตามตัว, ปวดหัว, มัว ตา, ถูก สัตว์ เลื้อย ขบ กัด, บาด ผอ ฟก ช้ำ ฝี ร้าย ต่าง ๆ ปวดหู, ปวดฟัน กรากเกลื้อน, พุพอง

เมื่อ เวลา จะใช้ บำบัด โรคภาย ใน ให้ เอา น้ำเดือด หรือ น้ำ ชา ชง น้ำมัน ยานี้หนัก ๑–๔ หุน รับ ประทาน หรือ เมื่อใช้ บำบัดโรคภาย นอกก็ให้ เอา ยา นี้ ทา ตามแห่งที่ เกิด โรค วัน ละ ๑–๔ ครั้ง ก็ จะ หายได้ ตาม ประสงค์

ที่ จำหน่ายใน กรุงเทพ ฯ ถนน เยาวราช ตรง ออฟฟิศ ไปรษณีย์ ที่ ๗ ร้าน หมายเลข บ้าน ๒๒๑ กับ ที่ ร้าน ขาย ยา ขี้ ผึ้ง พม่า ตรา เสือ ของ หม่องโม ตำบลตลาด น้อย จังหวัด พระนคร อีก แห่ง ๑

นายโอชันติน ผู้ จัด การใน กรุงเทพ ฯ

ยาคทายอดเพ็ชร์

ถ้าท่านผอมแห้งผิดธ์ไม่มีกำลังแล้ว ข้าพเจ้าขอแนะนำให้ท่านลัดอย่างหนึ่งว่า ยาคทายอดเพ็ชร์เปนยอดแห่งยาบำรุงกำลังดีเลิศ เมื่อท่านรับประทานแล้วสัก ๒—๓ ครั้ง จะรู้สึกว่ารับประทานอาหารได้ จะอ้วนท้วนแข็งแรงยิ่งกว่าเมื่อท่านยังไม่ได้รับประทานยาคทายอดเพ็ชร์ การเมื่อยขบอันเกิดจากเปนโรคกระสายแล้ว ยาคทายอดเพ็ชร์อาจบำบัดให้หายได้เหมือนกัน ห้างเพ็ญภาคเปนผู้ปรุงอย่างประณีต ขายส่งขวดขายปลีกราคาขวดละ ๒ บาท โหลละ ๑๗ บาท

ถ้าท่านยาคทายอดเพ็ชร์นี้ก็ได้รับใบสุทธิจากเจ้าพนักงานแยกธาตุจุฬาลงกรณ์มหาวิทยาลัยแล้วว่า เปนยาที่มีสรรพคุณดี ดังได้คัดสำเนาลงต่อไปนี้แล้ว

แพนกวิทยาศาสตร์ คณะอักษรศาสตร์ และวิทยาศาสตร์ จุฬาลงกรณ์มหาวิทยาลัย

วันที่ ๑๕ ธันวาคม พระพุทธศักราช ๒๔๖๓

แพนกวิทยาศาสตร์ได้ตรวจแยกธาตุยาคทายอดเพ็ชร์ของห้างเพ็ญภาคถนนเยาวราชแล้ว ลงความเห็นว่า

ยาคทายอดเพ็ชร์ (บำรุงกำลัง บำรุงโลหิตซูบซีด ผอมแห้ง) ขนานนี้ ไม่มีโลหะธาตุที่เปนพิษ อัลคาลอยด์ต่างๆ ก็ไม่มี ผู้ใหญ่บริโภคตามขนาดได้ไม่มีโทษ และมีอัลคอฮอเปนส่วนเหมาะที่มีสรรพคุณดีได้

(ลงนาม) พระมนตรีพจนกิจ

หลวงอันทัศวิทยาศาสน์ พนักงานแยกธาตุ

ได้ตรวจถูกต้องแล้ว (ลงนาม) หม่อมเจ้าพูนศรีเกษม

คณะบดีอักษรศาสตร์และวิทยาศาสตร์จุฬาลงกรณ์มหาวิทยาลัย

ห้างมาไกโนจี้ บราเทอร์ส ลิมิเต็ด

(*Messrs. Maconochie Bros, Ltd London*)

กรงลอนดอน ประเทศอังกฤษ

ได้ตั้งให้

ห้างบี. ครีสมาส แอนด์ กำปะนี. ลิมิเต็ด

แขวงราชวงศ์ กรุงเทพฯ

เปนเอเจ้นท์ในกรุงสยาม สำหรับจำหน่ายเครื่องกระป๋อง และเครื่องที่บรรจุขวด เช่น แยมส์, ปลากระป๋อง, เนื้อกระป๋อง, ผักต้อง, เนื้อสับกระป๋อง, เครื่องกระป๋องสำหรับทหาร, น้ำซอส, น้ำส้ม ฯลฯ สิ่งเหล่านี้จะตกเข้ามาในเร็ววันนี้ เชิญไปตรวจดูตัวอย่างที่ห้างบี. ครีสมาส ตำบลถนนราชวงศ์ จังหวัดพระนคร

ร. ๕/๕/๖๓ ๑. ป

ของเก่าหลายร้อยปี

จงอย่าลืมสี่ย้อมผ้าตราตองหัว

ชามชุดอย่างกลมและอย่างรูปเปด จานเชิงหลายขนาด ลายครามลายน้ำทองและลงยา มีอายุเก่านับได้หลายร้อยปี กับมีโต๊ะเครื่องเบ้งศิลาย้อมประดับมุขหย่างเก่า และของเก่าอย่างอื่นอีกหลายอย่าง จะขายโดยราคาไม่แพง โปรดมาชมได้ที่ร้านนายบี. ตองหัว ผู้สั่งสีย้อมผ้ามาจากประเทศเยอรมนีขาย ตั้งอยู่แถวเดียวกับห้างนายเลิศ เชิงสพานเหล็ก ด่างจังหวัดพระนคร เจ้าของยินดีรับรองทุกเมื่อ

นายบี. ตองหัว เปนเจ้าของร้านแต่ผู้เดียว

เชิงสพานพิทย์เสถียร แถวเดียวกับห้างนายเลิศ

ดอกเตอร์โรว์

ผู้ชำนาญในการรักษาหูและตา

บัดนี้ได้เปิดสถานที่สำหรับตรวจและรักษาโรคขึ้นใหม่ที่ห้างรายยาโกเมศ ตึกถนนพระยาศรี จังหวัดพระนคร รับหารือและตรวจโรคอันเกี่ยวแก่หูและตาทุกวัน ตั้งแต่เวลา ๘ ถ. ท. ถึง ๑๒ ถ. ท. ตอน ๑ และตั้งแต่ ๒ ถ. ท. ถึง ๕ ถ. ท. อีกตอน ๑

ถ. ๑๙. ๑๑. ๖๒ ๑. ป.

จีนโนสยามวารศัพท์

วันเสาร์ ที่ ๒๑ พฤษภาคม พ.ศ. ๒๔๖๔
วันขึ้น ๑๕ ค่ำ เดือน ๗ มีระกา ศกศก ๑๑๘๓

พระราชบัญญัติ

ป้องกันภยันตรายอันเกิดแต่การเล่นมหรศพ

พระพุทธศักราช ๒๔๖๔

(ต่อวันที่ ๑๗ เดือนนี้)

หมวด ๒

ข้อบังคับพิเศษว่าด้วยห้องฉายภาพยนต์

มาตรา ๑๑ โรงมหรศพใด ถ้าฉายภาพยนต์ด้วย ห้องสำหรับฉายต้องทำให้โดยพอสมควรที่ผู้ฉายภาพจะทำการได้สดวก และห้องนั้นต้องทำด้วยวัตถุป้องกันเพลิงได้ทั้งห้อง หรือทาดบุด้วยวัตถุป้องกันเพลิงแต่ภายในก็ได้ และต้องไม่มีช่องควันออกไปได้

มาตรา ๑๔ ทางเข้าออกห้องฉายภาพยนต์ต้องอยู่ในที่เหมาะ และเข้าออกได้สดวก ประตูนี้ต้องเปนชนิดที่เปิดปิดได้ในตัวเอง ทำด้วยวัตถุหรือฉาดบุด้วยวัตถุป้องกันเพลิงได้เรียบร้อย จนเปนที่พอใจเจ้าพนักงาน ประตูนั้นต้องให้มานเปิดออกนอกห้อง และมีกลอนอุกปิดติดไว้ด้วย ห้ามมิให้ขัดกลอนประตูนั้นในเวลาฉายภาพเปนอันขาด

มาตรา ๑๕ ช่องที่จำเปนต้องเจาะเพื่อให้สายไฟฟ้าผ่านเข้าในห้องฉายภาพยนต์นั้น ต้องมีวัตถุป้องกันเพลิงรองรับไว้โดยรอบ

มาตรา ๑๖ ช่องฉายภาพทางด้านหน้าห้องนั้น ต้องไม่ทำให้ใหญ่เกินกว่าสมควรกล่าวคือให้พอที่จะฉายภาพออกได้สดวก และให้มีบานบังช่องฉายทำด้วยวัตถุป้องกันเพลิง และให้เปิดปิดได้ในตัว กับต้องทำให้ปลดได้ทั้งข้างในและข้างนอกห้องในเวลาที่ไม่ได้ฉายภาพให้ปิดช่องนี้เสียในห้องหนึ่งๆ ให้มีไม่เกินกว่าสองช่อง

มาตรา ๑๗ ถ้าห้องฉายภาพยนต์อยู่ในบริเวณที่คนดู ต้องมีราวกั้นห่างจากฝาห้อง ๕๐ เซนติเมตร์ โดยรอบ หรือจะกั้นด้วยวิธีใดเพื่อป้องกันมิให้ประชาชนเข้าไปถูกต้องห้องนั้นก็ได้

มาตรา ๑๘ เครื่องฉายภาพยนต์นั้นต้องตั้งไว้บนแท่นทำด้วยวัตถุป้องกันเพลิงอย่างแน่นหนา และต้องมีแผ่นทำด้วยโลหะหรือวัตถุป้องกันเพลิงแซกลงในระหว่างแสงไฟกับช่องแผ่นภาพด้วย ช่องแผ่นภาพนั้นต้องทำให้โตมีที่สำหรับบังคับให้ความร้อนกระจายได้พอ ส่วนช่องสำหรับตัวภาพผ่านออกนั้นต้องให้แคบ เพื่อป้องกันเพลิงที่ออกจากช่องมิให้แลบขึ้นลงตามช่องนั้นได้

มาตรา ๑๙ เครื่องหมุนแผ่นภาพเวลาฉายนั้น ต้องอยู่ในหีบทำด้วยโลหะอย่างแน่นหนาสองหีบ ข้างในวัดโดยศูนย์กลางแห่งวงกลมไม่น้อยกว่า ๑๒ เซนติเมตร์ หีบนั้นจะต้องทำให้ปิดได้สนิทจนเพลิงออกเข้าไปในหีบไม่ได้

มาตรา ๒๐ เครื่องม้วนแผ่นภาพต้องมีโซ่รัดหรือต้องมีเฟืองจักร์ห้ามเมื่อม้วนแผ่นภาพ เพื่อมิให้แผ่นภาพหลุดหรือหย่อนยืนออกข้างๆ เครื่องนั้นได้

มาตรา ๒๑ ในระหว่างเวลาที่ฉายภาพนั้น ภาพตีสายแล้วหรือยังไม่ได้ฉายต้องเก็บไว้ในหีบทำด้วยโลหะ และปิดไว้โดยมิดชิด

มาตรา ๒๒ เครื่องไฟฟ้าและเครื่องประกอบต่างๆ (เช่นโคมไฟ เครื่องจักร์ หม้อน้ำ ฯลฯ) ต้องเก็บรักษาไว้ในห้องพิเศษห้องหนึ่งต่างหาก ตั้งอยู่ห่างจากโรงมหรศพไม่น้อยกว่า ๔ เม็ตร์

มาตรา ๒๓ ห้ามมิให้เก็บเครื่องไม้หรือเครื่องตกแต่งประดับประดาอย่างใดไว้ในห้องฉายภาพยนต์

มาตรา ๒๔ ในห้องฉายภาพยนต์นั้น

(ก) ห้ามมิให้ผู้ซึ่งมิได้รับอนุญาตหรือผู้ที่มิได้เกี่ยวข้องแก่การฉายภาพเข้าไปในเวลาราวกั้นตามที่กล่าวไว้ในมาตรา ๑๗

(ข) ห้ามมิให้ผู้หนึ่งผู้ใดสูบบุหรี่ในห้องฉายภาพยนต์

(ค) ห้ามมิให้ผู้ใดนำวัตถุอันอาจเปนเชื้อเพลิงเข้าไปหรือทิ้งไว้ในห้องฉายภาพยนต์โดยไม่มีเหตุจำเปน

หมวด ๓

ข้อบังคับพิเศษว่าด้วยเครื่องไฟฟ้า

มาตรา ๒๕ สิ่งใดๆ ที่ต่อเนื่องกับสายไฟฟ้า รวมทั้งสายที่เปนทางเดินของไฟฟ้าเข้าสู่เครื่องฉายนั้น ต้องหุ้มห่อด้วยวัตถุป้องกันเพลิงทั้งสิ้น

ส่วนสายไฟฟ้าภายในห้องฉาย ถ้าไม่จำเปนจะต้องทำอย่างอื่นแล้ว ต้องขึงไว้ให้ตึงอย่าให้หย่อนได้

สายที่นำไฟเข้าสู่เครื่องฉายแยกให้อยู่ภายนอกห้องสาย ๑ ในห้องสาย ๑ เว้นไว้แต่ที่อยู่ในหลอดทำโดยโลหะหรือเครื่องหุ้มห่ออันสมควร และต้องขึงให้ตึงกับให้แลเห็นสายลวดนั้นได้

มาตรา ๒๖ ต้องมีเครื่องป้องกันสายทำด้วยวัตถุกันเพลิง เพื่อป้องกันมิให้สายซึ่งมีกระแสไฟฟ้าเดิรหรือส่วนหนึ่งส่วนใดของสายนั้นเกิดความร้อนจัดจนอาจทำให้เกิดเพลิงขึ้นได้ ในเมื่อมีวัตถุเช่นผ้าหรือกระดาษไปถูกต้องกับสายนั้น

มาตรา ๒๗ บรรดาเครื่องป้องกันสายนอกจากเครื่องป้องกันสายที่บังคับไฟฉายภาพ จะต้องอยู่ภายนอกห้องทั้งสิ้น และก่อนที่จะฉายภาพผู้ดูแลการนั้นต้องตรวจตราสายไฟฟ้า และสายนำไฟเข้าสู่เครื่องฉาย สายต่อจนเปนที่พอใจว่าของเหล่านั้นใช้การได้เรียบร้อยดี แต่เครื่องป้องกันสายนี้ถ้าอยู่ในที่ซึ่งเห็นไม่ได้เสมอ ต้องตรวจดูทุกเวลาหยุดพักฉายภาพคราวหนึ่งๆ ถ้าเห็นสิ่งหนึ่งสิ่งใดชำรุด ให้รีบปิดสวิชห้ามไฟเสียทันที จนกว่าจะได้แก้ไขให้เรียบร้อยดีอย่างเดิม

แพนก ๒

การอนุญาตและการให้อนุญาต

มาตรา ๒๗ บุคคลใดปรารถนาจะปลูกสร้างโรงมหรศพขึ้นก็ดี หรือจะใช้โรงเรือนซึ่งยังมิได้เคยใช้เปนโรงมหรศพให้เปนโรงมหรศพขึ้นก็ดี ให้ทำเรื่องราวยื่นต่อเสนาบดีผู้มีอำนาจ หรือเจ้าพนักงานที่เสนาบดีได้แต่งตั้งขึ้น เรื่องราวนั้นให้มีชื่อและถิ่นถานที่อยู่ของเจ้าของและผู้จัดการ และรายเอียดต่างๆ เพื่อแสดงให้เห็นว่าได้ปฏิบัติหรือจะปฏิบัติการให้ครบถ้วนตามบทพระราชบัญญัติในแพนกก่อนนี้ กับให้แนบรูปแบบการก่อสร้างไปกับเรื่องราวด้วย

ห้ามมิให้ใช้สถานที่นั้นเล่นการมหรศพเว้นไว้แต่เสนาบดีจะได้เห็นชอบตามรูปแบบการก่อสร้างและรายเอียดต่างๆ กับได้ออกใบอนุญาตให้ก่อสร้างแล้ว

มาตรา ๒๙ โรงมหรศพใดที่ใช้เล่นการมหรศพอยู่ในเวลาที่ประกาศใช้พระราชบัญญัตินี้ ให้เจ้าของหรือผู้จัดการยื่นเรื่องราวและเสนอรูปแบบการก่อสร้างตามวิธีที่กล่าวไว้ในมาตรา ก่อนภายในกำหนด ๖ เดือน นับแต่วันที่ประกาศใช้พระราชบัญญัตินี้เปนต้นไป

ให้เสนาบดีพิจารณาดูว่าจะต้องสั่งให้ทำการเปลี่ยนแปลงหรือแก้ไขสถานที่บ้างฤๅไม่ เพื่อให้โรงมหรศพนั้นมีลักษณะดังที่บัญญัติไว้ในแพนกก่อน ถ้าต้องการให้เปลี่ยนแปลงหรือแก้ไขภายในเวลาอันสมควรแล้ว ก็ให้แจ้งความเปนลายลักษณ์อักษรไปให้เจ้าของหรือผู้จัดการทราบภายในกำหนด ๖ เดือน นับแต่วันยื่นเรื่องราว

บรรดาโรงมหรศพทั้งหลายที่เข้าอยู่ในมาตรานี้นั้น ถ้าในเวลาที่ประกาศใช้พระราชบัญญัตินี้มิได้มีลักษณะดังบัญญัติไว้ในมาตรา ๖ ไซร้ ก็ให้นำบทบัญญัติในมาตรานั้นมาใช้บังคับได้แต่เฉพาะเมื่อเจ้าของหรือผู้จัดการโรงมหรศพนั้นเปนเจ้าของหรือผู้เช่าที่ดิน

มาตรา ๓๐ ถ้าเจ้าของหรือผู้จัดการโรงมหรศพที่ได้รับอนุญาตดังที่ระบุไว้ในแพนกนี้ ปรารถนาจะทำการเปลี่ยนแปลงแก้ไขหรือเพิ่มเติมโรงมหรศพที่ได้ยื่นรูปแบบการก่อสร้างไว้แล้ว ให้ผิดแผกไปจากรูปเดิมในส่วนที่สำคัญ ก็ให้ยื่นเรื่องราวต่อเสนาบดีหรือเจ้าพนักงานที่เสนาบดีได้แต่งตั้งขึ้น

เรื่องราวนั้นต้องมีคำชี้แจงโดยเอียดถึงการที่จะเปลี่ยนแปลงแก้ไขหรือเพิ่มเติม และให้มีรูปแบบการก่อสร้างแนบไว้ด้วยถ้าจำเปน

ห้ามมิให้เริ่มทำการอย่างใด เว้นไว้แต่เสนาบดีจะได้ให้อนุญาตกระทำการนั้น

(มีต่อ)

แจ้งความ

ยาขนาน วิเศษ ของ หมอมอร์ส
Dr. Morse's Indian Root Pills

คำ อธิบายเรื่อง ต้อง ผูก เปน พรรดึก

การ ที่ ต้อง ผูก เปน พรรดึก นั้น เปน ราก เง่า แห่ง ความ เจ็บ ไข้ สำหรับ บุรุษ และ สัตรี ซึ่ง ถ้า จับ เปน เข้า แล้ว ใน ๑๐ ส่วน จักต้อง บังเกิด ความ เจ็บไข้ ถึง ๙ ส่วน เอ เมื่อ เปน เช่นนั้น อาการ แห่ง อวัยวะ ส่วน อื่น ก็ ทรุดโทรม ลง และอาการ นี้ เมื่อเข้า จับ โลหิตแล้ว ก็ จะ เลย แล่น ซาบ ซึม ไป ทั่วส่วน สรรพางค์กาย กระทำให้ เกิดอาการ ปวด ศีร์ษะ เกิด ความ พิการ ภายใน นอน ไม่ หลับ หัวใจ พลุก พล่าน, เบื่อ อาหาร, ธาตุ ภายใน อ่อน และ เกิด ปวด เมื่อย ตาม เส้นประสาท เปน วรรณโรค ภายใน ๆ ต่อ ๆ และ ถ้าปล่อยให้ เปน อยู่ แล้ว จะ ทำให้ปวด ท้อง และ ปวดช่อง ท้อง ที่ ขับน้ำ ปัสสาวะ ด้วย

เพื่อ ที่ จะ รักษา ความ สำราญ แห่ง ร่าง กาย นั้น จำเปน จะ ต้อง ทำ ให้ อะวัยวะ ภาย ใน เปน ปรกติ คือ มี การ ชำระ ล้าง ทุก ๆ ๒ [illegible] ข้อ นี้ เปน เหตุผล อย่าง หนึ่ง ซึ่ง มัก คิดไม่ ถึง แต่ สัตรี และ เด็ก มัก จะ ต้อง รับ ผล นี้ มาก ที่ สุด ธรรม ชาติ จึง ต้องการ ความ ช่วย เหลือ เสียในเบื้อง ต้น ความ บ่วยไข้ จึง จะ บรรเทา ลง และ เปน ธรรมดา ที่ ผู้ เปน มารดา จะ ต้อง ระวัง ป้อง กัน ความ สำราญ สุข ของ บุตร ตาม สมควร

ยาบำบัดโรค อันมีคุณประโยชน์ สำหรับ ครอบ ครัว แท้ นั้น ก็ คือ ยา ชื่อ "อินเดียน รุตปิลส์" ของ หมอ มอร์ส อัน มี ชื่อเสียง เกียรติ คุณ กว้าง ขวาง สามารถ บำบัดโรค ใด ๆ ได้ ตาม ความ ปรารถนา แต่เพื่อ ป้อง กัน อาการ ที่ ท้อง ผูก เปน พรรดึก ดัง กล่าว แล้ว ควร รับ ประทาน ยา นี้ ตั้ง แต่ เม็ด ๑ ถึง ๔ เม็ด ทุก ๆ วัน จน กว่า อาการ แห่ง อะวัยวะ ภายใน จะ มี ความ สุข เปน ปรกติ

การ ทำให้ อาหาร ย่อย

เปน การ เคล้า อาหาร รวม กัน และ เปน วิธี อย่าง ๑ สำหรับ บำรุง ร่างกาย

อาหาร ที่เรา รับ ประทาน เข้าไป นั้น ไม่ ใช่ เปน เครื่อง บำรุง ร่างกาย โดยตรง แต่ การ ทำให้ อาหารย่อยและอาหาร เคล้า รวม กัน ย่อม เปน วิธี บำรุง ร่าง กาย ให้ เปน ปรกติ สุข เมื่อ ท้อง และ อะวัยวะ ส่วน อื่น มี อาการ แปร ปรวน และ อาหาร ที่ รับ ประทาน ก็ไม่ ย่อย ตาม สมควร แล้ว จะ เปน เหตุ ทำให้ ร่างกาย ทรุดโทรม ปราศ จากกำลัง และมี อาการ ผิดปรกติ แต่การ ที่ อาหารที่ รับประทาน ไม่ ใคร่ ย่อย ก็เกิด จากการ ปรุงไม่ดี หรือ รับประทาน เมื่อกำลัง เหนื่อย เพลีย ด้วยอากาศร้อน สิ่งที่จะกำจัด เหตุทั้งนี้ ได้ และ เพื่อความสำราญแห่งร่างกาย ก็ มี อยู่ แล้วคือ ยา อินเดียนรุตปิลส์ ของ หมอ มอร์ส ซึ่ง จะ ช่วย ทำให้ อวัยยะ หรือ ท้อง หรือ อาการ แปร ปรวน อย่าง อื่นใน ร่าง กาย ของ ท่าน กลับ สม บรณ์ ขึ้น เปน ปรกติ โดย ปราศ จาก โรคา พยาธิ เบียดเบียน

ห้าง เกร็ดอิสเตินติสแปนซารี
เฉลิมนัด แห่ง กรุงสยาม คือ
ห้าง กวางชิงเชียง
เลข ที่ ๑๑๖ ถนน เยาวราช
จังหวัด พระนคร

ถ. ๔/๒/๖๒ ๑. ป.

น้ำยาอายุวรรณะอย่างประเสริฐ

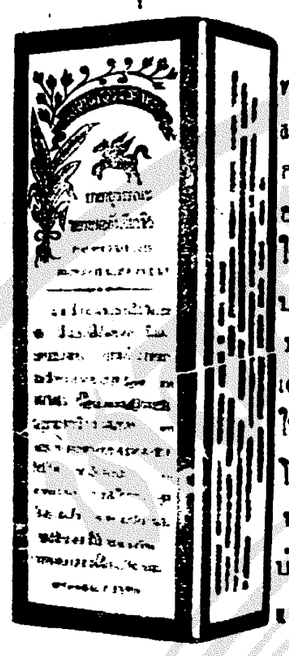

บุคคลราศีทรงชีวิตอยู่ได้ และมี กำลังร่าง กาย แข็ง แรง ก็ อาศรัยเลือดลม ใน กาย ตัว เรา ปน ปรกติ แต่ บริ บร ณ์ อยู่ เสมอ ถ้าจะหด ให้สั้นเข้าก็ คือ โลหิตอย่างเดียว ท่านนั่นเอง การ บำรุงให้ร่างกาย แข็งแรงนั้น ไม่ ใช่เปน ความศุข สำหรับ บุรุษเท่านั้น ย่อม เปน ประ โยชน์ ตลอด ถึง ชาติ บ้าน เมือง ด้วย เพราะ ฉนั้น ท่าน สุภาพ บุรุษ สัตรี ทั้ง หลาย ควร จะ บำรุง ร่างกาย ให้ แข็ง แรง บริบูรณ์ ที่ สุด ที่ จะ บำรุง ได้ ยา ขนาน นี้ อาจแก้ โรคเมื่อย ขบ ปวดขา หรือ บวมเคล็ด ตาม ลำ ข้อ ไม่ อยาก อาหาร เรอ เปรี้ยว รู้สึก อ่อน เพลีย เสมอ ปวดหัว มัว ตา หน้า เหลือง ซีด ผอม ลมจับ หูเนื่อง ๆ ความ เคลื่อน ใน เวลา ฝัน หรือ ตื่น โรค สำหรับ บุรุษ แต่ เขา ขอ ออก ดอก เปน ต้น ฝี ร้าย ทั้ง เก่า ใหม่ ลำ คอ เปื่อย ริด สีดวง จมูก ริด สีดวง งอก ริด สีดวงใน ฝี ประดำ ร้อย โรค ผิด หนัง ทั้ง หลาย บวม ฉโดย สรา หอม เนื่อง โรค เล็น ประสาท เช่น ลม บ้า หมู เปน ต้น สัตรี ระดู ไม่ปรกติ เกิด โรคที่ มด ตก โรค มด ตะกิด มด ตะกาด ไป ปัสสาวะ หยด ย้อย กับ อาจ รักษาโรค กระสาย ทุก ชนิด แต่ โรค ที่ เกิด จาก พิศม์ สาน ทั้ง ปวง เมื่อ รับ ประทาน ยานี้ อยู่ เสมอ ๆ แล้ว ผู้ ที่ มี โรคก็ จะ หาย ตาม ประสงค์ ผู้ที่ไม่ มีโรค ก็ จะ ทำ ให้ มี กำลัง ร่าง กาย แข็ง แรง และ อายุ ยืน ด้วย

วิธีรับประทาน ยานี้ มื้อละ ๑ ช้อนอาหาร เจือ น้ำร้อน ครึ่งหนึ่ง รับ ประทาน วันละ ๒ มื้อ ที่ หลัง อาหาร หญิง ที่ มี ครรภ์ และ คน แก่ หรือ เด็ก ให้ รับประทาน มื้อละ ๑ ช้อน กาแฟ ห้ามไม่ ให้ รับ ประทาน ยานี้ พร้อม กับน้ำชา

บรรดา บุคคลที่มีไข้ เปนพิศม์ ร้อน หรือ ไข้ หวัดหรือ ทรวด อ่อน ห้าม ไม่ ให้ รับ ประทาน ยานี้ เปน อัน ขาด ถ้า อยาก ทราบ ให้ ละเอียด เชิญ ตรวจ ดู ฉลาก ห่อ ขวด ยา

ห้าง ขาย ยา เฮ่าเหลง ถนน เจริญกรุง กรุงเทพ ฯ ราคา ขวด ละ ๒ บาท ๕๐ สตางค์ ขอ ทั้งโหล ๆ ละ ๒๔ บาท

แจ้งความ

ขาย-พิมเสน อย่าง ดี

พิม เสน อย่าง ดี มี ขายที่ ร้าน เซ่ง ฮอง เยี่ยง ปากคลอก ถนนเจริญเมืองโดย ราคา ย่อม เยาว์ ถ้า ท่านผู้ใด ต้อง การ ควร รีบ ซื้อ ช้าไป จะ หมด เสีย

ถ. ๒๒/๔/๖๒

ยา บุรุษ กับ ยา ปัถวี พิการ

ยา บุรุษ นี้ แก้ โรค สำหรับ บุรุษ เช่น หมองใน, เข้า ข้อ ออก ดอก, ผ มะม่วง, ฝี มะคำ ร้อย, เปน แผล, แต่ เรื้อรัง มา ตั้ง ๑๐ ปี กับ หญิง ที่ ติด โรค ต่อ เนื่อง จาก สามี หรือ เปน มุตตกิด ทั้ง แก้ ตา มัว ซึ่ง แก้ เนื่อง จากโรค ที่ กล่าวมา แล้ว รับ ประทาน เพียง ๑ อาทิตย์ หรือ ๑ อับ ก็ หาย ขาด ดัง ปลิด ทิ้ง อับใหญ่ รับ ประทานได้ ๕ อาทิตย์ มี ขาย ที่ ร้าน ขาย ยา บุรุษ เลข ๔๕๑—๔๕๑ ติด กับโรงพิมพ์ เดลิเมล์ ถนนสี่พระยา ราคา อับ ละ ๒ บาท - ๓ บาท ๕ บาท ถ้าซื้อ ๑๒ อับ คิด ๙ อับ ส่งทั่วเมือง หรือ รับไป ขาย ไม่ คิด ค่า ส่ง แต่ ต้อง ส่ง เงินไป ที่ ร้าน ซึ่ง กล่าวข้าง บน นั้น ก่อน ท่าน ผู้ ซื้อ ควร ระวัง ยา ปลอม เพราะ เกิด มี ผู้ คิด ลอก เอา ฝอยใช้ ยาบุรุษไปใช้ เปน ฝอย ประ กอบ ยาเม็ด ขายบ้าง แล้ว ทั้ง ยา ปัถวี พิการ แก จุกเสียด ได้อย่าง ชงัด ราคา ขวด ละ ๔ บาท

ถ. ๑๗/๔/๖๒

แจ้งความ

ร้านช่างทอง ยี่ห้อ งี่เซ่งเฮง
อัน ตั้งอยู่ ถนน เจริญกรุง

ใต้ วัดมังกร กมลาวาศ (วัดเล่งเน่ยยี่)
หมายเลขบ้าน ๑๒๓ ก. ๑๒๓ ก. โทรศัพท์ ๑๐๐๗

ข้าพเจ้า ได้ จ้าง ช่าง ทอง อัน มีฝีมือ รับ ทำภาชนะ ใช้ สรอย เครื่อง แต่ง ตัว ทอง เงิน ต่าง ๆ ได้ อย่าง ปราณีต งด งาม ทั้ง ใช้ เนื้อ เงิน ทอง อย่าง บริสุทธิ์ และ มี เครื่อง เพ็ชร์ พลอย มรกต โมรา อย่าง งด งาม น่าใช้ ด้วย โดย ที่ ข้าพเจ้า ปราถนา จะ ให้ ซื้อ เสียง ของ ร้าน ช่าง ทอง นี้ แพร่ หลาย จึงได้ คิด ราคา อย่าง ถูก ไม่ ว่า เด็ก ผู้ใหญ่ ชาย หญิง ย่อมเปน ราคา รวดเดียวกันหมด มิต้อง ต่อ ตาม เลย และ ทั้ง ขอ รับ ประกัน ว่าทอง เงิน ที่ ทำ จาก ร้าน นี้ เปน เนื้อ บริสุทธิ์ ทั้งสิ้น ร้าน ทำ ทอง นี้ จะ เปิด ทำ การ ใน วันที่ ๗ พฤษภาคม จ. ศ. ๒๔๖๔ ขอ ท่าน ทั้งหลาย เชิญ มา ดอง ชม ดู รับ รอง ได้ว่า คง จะ เปน ที่ พอใจ แก่ ท่าน ที่ ต้องการ ซื้อ หรือ สั่ง ทำ เครื่องใช้ และ รูปพรรณ เปน แน่ แท้

ถ. ๒๗/๑/๖๔ ๑. ค.

แจ้งความ ขาย หนังสือ

รายชื่อ และ ราคา หนังสือ ที่ พิมพ์ แล้ว มี ดัง ต่อไปนี้

ด้วย โรง พิมพ์ จีนโนสยาม วารศัพท์ ตำบล ปากคลอง ผดุงกรุง กษม กรุงเทพ ฯ จังหวัด พระนคร ได้ จัด พิมพ์ หนังสือ เรื่อง อ่าน เล่น และ เรื่อง ที่ เปน แก่น สาร ต่าง ๆ ออก จำหน่าย มาก แล เปน เวลา ช้า นาน มา แล้ว ถึง แม้ ใน เวลา นี้ ก็ ได้ พิมพ์ เรื่อง ใหม่ ๆ ออก จำหน่าย เพิ่ม เติม เหมือนกัน และ ส่วนแต่ เปน เรื่อง ที่ น่า อ่าน น่า ฟัง เหมาะ สำหรับ สุภาพ บุรุษ สัตรี จะ พึง มีไว้ และ เหมาะ สำหรับ นักเลง หนังสือ จะ ควร มีไว้ ใน ตู้ สมุด ทั้ง ราคา ที่ จำหน่าย ก็ ย่อม เยาว์ เมื่อ ท่าน ผู้ ใด ต้อง การจะ สั่งซื้อ โปรดส่ง เงิน และค่าส่งสำหรับ เล่ม ๆ ตรงมา ยังโรงพิมพ์ นี้ ก็จะจัดส่งไปให้ ตามประสงค์ แต่ถ้า จะ ส่ง ไปรษณียากร มา ซื้อ แล้ว โรงพิมพ์ จะ ยอมรับ แต่ ชนิด ๑ สตางค์ เท่านั้น

(๑) เรื่อง อำนาจแห่งความรัก มี ๓ เล่มจบ ราคา จบ ละ ๖ บาท ค่าส่ง ๗ ส. ต.

(๒) เรื่อง ตีบราชการลับ เล่ม เดียว จบ ราคาเล่มละ ๔๕ สตางค์ ค่า ส่ง ๕ ส. ต.
(เปนเรื่อง เกี่ยว แก่ นักสืบ เนื้อ เรื่อง เต็ม ไป ด้วย ความ ลึก ลับ น่าอ่าน)

(๓) เรื่องตีบราชการต่าง ๆ เล่มเดียวจบ ราคาเล่ม ละ ๔๕ สตางค์ ค่า ส่ง ๕ ส. ต.

(๔) เรื่อง พระ เจ้า นะ โป เลียน เล่มเดียวจบ ราคา เล่ม ละ ๗๐ สตางค์ ค่า ส่ง ๕ ส. ต.
(เปนเรื่องเกร็ดพงศาวดารกลาย ๆ น่าอ่านเพื่อเรียนรู้ความเปนไปของสมัยนั้น)

(๕) พงศาวดารสังเขปประเทศอังกฤษ เล่มเดียวจบ ปกแข็ง ราคา ๓ บาท ค่า ส่ง ๒๐ ส. ต.
" " " ปกผ้า ราคา ๒.๒๐ บาท " " "
" " " ปกอ่อน ราคา ๒ บาท " " "

(๖) เรื่อง หมอนิโคลา เล่ม เดียว จบ ราคา เล่ม ละ ๕๐ สตางค์ ค่า ส่ง ๕ ส. ต.
(เปนเรื่อง นิยาย และ แอด เวน เชอร์ เนื้อ เรื่อง มี ลับ ลม คม นย)

(๗) ทนายความ แห่ง พระราชินี ๗ เล่มจบ ราคา เล่ม ละ ๕๐ สตางค์ ค่า ส่ง ๕ ส. ต.
(เปนเรื่องที่แข่งขันกันในทางอำนาจ เนื้อเรื่องเกี่ยวด้วยความลับและอันตราย)

(๘) อาการ ของประเทศจีน เวลา นี้เล่มเดียวจบราคา เล่มละ ๕๐ สตางค์ค่าส่ง ๕ ส.ต.
(เปนเรื่องกล่าวถึงเหตุการณ์แห่งประเทศจีนในปัจจุบันสมัย น่ารู้น่าอ่านมาก)

(๙) อำนาจแห่งความมานะเล่ม ๑ ถึง เล่ม๗ จบ ราคาเล่มละ ๕๐ สตางค์ ค่าส่ง๕ส.ต.
(เปนเรื่องอ่านเล่น เนื้อเรื่องโอดครวญและน่าสงสาร แสดงอุบายอันแยบคาย)

(๑๐) น้ำใจของเจ้าหล่อน ๑๑ เล่มจบ ราคา เล่ม ละ ๕๐ สตางค์ ค่าส่ง ๕ ส.ต.
(เปนเรื่องอ่านเล่น กล่าวถึงความเปนไปของสัตรี เนื้อเรื่องลับลมคมนัย)

(๑๑) นหารารีน้อยโศรกะ ๕ เล่มจบ ราคา เล่ม ละ ๖๐ สตางค์ ค่าส่ง ๕ ส.ต.
(เปนเรื่องอ่านเล่น เนื้อเรื่องเรียบ ๆ แต่สนุกพอที่จะวางไม่ลง)

(๑๒) สองสาวพี่น้อง ๖ เล่มจบ ราคาเล่ม ละ ๕๐ สตางค์ ค่า ส่ง ๕ ส.ต.
(เปนเรื่องอ่านเล่น เหมาะสำหรับสัตรี เนื้อเรื่องก็จับใจและน่าสงสาร)

(๑๓) บุตร ชาว นาย พันตรี ๗ เล่ม จบ ราคา เล่ม ละ ๕๐ สตางค์ ค่าส่ง ๕ ส.ต.
(เปน เรื่อง อ่าน เล่น เนื้อ เรื่อง กล่าวถึง ความ สามารถ ของ สัตรี น่าอ่านน่าฟัง)

(๑๔) ปริศัญญา ชาว สยาม เล่ม เดียวจบ ราคา เล่ม ละ ๖๐ สตางค์ ค่า ส่ง ๕ ส.ต.

(๑๕) ดอดลา ปรีน เซสส์ มี เล่ม เดียว ราคา ๑ บาท ค่าส่ง ๖ ส.ต.
(เรื่องเก้าเรื่องลคร สนุกขบขัน เขานิยมกันมาก เปน เรื่อง ผู้ดีตกยาก)

(๑๖) สมุดปกขาวของเยอรมัน ๑ เล่ม ราคาเล่มละ ๕๐ สตางค์ ค่าส่ง ๕ ส.ต.

(๑๗) สมุดปกขาว อังกฤษ เล่ม ๑—๒ ราคา เล่ม ละ ๕๐ สตางค์ ค่าส่ง ๕ ส.ต.

(๑๘) เพาลิน ๑๐ เล่มจบ ราคาเล่มละ ๕๐ สตางค์ (ซื้อทั้งจบ๕บาท) ค่าส่ง ๒๐ ส.ต.
(เปนเรื่องอ่านเล่นสนุกเหลือ ภาพยนต์ก็ เคย ฉาย เนื้อ เรื่องหวาน คมคาย)

(๑๙) ความลับ ของเจ้าหญิง ๔ เล่มจบ ราคา เล่มละ ๕๐ สตางค์ ค่า ส่ง ๕ ส.ต.
(เปนเรื่อง อ่านเล่นที่พร้อมไปด้วยความลึกลับ และ น่ะตื่น เต้น)

(๒๐) เด็ก กำพร้า ๔ เล่ม จบ ราคาเล่ม ละ ๕๐ สตางค์ ค่าส่ง ๕ ส.ต.
(เปน เรื่องอ่าน เล่นจับใจอย่างลึก ซึ่งผู้อ่าน จะไม่ เว้นความ สังเวชเลย)

(๒๑) พงศาวดาร ยี่ปุ่น ๑ เล่ม ราคา เล่ม ละ ๑ บาท ค่า ส่ง รวม ๒๕ ส.ต.

(๒๒) ความ สามารถ ของ สัตรี ๕ เล่มจบ ราคา เล่ม ละ ๕๐ สตางค์ ค่าส่ง ๕ ส.ต.

(๒๓) ราชบุรุษ เยอรมัน และ ลูก สาวหมอสิน เล่ม เดียวจบราคา ๕๐ ส.ต. ค่าส่ง๕ ส.ต.
(เปนเรื่องอ่านเล่นที่ลึกลับ และรบรัน ทง สนุก นัก)

(๒๔) เล็บเหล็ก เล่ม ๑ ถึง ๕ ราคาเล่ม ละ ๕๐ สตางค์ ค่าส่ง ๕ ส.ต.
(เรื่อง นี้ ลึก ลับ และ สนุก นัก ภาพยนต์ก็ เคย นำ เรื่อง ไป ฉาย แล้ว)

(๒๕) ผลแห่งการรบ ๗ เล่ม จบ ราคา เล่ม ละ ๕๐ สตางค์ ค่า ส่ง ๕ ส.ต.
(เปนเรื่อง นิยาย ที่ แสดง ว่าการรบให้ ผล อย่าง ไร)

(๒๖) หลานแก้วกำพร้า ๒ เล่ม จบ ราคา เล่ม ละ ๕๐ สตางค์ ค่าส่ง ๕ ส.ต.
(เปน เรื่อง อ่าน เล่น เนื้อ เรื่อง จับ ใจ และ น่า สงสาร)

(๒๗) คำพยากรณ์ ของหญิงชรา เล่ม ๑ ถึง ๗ ราคาเล่มละ ๕๐สตางค์ ค่าส่ง ๕ ส.ต.
(เปน เรื่องนิยายที่พร้อมด้วยความลึกลับและน่าสงสาร)

(๒๘) ความสามารถแห่งบุรุษ เล่ม ๑ ถึง ๖ (จบ)ราคาเล่มละ ๕๐ สตางค์ ค่าส่ง ๕ ส.ต.

วิริยะพานิช

ขอรับอาษา ปราบโรค อหิวาต์

ถ้าต้องการ เชิญมาที่ ห้างวิริยะพานิช ประตูสามยอด จังหวัดพระนคร ค่าเปิดหีบ ๑ บาทเท่านั้น หรือจะเชิญข้าพเจ้า มาประจำอยู่ที่บ้านของท่านก็ได้ บาท ๑ เหมือนกัน เมื่อโรคอหิวาต์จะมาทำอันตรายแก่ท่านและครอบครัวของท่าน ข้าพเจ้าจะเปนผู้ปราบให้พ่ายแพ้พินาศไป ถ้าไม่จริงหรือไม่หายไม่รับประทานสตางค์ ทั้งจะแถมค่ารถให้ด้วย ข้าพเจ้าเรียกว่า "น้ำพิมเสนกลั่น" สำหรับปราบโรคอหิวาต์ และบ่วงได้ทุกชนิด แก้ปวดท้อง เสียดท้อง จุกท้อง ท้องขึ้น ท้องเฟ้อ แก้คลื่นเหียนอาเจียนได้อย่างศักดิ์สิทธิ์ ขวดละ ๑ บาท ๖ ขวด ๕ บาท ๑๒ ขวด ๙ บาท ถ้าจะรับไปจำหน่าย ให้ประโยชน์มากที่สุด

แจ้งความ
ยาดองเอ๊หมึง เอ็งฮกต๋อง

(ห้างใต้งวมฮวดถนนราชวงศ์ เปนเอเย็นต์)

ยาดองขวดนี้ได้มีชื่อเสียงอุโฆษมาช้านานแล้ว ประกอบด้วยเครื่องยาที่มีสรรพคุณบำรุงโลหิต แลบำบัดโรคทั้งหลายมากกว่ามาก จึงได้รับความชมเชยจากผู้ที่เคยใช้ตามหัวเมืองต่างๆ แลผู้จำราชการจังหวัดเอ๊หมึงก็ได้ให้หนังสือยกย่องทั่วออกประกาศห้ามมิให้ใครทำปลอม ทั้งท่านหมอชีใจตันนายแพทย์ใหญ่แห่งโรงพยาบาลของกองศุราจังหวัดเอ๊หมึง ได้เอายาดองนี้ไปตรวจโดยวิธีแยกธาตุ แล้วให้หนังสือสำคัญไว้เปนหลักฐาน มีใจความดังข้าพเจ้าจะได้กล่าวแต่งเรียบว่า

ศุราที่ดองยานี้ เปนศุราเกาเหลียงอย่างแท้ที่สั่งมาจากเทียนจิ้น มิได้มีเหล้ากลั่นของเจาะไตหวันเจือปนเลย ส่วนเครื่องยาต่างๆ ก็ล้วนเปนสิ่งที่บำรุงโลหิต อาจทำให้มันสมองชุ่มชื้น กระเพาะอาหารมีกำลังแรงแรง สามารถบำบัดโรคที่มีอาการเมื่อยขบอ่อนเพลียไม่อยากรับประทานอาหารเปนต้นๆ ฯ

มีขายตามร้านขายย่อย ขอเชิญท่านสุภาพบุรุษแลสุภาพสตรีลองใช้ดูก็จะเห็นคุณของยานี้ได้ทันที

ถ. ๑๙–๕–๖๒

แจ้งความ ขาย ยา อด ฝิ่น

ด้วยยาอดฝิ่นขนานนี้ ข้าพเจ้าเปนเอเย่นต์สั่งจากบริษัทได้แซเมืองเซียงไฮ้ได้ทดลองดูแล้วว่ายาขนานนี้มิได้มีมลเพียรปนอยู่เลย เวลานี้มีผู้นิยมใช้มาก เพราะอดฝิ่นได้อย่างรวดเร็วและหายขาดทีเดียว คราวนี้เปนเวลาที่เงินเซียงไฮ้ราคาถูกแล้ว จึงได้ขายยาขนานนี้ให้ถูกที่สุด ถ้าผู้ที่สูบฝิ่นหนักวันละหนึ่งตลึง รับประทานยานี้ประมาณราว ๕๐ ห่อเท่านั้น ก็อาจจะหายขาดได้ภายใน ๑๐ วัน และยาขนานนี้ข้าพเจ้าจะสั่งเสมอมิให้ขาดคราวได้ เพราะฉนั้นเปนโอกาศอันดีของท่านผู้ที่อยากจะอดฝิ่น ควรรีบซื้อไปอดเสียเพราะราคาถูกกว่ายาฝิ่น

ห้างยองฮั่วเซียง

เลขที่ ๒๗๓ ถนนสำเพ็งตอนตลาดเก่า

จังหวัดพระนคร

ไทรศัพท์เบอร์ที่ ๙๔๖๒

ถ. ๒๙/๖/๖๒

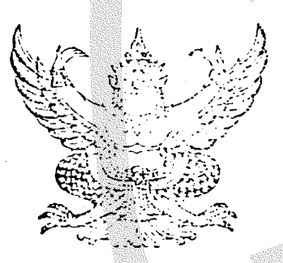

แจ้งความ ประกวดราคา

ด้วยกรมยุทธภัณฑ์ทหารบกต้องการซื้อสิ่งของบางอย่างสำหรับใช้ราชการทหารบกรวม ๖ ชนิด และชนิดหนึ่งเปนจำนวนมาก คือคันชีพมีสายสพายพร้อมชนิดแถบทองเว้นตรา หม้อข้าวทรงสูงทำด้วยแอลลูมิเนียมรมสีดำ กระติกน้ำแอลลูมิเนียมหุ้มผ้าสักหลาดมีสายพร้อมกระติกน้ำเหล็กเคลือบสีกากีแถมเชือกมีสายต้ายถักสีกากีแถมเชือก อุณณาโลมลงรัดเดือยเหล็ก

เพราะฉนั้น ถ้าผู้ใดมีความประสงค์จะขายสิ่งของ หรือจะรับสัญญาขายสิ่งของดังที่กล่าวมาแล้วให้มาขอรับบาญชีจำนวนสิ่งของพร้อมกับคำอธิบายที่กรมยุทธภัณฑ์ทหารบก ในศาลาว่าการกระทรวงกระลาโหม และให้ส่งตัวอย่างสิ่งของภายในสิงหาคม พระพุทธศักราช ๒๔๖๔

(ลงนาม) นายพลตรี พระยาเทพหัสดิน
ประธานกรรมการ

ถ ๒๕/๑/๖๔ ๑. ค.

น้ำแฮร์เคอลเลอ
หรือ
น้ำดัดผม

เหมาะสำหรับผมยาวและผมสั้น กลิ่นกีหอมเย็น ขวดกี่จุราคาก็ถูก มีสองชนิดๆ หนึ่งสีชมภู กลิ่นผสมหอมเย็น อีกชนิดหนึ่งสีเหลืองอ่อน กลิ่นไคโลน

มีจำหน่ายที่

ประดิษฐ์สุคนธา

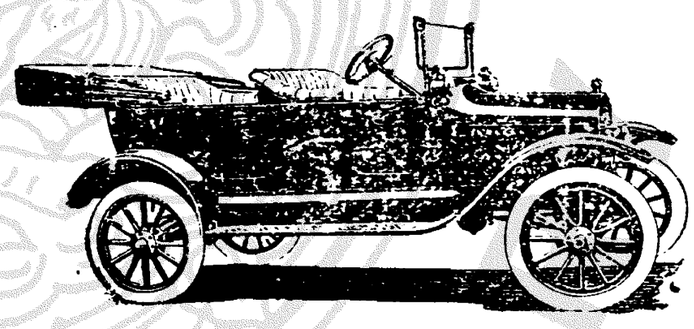

รถยนตร์ฟอร์ดในกรุงสยาม

ในมณฑลบักษ์ใต้แห่งกรุงสยามมีผู้ใช้รถยนตร์ "ฟอร์ด" มากกว่ารถยนตร์ชนิดอื่นถึง ๙๐ เปอร์เซ็นต์ ที่เปนเช่นนี้ก็ด้วยมีเหตุผลอันสำคัญบางอย่าง ซึ่งแสดงไว้ต่อไปนี้คือ :—

เปนด้วยราคาถูก เปนรถโปร่งเบาและเครื่องยนตร์มีกำลังมาก แต่ไม่ทำให้หนัก ไม่เปลืองค่าโสหุ้ย เครื่องอาหลั่นก็หาซื้อได้ง่ายและราคาถูก ลงทุนซื้อในชั้นแรกก็ถูก เปนรถที่เหมาะสำหรับใช้ตามบ้านนอกและในกรุงเทพฯ

มีอยู่ในสต๊อกพร้อมที่จะนำส่งได้ทันที — ขนาดนั่ง ๕ คน ขายเงินสด ราคา ๒,๓๐๐ บาท ค่าเครื่องสต๊าดอีก ๒๒๕ บาท ชนิดที่นั่งทีเดียวพร้อมด้วยมีเครื่องสต๊าด ราคา ๓,๔๐๐ บาท ราคา ๓,๖๐๐ บาท

บริษัทอู่รถยนตร์บางกอกดือค
เปนเอเย่นต์ผู้เดียวในกรุงสยาม

พระราชทาน เครื่อง ราชอิศริยาภรณ์

วันที่ ๘ พฤษภาคม พระพุทธศักราช ๒๔๖๔

พระบาท สมเด็จ พระเจ้า อยู่หัว เสด็จ ประทับ พลับ พลา ทาด เจ้า สำราญ จังหวัด เพ็ชร์บุรี ทรง พระ กรุณา โปรด เกล้า ฯ พระราช ทาน เครื่อง ราชอิศริยาภรณ์ คือ

จัตุรถาภรณ์ มงกุฎ สยาม

รองอำมาตย์เอก หลวงฤทธาพาหย์ (เสม สีตะจุฬะ)

นายร้อย ตำรวจ เอก ขุน ชำนิหนุมาน (เหมือน นวลักษณ์)

เบญจมาภรณ์ ช้าง เผือก

นายร้อย ตำรวจ เอก หลวง เรือง ฤทธิ์ ระวังภัย (มณี นะหุตานนท์)

รอง อำมาตย์ เอก หลวง บุรจน พิทักษ์ (ใหญ่ สุทธิเศวต)

รอง อำมาตย์ เอก หลวง ดำรง คดี (ขัน สมบัติ สิริ)

รอง อำมาตย์ โท พระไกรกฤดยานุกูล (สมบุญ นาคะวิมุตต์)

รอง อำมาตย์ โท หลวง บริบาลนิคมเขต (ดิศ อินทะโสพล)

รองอำมาตย์ โท หลวงประชุมชันตุนิกร (เขย แก่น แก้ว)

รอง อำมาตย์ โท หลวงชำนาญนิกรกิจ (สอน ชัยเรษม)

เจญจมา ภรณ์มงกุฎสยาม

รอง อำมาตย์ โท หลวง สุนทร พิทักษ์ (โต๊ะ ขุนะนุติ)

รอง อำ มาตย โท หลวง ทวน ธุราธิการ (เริก กลันทะโชติ)

รองอำ มาตย์ โท ขุนจรรยา ประ ศาสน์ (อี๊ พรหม วีระ)

รอง อำมาตย์ โท ขุนดำ เนินประ ศาสน์ (ชิด บัจ ฉิมพิหงค์)

รอง อำมาตย์ โท ขุน ศรี พิบูลย์ (จรูญ มะมัษ เรียร)

รอง อำมาตย์ โท ขุน ฉมา พยุหรักษ์ (ทุป กาญจนะ วิบุล)

รอง อำมาตย์ โท ขุนบรร เทาคณาพาย (บุญยัง นิโครธานนท์)

นาย ร้อย ตำรวจ โท เลื่อน สุนทรพะลิน

รอง อำมาตย์ ตรี หลวงนิคมเกรียงไกร (เส็ง มิถินทสุต)

รอง อำมาตย์ ตรี ขุน พิลิษฐ อักษร (ขันธ์ โรจน แพทย์)

รอง อำมาตย์ ตรี ขุน วิทยา การประเสริฐ (ประยูร โพธารามิก)

รอง อำมาตย์ ตรี ขุน บวร วัฒน คุณ (เชื้น วุฒาทิตย์)

รอง อำมาตย์ ตรี ขุนขนา ทรพินิศ (เล็ก จันทโรจวงศ์)

ต้องการ

คน ขับ รถ ยนต์ ที่ มี ความ ชำนาญ แล จรรยา ดี แล อายุ ไม่ ต่ำ กว่า ๓๐ ปี ถ้า มี ครอบ ครัว แล้ว ก็ ยิ่ง ดี

จง ให้ ถาม ที่ โรง พิมพ์ จีน โน สยาม วารศัพท์

ก. ๒๑. ๒. ๖๔ ๑. ๒.

ห้าง แอล. ยี. ริกันตี และบริษัท

L. G. RIGANTI & Co.

ไทรศัพท์ ๑๐๕ สี่กั๊กพระยาศรี กรุงเทพฯ ไทรศัพท์ ๑๐๕

ตก มา ใหม่

เพ็ชร์ ทุก ๆ ขนาด และ ทุก ชนิด

จง เชิญ มา ชม ที่ ห้าง

แอล. ยี. ริกันตี แล บริษัท

สี่กั๊กพระยาศรี จังหวัด พระนคร

ไทรศัพท์ ๑๐๕

ตะเกียง สปิอทไลท์

ควร ระวัง ความ อันตราย เกิด ขึ้น เพราะ ไฟ ไม่ สว่าง ท่าน ควร ชม ตะเกียง สปิอทไลท์ ตะเกียง ฉาย กัน อัน ตราย ก่อน ที่ จะ เกิด ใน ระหว่าง ๑๐๐ ฟุต หรือ ๒๐๐ ฟุต สำหรับ ติด รถ ยนต์ มอเตอร์ ไซร์ รถ ไฟ เรือ ต่าง ๆ ใช้ ไฟ ฟ้า ๖—๘ โหวต รูปสวย งาม ทน แดด ทน ฝน หมอก ลงได้ แสงไฟ ไม่ อ่อน มี ขาย ปลีก และ ขาย ส่ง

เอเยนต์ พัศยะดุ อุษะนะยนต์ บริษัท ปากคลองตลาด น่าโรงเรียน สุนันทาลัย ไทรศัพท์ ๔๗๗

TRADE MARK

จง สังเกต เครื่อง หมาย ข้าง บน นี้ เปน สำคัญ

ห้าง นี้ มี เชี้ด ทำ เหล้า บรั่น ดี แล เหล้า วิศกี้ อย่าง ดี

โรงหนังพัฒนากร แล โรงหนังช่องลง

โปรแกรม สำหรับ คืน วัน เสาร์ ที่ ๒๑ ถึง คืน วัน อังคาร ที่ ๒๔ พฤษภาคม

ตอน ๗—๘	ช่อง วง กลม	รวม ๔ ม้วนต่อ
๔ ม้วนต่อ	บ้าน กระซิบ	๔ ม้วนต่อ
๒ ม้วนต่อ	ดอก ลิง (โยมาติน)	๒ ม้วนต่อ
๒ ม้วนต่อ	คาวบอย ที่ ๒	๒ ม้วนต่อ

หนังบ่าย วันอาทิตย์ ฉาย ตามโปรแกรมนี้

โรงหนังสิงคโปร์ แล โรงหนังสาธร

โปรแกรม สำหรับ คืน วัน ศุกร์ ที่ ๒๐ ถึง คืน วัน อาทิตย์ ที่ ๒๒ พฤษภาคม ๒๔๖๔

ตอน ๑๐—๑๔	มืด กาย สิทธิ์	รวม ๔ ม้วนต่อ
ตอน ๑๐—๑๑—๑๒	กางเขนคู่	รวม ๒ ม้วนต่อ
๔ ม้วนต่อ	ลาย เปน ผัว	๔ ม้วนต่อ

หนัง บ่าย วัน เสาร์ ฉาย ตาม โปรแกรมนี้

ค่าดู ๒๐ สตางค์ โรงหนังบางลำภู

โปรแกรม สำหรับ คืน วัน ศุกร์ ที่ ๒๐ ถึงคืน วันอาทิตย์ ที่ ๒๒ พฤษภาคม

ตอน ๑๐—๑๒	มืด กาย สิทธิ์	รวม ๔ ม้วนต่อ
ตอน ๗—๘—๙	กางเขนคู่	รวม ๒ ม้วน
๒ ม้วนต่อ	ผีให้ แรง	๒ ม้วนต่อ

หนัง บ่าย วัน อาทิตย์ ฉาย ตามโปรแกรม นี้

ค่าดู ๑๕ สตางค์ โรงหนังพัฒนาวรมณี

โปรแกรม สำหรับ คืน วัน เสาร์ ที่ ๒๑ ถึง คืน วัน อาทิตย์ ที่ ๒๒ พฤษภาคม

ตอน ๑๓—๑๔๑—๕	กาง เขน คู่	รวม ๒ ม้วน
๒ ม้วนต่อ	มาร แห่ง ชีวิต	๒ ม้วนต่อ
๒ ม้วนต่อ	สละ รัก	๒ ม้วนต่อ
๑ ม้วน	ดอกสตาร์	๑ ม้วน

หนัง บ่าย วัน อาทิตย์ ฉาย ตาม โปรแกรม นี้

ค่าดู ๒๐ สตางค์ โรงหนังนางเลิ้ง

โปรแกรม สำหรับ คืน วัน เสาร์ ที่ ๒๑ ถึง คืน วันจันทร์ ที่ ๒๒ พฤษภาคม

ตอน ๙—๑๐	มืด กายสิทธิ์	รวม ๔ ม้วนต่อ
๒ ม้วนต่อ	ผีให้ แรง	๒ ม้วนต่อ
๒ ม้วนต่อ	คาวบอย	๒ ม้วนต่อ
๒ ม้วนต่อ	ดอก เซนจูรี่	๒ ม้วนต่อ
๑ ม้วน	ดอก สตาร์	๑ ม้วน

หนัง บ่าย วัน อาทิตย์ ฉาย ตาม โปรแกรมนี้

ค่าดู ๒๐ สตางค์ โรงหนังปีนัง

โปรแกรม สำหรับ คืน วัน เสาร์ ที่ ๒๑ ถึง คืน วัน จันทร์ ที่ ๒๒ พฤษภาคม

ตอน ๕—๖	ช่อง วง กลม	รวม ๔ ม้วนต่อ
๔ ม้วนต่อ	ปลอม เปน ลูก สาว	๔ ม้วนต่อ
๒ ม้วนต่อ	ความ คิด ผู้ หญิง	๒ ม้วนต่อ
๒ ม้วนต่อ	คาวบอย ที่ ๑	๒ ม้วนต่อ

ค่าดู ๒๐ สตางค์ โรงหนังชะวา

โปรแกรม สำหรับ คืน วัน เสาร์ ที่ ๒๑ ถึง คืน วัน จันทร์ ที่ ๒๒ พฤษภาคม

ตอน ๕—๖	ช่องวงกลม	รวม ๔ ม้วนต่อ
๔ ม้วนต่อ	รัก เหมือน แกล้ง	๔ ม้วนต่อ
๒ ม้วนต่อ	นักดนตรี	๒ ม้วนต่อ
๒ ม้วนต่อ	คาวบอย ที่ ๑	๒ ม้วนต่อ

หนัง บ่าย วัน อาทิตย์ ฉาย ตาม โปรแกรม นี้

สูบ น้ำ ดับ เพลิง พิเศษ สำหรับโรงสี

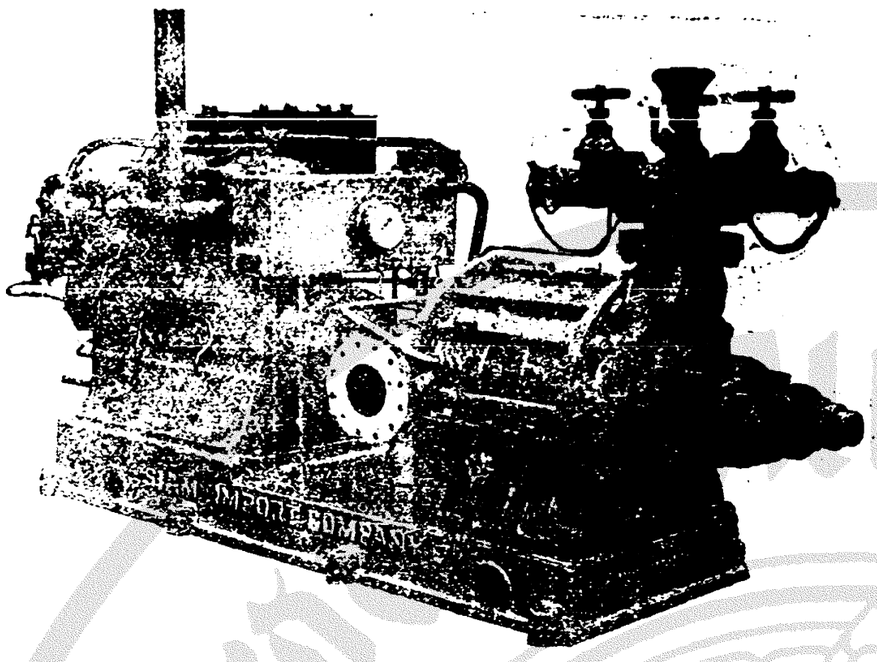

รถ ยนต์ ที่ใช้ น้ำ มันไม่ เปลือง

คือ รถ ยนต์ อย่าง ใหม่

โอเวอร์ แลนด์ ๔

บริษัท สยาม อิมปอร์ต จำกัดสินใช้ เปนเอเยนต์ สำหรับ กรุงสยาม โทรศัพท์ ๒๖๙

เหล้า แดง [illegible]

อย่าง ดี แท้ [illegible] ขวดใหญ่ ใส่ [illegible] ขวดเดียว [illegible] สตางค์

[illegible] บรันดี

รส ชาติ ดี เท่า กับ บรั[illegible] แท้ ที่ ขาย กัน อยู่ ใน เวลา นี้ แต่ ราคา ย่อม เยาว์ มาก กว่า ด้วย

ดาว เดียว	ขวดใหญ่	ขวด ละ	๓.๒๕ บาท
		๑๒ ขวด	๓.๐๐ ,,
๒ ดาว		ขวด ละ	๓.๕๐ ,,
		๑๒ ขวด	๓๖.๐๐ ,,
๓ ดาว		ขวด ละ	๔.๕๐ ,,
		๑๒ ขวด	๕๔.๐๐ ,,
๗ ดาว		ขวด ละ	๗.๐๐ ,,
		๑๒ ขวด	๗๐.๐๐ ,,
๙ ดาว		ขวด ละ	๑๐.๐๐ ,,
		๑๒ ขวด	๑๐๐.๐๐ ,,

หมู แฮม อย่าง ดี เค็ม น้อย จะ เข้า มา ใน ๒ อาทิตย์ นี้ ถ้า ผู้ใด สั่ง ไว้ ก่อน ปอนด์ ๑ จะ ลดให้ ๑๐ สตางค์ ถูก กว่า ราคา ขาย

ห้างเคียมฮั้วเฮง แอนโก

โทรศัพท์ เบอร์ ๔๖๕

ท่าน ผู้ ก่อ สร้าง ควร ดู ประกาศนี้

กวงกิมหลงโรง เลื่อย จักร์ ตำบล บางซื่อ กรุงเทพ ฯ มี ตัวไม้ ต่าง ๆ จำหน่าย คือตัวไม้ เครื่องเรือนโรงทุกอย่าง น่าต่าง ๆขายพร้อม ทั้งไม้ สัก และไม้ ตะแบก ท่าน จะ เลือก ซื้อได้ ตาม ชอบใจ ใน ทันที หรือ ท่าน จะ สั่ง เปน พิเศษ ก็ได้ สำเร็จ ตาม ประสงค์ ทุกประการ ขอ เชิญ ท่าน พูดไป ตก ลง กับ ผู้ จัดการ ที่ ตำบล บางซื่อ โทรศัพท์ ๘๓๗ หรือ จะ มา ที่ ห้าง ล่าซ้า ถนน เจริญกรุง โดย ตน เอง หรือ โดย โทรศัพท์ หมาย เลข ๔๔ ก็ ได้ สม ดัง ความ ประสงค์ ทุก ประการ

กวงกิมหลง

โรงเลื่อยจักร์ ตำบล บางซื่อ กรุงเทพ ฯ

ห้าง ล่าซ้า เปน เจ้า ของ

๒ ๘ ๕๗. ๑ ป

แถมพก ตัว ฉลาก ของ เสนาธิการ เสือป่า แต่ วัน ที่ ๑ พฤษภาคม

ถึง ที่ ๓๑ กำหนด ๑ เดือน

ห้าง ชิน ชิน ชี

แถมพกลอตเตอรี่ ๒๐๐๐๐๐ บาท

ลด ราคา ครั้งใหญ่!! แถม พก อีก ด้วย!!! เชิญ ๆ ๆ ๆ

ถ้า โชค ของ ท่าน ดี ท่านอาจ จะได้ รับ รางวัล เงิน ถึง ๒๐๐,๐๐๐ บาท และ ยัง มี รางวัล ที่ ๒ อีก ๑๐๐,๐๐๐ บาท รางวัล ที่ ๓ อีก ๕๐,๐๐๐ บาท รางวัล ที่ ๔ อีก ๑๕๐ รางวัล ๆ ละ ๑,๐๐๐ บาท การ แถมพก ของ ห้าง นี้ มี วิธี ต่าง กัน เช่น ซื้อ นาฬิกา ข้อ มือ เรือน ทองคำ แท้ ราคา ตั้ง แต่ ๒๕ บาท ขึ้น ไป จน ถึง ๓๐ บาท รางวัล ตั๋ว ฉลาก ๓ ฉบับ ถ้า ซื้อ ราคา ตั้ง แต่ ๓๑ ขึ้นไป จน ถึง ๕๐ บาท รางวัล ตั๋ว ฉลาก ๔ ฉบับ ถ้า ซื้อ ตั้ง แต่ ๕๑ บาท ขึ้นไป จน ถึง ๑๐๐ บาท รางวัล ตั๋ว ฉลาก ๕ ฉบับ ถ้า ซื้อ เตียง เหล็ก ราคา ภายใน ๗๐ บาท รางวัล ตั๋ว ฉลาก ๓ ฉบับ ถ้า ซื้อ ราคา ตั้ง แต่ ๗๑ บาท ขึ้นไป รางวัล ตั๋ว ฉลาย ๕ ฉบับ ถ้าซื้อ รถจักร ยานไม่ ว่า ชนิดใด ๆ หมด รางวัล ตั๋ว ฉลาก ลัน ละ ๑๕ ฉบับ ถ้า ซื้อ ผ้า ม่ วง หรือ กางเกง แพร เซียงไฮ้ แท้ รางวัล ตั๋ว ฉลาก ลิ่ง ละ ๑ ฉบับ ถ้า ซื้อ สิ่ง ของ อื่น ๆ นอก จาก สิ่ง ของ ที่ได้ แจ้ง ไว้ ข้าง บน นั้น แล้ว ราคา สิ่ง ของ ที่ ซื้อ ตั้ง แต่ ๑๐ บาท ขึ้น ไป รางวัล ตั๋ว ฉลาก สิ่ง ละ ๑ ฉบับ ทุก ๆ สิ่งไป นาฬิกาข้อมือ เรือน ทองคำ แท้ ลด ราคา ครั้งใหญ่ ที่ สุด ทุก ๆ เรือน มี ลด ราคา ๑๐ บาท กับ ยัง แถมพก ตั๋ว ฉลาก อีก ตั้ง แต่ ๑ ฉบับ จนถึง ๕ ฉบับ นาฬิกา ข้อ มือ ผู้ หญิง สมัย ใหม่ มี สาย ยืด สปริง พร้อม น่า นิ้ด มี อย่าง ลด แต เหลี่ยม มี อย่าง ลง ยา และ ฝังพลอย สี ต่าง ๆ เดิม ราคา เรือนละ ๑๒๐ บาท ลด ราคา เหลือ ๕๕ บาท นาฬิกา ข้อมือ ผู้ หญิง เรือน เล็ก เท่า สตางค์ ๕ มี สาย ยืด สปริง พร้อม ทองคำ ๑๗ กาหรัต เดิม ราคา เรือนละ ๑๖๕ บาท ลด ราคา เหลือ ๗๕ บาท นาฬิกา ข้อมือ เรือน ทองใช้ ได้ ทั้ง ผู้ หญิง ผู้ ชาย ซื้อ แล้วไป ทำสาย เอา เอง เดิมราคา เรือนละ ๓๕ บาท ลด ราคา เหลือ ๒๕ บาท กับ มี นาฬิกา ข้อมือ เรือน ทอง อย่าง อื่น ๆ อีก ตั้ง ๑๐๐ ชนิด เชิญ มา ชมดู ตาม ชอบใจ หมวก ยางอินเดีย ลันเบ้อร์ สมัยใหม่ ใส่ เบา กัน แดดได้ อย่าง ยงดี หุ้ม ผ้า เชิ้ดไหม สี กากี เดิม ราคาใบ ละ ๑๕ บาท ลดราคา เหลือ ๑๔ บาท สนับแข้ง หนัง แดง อย่าง ดี เดิม ราคา คู่ ละ ๗ บาท ๕๐ สตางค์ ลด ราคา เหลือ ๕ บาท ๕๐ ตก เข้า มา เที่ยว เมล์ นี้ เอง หมวก ลักหลาดไหม คิสดี อย่าง เนื้อดี มี สี ขาว สีน้ำตาล สี เทา ปีกตัด ใบอ่อน มี อย่าง ปีกใหญ่ แล ปีกเล็ก ราคา ต่าง ๆ กัน อย่าง ถูก ที่สุด มี ราคาใบละ ๗ บาท ลด ราคา เหลือ ๓ บาท ๗๕ นาฬิกา พก ตรา สมอ อย่างเครื่อง กระเดื่อง คอ ม้า เดิม ราคา เรือน ละ ๑๒ บาท ลด ราคา เหลือ ๓ บาท ๗๕

ห้าง ชินชินชี ถนน พาตุรัดน โทรศัพท์ ๑๑๕

แจ้งความ

ของ

โรงพิมพ์ จีน ในสยามวารศัพท์

ขอ แจ้งความให้ บรรดา ผู้ ที่ มีกิจ เกี่ยว ข้อง ติด ต่อ กับ โรงพิมพ์ นี้ ทราบ ว่า:—

(๑) การเปลี่ยนแจ้งความที่ลงประจำ ขอให้ ส่ง สำเนา แจ้งความ มา ถึง ก่อน เวลา ๑๐ ก. ท. ใน วัน นั้น ๆ

(๒) ถ้า ข้อความ ที่ ส่ง มา เปลี่ยนนั้น มาก กว่า ที่จะ บรรจุ ใน ที่ ที่กระดาษ ความ ตก ลง แล้ว จะ คิด ราคา ส่วน ที่ เกิน อีก นิ้ว ละ ๕๐ สตางค์ สำหรับ ครั้ง ๑

(๓) โรงพิมพ์ สงวนความ ชอบธรรม ที่ จะ งด แจ้งความ ที่ ลง ประจำ รายใด ๆ ใด เดือน ๑ ไม่ เกิน ๓ ครั้ง เมื่อมี เหตุ จำเปน

(๔) ถ้าผู้ใด ปรารถนาจะลง แจ้งความ ประจำใน หนังสือพิมพ์ นี้ ขอ ให้ มา กระทำ ความ ตก ลง กับ ผู้ จัดการ

(๕) สมาชิก ผู้ รับ หนังสือ พิมพ์ ผู้ ใด ทั้งใน กรุง และ ต่าง จังหวัด ไม่ ได้ รับ รับ หนังสือ พิมพ์ ตาม เวลา อัน สม ควร แล้ว โปรด แจ้ง เหตุ แก่ สำนัก งาน นี้ โดย เวลา อัน สมควร

(๖) การ ลงชื่อ รับ หนังสือ พิมพ์ หรือ การ ลง แจ้งความ ประจำ นั้น ขอ ให้ ส่ง เงินบำรุง ล่วงน่า ตาม ระเบียบ (แต่ สำหรับ การ ลง แจ้ง ความ ประจำ จะ ผ่อน การ ส่ง เงิน เปน งวด ๆ หรือ เปน ราย เดือนก็ได้ แล้ว แต่ ข้อ ตก ลง)

โรงพิมพ์ จีนในสยามวารศัพท์

ปากคลอง ตลาดกรุงเกษม

จังหวัด พระนคร