ว่าบ่รีคีหลบมาอยู่ในภาคเหนือ

ลงมติให้ยื่นประท้วงฯ ในกรณีเว่ยตวันหั

พม่าไม่ยอมประชุมกับจีนชาติ

เผ่า ฯ ว่าสันติภาพบงการมาจากมอสโคว์

เกียงสิงคุ

ก.ศ. ๒๔๘๙

ปีที่ ๙ ฉบับที่ ๒๐๙๐ วันพุธที่ ๒๗ พฤษภาคม ๒๔๙๖ ๗๕ สต.

จะเลิกรถรางปากน้ำ กรรมการไม่ยอม

ได้รับรายงานข่าวจากองค์การรถไฟแห่งประเทศไทยแจ้งเมื่อเช้าวันวานนี้ว่า เมื่อเร็วๆ นี้ หลวงเสรีเริงฤทธิ ผู้ว่าการรถไฟแห่งประเทศไทย ได้ทำเรื่องการเลิกอัมการเดินรถรางฝ่ายปากน้ำเสนอต่อคณะกรรมการรถไฟพิจารณา

(มีต่อหน้า ๑๐)

อ้างว่าพม่ามิได้รับรองจีนคณะชาติไทยไม่ให้ทหารหลีมีพกในไทย

ตามที่รัฐบาลพะม่าได้ร้องเรียนไปยังองค์การสหประชาชาติ เพื่อขอให้ถอนกำลังทหารจีนคณะชาติภายใต้การนำของนายพลหลีมี ออกจากดินแดนพะม่าเปนการด่วน ซึ่งทางองค์การสหประชาชาติก็ได้ยื่นมือมาช่วยเหลือทันที โดยได้ขอความร่วมมือจากรัฐบาลไทยด้วย ในอันที่จะให้ทหารจีนคณะชาติเดินทัพผ่านกลับไปเกาะไต้หวัน พร้อมกันนั้นได้เชิญให้ประเทศไทยเข้าร่วมเปนกรรมการปลดอาวุธด้วยตามข่าวที่เราเคยเสนอมาเปนลำดับแล้วนั้น

บัดนี้การเปิดประชุมเปนทางการได้เริ่มต้นแล้ว โดยมีผู้แทนของไทย พะม่า จีนคณะชาติ และอเมริกามาร่วมประชุม เพื่อพิจารณาตกลงขั้นต้น ในการปลดอาวุธทหารจีนคณะชาติ และ

(มีต่อหน้า ๑๐)

แต่ของผมสันติภาพคือพุทธศาสนา แย้งทนายจำเลย ๑๐ พ.ย. ในศาล

อธิบดีเผ่าว่า สันติภาพของทนายจำเลย นั้นเปนอุบายวุ่นวายทางการเมือง และได้รับคำบงการมาจากมอสโคว์ ซึ่งศาลต้องเตือนทนายจำเลยให้แยกประเด็นของคำว่า "สันติภาพ" ให้พยานเข้าใจ มิฉนั้นการพิจารณาข้อซักค้านในวันนี้ก็จะไม่เสร็จสิ้น

ในการพิจารณาคดีธมฎ ๑๐ พ.ย. เมื่อเช้าวันที่ ๒๖ เดือนนี้ อธิบดีกรมตำรวจพล.ต.อ. เผ่า ศรียานนท์ ได้ตอบข้อซักของทนายจำเลย นายพัก ณ สงขลาว่า เพื่อการเปลี่ยนแปลงการปกครองเมื่อพ.ศ. ๒๔๗๕ พยานรับราชการเปนนายทหาร กองพันทหารราบที่ ๗ บางซื่อ และได้ย้ายไปประจำอยู่ที่นครราชสีมา ภาย

(มีต่อหน้า ๗)

กรุงวอชิงตันเพ่งเล็งก็นอย่างหนัก ประเทศไทยอาจจะถูกบุกแล้งหน้า

หนังสือพิมพ์นิวสวีค ฉบับประจำวันที่ ๒๕ พค. นี้ ได้เสนอข่าวว่า ในทันทีทันใดขณะเดียวกันกับการคุกคามของคอมมิวนิสต์ที่กระทำต่อประเทศลาวและประเทศไทยได้สลายตัวไปแล้วนี้ ทางกรุงวอชิงตันก็ได้เล็งเห็นว่าคงจะได้มีการบุกโจมตีอย่างจริงจังขึ้นในฤดูแล้งหน้านี้ และแล้วประเทศไทยจะตกเปนเป้าสำคัญ

อนึ่งทั้งในขณะเดียวกันนี้ก็มีข่าวลือ ว่าเร้าอยู่ว่านายปรีดี พนมยงค์ อดีตนายกรัฐมนตรี ในสมัยหลังสงคราม

(มีต่อหน้า ๑๐)

ผู้ว่าการรถไฟสั่งเอาโทษสารวัตรนขวงเด็ดขาดเรื่องรถชนกัน

ถือว่าคุกคามต่อความปลอดภัย ผู้แทนไทยยื่นประท้วงในสัปดาห์นี้

ตามที่เวียตมินห์ได้โจมตีรุกรานอาณาจักรลาวอยู่ในขณะนี้ ย่อมถือว่าจะเปนการคุกคามต่อความปลอดภัยของบรรดาประเทศในด้านเอเซีย โดยเฉพาะอย่างยิ่งคือประเทศไทย ซึ่งเรื่องนี้ทางรัฐบาลไทยได้เตรียมการประท้วงต่อองค์การสหประชาชาติเพื่อรับทราบในผลของการคุกคามของเวียตมินห์นั้น

บัดนี้เราได้รับรายงานข่าวแจ้งว่าในการประชุมคณะรัฐมนตรีตามปกติ ณ ทำเนียบรัฐบาล เมื่อวันจันทร์ที่ ๒๒ พฤษภาคม ศกนี้ ที่ประชุมได้ร่วมกันพิจารณาถึงปัญหาที่สำคัญๆ หลายประการ แต่ที่ควรจะเปิดเผยก็คือ กรณีที่รัฐบาล

(มีต่อหน้า ๑๐)

เกือบชนก็มีผิด ต้องพิจารณาโทษหนัก

อุบัติเหตุที่เกิดจากขบวนรถไฟชนกันในระยะนี้ดูหนาหูหนาตาเข้น ซึ่งการชนครั้งหนึ่งหมายถึงประชาชนต้องเสียชีวิตและสินค้ามนขบวนรถไฟต้องพินาศฉันเยิน การรถไฟจึงมีหนังสือเวียนกำชับจะลงโทษกันอย่างหนัก

พล.ท. หลวงเสรีเริงฤทธิ ผู้ว่าการรถไฟแห่งประเทศไทยได้มีหนังสือเวียนถึง

(มีต่อหน้า ๑๐)

กลุ่มค้านฝั่งธนบุรีจะฟ้องเลือกตั้ง ฟ้องแต่เขตหนึ่งสองสามเลือกแล้วเปนโมฆะ

การเลือกตั้งสมาชิกเทศบาล ซึ่งได้ผ่านพ้นไปแล้วเปนเวลา ๗ วัน เมื่อการเลือกตั้งเสร็จใหม่ๆ ผู้สมัครที่ไม่ได้รับเลือกตั้งทางฝั่งจังหวัดพระนครได้แสดงท่าทีว่าจะทำการฟ้องร้องการเลือกตั้งครั้งนี้ให้เปนโมฆะ และให้ทำการเลือกตั้งใหม่นั้น เปนอันว่าล้มเลิก แต่ทางด้านจังหวัดธนบุรี ซึ่งเสงบเงียบ แต่ได้แสดงอาการจริงจังที่จะฟ้องร้องการเลือกตั้งครั้งนี้ให้เปนโมฆะให้จงได้

กลุ่มฝ่ายค้านโดยเฉพาะกลุ่มนายเพทาย โรจนฤทธิ ซึ่งได้พ่ายแพ้การเลือกตั้งครั้งนี้ ได้มีการประชุมกันที่จะฟ้องร้องการเลือกตั้งสมาชิก

(มีต่อหน้า ๗)

ปรากฏมีเรือรบล้าอธิปไตยเสมอ ให้ฝึกใช้อาวุธบนผิวน้ำและใต้น้ำ

รัฐบาลของพระบาทสมเด็จพระเจ้าอยู่หัวขอประกาศให้ทราบทั่วกันว่า

(มีต่อหน้า ๗)

เกียงสัจจ์
ปีที่ ๑ ๒๔๙๙ สัจจ์ที่ถูกของข้าพเจ้าอย่าให้ถูกเสีย
วันพุธ ที่ ๒๗ พฤษภาคม พ.ศ. ๒๔๙๖

คลังยื่นเสนอกลาโหมให้ ครม. พิจารณา

นสพ.สิงคโปร์รายงานข่าวทัพอากาศไทยร่วมมือทัพอากาศฝรั่งเศส

ถึงคราวเสียสละกันหรือยัง

เนื่องจากสถานะการณ์รอบๆประเทศเราในปัจจุบันนี้มีท่าที่จำยังไม่อยู่ในความสงบ โดยเฉพาะอย่างยิ่งในแดนลาวซึ่งมีอาณาเขตเพียงลำแม่น้ำโขง กั้นกางเป็นเส้นพรมแดนกับประเทศไทยนั้นกำลังอยู่ในท่ามกลางเสียงปืนน้อยใหญ่ที่ฝ่ายเวียตมินห์มุ่งบุกทะลวงลงมาถึงประเทศลาวและกลายเป็นจุดหมายสำคัญที่โลกกำลังเพ่งมองดูด้วยความกระวนกระวายใจไม่ใช่น้อย

อันเหตุการณ์ผันแปรดังที่สุบัติขึ้นโดยปัจจุบันทันด่วนในประเทศลาวครั้งนี้ย่อมมีความสำคัญถึงสถานะการณ์ภายในประเทศไทยเราด้วยอย่างไม่มีปัญหาซึ่งทางรัฐบาลมิได้นิ่งนอนใจโดยเฉพาะอย่างยิ่ง นายกรัฐมนตรีพร้อมด้วยคณะผู้เชี่ยวชาญฝ่ายบริหารได้รีบรุดเดินทางไปตรวจสถานะการณ์ด้วยตนเองอยู่ในขณะนี้แล้ว เพื่อประโยชน์แก่การที่จะปฏิบัติการใดๆได้โดยทันท่วงที หากเหตุร้ายขยายตนเปลี่ยนโฉมหน้าเป็นการรุกรานประเทศไทยเราในอนาคต

แม้ว่าความคับขันจะยังไม่บังเกิดขึ้นภายใต้ฟ้าเมืองไทยเราก็ว่าการตระเตรียมตัวไว้ให้พร้อมสรรพในทุกหน่วยราชการเสียแต่นี้ๆโดยไม่ประมาทหรือถือเอาการคาดคะเนเหตุการณ์ถูกต้องมาเป็นเกณฑ์แล้ว เราเชื่อว่าประเทศไทยที่รักของเรา คงจะยังตั้งมั่นอยู่ได้ในโลกภาคนี้สมกับคำของพระที่ว่า "ความประมาทคือความตาย" เราได้ทราบข่าวด้วยความปีติยินดีที่กระทรวงการคลังได้มีมติแจ้งให้กระทรวงทะบวงการต่างๆ ให้ประหยัดเงินค่าใช้จ่ายประเภทการจรรอไว้ก่อนหากเกิดสถานะการณ์ขับขันขึ้นในวันใดพรุ่งจะได้นำมาใช้จ่ายเฉพาะหน้าก่อน ทั้งนี้เราเห็นว่าเป็นความรอบคอบของฝ่ายการคลังของประเทศที่มองเห็นการณ์โดดได้ทันท่วงทีอย่างหนึ่ง

ในด้านสมาชิกสภาผู้แทนราษฎรซึ่งเป็นผู้แทนของปวงชนทั้งหลายควรจะเริ่มมีความรู้สึกกระตือรือร้นในการเสียสละให้เป็นตัวอย่างแก่ประชาชนทั้งหลายทั้งปวงเพื่อความมั่นคงของประเทศชาติเสียแต่บัดนี้ การกระทำใดๆที่ก่อให้เกิดการแตกแยกในหมู่ในคณะ และกระทั่งในวงการของรัฐบาลควรพึงสังวรณ์ไว้ว่าบัดนี้ถึงเวลาแล้วที่ทุกคนในชาติจะต้องให้ความร่วมมือช่วยเหลือ ซึ่งกันและกันโดยมีจุดหมายปลายทางเดียวกัน.....นั่นคือความปลอดภัยของประเทศชาติ การเสียสละใดๆในยามประเทศชาติเรียกร้องและการประหยัดใดๆ เพื่อประคับประคองมิให้การเศรษฐกิจของประเทศ ต้องเอียงโซนลงโดยไม่จำเป็นนั้นย่อมเป็นการกระทำที่สมควรแก่กาลเวลาแล้วณบัดนี้

ความสุขสุรุ่ยร่ายในการจับจ่ายใช้สอยที่กินกว่าขอบเขตและความจำเป็นดังเช่นในการเลี้ยงอาหารที่คนราชการได้คบจัดขึ้นบ่อยๆ ด้วยการสั่งโต๊ะจีนเลี้ยงคราวละหลายสิบโต๊ะด้วยอาหารชั้นดีโดยต้องสิ้นเปลืองเงินสำหรับค่าอาหารมื้อเดียวเป็นหมื่นๆบาทแทนที่จะสั่งอาหาร

(มีต่อหน้า ๗)

เกี่ยวกับตอลงจ้างลูกจ้างทำงาน

บางอย่างให้สิทธิเกินควรขอให้พิจารณา

เนื่องด้วยกระทรวงการคลังได้เสนอว่ากระทรวงกลาโหมขอทำความตกลงจ้างลูกจ้างที่มีอายุครบ ๖๕ ปีแล้วรวม ๒ นาย ,โดยขอจ้างว่าเป็นผู้ที่มีร่างกายยังแข็งแรงมีความสามารถดี ประกอบทั้งเป็นผู้ที่ซื่อสัตย์สุจริต ปนที่ไว้เนื้อเชื่อใจของผู้บังคับบัญชา และในโอกาศเดียวกันนี้ ขอรับหลักการสำหรับถือปฏิบัติเป็นการประจำ เพื่อไม่ต้องขอทำความตกลงต่อไป

กระทรวงการคลังได้พิจารณาแล้วเห็นว่า การต่ออายุราชการของข้าราชการจะต่อได้ไม่เกิน ๖๕ ปี สำหรับลูกจ้างก็ควรปฏิบัติเช่นเดียวกัน แต่เมื่อปรากฏเหตุผลความจำเป็นตามที่กระทรวงกลาโหมขอแจ้งมานี้ ถ้าอนุญาตให้ต่อได้ก็ควรจะอนุญาตเป็นกรณีพิเศษเฉพาะรายบัญหาจึงมีอยู่ว่าจะให้ใครเป็นผู้อนุญาต กระทรวงการคลังพิจารณาเห็นว่า เมื่อระเบียบการจ่ายเงินบำเหน็จทำขวัญลูกจ้างให้ผู้บังคับบัญชาอนุญาตแล้วการต่ออายุในระยะนี้ก็ควรจะมอบให้ผู้บังคับบัญชาเป็นผู้พิจารณาอนุญาตได้โดยไม่ต้องตกลงกับกระทรวงการคลังแต่ในเรื่องเวลาซึ่งต่อให้ในระยะนี้เห็นว่าไม่ควรเอาเวลาทำงานเมื่ออายุเกิน ๖๕ ปีแล้ว รวมเข้าคำนวณจ่ายเงินบำเหน็จด้วย เพราะจะเป็นการให้สิทธิเกินสมควรไป จึงขอนำเสนอคณะรัฐมนตรีเพื่อพิจารณา

คณะรัฐมนตรีได้ประชุมปรึกษาลงมติ เมื่อวันที่ ๓ พฤษภาคม ๒๔๙๖ เห็นชอบด้วยตามที่กระทรวงการคลังเสนอ

อำเภอปทุมวันจะจ่ายบัตรประจำตัวแก่ประชาชนในงวดที่ ๓ หลังวันที่ ๑๕

ทางราชการอำเภอปทุมวันจังหวัดพระนคร ประกาศให้บรรดาผู้ยื่นคำร้องขอรับบัตรประจำตัวประชาชนที่อำเภอปทุมวัน ภายหลังวันที่ ๑๕ กุมภาพันธ์ ศกนี้ ไปขอรับบัตรดังกล่าวได้ ณ ที่ว่าการอำเภอ ตามลำดับวันที่ยื่นไว้ให้เสร็จสิ้นไปภายในเดือนพฤษภาคม ศกนี้

สำหรับรายที่ไม่มีเหตุขัดข้อง ตามวันและเวลาราชการ เว้นแต่วันใดตรงกับวันหยุดราชการก็ให้ยื่นขอรับบัตรในวันเปิดทำงาน วิธีการขอรับบัตรให้ไปด้วยตนเอง โดยนำใบรับคำร้องขอบัตรประจำตัวประชาชน (แบบ บ.ป.๒) ไปแสดงต่อพนักงานเจ้าหน้าที่ พร้อมกับนำเงินค่าธรรมเนียม ๒๕ สตางค์ไปชำระด้วย

กำหนดเขตเครองบินรัฐบาล ฝ่ายใดฝ่ายหนึ่งจะไม่ล้ำอธิปตัย

รายงานข่าวต่อไปนี้แสดงให้เห็นว่า เพื่อนบ้านชาวต่างประเทศสนใจต่อความเป็นไปของบ้านเมืองเราทั้งในการต่อต้านคอมมิวนิสต์เป็นอย่างไรได้เป็นอย่างดีในขณะเดียวกันที่หนังสือพิมพ์ไทย ซึ่งมักจะขาดความร่วมมือกับทางการนั้น หนังสือพิมพ์ต่างประเทศได้เสนอข่าวความสนใจต่อประเทศของเราจุดหน้าไปกว่ามาก

หนังสือพิมพ์ "เดอะเดรท ไทม์" พิมพ์ออกจำหน่ายเป็นภาษาอังกฤษในสิงคโปร์ประจำวันเสาร์ที่ ๒๐ เดือนนี้ เสนอข่าวจากกรุงเทพวันที่ ๒๒ ว่า เป็นครั้งแรกที่หลังจากเกิดเหตุการณ์ ที่ชายแดนของไทยขึ้น เนื่องจากทางฝรั่งเศสใช้เครื่องบินโจมตีขบวนการเวียตมินห์ที่จะเข้ายึดหลวงพระบางแล้วทิ้งระเบิดประปรายมาในเขตแดนไทยเมื่อวันที่ ๑๐ รวม ๓ ลูกนั้น ภายหลังจากที่กระทรวงการต่างประเทศไทยได้ยื่นประท้วงไปยังรัฐบาลอินโดจีนฝรั่งเศสแล้ว

"เดอะเดรท ไทม์" รายงานข่าวจากรัฐบาลไทยว่าได้มีการตกลงเป็นครั้งแรกระหว่างกองทัพอากาศไทยและกองทัพอากาศฝรั่งเศสในเรื่องลาดตระเวนทางเครื่องบินบนอากาศขึ้นแล้ว เมื่อวันศุกร์ที่ ๒๒ ซึ่งคาดก่อนว่าจะไม่ยอมให้มีการรุกล้ำอธิปตัยเกิดขึ้นอีก โดยทางกองทัพอากาศไทยจะจัดเครื่องบินขึ้นลาดตระเวนรักษาชายแดน นับตั้งแต่ท่าแพในเขตไทยตรงข้ามเมืองเวียงจันทร์ฝรั่งเศส และจากท่าแขกถึงตรงข้ามสุวรรณเขตของฝรั่งเศส ทางกองทัพอากาศฝรั่งเศสได้ยอมรับข้อตกลงข้อนี้แล้ว

ศึกษาช่วยเด็กให้มีที่เรียน

ด้วยตามที่กระทรวงศึกษาธิการได้แจงแนวการช่วยเด็กให้มีที่เรียน ให้ผู้ปกครองทราบ โดยเลขที่ทางวิทยุกระจายเสียงไปแล้วนั้น ปรากฏว่ายังมีผู้ปกครองเด็กอีกเป็นจำนวนมาก ได้นำเด็กซึ่งมีที่เรียนอยู่ในโรงเรียนใดเรียนหนึ่งแล้ว ไปร้องขอให้หน่วยช่วยเหลือในการเปลี่ยนย้ายที่เรียนด้วยเหตุผลต่างๆกันเป็นเหตุให้เสียเวลาการงานของผู้ปกครองเด็กนั้นเอง โดยใช้เหตุจึงขอชี้แจงแนวการช่วยให้เด็กมีที่เรียน เพื่อผู้ปกครองได้ทราบไว้อีกครั้งหนึ่งดังนี้

(มีต่อหน้า ๗)

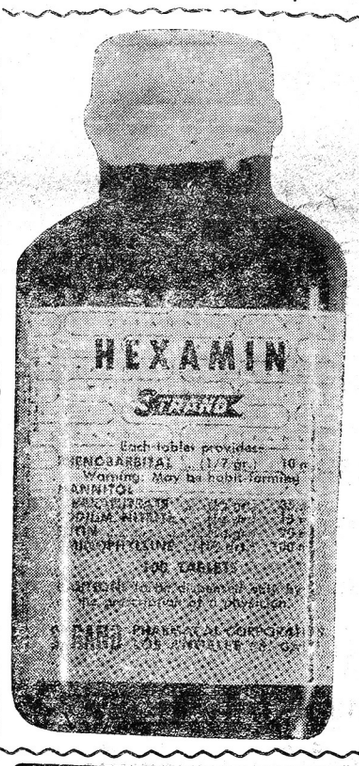

ความดันโลหิตสูง
โปรดใช้
HEXAMIN
(เฮ๊กซะมิน)
"STRAND"
ได้ผลชะงัดนัก
★
มีจำหน่ายทั่วไป และที่
บริษัท วรกัณฑ์ จำกัด
๒๓ ถนนพาหุรัด บ้านหม้อ
โทร. ๒๐๕๐๕

VARTA-Mipor
แบตเตอรี วาร์ตา

อัดแห้ง อัดแห้ง
มีชื่อเสียงมาก่อนสงคราม ตกมาถึงแล้ว
แยกด้วยแผ่นยางเคมี "ไมเปอร์"
คุณภาพดีกว่าเดิม ทำในประเทศเยอรมัน
ผู้แทนจำหน่าย
บริษัท ลินด์ทีวีส (ประเทศไทย) จำกัด
LINDETEVES (THAILAND) LIMITED
ตึกธนาคารแห่งอเมริกา โทร. 30564

ประดิษฐกรรมชั้นสูง ที่นำหน้าอยู่เสมอ
ได้รับความชมเชยทั่วโลก
คอร์นาวิน

ชำนาญการสร้างมาแล้วกว่า
35 ปี
CORNAVIN
GENEVE
กันแม่เหล็ก กันสะเทือน กันน้ำ เครื่องคงทนถาวร ท่านจะภูมิใจเมื่อท่านได้เป็นเจ้าของ
บริษัท ก้วงเฮงล้ง 539 เจริญกรุง เอเย่นต์

ยาเม็ดโรคผิวหนัง ผ.ก.ส. ขวดละ 65 บ.
แก้ริดสีดวงทวาร ริดสีดวงจมูก
ห้างขายยาจี่เสือง
ถนนศรีเวียง (ตรอกไก่)
บางรัก พระนคร
เวลาทำการ 14-16 น.
โทร. 31441

ฝูงบ้อมบินบี๒๙บอมหนักเส้นทางแมนจูเรียเกาหลีเหนือ

อังกฤษเริ่มอพยพผู้หญิงและเด็กออกจากดินแดนอียิปต์

ทูตอเมริกันประจำกรุงโตเกียวหารือนายทหารเรือผู้ใหญ่ที่ฮาวายเพื่อตกลงคืนเกาะให้ญี่ปุ่น

การทิ้งระเบิดเปนไปโดยยาก เพราะต้องฝ่าลมเมฆและฝน

ข่าวจากยุทธภูมิเกาหลีแจ้งว่า ฝูงบ้อมบินพิเศษ บี. ๒๙. รวม ๑๕ เครื่องได้บินฝ่าลมเมฆหนาทึบ และฝนตกหนักไปโจมตีแหล่งชุมพลคอมมิวนิสต์ ด้านตะวันออกเฉียงเหนือของเมืองปองยาง ซึ่งอยู่ในทางด่าเดียงสายสำคัญของคอมมิวนิสต์ จากแมนจูเรียเข้าไปในเกาหลีเหนือ การโจมตีอย่างหนักหน่วงคราวนี้ ดำเนินไปหลังจากได้รับรายงานจากนักบินตรวจการณ์ว่ามีความเคลื่อนไหวของกำลังทหารคอมมิวนิสต์มากขึ้น ในอาณาบริเวณที่กล่าวข้างต้น และปรากฏว่าการโจมตีก่อให้เกิดความเสียหายมากโดยเผชิญการต้านทานของกลุ่มปืนต่อต้านอากาศยานคอมมิวนิสต์ไม่รุนแรงเท่าใดนัก

อนึ่ง ได้มีฝูงบินประจัญบานฝ่ายข้าศึกปรากฏอยู่ในบริเวณใกล้เคียง แต่ฝูงบินนี้ก็ไม่พยายามเข้าขัดขวางการโจมตีของบ้อมบินอย่างใดเลย ข่าวแจ้งต่อไปว่าฝูงบินจากกองเรือบรรทุกเครื่องบินสหประชาชาติไปโจมตีที่หมายทางทหารใกล้เมืองโซเซ็น ในภาคตวันออกของเกาหลีเหนือ ทำความเสียหายอย่างหนักให้แก่คลังยุทธสัมภาระและวิถีทางด่าเดียงของคอมมิวนิสต์

ขณะเดียวกันข่าวจากฮ่องกงแจ้งว่า เรือบรรทุกเครื่องบินขนาดระวางขับน้ำ ๑๗,๐๐๐ ตันของอังกฤษชื่อ "ทลอร์" ไปถึงฮ่องกงแล้ว ระหว่างเดินทางจากสมรภูมิเกาหลีกลับไปยังอังกฤษ ฝูงบินแบบ "ซีฟิวรี่" และ "ไฟร์ฟลาย" ของเรือบรรทุกเครื่องบินดำนี้ ได้ปฏิบัติการประมาณ ๙๐๐ เที่ยว นับตั้งแต่เริ่มสงครามเกาหลี ซึ่งนับว่าเปนสถิติสูงสุดเหนือเรือบรรทุกเครื่องบินลำอื่นใดในกองทัพเรือสหประชาชาติ

ถ้าลงการณ์ของกองบัญชาการทัพสนามสหประชาชาติแจ้งว่า ระหว่างสัปดาห์ซึ่งสิ้นสุดลงเมื่อวันที่ ๒๑ เดือนนี้ ฝ่ายคอมมิวนิสต์เสียทหารในการระดมพลิดินทางสมรภูมิเกาหลีประมาณ ๕๓๐๐ คน ซึ่งในจำนวนนี้เสียชีวิตประมาณ ๓๐๐๐ คน นับว่าเปนสถิติสูงสุดในรอบสัปดาห์ นับตั้งแต่เดือนพฤศจิกายน ที่แล้วเปนต้นมา

อนึ่งข่าวจากกรุงนิวเดลฮี เสนอถ้าลงการณ์ของรัฐบาลอินเดียว่า หน่วยสนารักษ์ของอินเดีย ซึ่งปฏิบัติการสมทบอยู่กับกองทัพสหประชาชาติทางสมรภูมิเกาหลีตั้งแต่เดือนพฤศจิกายน พ.ศ. ๒๔๙๓ จะได้รับการผลัดเปลี่ยนในไม่ช้าในไม่ช้า โดยกำหนดจะผลัดเปลี่ยนเปน ๒ รุ่น รุ่นแรกในราวเดือนกรกฎาคมศกนี้.

เพราะการเจรจาโดยสันติไร้ผล และการคุกคามของผู้นำอียิปต์

ข่าวจากกรุงลอนดอนแจ้งว่า การอพยพพลเรือนชาวอังกฤษประเภทที่ไม่มีความจำเปนสำคัญอย่างใดจะต้องอาศัยอยู่ในดินแดนอียิปต์ต่อไป ได้เริ่มขึ้นแล้ว โดยเฉพาะผู้หญิงและเด็กทั้งนี้ เปนไปตามคำแนะนำของทางการรัฐบาลอังกฤษซึ่งชี้แจงว่า เปนความเคลื่อนไหวเพื่อป้องกันไว้ก่อนสืบเนื่องจากความตึงเครียดแห่งการคราวรเพื่อแสวงหาความตกลงในปัญหาคลองสุเอซระหว่างอียิปต์กับอังกฤษ และสืบเนื่องจากท่อยแถลงอันมีลักษณะคุกคามของพวกผู้นำอียิปต์บางคนอีกทั้งยังมีเหตุการณ์ร้ายแรงเคยอุบัติขึ้นแล้วในอดีตด้วย

อย่างไรก็ดี ทางการอังกฤษชี้ชัดว่า การแนะนำให้พลเรือนชาวอังกฤษอพยพจากดินแดนอียิปต์ดังกล่าวนี้ไม่เกี่ยวข้องอย่างใดกับการ

ณ์ที่เซอร์ เรด์ฟ สติเวนซน เอกอัครราชทูตอังกฤษประจำกรุงไคโร เดินทางกลับไปยังกรุงลอนดอน เพื่อพักรักษาตัว เนื่องจากสุขภาพไม่ปกติ

ขณะเดียวกัน ความข่าวรอยเตอร์แจ้งว่า เมื่อคืนวานซืน ชาวอียิปต์ถืออาวุธจำนวนหนึ่ง พยายามจะบุกรุกเข้าไปในโรงงานกรดน้ำดื่มของอังกฤษ ใกล้เมืองอิสไมเลีย ในบริเวณคลองสุเอซ แต่กองทหารรักษาการณ์ของอังกฤษ ได้รับไล่ชาวอียิปต์ดังกล่าวถอยไป ภายหลังการยิงโต้ตอบกันบ้างเล็กน้อย.

ส่วนพลจัตวา ดาร์โลส โลมิวโร ซึ่งลาออกจากตำแหน่งเอกอัครราชทูตฟิลิปปินส์ประจำกรุงวอชิงตัน และตำแหน่งผู้แทนถาวรของฟิลิปปินส์ประจำองค์การสหประชาชาติ เพื่อเข้าแข่งขันรับแต่งตั้งเปนผู้แทนพรรคดิเมอรัล เข้าชิงตำแหน่งรับเลือกตั้งเปนประธานาธิบดีฟิลิปปินส์ในเดือนพฤศจิกายนหน้านั้นไม่ได้รับแต่งตั้งอย่างใด โดยพลจัตวาโรมิวโล และกลุ่มผู้สนับสนุนพากันเดินออกจากที่ประชุมใหญ่ของพรรคดิเมอ

(มีต่อหน้า ๘)

สหรัฐทดลองปืนใหญ่ปรมาณู

วิทยุกระจายเสียงอังกฤษแจ้งว่า การทดลองปืนใหญ่ใช้กระสุนปรมาณูเปนครั้งแรกในสหรัฐอเมริกา กำหนดกระทำกัน ณ สนามทดลองใกล้เมืองลาส เวกาส ในมลรัฐเนวาดาตั้งแล้ว ปืนใหญ่ดังกล่าวมีขนาดกว้างปากลำกล้อง ๑๑ นิ้ว ตั้งยิงในระยะห่างจากเป้าที่หมาย ๒๒ กิโลเมตร และบังคับการยิงโดยใช้กลไกไฟฟ้าจากหอบังคับการยิง ซึ่งอยู่ห่างไกลจากตัวปืน อนึ่งในบริเวณเป้าที่หมายได้จัดตั้งอาวุธบางประเภทไว้เช่นรถถังปืนใหญ่ ทดลองว่าอำนาจในการทำลายของกระสุนปืนใหญ่ปรมาณูมีเพียงใด นอกจากนี้ยังมีผู้สังเกตการณ์และเจ้าหน้าที่ผู้เชี่ยวชาญประจำอยู่ในที่กำบังแข็งแรงห่างจากจุดระเบิดประมาณ ๕๕๐๐ เมตร เพื่อทำการทดสอบด้วย.

เปนเกาะบางแห่งที่อยู่ระหว่างแผ่นดินใหญ่ญี่ปุ่นกับโอกินาวา

ข่าวจากกรุงโตเกียวแจ้งว่า นายจอห์น อัลดิซัน เอกอัครราชทูตประจำกรุงโตเกียวคนใหม่แทน นายโรเบิร์ต เมอร์ฟี เดินทางโดยเรือเดินสมุทรไปถึงญี่ปุ่นแล้ว นายอัลดิซันแถลงเมื่อไปถึงเมืองโยโกฮามาว่า รัฐบาลอเมริกันไม่มีเจตนาจะตั้งเงื่อนไขต่อรัฐบาลญี่ปุ่นประการใด สำหรับแผนการณ์อำนวยความช่วยเหลือทางทหารและทางเศรษฐกิจให้แก่ญี่ปุ่นตามระบบรักษาความมั่นคงร่วมกัน

อย่างไรก็ดีนายอัลดิซันชี้แจงว่า ตามขนบที่เคยปฏิบัติกันมานั้นนานาประเทศที่ได้รับความช่วยเหลือประเภทนี้จากสหรัฐอเมริกา ก็ย่อมจดทำข้อตกลงว่าด้วยการรักษาความมั่นคงร่วมกันกับฝ่ายที่ได้ให้ความช่วยเหลือดังกล่าวด้วย

อนึ่ง นายอัลดิซันเปิดเผยว่า ระหว่างเดินทางไปยังญี่ปุ่นคราวนี้ เขาได้เจรจาหารือกับเจ้าหน้าที่ชั้นอาวุโสของทางการทหารเรือสหรัฐที่โฮโนลูลู ในเรื่องดูทางที่จะมอบเกาะบางแห่ง ซึ่งตั้งอยู่ระหว่างแผ่นดินใหญ่ ญี่ปุ่นกับเกาะโอกินาวากลับไปอยู่ในปกครองของญี่ปุ่นด้วย

ขณะเดียวกันนายอัลดิซันแสดงความเชื่อมั่นว่า รัฐบาลและประชากรญี่ปุ่นคงมีความปรารถนาสอดคล้องกับรัฐบาลและประชากรอเมริกัน ในอันจะร่วมมือกันโดยทุกวิถีทางที่จะพึงกระทำได้ เพื่อส่งสริมสันติภาพและความไพบูลย์ของกลุ่มประเทศเสรีย่านปาซิฟิกทั้งมวล

อ่านเกร็ดสดิ ข่าวรวดเร็วทันใจ

ทางการตำรวจญี่ปุ่นทั่วประเทศ ค้นหาหัวหน้าคอมมิวนิสต์

ข่าวจากกรุงโตเกียวแจ้งว่า ทางการตำรวจญี่ปุ่นเปิดเผยว่า พวกหัวหน้าคอมมิวนิสต์ญี่ปุ่นอีก ๗ คน ซึ่งคงหลบหลีกการจับกุมของ

(มีต่อหน้า ๘)

โรมิวโล พาพวกออกจากที่ประชุม เนื่องจากที่ประชุมไม่รับข้อเสนอ

ข่าวจากกรุงมนิลาแจ้งว่า ในการประชุมใหญ่ของพรรคดิเมอรัลแห่งฟิลิปปินส์ ณ กรุงมนิลาเมื่อวานนี้ที่ประชุมได้ลงมติตั้งประธานาธิบดี คิริโน กลับเข้าแข่งขันรับเลือกตั้งเปนประธานาธิบดีอีกคำรบหนึ่งในฐานะผู้แทนของพรรคดิเมอรัล ในการออกเสียงเลือกตั้งทั่วประเทศซึ่งกำหนดจะกระทำกันในเดือนพฤศจิกายนหน้า

"ซันตาน่า ปอมเมด"

ปรุงด้วยตัวยาพิเศษ ใช้แล้วเย็นจากผม บำรุงรากผมและรักษาเส้นผมโดยตรง กำจัดรังแค โรคสิว สีรักษะทิตรมานต่าน แก้คนหงอก ผมร่วง เส้นผมกรอบแห้ง ใช้แล้วเส้นผมจะดำอ่อนสวย

มีจำหน่ายปลีกและส่งที่ ชัยรัตน์ บางลำภู

SANTANA LABORATORY

มีจำหน่าย ส่งตาม ร้านค้าใน ลำเพ็ง คือ คงเซ้ง จินเม่งเฮง ยงเชียงเฮ็ง เหม้งเซ้ง จินซิน

Electrolux
Silent REFRIGERATORS

ตู้เย็น อิเล็กโทรลักซ์

ทำความเย็นด้วยตะเกียงน้ำมันก๊าส

เปนที่นิยมกันแพร่หลาย ไว้ใจได้

มีจำหน่ายตั้งแต่ 1.5 คิว ถึง 7.1 คิว

เชิญชมได้ที่

บริษัท ดี. คูเปอร์-ยอนสตัน อาคาร ๑ ถนนราชดำเนิน

และตามเอเย่นต์ทุกจังหวัด

ประจักษ์

มีเล่นซ์.. วิเศษ

"ไอการ์ด" IGARD

★ เบาหวิวและแน่นใสกว่า

★ สดวก สบาย และปลอดภัยกว่า

★ ถูกต้องหลักวิชา และทันสมัยกว่า ฯลฯ

มีแห่งเดียวในประเทศไทย

ที่ ห้างแว่นตาประจักษ์

เชิงสพานมอญ สี่แยกพระยาศรี โทร. ๒๓๐๖๙

สถานตรวจสายตา และประกอบแว่นที่นิยมให้ความไว้วางใจมานาน เพราะไม่ใช้ดวงตาของท่านเปนเครื่องมือทดลอง

คอลัมน์นี้มีเรื่อง
วงพิสดาร

รัฐจะช่วยอาชีพคนไทย ?

ข่าวใหญ่ในสองสามวันนี้เห็นจะไม่มีข่าวใดที่จะน่าสนใจเท่ากับข่าวที่หัวหน้ารัฐบาลแสดงเจตนาจำนงจะช่วยเหลืออุ้มชูคนไทยให้ได้รับความสดวกสบายในเรื่องสถานที่อยู่อาศัยในทำเลการค้าเคียงคู่ไปกับชาวต่างด้าวและได้สั่งให้กระทรวงมหาดไทยรีบดำเนินการสอบสวนแล้วอีกข้อหนึ่งซึ่งเป็นข่าวเล็กน้อยแต่ประการใดหลังจากถูกตั้งข้อสงสัยจากนักหนังสือพิมพ์ที่จ.อ.พร.นครสวรรค์ ตลอดน้ำบริโภคอย่างสั้นๆ.....นั่นคือรัฐบาลเริ่มกวดขันนโยบายส่งเสริมให้คนไทยได้ทำกิจการค้าอย่างเป็นล่ำเป็นสันขนาดตั้งตัวยืนครงเดียวเท่าเทียมกับชนต่างด้าวได้โดยไม่น้อยหน้า เพื่อให้การเศรษฐกิจตกอยู่ในมือคนไทยบ้างตามควรแก่กำลังความรู้ความสามารถของแต่ละคน

ปัจจุบันนี้ดูเหมือนว่าอาชีพที่เป็นล่ำเป็นสันของประชาชนคนไทยทั่วไปนั้น (โดยเฉพาะพระนคร) ก็คือการรับราชการ และการเป็นเสมียนพนักงานตามร้านค้าต่างตามห้างร้านและบริษัทโดยทั่วไป การที่ประชาชนคนไทยส่วนมากพากันไม่ฝันที่จะเป็นใหญ่เป็นโตในวงราชการ มีอำนาจวาสนาพั่งกระดิ่งท้ายอยู่กับโต๊ะทำงาน เป็นเจ้าของตึกอันรโหฐาน และรถยนต์คันงามๆ หลากหลายนั้นก็พอเห็นปรากฏว่าอย่างมาแล้วทุกยุคทุกสมัยว่า การได้มาซึ่งเก้าอี้แห่งเงินทองด้วยการรับราชการนั้น ย่อมเป็นความสดวกสบายว่าการประกอบธุรกิจการงานใดๆ ทั้งสิ้น ประชาชนคนไทยส่วนมากต่างเล็งผลความรู้สึกทะเยอทะยานผ่าไม่ในกิจการบ้านเมืองและหลงใหลอยู่กับอาชีพรับราชการอย่างแพร่หลาย ซึ่งเป็นโอกาสอันดีแก่บรรดาคนต่างด้าวทั้งหลายพากันฉวยโอกาสเข้าครอบครองกิจการค้าเสียสิ้น

การที่รัฐบาลได้แสดงน้ำใจอันดีงามที่จะเข้าช่วยโอบอุ้มกิจการค้าของประชาชนคนไทยให้ก้าวหน้าสืบต่อไปพร้อมกับส่งเสริมให้คนไทยได้ทำการค้ากันมากยิ่งกว่าเข้ารับราชการดังนี้ ย่อมเป็นการกระทำที่เหมาะสมกับภาวะการณ์ทั่วๆ ในอย่างยิ่ง เราหวังว่ารัฐบาลคงจะได้ส่งเสริมท่าทีในการให้ความช่วยเหลือแก่พ่อค้าคนไทยอย่างเต็มภาคภูมิด้วยความมุ่งหวังที่จะให้เกิดประโยชน์แก่พ่อค้าคนไทยอย่างจริงจัง การที่จะดึงเอากิจการค้าหลายประเภทที่คนต่างด้าวครอบครองอยู่ก่อนมาหยิบยื่นให้แก่คนไทยท่านั้น เราเชื่อว่ารัฐบาลคงจะนี่แผนการจัดสรรปันส่วนและกีดกันพ่อค้าต่างด้าวไว้มิให้รุกล้ำเข้ามาทั้งในทางตรงและทางอ้อมอย่างเด็ดขาด

พ่อค้าต่างด้าวเคยมีวิธีการแซกซึมในวงการค้ามาแล้วทั้งทางตรงโดยอาศัยอิทธิพลทางการเงินทุนและการให้ความช่วยเหลือจากวงราชการของเราเองอย่างได้ผลดีมาแล้ว การแซกซึมในทางอ้อมนั้นน่าจะได้แก่การที่รัฐเคยดำเนินการค้าแบบเผูกขาดโดยมอบให้องค์การหนึ่งองค์การใดไปดำเนินการนั้นน่าจะปรากฏว่าองค์การเหล่านี้แหละเป็นต้นเหตุส่งเสริมให้พ่อค้าต่างด้าวทำการค้าอ้างวางยิ่งขึ้นด้วยอิทธิพลทางการเงินและการให้ความเห็นอกเห็นใจกันตามเหลา (โฮเต็ลเจ็ก) และรอบๆ วงวุฒิสาพาชีดานกระทั่งต่างฝ่ายต่างเห็นอกเห็นใจซึ่งกันและ

(มีต่อหน้า ๖)

ศึกอินโดจีน.

เผยเบื้องหลังการบุกตลุยของทัพเวียตมินห์ที่จะยึดเอาเมืองหลวงพระบางให้ได้เมื่อต้นเดือนที่แล้วมานั้น ผลที่สุดการบุกอย่างหนักของทัพเวียตมินห์ก็สลายตัวลงไปเองเมื่อทัพหน้าของเวียตมินห์ถึงชานหลวงพระบางเพียง ๙ ไมล์

ต่อจากหน้า

"พุ—ยอ" ได้ขึ้นมาบนทองทัพปุ่นที่การบุกตีลงสนเมื่อเดือนกันยายน ๑๙๔๐

ส่วนทางพวกญวนนั้นก็แน่นอนจะรู้ดีกันว่า แผนการของจีนนั้นแตกต่างไปจากแผนการของเวียตมินห์จริง ชาวญวนก็มิได้ตัดต้นประการใด ทั้งนี้เพราะชาวญวนเห็นดีว่า เขาจะพากันได้รับประโยชน์อันเหลือหลายจากการช่วยเหลือของจีน ซึ่งมีอยู่ในขณะนี้ ซึ่งนับได้ว่าเป็นหัวเลี้ยวหัวต่อ ชาวญวนเห็นว่า การที่มีหลักแหล่งอยู่บนชายแดนของประเทศของตนนั้น ประกอบด้วยได้รับอาวุธยุทธภัณฑ์และการเงินจากจีนเช่นนี้ ทำให้ญวนได้รับความสดวกยิ่งในอันที่จะดำเนินตามแผนได้ตนของตนในอินโดจีน เพราะเขาสามารถทำการโจมตี และปลุกปั่นก่อกวนความสงบในอินโดจีนได้อย่างดีที่สุด— และถ้าหากแม้นว่า แผนการของเขาได้รับการล้มเหลวเขาก็ยังมีโอกาสพากันหากแม้นจะได้ประสพความล้มเหลวขึ้นด้วยประการใดๆ ก็ตามแผ่นผืนแผ่นดินจีนนี้ยังจะให้ความคุ้มครองพำนักอาศรัย ซึ่งทางอินโดจีนจะไปตามตัวไม่ได้อีกด้วย

พอเถิดมีชีวิตได้วันเดียวเท่านั้น คณะเวียตมินห์ก็ได้

พระเจ้านโรดมสีหนุ

พระเจ้าศรีสว่างวงศ์

ดลุยดำเนินการแห่งพรรคซึ่งหนักไปในทางโฆษณาชวนเชื่อยิ่งกว่าการแสดงทารุณกรรมอย่างที่เคยมา แรกที่เริ่มการโฆษณา เป็นการใหญ่ก็คือเดวันดังเกียเหนือโดยนำการแจกจ่ายใบปลิวเลมิดและทำลายอิทธิพลวกขุนนางญวน แข็งข้อต่อเจ้าหน้าที่ โจมตีบ้านทหารพื้นเมืองอะไรต่ออะไรเหล่านี้ซึ่งยังไม่นับว่าอยู่ในขีดรุนแรง ทั้งนี้ก็เพื่อเพียงแต่จะสร้างบรรยากาศอันเหมาะสมไว้ในหมู่พวกชาวเรา ในอันที่จะเรียกระดมสมรรคพรรคพวกในโอกาสต่อไป เขายังมิต้องการความสำเร็จในการปฏิวัติในขั้นนี้ เขาต้องการที่จะให้เขตแดนอันเต็มไปด้วยภูเขานี้ เป็นแหล่งชุมพลที่จะเริ่มงานปฏิวัติแห่งพรรคคอมมิวนิสต์ในอินโดจีนต่อไปข้างหน้า

พันธมิตรอันปลาดระหว่างจีนก๊กมินตั๋งกับญวนคอมมิวนิสต์ก็ได้ดำเนินไปด้วยดี จงกระทั่ง จอมพลจางฟากุย นักเอะใจขึ้นมาในวันหนึ่งว่า โฮจิมินห์นิดหักหลังเสียแล้ว เพราะเหตุการณ์ที่เป็นไปนั้น มิได้เป็นไปตามแผนการของทางฝ่ายจีน หากแต่ได้ดำเนินไปโดยอิสระตามความคิดเห็นของโฮจิมินห์ — จอมพลจีนจึงเลยจับ "ลุงโฮ" ลูกสมุน "ลุงโจ" เข้าขังเสียเป็นเวลาถึง ๑๘ เดือนจนถึงปี ๑๙๔๓

ระหว่างที่ "ลุงโฮ" ถูกขังอยู่นั้น ทางฝ่ายจีนก็ได้ปรับปรุงกิจการคอมมิวนิสต์ทางด้านอินโดจีนให้ดีขึ้นตามแผนการเดิมพอได้โอกาสจีนก็บีบบังคับให้พวกรบกู้ญวนที่ได้หลบลี้ภัยไปอยู่กับจีน พร้อมด้วยพวกคอมมิวนิสต์เวียตมินห์ และพวกที่นิยมญี่ปุ่นรวมเข้าเป็นพวกเดียวกันได้ การบังคับบัญชาของจอมพลจางฟากุย และบรรดานายทัพนายกองของเขาเข้าเป็นแนวชาติ เรียกกันสั้นๆ ว่า "พรรคคองมินห์ทอย" มีนโยบายอันเด็ดเดี่ยวอยู่ที่การกู้เอกราชเป็นนาม

พวกนิยมญี่ปุ่นนี้คือพวกพุกคว๊อกที่ได้ร่วมมือกับญี่ปุ่นทำการรบที่หลังสนเมื่อเดือนกันยายน ๑๙๔๐ แต่ไม่เป็นผลสำเร็จต้องพากันกระจัดกระจายหลบลี้ภัยดังที่ได้กล่าวมาแล้ว

นักการเมืองญวนก็เหมือนกับนักการเมืองชาวตวันออกทั้งหลาย ที่ดอยแต่ชิงดีชิงเด่นกัน ฉันนี้เรื่องการรวมพรรคร่วมมือกันแห่งนักการเมืองทั้งหลายในตอนนี้จึงยุ่งยากและเหลือที่เจรจาบอกเล่าให้เข้าใจได้ถึงแม้แต่เพียงโดยย่อ ความอิจฉาตาร้อนกับ

ฝนเป็นเหตุให้การออกล่าพวกเวียตมินห์ต้องชงักลง การใช้รถเป็นพาหนะเกือบไม่ได้ผลเลย

บุญของชาวพื้นเมือง

ข่าวการไปตรวจราชการของคณะผู้ติดตามท่านเพราะไปถึงเมืองชัยภูมิสถานที่ราชการทุกแห่งจัดทำความสอาดซ่อมแซมดีขึ้นกว่าเดิมมาก โดยเฉพาะอย่างยิ่งได้รับการถมดินเทหินทั้งกลางวันและกลางคืน

ผมนึกแล้วว่ามันก็ดี
ร่วมร้อย นับว่ามโหฬารเอาก็
มิติหรือโทรภาพก็ไม่ปาน

เสถียรภาพ

รัฐบาลฝ่ายเสรีลาออก ถูกรัฐสภา
ประชาธิปตัยเก่าๆ ไม่
ไม่ได้ ลองเปนรัฐบาลไทยซิ
รัฐสภาเสียเรียบไปเลย !

เรื่องหวาดเสียววันนี้

อเมริกาจะส่งทหารมา (ไทย) ถ้า
ปรีอว์ ลูกช้างมองเห็
ตาซังเปลี่ยนมือกันยึดกรุงเทพฯ
แบบเก หลีมาจนวันนี้อยู่รำไร
อเมริกาจะส่งทหารมาถ้ามีเหตุเช่นนี้
เรียกร้องให้ชายทำการต่อต้าน—*หัวข่าวใหญ่*
แล้วทหาราสหประชา
ลงไปจนตุรกี กุระข่าผู้รบเก่งอ
เข้ามารุกปราดๆ ถอยรูดๆ
ขาดเปนของขวัญเหมือนที่เราเห็

ชมรวาทีมางทิว ฉี
เมมเมธามิทีนยี ก็ป

การแข่งดีกันทั้งในเรื่องส่วนตัว และส่วนรวม ทั้งเป็นประเพณี ของนักการเมืองญวนแต่ไหนแต่ไรแล้ว คนแตกพรรคแตกพวก คอยใส่ร้ายกันเองจึงได้มีอยู่เสมอ แต่อย่างไรก็ตาม ในตอนนี้ทางฝ่ายจีนก็จัดให้ร่วมมือกันได้ แม้แต่จะชั่วครู่

ด้วยเหตุฉนี้ พอถึงเดือนมีนาคม ๑๙๔๔ ภายใต้อิทธิพลของจีน ญวนพวกนี้ก็ได้ประกาศเอกราชแห่ง—แดนอานาม ขึ้นที่ตาเจียว รัฐบาลชั่วคราวของญวนนี้มีตรุง หยยกอง ผู้ซึ่งเป็นนักปฏิรูป และซึ่งได้หนีภัย

(มีต่อหน้า ๘)

จาก....ผู้ทุกข์ร้อน

"อาวุธปืน"

กราบเรียน พณฯ ท่านนายกรัฐมนตรี ผ่านบรรณาธิเกียรติศักดิ์

ด้วยพวกกระผมในฐานเปนราษฎรของรัฐฯ ซึ่งมีหน้าที่เสียภาษีอากรให้แก่รัฐฯ อยากจะขอความกรุณาจากพณะท่านบ้างคือ เรื่องการออกกฎหมายใหม่เกี่ยวกับอาวุธปืนนั้น ผมยังมีข้อข้องใจอยู่มาก เพราะเหตุใดทางรัฐฯ จึงให้ราษฎรผู้ขอมีอาวุธปืน ต้องให้ผู้ว่าราชการภาคเปนผู้เซ็นสั่งอนุญาตให้ด้วย และเมื่อให้ท่านผู้ว่าราชการภาคเปนผู้เซ็นสั่งอนุญาตแล้ว เหตุใดพวกกระผมขออนุญาตมีอาวุธปืน ซึ่งเปนบุคคลที่ทาง — การได้สอบสวนดูแล้วว่าเปนผู้ที่สมควรมีอาวุธปืนได้จริง ขอได้ตั้งแต่เริ่มออกกฎหมายใหม่ มาจนบัดนี้ทำไมไม่เห็นท่าว่า เรื่องราวคำร้องขออนุญาตของพวกกระผมตกมาให้สักที ไปถามที่ ที่อำเภอ ๑ เดือนต่อ๔ครั้ง เขาก็บอกว่าเรื่องราวยังไม่มา จนบึกว่าเช้านี้แล้ว จนพวกกระผมหมดอาลัยที่จะอยากได้ เพื่อไว้ป้องกันตัวไปตามกัน ครั้นจะไม่ไปตอบทองถามก็กลัวโจรผู้ร้ายทางบ้านเข้าอีก ต้องเสียเวลาเดินทางมาอำเภอเพื่อมาตอบฟังว่าคำร้องที่ขอไปนั้น ส่งกลับมาจากผู้ว่าราชการภาคแล้วหรือยัง แต่แล้วก็เงียบหายตามเคย หรือท่านผู้ว่าราชการจะไม่อนุญาตให้หรืออนุญาตไหก็ไม่เห็นส่งคำร้องนั้นกลับคืนมาเลย เงียบหายไปเฉยๆเลยไม่รู้เรื่องกันต้องทำให้พวกกระผมเดือดร้อน ในเรื่องมาตอบทองถามคำร้องนั้นจนกระทั่งบัดนี้ พวกกระผมส่งคำร้องขออนุญาตซื้อปืน ๓๐ กว่าราย เพื่อขออนุญาตจากผู้ว่าราชการภาคเปนเวลาปีกว่าแล้ว ปรากฏว่าไม่เห็นส่งคำร้องของพวกกระผมกลับคืนมาสักราย จะอนุญาตหรือไม่อนุญาตเลยไม่ต้องรู้กัน เรื่องนี้พวกกระผมจึงขอความกรุณาจากพณฯ ท่านช่วยพิจารณาออกกฎหมาย ให้เปนแบบเก่าคือ ให้นายอำเภอของอำเภอนั้นๆเปนผู้มีอำนาจในการเซ็นสั่งอนุญาตให้พวกกระผมมีอาวุธปืนได้เลย โดยไม่ต้องผ่านผู้ว่าราชการภาคจะดีกว่า เพราะการที่ให้ผู้ว่าราชการภาคเปนผู้เซ็นสั่งอนุญาตนั้นมีผลเสียหายให้กับพวกกระผมมากคือ ๑. พวกกระผมถูกคุกคามจากโจรผู้ร้าย โดยมีทรัพย์สมบัติคุ้มครองอยู่มาก จำเปนต้องมีอาวุธปืนไว้ป้องกันและรักษาสมบัติของพวกกระผม ๒ ในเมื่อผู้ร้ายรู้ว่าพวกกระผมขออนุญาตซื้ออาวุธปืนไม่ได้เช่นนี้มันก็จะพากันมาปล้นพวกกระผมหมด โดยพวกกระผมไม่มีอาวุธจะต่อสู้ได้เลย ๓. เปนทางนำมาให้ปืนเถื่อนระบาดขึ้นอีก โดยผู้ผลิตปืนเถื่อนจะถือโอกาสผลิตขายได้มากขึ้น เพราะเห็นว่าราษฎรบังอนุญาตซื้อยากที่ต้องไปซื้อเขาก็เลยกลายให้ผู้ทุจริตเพิ่มขึ้นอีก เพียงเท่านี้ พณฯ ท่านก็มองเห็นทางเสียกับพวกกระผมได้ดีแล้ว ฉนั้นกระผมจึงเห็นว่าไม่สมควรและไม่มีประโยชน์อันใดเลยที่จะให้ท่านผู้ว่าราชการเปนผู้เซ็นสั่งอนุญาต ในกฎหมายเก่าคือให้ท่านนายอำเภอเปนผู้มีอำนาจเซ็นสั่ง—อนุญาตดีอยู่แล้ว เพราะพวกกระผมมีเหตุฉุกเฉินอันใดก็ขอได้ทันทีจากนายอำเภอและไม่เห็นว่าจะเปนภัยแก่ทางราชการอย่างใด

เรื่องกระสุนปืนก็เหมือนกัน กระผมไม่เห็นสมควรอย่างยิ่งที่ทางรัฐบาลให้ท่านผู้ว่าราชการภาคเปนผู้เซ็นสั่งอนุญาต เพราะเหตุว่า กว่าจะได้รับอนุญาตซื้อกระสุนก็พอดีพวกผู้ร้ายก็พากันมาปล้นฆ่าพวกกระผมหมดตัวไปตามกัน ฉนั้นผมจึงขอความกรุณาจากพณฯ ท่านให้ออกกฎหมายแบบเก่าคือให้นายอำเภอเปนผู้มีอำนาจเซ็นสั่งอนุญาต ซื้ออาวุธปืนและกระสุนปืนดังเดิมจะดีกว่า หรือการกระทำเช่นนี้ทางรัฐฯ จะปิดร้านปืนโดยทางอ้อมหรืออย่างไรกระผมก็ชักสงสัยอยู่ตรามตรันเหมือนกัน

ด้วยความนับถือ

คณะราษฎร ต. หนองมะโมง อ. วัดสิงห์

ตอบ

ขอเสนอ พณฯ ท่านรมต. มหาดไทยพิจารณา ดูความเดือดร้อนและความจำเปนของราษฎรผู้ประกอบอันมาอาชีวะโดยสุจริตบ้าง

"*นายยอด พลเมือง*"

ศึกอินโดจีน

(ต่อจากหน้าก่อน)

ไปอยู่ในเมืองจีน ตั้งแต่๑๙๐๘ เปนหัวหน้าคณะรัฐมนตรีสองโฮจิมินห์นั้น พอรัฐบาลนี้ได้ตั้งกันเปนที่เรียบร้อยแล้วก็ถูกขอลอยออก แล้วได้มีการแต่งตั้งให้ปนรัฐมนตรีร่วมรัฐบาลด้วย

แต่ลุงโฮเหมือนลุงใจไม่ใช่คนที่ใครจะเก็บมาใช้ได้ ทั้งนโยบายของรัฐบาลใหม่นี้ก็มิได้ต้องใจลุงโฮ เพราะการประกาศตั้งรัฐบาลชั่ว — คราวขึ้นโดยมีนโยบายที่จะสู้ดายด้างรัฐบาลฝรั่งเศสนั้นโฮจิมินห์เห็นว่ายังขัดกับแผนการของเวียดมินห์อยู่หรือจะพูดกันให้ตรงโฮตรงมาโฮไม่พอใจก็เพราะโฮไม่มีอำนาจแต่ผู้เดียวนั้นเอง

จริงอยู่ถึงหากแม้ว่าแผนนโยบายแห่งรัฐบาลใหม่ ซึ่งมีจุดเปนปฏิปักษ์กับญี่ปุ่นและนโยบายการโค่นอำนาจฝรั่งเศสนั้น ไม่มีอะไรที่ขัดกับนโยบายแห่งพรรคเวียดมินห์เลย เพราะหากโฮจิมินห์มีอำนาจก็จะต้องปฏิบัติไปเช่นเดียวกัน ด้วยเหตุที่ว่า แผนการ — ที่เปนรูปนั้น ก็ต้องด้วยแผนการคั่นแรกในโครงการปฏิวัติตามหลักแห่งคอมมิวนิสต์ของมาร์ซนั้นเอง แต่เมื่อไม่ใช่เราเปนผู้ดำเนินงาน ก็ย่อมเปนธรรมดาอยู่เองที่เราจะต้องไม่เห็นด้วยเลย ความตั้งใจของเราที่แท้นั้นก็จะไปจากเส้นทางที่ได้รับมาจากมอสโคว์

ความอัดใจของเขานี้ มิได้เปนอยู่นาน ในไม่ช้าเขาก็เห็นช่องทางที่จะปลดตัวไปสู่อิสระภาพปฏิบัติงานได้

(มีต่อหน้า ๖)

ตรุงเทพการบัญชีวิทยาลัย
(ในความอุปถัมภ์รองอดุลพล ป. พิบูลสงคราม)
๘๗ ถนนมหาชัย
ขยาย อีก หนึ่ง ห้อง
(หมดเขตร ๘ มิถุนายน)
แผนกเช้า Commercial And Secretarial Course
แผนกเย็น Professional Examinations
เรียนเพื่อสอบประกาศนียบัตรและปริญญา A.B.I.
แห่งประเทศอังกฤษ
(ซึ่ง ก.พ. ได้เทียบอัตราเงินเดือนแล้ว)
การสอบไล่มีละสองสมัย—มิถุนายนและธันวาคม
ผู้ที่สอบไล่ได้ที่ ๑ ถึงที่ ๕ รองโลก
จะได้รับเงินรางวัลของท่านนายกรัฐมนตรี
ทุกสมัยนักศึกษาของวิทยาลัยสอบไล่ได้มากที่สุดในโลก
รับเฉพาะผู้ที่สำเร็จ ม. ๖ แล้ว
ผู้ที่ต้องการก้าวหน้า
โปรดติดต่อเลขาธิการบริเวณการด้วยตนเอง
ทำการสอนโดย อาจารย์เล็ก บูรณะสมบัติ B.B.I.
หมายเหตุ รับแผนกอยู่ประจำด้วย—จำกัดจำนวน
ตำลังอยู่ในขั้นทดลอง!

ยาชุด พ.ก.ง. ชุดละ ๑๐๐ บ.
โรคผิวหนัง
มีที่ ทุกชนิด
ทิมเรืองเวชโอสถ
(หมอเฉยเก่า)
ในวังวิเนาดรเขมม พระนคร
นายสุ่น ทิมเรืองเวช
ผู้รับใบอนุญาตโอษธ

ไม่ใช่ยาย้อมผม แต่เปนยารักษาผมของอังกฤษ คือไม่เลโดผมขาวแล้ว--ดำผมดำไม่ขาวทดลองใช้ขวดแรกจะเห็นผล
รวมมิตรไทย
ราชดำริห์ตำรวจกลาง พระนคร ผู้แทนจำหน่ายในประเทศไทย ต้องการเอเย่นต์ต่างจังหวัด

สะโลมา
ยาน้ำที่มีกลิ่นหอม ใช้ส่ดวก ไม่เปื้อนเสื้อผ้า ได้ผลดีในการทาแก้หิด-กราก-เกลื้อน และเปื่อยตามง่ามมือ ง่ามนิ้วเท้า
มีจำหน่ายตามร้านขายยาทั่วไป!
ขวดเล็ก ราคา ๑.๕๐บาท
ขวดใหญ่ ราคา ๓.๐๐บาท
บริษัทห้างขายยาอังกฤษ (ตราบู) จำกัด ผู้ผลิต

ฝ่ายทหารเรือไทย ต่อจากหน้ากลาง

โคเปนเฮเกนอยู่ก่อนแล้วเปนเวลาหลายวัน โดยแต่งกายเปนพลเรือน เมื่อนาซีได้ส่งทหารเข้าทำการยึดโคเปนเฮเกนเคยตำเตือนจากเรือ Hanses — tatd Danyig นั้นพวกนี้ได้ทำการยึดรถยนต์ของเดนมาร์ค ซึ่งไม่ทราบว่าเปนรถของใครพากันมายึดท่าเรือ Largelelnie เปนการสมทบกำลังกัน และโดยเฉพาะที่ท่า Largelenie พี้หาใดมีคำรวจ หรือทหารมารักษาการณ์แม้แต่คนเดียวไม่

ครั้นเมื่อประมาณ ๕.๑๐ น. ของวันที่ ๙ ก่อนที่ ผ.บ. สูงสุดของเดนมาร์ค จะได้ทราบข่าวว่ามีการยกพลขึ้นบกที่ Largelenie น เมื่อเวลา ๕.๑๐ น. หัวหน้าทหารมหาดเล็กรักษาพระองค์ที่ Amelienborg ได้รับคำสั่งให้เตรียมการต้านทานรักษาพระบรมมหาราชวง เพราะมีข้าศึกจีน Fyn ข้ามชายแดนเข้ามาและกำลังส่วนน้อยของข้าศึกได้มาทำการยกพลขึ้นที่ Largelenie และ Kartellet ผู้บังคับหน่วยทหารมหาดเล็กรักษาพระองค์นั้นจึงให้ทหารเป่าแตรเหตุฉุกเฉิน และเตรียมการต่อต้านรักษาพระบรมมหาราชวังทันทีโดยได้คำการดังนี้ คือสั่งเพิ่มกำลังยามรักษาการณ์ที่ awfotk และให้พร้อมที่จะทำการต่อต้านได้ทันทีโดยจ่ายกระสุนดินดำเต็มอัตราศึก การสั่งนี้ได้สั่งทางโทรศัพท์ นอกจากนั้นยังได้ทำการสั่งให้ปิดทางเข้าวัง และเพิ่มกำลังตำรวจโดยด่วนมาสมทบช่วยกำลังอีกหน่วยหนึ่ง

(ยังมีต่อ)

(ต่อจากหน้า ๔)

กันกึ่งยอมนอบกิจการค้าโดยผูกขาดที่ได้รับมอบมาจากรัฐบาลให้แก่พ่อค้าต่างด้าวรับไปดำเนินการค้ากันอย่างเปนล่ำเปนสันดังนี้เปนต้น

ต่อจากหน้า ๗

จำนวนโรงเรียนของกระทรวงศึกษา ถ้าหากได้มีการสร้างเพิ่มเติมต่อๆมาทุกๆปีแล้ว เชื่อแน่ว่าเด็กนักเรียนในเมืองไทยนี้คงไม่ต้องวิ่งวุ่นหาที่เรียนกันให้เปนจ้าละหวั่นอยู่ในเวลานี้ เมื่อนักเรียนหาที่เรียนไม่ได้ เพราะมีโรงเรียนจำกัดจึงเปนของแน่เหลือเกินที่ทางโรงเรียนจะต้องเล่นตัว และถ้าอยากเรียนจริงแล้วต้องทำ "แปะเจี๊ยะ" ควักออกมาเปนได้เรียนแน่ มากน้อยแล้วแต่ความนิยมของประชาชนต่อโรงเรียนนั้นแต่ถ้าหากว่าโรงเรียนได้ถูกสร้างขึ้นพอเหลือเฟือ นักเรียนไม่จำเปนจะต้องไปง้อง้อนโรงเรียนใดๆแล้ว บรรดาโรงเรียนทั้งหลายก็จะไม่มีการเล่นตัวต่อไป กลับจะต้องไปง้อง้อนักเรียนเหล่านี้ให้มาเรียนที่โรงเรียนของตนเสียด้วยซ้ำ ฉนั้นการเรียกร้องให้ผู้ปกครองนักเรียนแต่งมหาชนไม่ยอมง้อโรงเรียน จึงเห็นเปนเรื่องน่ารันมากกว่าที่จะมีผู้ปกครองนักเรียนคนใดทำตาม และถ้าหากเปนไปได้ เกิดมีมหาชนขึ้นแล้ว กระทรวงศึกษารับรองได้หรือว่า เด็กนักเรียนของผู้ปกครองผู้นั้นกระทรวงศึกษามีโรงเรียนให้เข้าเรียนได้เดี๋ยวนี้ ถ้าหากกระทรวงศึกษารับรองได้ ผู้ปกครองทั้งหลาย ก็น่าจะลองดู และจะเปนข่าวพาดหัวใหญ่ของหนังสือพิมพ์ด้วย

เรื่องโรงเต่าโรงเรียนนี้เปนเรื่องปวดหัวมาหลายปีดีดักแล้ว ไม่เห็นจะลงเอยกันได้เสียที กระทรวงศึกษาก็แก้ไม่ตก ผู้ปกครองและเด็กนักเรียนก็ปวดเศียรเวียนเกล้า และเหตุการณ์เปนเช่นนี้มาทุกๆปีแห่งการศึกษา ไม่มีสิ้นสุด คอยอยู่ว่าเมื่อไรจะสุดสิ้นเท่านั้น พอถึงปีการศึกษาก็ให้สัมภาษณ์แก้ตัวว่ามันอย่างนั้นอย่างนี้ ควรจะเปนอย่างนั้นอย่างนี้ ถ้าหากว่าผู้ปกครองนักเรียนรู้ว่ามันเปนอย่างนี้แล้วจะต้องมาวิ่งวุ่นหาที่เล่าเรียนด้วยเหตุอันใด เรื่องนี้หวังว่ากระทรวงศึกษาคงจะคิดได้ด้วยความดีงามและแก้ไขด้วยความรีบร้อยได้เช่นแน่

ศึกอินโดจีน

(ต่อจากหน้า ๕)

ตามใจชอบ ไพเราะให้พ้นจากการครอบงำของพวกจีนผู้ทำตนเปนนายอีกด้วย โดยที่เขาได้ขอร้อง ให้รัฐบาลเวียตนามพลัดถิ่นนั้นส่งตั้งให้เขาไปเปนหัวหน้าในอินโดจีนเพื่อต่อสู้กับฝรั่งเศส นับแต่นั้นมาเขาก็แยก

(ยังมีต่อ)

เริ่มฉายวันที่ ๒๗ พฤษภาคม

ผลการตัดสินประกวดรูปคนหรือผู้ชี้ ชำชามูไรในเรื่อง "ราโชมอน" ปรากฏในหน้าสีรุ้งตาทองฉบับที่ ๔๗

ห้างเซ่งหงวน พาหุรัด ผู้แทนจำหน่าย

ภาพยนตร์ 3 มิติ สีเทคนิคัล
เรื่องแรกที่ยิ่งใหญ่
BWANA DEVIL
จะฉายที่ แกรนด์ เธียเตอร์ ในเร็วๆนี้

ฉายวันที่ ๒๑ พฤษภาคม เปนต้นไป

เสาร์เพิ่มรอบ ๑๒ น. อาทิตย์เพิ่มรอบ ๑๐ น. และ ๑๒ น.

เริ่มศุกร์ที่ ๒๒ พ.ค. เปนต้นไป

ต่อไป เรื่องผจญภัย, โลดโผน, ต่อสู้อย่างดุเดือด "สิงหป่าซุง" (ซีเทคนิค ยอนเพน—ซูซานมอร์โรว์)

วันนี้

ภาค ๒

เริ่มวันที่ ๒๖ เปนต้นไป

ต่อไป ภาพยนตร์บูวิทยาศาสตร์ เรื่องเยี่ยม "หุ่นยนต์ปรมาณู"

ปกลาง

ส่งความและนางเดอยดร้อยด้วย
เก้งคาดอะชมด้วยความกรรห ย
ดหัพังจมเป็นที่เสียบร้อยสอ ด
จากหมองบัวโดกไปสู่ตัวจังหวัด
จังหวัดของ *สยามนิ*ร'

ว่าแต่ขบวนแห่ของท่านตั้ง
ณก็บรรยายเสียราวกับหนัง ๓

ข—หัวข่าว 'เกียรติศักดิ์'
งแหละ รัฐบาลหาเสถียรภาพ
ะไม่มีวันออกแล้ว ยังกลับจัด

กาหลี —*หัวข่าว 'เรอดไทย'*
าผลัดกันรุกผลัดกันรับ คารา
ไปมาไม่แพ้ไม่ชนะกัน ซักที

ถ้าดูโฆษณาการรุกรานและ
วดไทย'
ต่อเมริกัน อังกฤษ ฝรั่งเศส
ยม อดทนเปนเลิศ ก็กรีธา
มืองได้รับบ้านแตกสาแหรก
นั่นแหละ

คนนอกส่งมา)

ายโต่ง"

ข่าวลี
นตลองสาน

(ต่อจากวานนี้)

นัที่ ๘ เมษายน ๑๙๔๐ เวลา
๐—๑๗.๐๐ น. นั้นได้มีผู้มอง
ถ่านหินของนาซี ๒—๓ ลำ
แล่นอยู่ ครั้งที่ทหารเรือรบ
ง แห่งรัฐนาวีนาซีมาจอด
อเวลาประมาณ ๔.๐๐ น.ของ
๑๙๔๐ นี้อีก แต่ทว่า เรือ
ของน ซึ่งนั้น ได้ถอนลำ
ไปเมื่อเวลาประมาณ ๔ ทุ่ม
ลำเลียงและเรือรบนาซีมา—
รยิ่งต่ำ นี้ไม่กลัวโมงเลย อัน
จอดเรือ ตรงท่านี้ได้ถูกลง
าให้เรือลำเลียงคิดอาวุธ —
รัฐนาวีนาซี มาทำการจอด
ได้อย่างสบาย

ามรายงานของพนักงานรัก

เดยบทบาทเรือใบ ในกองทัพเรือนาซี

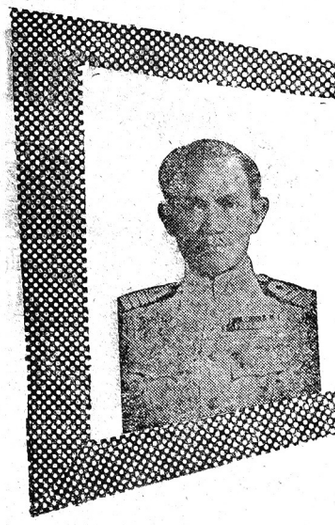

บรรทึกจากคำเล่าของ นาวาเอก พิณ พันธุ์ทวี
เรียบเรียง.... เสลา ปราจะรจิ.

นกเหล็กนาซี บินคำรามลั่น ท้องฟ้า กรุงโคเปนเฮเกนใน วันแรก ที่ตลุย เดนมาร์ค เบื้องล่างทหารนาซีแขวนลูกระเบิดเต็มระนาวไป ทางตวเดินพล่าน กรุง ทองรอดและข้าพเจ้าแหงนขึ้นไปเบองบนเครื่องบินทิ้งระเบิดเยอรมัน บินต่ำกว่าหลงคาโรงแรมที่เราพกอยู่เสียอีก

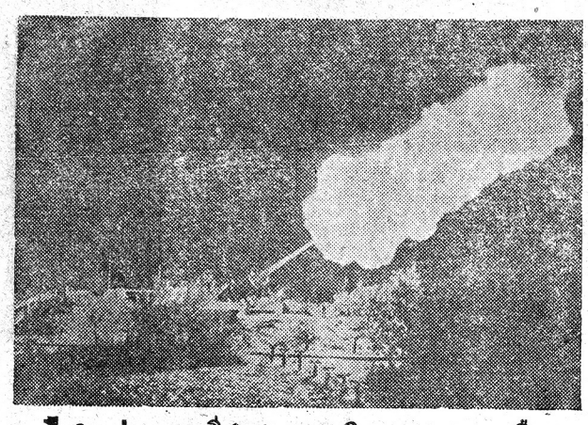

บินใหญ่ของนาซีกำลังระดมยิงในตอนกลางคืน

ยาท่าเรือกรมเจ้าท่าเดนมาร์ค ได้รายงานเหตุการณ์ให้ทราบเมื่อถูกโต้ส่วนหลังจากภาวะการณ์ของบ้านเมืองได้สงบลงแล้ว—โดย ทิ้งเดนมาร์คสั่งหยุดรบและยอมรับข้อเสนอของนาซี โดยกล่าวหาว่าละลายต่อหน้าที่ และปล่อยให้กองเรือนาซีมาทำการยึดครองท่าเรือได้อย่างสบาย โดยไม่มีการต้านทานแต่ประการใดนั้น ได้ปฏิเสธข้อพบเห็นและกล่าวหานี้ โดยสิ้นเชิง โดยได้รายงานยืนยันไว้ว่า ไม่มีเรือเยอรมันลำใดได้ออกจากท่านี้ ในช่วงเวลาดังกล่าวนี้ ทั้งไม่มีเรือสินค้าของนาซีมาจอดด้วย มีแต่เรือ Everita ของฮอลแลนด์ ลำเดียวเท่านั้น ที่ออกเดินทางจากท่านี้ไปยัง Rotterdam ตามเวลาดังกล่าวนั้น

แต่อย่างไรก็ดีมีเจ้าพนักงานเจ้าท่ามองเห็นว่า ในขณะนั้นได้มีเรือมาเจ้าท่าและออกจากท่านี้ไปเหมือนกัน แต่เข้าใจว่าเป็นเรือพยาบาลที่มารับคนป่วย ที่ได้ลำเลียงมาไว้ที่ท่านี้เพื่อทำการถ่ายเรือต่อไป เพราะขณะนี้ได้มีการปะทะกันบ้างแล้วทางตอนเหนือ แต่เจ้าพนักงานคนนั้นหาได้นึกไม่ว่าจะเป็นเรือของ รัฐนาวีนาซีที่ขนทหารมาทำการยึดครอง โคเปนเฮเกนไม่เพราะไม่เห็นเรือพาณิชย์ติดอาวุธเลย แม้แต่สักนิดเดียว

ครั้นเมื่อเวลา ๔.๔๕ น. ซึ่งเป็นเวลาท้องฟ้าค่อนข้างสว่าง ขึ้นบ้างแล้วจึงได้ใช้กล้องส่องดูว่า เป็นเรือชนิดใดจึงทราบว่านิกหารในเครื่องแบบสนามครบชุดมีอาวุธครบมือกับมีลูกระเบิดมือด้วยโดยเฉพาะหัวหน้าหมู่ ลงมาจากเรือนั้นเป็นหมู่ๆหลายหมู่ๆหนึ่งประมาณ ๗—๑๒คน กับทั้งมีรถจักรยานสองล้อและจักรยานยนต์ด้วย จึงเมื่อเราได้พบเหตุการณ์ผิดปกติเช่นนี้จึงได้รีบรายงานไปยังกองทัพเรือเดนมาร์คทันที ซึ่งความจริงนั้นเป็นเรือ Hansestadt Dan ที่ขนทหารนาวีมายึดครองนั้นเอง

เมื่อเวลา ๑.๒๐น. ของวันที่ ๙ เมษ. ๑๙๔๐ ทางฝ่ายทหารที่โคเปนเฮเกนได้รับรายงานจากเจ้าพนักงานตำรวจ สถานีที่ ๕ ว่า ได้พบทหารเรือนาซีที่ Vesterbrogzig แต่งเครื่องแบบรัฐนาวีนาซี ๑ คน ซึ่งตามข่าวที่ข้าพเจ้าได้ทราบตอนหลังว่าความจริงนั้นทหารเรือน ซีบางส่วน ได้เดินทางมาถึง

(มีต่อหน้า ๖)

พลประจำปืนต่อสู้อากาศยานของเรือรบสัมพันธมิตรเตรียมต่อสู้เครื่องบินเยอรมันที่โจมตีเปนระลอกตลอด

รอบบ้านเรา

ใน ระยะนี้เป็นระยะเวลาที่ผู้ปกครองเด็กนักเรียนต้องวิ่งต้นกันอย่างวุ่นวายในการฝากบุตรหลานของตนเข้าศึกษาในโรงเรียนใดโรงเรียนหนึ่งให้ได้ ถ้าเด็กนักเรียนของตนยังเข้าศึกษาเล่าเรียนไม่ได้ ในตอนต้น ๆ ปีแล้ว แม่ละ เด็กนักเรียนนั้น ๆ ก็จะต้องเสียเวลาเล่าเรียนไปเปล่า ๆ เปนเวลาหนึ่งปี ซึ่งหาใช่เปนความประสงค์ของผู้ปกครองเด็กนักเรียนคนใดไม่ เพราะยอมเสียเงินเสียทองดีกว่าเสียเวลา และหาใช่เวลาน้อย ๆ ไม่ เปนเวลาหนึ่งปีเต็ม ซึ่งการเล่าเรียนของเด็กควรจะรุดก้าวหน้าไปได้ตามสมควรแก่วัยของเด็กนั้น ๆ

หนังสือพิมพ์ฉบับหนึ่งเสนอข่าวตอนหนึ่งว่า กระทรวงศึกษาไม่มีนโยบายที่จะสูบเงินจากประชาชน โรงเรียนของรัฐบาลโรงเรียนใดกระทำแบบที่กระทรวงศึกษาไม่ชอบ ก็จะได้ดำเนินการสอบสวน มีหลักฐานก็อาจจะปลดออกจากตำแหน่งทันที ถ้าหากเปนโรงเรียนราษฎร์กระทรวงศึกษาจะไม่ยอมให้ความร่วมมือใดๆทั้งสิ้น และขอความร่วมมือจากประชาชนอย่าได้พามุตรหลาน ไปฝากกับโรงเรียนแบบนี้เลย ถ้าประชาชนไม่ให้ความร่วมมือกับโรงเรียนเหล่านี้แล้ว โรงเรียนเหล่านี้ก็จะอยู่ไม่ได้ นี่เปนการให้สัมภาษณ์ของปลดกระทรวงศึกษาธิการ แต่หนังสือพิมพ์ฉบับนั้น ในตอนหนึ่ง ซึ่งถ้าทำได้ร่วมมือกันจริงๆจังๆ เรื่องพันอย่างนี้ก็จะหมดไปแน่ๆ

แต่ถ้ามองไปอีกด้านหนึ่ง ดังที่ได้กล่าวมาในตอนต้นแล้วว่า ผู้ปกครองนักเรียนคนใดที่ต้องการจะให้เด็กนักเรียนของตนต้องเสียเวลาเปนเวลาหนึ่งปีบ้าง ถ้าหากว่าผู้ปกครองนักเรียนทำได้ตามคำให้สัมภาษณ์ของปลดกระทรวงศึกษาแล้ว ตามถนนหนทางในกรุงเทพ ฯ คงจะเต็มไปด้วยเด็กนักเรียนที่วิ่งเล่นกันเกรียวกราวเกะกะทางจราจร เพิ่มความหนักอกหนักใจให้แก่ผู้ปกครอง นักเรียนเหล่านั้นในการต้องเพิ่มภาระดูแล—เด็ก ๆ เหล่านี้อีกมิใช่น้อย นอกจากนั้นพวกเด็กรุ่นกระทง ๑๕ หยก ๑๖หย่อน ๆ คงได้เพิ่มหน้าหลายตาดูงกันไปเปนคู่ๆ เดินตามถนนเข้าโรงหนังโรงละคอน ไม่เว้นแต่ละโปรแกรม และบางทีก็เลยเถิดดูงดูกันเข้าไปในโรงแรม เพิ่มความหนักอกหนักใจคลอดคนถึงกระเป๋าผู้ปกครองมิใช่น้อย

เรื่องมันเปนเช่นนี้ฉนี้จะว่าพวกผู้ปกครองก็ไม่ถูกนักในการมีจุดอ่อนคงจักกระเป๋าของตนค่ายให้เปนค่าโต๊ะค่าที่นั่งค่าบำรุงโรงเรียนหรืออะไรยิ่งแล้วแต่จะเรียกคือรวมความว่าค่าแป๊ะเจียะนั่นแหละ ทุ่มให้แก่โรงเรียนเหล่านั้นเพื่อการที่จะให้ลูกหลานของตนได้เข้าเล่าเรียนเสียไม่ต้องมานั่งหนักอกหนักใจว่าลูกหลานของตนจะถูกรถทับหรือหนีเหไปในทางเสียหายตามโรงแรมหรือสถานที่ลับตาของคน ทางที่ดีกระทรวงศึกษาควรจะคิดหาทางเพิ่มโรงเรียนให้มากขึ้นให้เกินกว่าจำนวนเด็กนักเรียนในปีหนึ่ง ๆ และจำนวนนักเรียนนี้ เชื่อแน่ว่า กระทรวงศึกษาคงจะมีสถิติไม่น่อนอยู่ในกำมือแล้ว

(มีต่อหน้า ๖)

ปราฏ

(ต่อจากหน้า ๑)

เนื่องจากเหตุการณ์ในภูมิภาคแถบนี้ได้ทวีความคับขันยิ่งขึ้นเปนลำดับมา รัฐบาลจึงต้องจัดการป้องกันประเทศทุกทางที่จำเปน โดยมีความมุ่งหมายอย่างเดียวคือจัดมั่นสันติสุขของประเทศไทย และปฏิบัติตามพันธกรณีซึ่งมีอยู่กับสหประชาชาติเพื่อสันติภาพร่วมกน

บัดนี้ ทราบว่าทางด้านทะเลในน่านน้ำอาณาเขตและในอ่าวไทย มีเรือรบไม่แสดงสัญชาติมาปรากฏเปนครั้งคราว รฐบาลจึงได้สั่งให้กองทัพเรือทำการตรวจอ่าว และผืกทางยุทธวิธีตามสิทธิและหน้าที่ เพื่อรักษาความปลอดภัยในน่านน้ำอาณาเขตและผั้งทะเลให้พ้นจากการล่วงล้ำอธิปไตย การฝฏิบัติการของกองเรือในอ่าวไทย มีการฝึกใช้อาวุธในน้ำ และอาวุธใต้น้ำตามแผนการฝึก

เพราะฉะนั้นจึงขอประกาศให้ทราบว่า ถ้าเรือรบของชาติใดที่จะแล่นเข้าออกในน่านน้ำไทยแล้ว ขอให้ปฏิการตามแบบธรรมเนียมชาวเรือและกฎหมายระหว่างประเทศเช่นแจ้งเปนทางการให้ทราบล่วงหน้า และแสดงสัญชาติของเรือรบให้ปรากฏชัดเจนมิฉนั้นแล้วผลของการฝึกใช้อาวุธอาจจะเปนอันตรายต่อเรือรบนั้นๆได้ เช่นการใช้อาวุธใต้น้ำเปนต้น.

ประกาศณวันที่๒๕พฤษภาคมพุทธศักราช ๒๔๙๖

สำนักนายกรัฐมนตรี

ทางการ

(ต่อจากหน้า ๑)

เจ้าหน้าที่ตำรวจและยังคงปฏิบัติงานได้ดีพอสมควร ถึงแม้ทางการตำรวจพยายามตรวจค้นเพื่อจับกุมเกือบทั่วประเทศญี่ปุ่นเมื่อเร็วๆ พวกหัวหน้าคอมมิวนิสต์เหล่านี้มีนายโตกุระ ซึ่งเคยเปนเลขาธิการพรรคคอมมิวนิสต์ญี่ปุ่น รวมอยู่ด้วย

ตามรายงานข่าวบางกระแสบ่งว่า ขบวนคอมมิวนิสต์ปฏิบัติการใต้ดินในประเทศญี่ปุ่นมีจำนวนไม่น้อยกว่า ๒๕,๐๐๐คน และยังมีผู้สนับสนุนอีกไม่น้อยกว่า ๖๘,๐๐๐ คน ตามรายงานของทางการตำรวจปรากฏว่า พวกคอมมิวนิสต์ได้เซ็นซึมเข้าไปอยู่ในโรงงานใหญ่หลายแห่งแล้ว เฉพาะอย่างยิ่งโรงงานในบริเวณกรุงโตเกียวและโยโกฮามา

โรมิวโล

(ต่อจากหน้า ๓)

รัฐไป หลังจากที่ประชุมไม่ยอมรับข้อเสนอของพลตรีวาโรมิวโล ซึ่งเรียกร้องให้ใช้วิธีออกเสียงลงคะแนนลับสำหรับเลือกตั้งผู้แทนของพรรคดีเมอรัตเข้าแข่งขันเพื่อตำแหน่งประธานาธิบดี.

เพิ่มกำลังรบที่ฮอคไกโด

ข่าวจากกรุงโตเกียวแจ้งว่า เจ้าหน้าที่ชั้นอาวุโสของกองอำนวยการรักษาความปลอดภัยแห่งชาติของญี่ปุ่น ซึ่งมีฐานเทียบเท่ากระทรวงกลาโหมเถลงเปิดเผยว่าภายในปีงบประมาณปัจจุบันจะไม่มีการทวีจำนวนพลในกองกำลังรักษาความปลอดภัยแห่งชาติของญี่ปุ่นอย่างใดเว้นแต่กองกำลังฝ่ายป้องกันรักษาฝั่งซึ่งจะต้องเพิ่มจำนวนพลขึ้นบ้างเนื่องจากได้รับเรือรบแบบปริเกทและเรือรบบายพลตามข้อตกลงให้เช่ายืมระหว่างรัฐบาลญี่ปุ่นกับรัฐบาลอเมริกัน

เจ้าหน้าที่ชี้แจงต่อไปว่าในปีงบประมาณปัจจุบัน จะปรับปรุงอาวุธยุทโธปกรณ์และอาคารสถานที่ของกองกำลังรักษาความปลอดภัยแห่งชาติให้อยู่ในสภาพทันสมัยยิ่งขึ้นอีก รวมทั้งจัดซื้อเครื่องบินจำนวนหนึ่งด้วย และโดยเฉพาะทางด้านเกาะฮอคไกโดซึ่งเปนจุดยุทธศาสตร์สำคัญด้านเหนือสุดของญี่ปุ่นนั้น ได้จัดกำลังรักษาความปลอดภัยไว้เปนอย่างดีแล้วสำหรับเผชิญกับเหตุการณ์ฉุกเฉินซึ่งอาจอุบัติขึ้น

ตามข่าวชี้แจงว่า กองกำลังรักษาความปลอดภัยแห่งชาติของญี่ปุ่นเวลานี้มีพลประมาณ ๑๑๐,๐๐๐ คนทางการทหารอเมริกันช่วยฝึกและจัดอาวุธให้ แต่ยังไม่มีสภาพเปนกองทหารโดยสมบูรณ์

กลุ่มค้าน

(ต่อจากหน้า ๑)

เทศบาลครั้งนี้ให้เห็นโมฆะและทำการเลือกตั้งกันใหม่ นอกจากนี้ยังมีการร้องเรียนรายบุคคลของผู้สมัครที่คุณสมบัติไม่ถึงตามพ.ร.บ. เลือกตั้งสมาชิกเทศบาลแต่ได้แจ้งความเท็จต่อเจ้าพนักงานรับสมัคร เลือกตั้งซึ่งเปนคดีอาญาที่ประชุมได้ตกลงกันให้แต่ละคนหาหลักฐานพยานเอกสารมาประกอบด้วย โดยเฉพาะเขตที่จะฟ้องร้องกันคือเขต ๑ อำเภอธนบุรี เขต ๒ ถึงอำเภอคลองสานและเขต ๓ อำเภอบางกอกใหญ่ ทราบว่ากลุ่มฝ่ายค้านฝ่ายนี้จะได้ยื่นฟ้องยังศาลยุติธรรมในวันที่ ๒๖ นี้

ลงมติ

(ต่อจากหน้า๑๐)

และเพื่อให้ได้มา ซึ่งเงินตราต่างประเทศ คณะรัฐมนตรีจึงได้มีมติให้กระทรวงเศรษฐการเร่งรัดการวางระเบียบอนุญาตให้พ่อค้าได้มีโอกาสส่งสินค้าที่รัฐบาลควบคุม เช่นหนังสัตว์ โคกระบือ ไม้บางชนิด ส่งออกนอกได้จำหน่ายได้

เผ่า

(ต่อจากหน้า ๑)

หลังจากเกิดการกบฏเมื่อพ.ศ. ๒๔๗๖ และอยู่ที่นครราชสีมาได้๓เดือน ย้ายกลับเข้ามาอยู่โรงเรียนกองร้อยกระทรวงกลาโหม และเปนผู้บังคับบัญชากองร้อยนี้ ตลอดรัชกาลพระองค์ จนถึงปี ๒๔๗๙

เมื่อทนายจำเลยได้ซักถามเกี่ยวกับความถูกต้องของมนุษย์ท่านเห็นว่ามนุษย์นิยมสันติภาพหรือสงคราม ซึ่งอธิบดีตำรวจได้ตอบรับซ้ำของทนายจำเลยว่า ตามความเห็นของผมมนุษย์นิยมสันติภาพ และสันติภาพของผมนั้น คือ พุทธศาสนาทำตัวให้ผูกผ่องประพฤติตามกฎหมาย ไม่เหมือนสันติภาพของคุณ (หมายถึงทนายจำเลย)นั้นผิดกฎหมายของผมไม่ผิดกฎหมาย

ทนายจำเลยซักต่อไปว่าสงครามกับสันติภาพ การที่จะมีสงครามกับไม่มีสงคราม ท่านเห็นว่าคนเราจะสนับสนุนอย่างไหน อธิบดีตำรวจได้ตอบว่า ผมถือตามหลักพระบาทสมเด็จพระมงกุฎที่ว่า "แม้หัวตั้งส่งบางเตรียมรบให้พร้อมสรรพ์ และมือทนายจำเลยได้ซักว่า ท่านสนับสนุนในทางสะสมอาวุธนี้แสดงถึงจะรักษาสันติภาพได้ใช่ไหม อธิบดีตำรวจตอบรับซักของทนายจำเลยว่า พ้ำมันสันติภาพของคุณ ซึ่งเปนสันติภาพที่เปนอุบายอุ่นอายทางกาวเมื่องได้รับคำบงการมาจากนครโตเกียว ซึ่งคำซักของทนายจำเลย ศาลต้องคัดค้านห้ามจำเลยแยกประเด็นของคำว่า "สันติภาพ" มิฉะนั้นการพิจารณาในวันนี้ก็จะไม่เสร็จสิ้น

ยาหอมอินทรโอสถแท่งทอง

แก้ลมวิงเวียน บำรุงหัวใจ สมอง ประสาท
บรรจุ ขวดละ๑๐๐เม็ด ๕๐เม็ด ๒๕เม็ด
บริษัท ปราสาททองโอสถ จำกัด
ห้าแยก ถนนพลับพลาไชย กรุงเทพฯ

จักร์เย็บผ้า
มีชื่อเสียงมา 90 กว่าปี

HERAKLITH HERAKLITH
แผ่นเส้นไม้อัดและกระเบื้องเส้นไม้อัด
HERAKLITH
เหมาะสำหรับ ใช้กับสิ่งปลูกสร้างต่างๆ
• น้ำหนักเบา ทนทาน ป้องกันความร้อน
• เก็บเสียงได้ดี ทนไฟ ตอกด้วยตะปู
• เลื่อย หรือเจาะได้
ปลวก มอด หนู และ แมลงต่างๆ
ไม่สามารถทำอันตรายได้
ผู้แทนจำหน่ายในประเทศไทย
บริษัท นำไทย จำกัด
ถนนสีพระยา โทร 30679

PILSNER URQUELL
พิลสเนอร์เออเควล(เบียร์ตราถัง)
เปนยอดแห่งเบียร์ "พิลสเนอร์"
เปนยอดแห่งเบียร์ "สุขภาพ"
เปนยอดของ "เบียร์ที่แท้จริง"
เบียร์พิลสเนอร์ตราถัง จะช่วยระบบการทำงานของไต บำรุงกำลังเจริญอาหาร เมื่อรู้สึกเหน็ดเหนื่อยเมื่อยล้า อ่อนเพลียระเหี่ยใจ ดื่มเบียร์ "พิลสเนอร์เออเควล ตราถัง" สักแก้วเดียว จะเห็นผลทันที.
ผลิตผลจากต้นกำเหนิดเบียร์ "เชคโกสโลวาเกีย"
รสดี, ดีกรีแรง, ราคาไม่แพง, ทั้งหวาน ทั้งมัน
ต้องเบียร์พิลสเนอร์(ตราถัง)
บริษัทลีมิน จำกัด
ผู้แทนจำหน่ายแต่ผู้เดียวในประเทศไทย

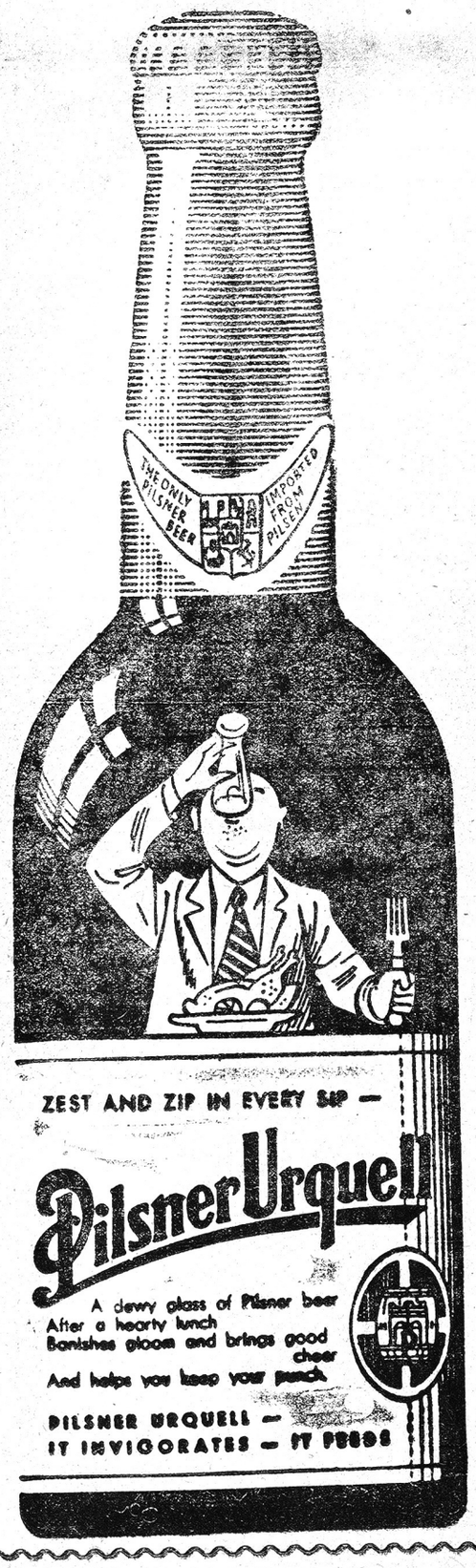

จ้าวแห่งเครื่องยนต์ดีเซล คือ "เครื่องยนต์ดีเซลสลาเวีย SLAVIA" เครื่องอาหลั่ยหาง่าย ราคาเยาว์ รับประกันการเสียหาย มีขนาด ๕, ๘, ๑๒ และ ๑๕ แรงม้า หมุนรอบช้า ผู้ที่สั่งจองไว้โปรดไปรับด่วน

เครื่องยนต์ดีเซล "สโกด้าSKODA" คุณภาพและชื่อเสียงเปนที่เลื่องลือทั่วโลก ผู้สนใจโปรดทดลองความทนทานและความแข็งแรงได้เสมอ
บริษัทลีมิน จำกัด
LEEMIN & CO. LTD.
เลขที่ ๑๐๙ สี่แยกพาหุรัด พระนคร โทร.๒๐๐๐๔

Ford
รถยนตร์ บรรทุก
หกสูบ — ดีเซล
พูดถึงรถฟอร์ด .....
คุณพงส์สวัสดิ์ สุริโยทัย ผู้อำนวยการ บริษัทกรรมกรไทย ลำปาง จำกัด กล่าวว่า "รถบรรทุกชนิดนี้ ที่ข้าพเจ้าชอบใจ ก็คือ ความแข็งแรงทนทาน และผลงานยอดเยี่ยม"
ใช้รถที่เชื่อถือได้เหล่านี้ ประหยัดทั้งราคาที่ซื้อซึ่งถูก และค่าใช้จ่ายต่ำ
ทั้งยังมีบริการจากผู้แทนจำหน่าย ฟอร์ดทั่วประเทศ
บริษัท แองโกล–ไทย มอเตอร์ส จำกัด
สุริวงศ์ พระนคร โทร ๓๑๓๓๓ ๓๑๓๓๔

บทนำ ต่อจากหน้า ๒

ไทยที่มีราคาถูกกว่าเช่นนี้ย่อมนับเนื่องอยู่ในความสิ้นเปลืองที่ไม่จำเป็นอย่างยิ่งประเภทหนึ่ง และอาจจะเกี่ยวโยงไปถึงความขาดแคลนอาหารในคราวฉุกเฉินได้อย่างไม่มีปัญหา เมื่อเรามุ่งแต่ส่งเสริมให้มีการ "กินดี" จนไม่เป็นแต่ละเลยละคราวเช่นนี้

ให้ผู้ประสบภัยเพลิงไหม้ถนนสว่างไปแจ้งความเสียหายทางการจะช่วย

ตามที่ทางราชการจัดรับแจ้งความจากผู้ประสบภัยเพลิงไหม้ถนนสว่างและซอยแก้วฟ้าตำบลมหาพฤฒารามเพื่อแจ้งความสูญหายและประสงค์จะขอความช่วยเหลือจากทางราชการ ณ ศาลาธรรมวัดแก้วฟ้า ในวันนี้ไปแล้วนั้น ปรากฏว่าผู้ประสบภัยยังไม่ทราบโดยทั่วถึง จึงขอประกาศให้ผู้ประสบภัยทราบทั่วกันว่า ตั้งแต่วันที่ ๒๕ พฤษภาคม ๒๔๙๖ เป็นต้นไปทางราชการจะเปิดรับแจ้งความเสียหายและความประสงค์ขอความช่วยเหลือ ณ ที่ว่าการอำเภอบางรัก ขอให้ผู้ประสบภัยไปทำการติดต่อได้ตามวันและสถานที่ดังกล่าวแล้ว เพื่อทางราชการจะได้พิจารณาให้ช่วยเหลือโดยด่วน

เตือนเรื่องเชคไปรษณีย์หมดอายุการจ่ายเงิน

เนื่องด้วยเชคไปรษณีย์ชนิดราคาต่าง ๆ ซึ่งที่ทำการไปรษณีย์โทรเลขได้ออกให้ผู้ซื้อในระหว่างเดือนมิถุนายน ถึง กรกฎาคม ๒๔๙๕ รวม ๑๒๐ ฉบับ ได้หมดอายุการจ่ายเงินแล้ว กรมไปรษณีย์โทรเลขซึ่งประกาศให้บรรดาผู้ถือ เชคไปรษณีย์ตามงวดเดือนที่กล่าวนี้ โปรดนำหลักฐานไปขอรับเงินเสียให้เสร็จสิ้นไป ภายในกำหนด ๑๒ เดือน

ศึกษา

(ต่อจากหน้า ๒)

แนวการช่วยเหลือของหน่วยนี้ จะช่วยเฉพาะเด็กที่ยังไม่มีที่เรียนเท่านั้น กล่าวคือ

๑ ชั้นมัธยมปีที่ ๑ ต้องเป็นเด็กซึ่งสอบไล่ได้ชั้นประถมปีที่ ๔ มาจากโรงเรียนประชาบาล เทศบาล หรือโรงเรียนราษฎร์ที่ไม่มีชั้นมัธยม ให้เรียนต่อ หรือมาจากส่วนภูมิภาคโดยจำเป็น

๒. ชั้นมัธยมปีที่ ๒–๓–๔ และ ๖ ต้องเป็นเด็กซึ่งสอบไล่ได้ชั้นสุดท้ายของโรงเรียนเดิม ซึ่งไม่มีชั้นจะให้เรียนต่อในอีก หรือมาจากส่วนภูมิภาคโดยจำเป็น

แจ้งความมา ณ วันที่ ๒๓ พฤษภาคม ๒๔๙๖

หน่วยแนะแนวทางศึกษา และช่วยเด็กให้มีที่เรียน กระทรวงศึกษาธิการ

รัฐบาลอินเดียประกาศไม่ให้ใช้เครื่องบินแบบไวคิงเข้าประเทศ

ข่าวจากเมืองกัลกัตตาแจ้งว่า รัฐบาลอินเดียมีคำสั่งห้ามใช้เครื่องบินโดยสารแบบไวคิงตลอดทั่วประเทศแล้ว ทางการอินเดีย ที่เมืองกัลกัตตามิได้วิจารณ์ คำสั่งดังกล่าวแต่อย่างใด เครื่องบินแบบไวคิงเครื่องหนึ่งของบริษัทอินเดียน เนชั่นแนล แอร์เวย์ ซึ่งอยู่ในระหว่างเดินอากาศจากเมืองกัลกัตตาไปกรุงนิวเดลฮี่ตามกำหนดเวลา ได้รับคำสั่งให้ดิ่นทางกลับสู่ฐานอากาศยานกัลกัตตา ในขณะที่เครื่องบินอยู่ในอากาศได้เป็นเวลาครึ่งชั่วโมง บริษัทการบินอินเดียอ้างว่า คำสั่งห้ามบินดังกล่าวดำเนินไปเพื่อความรอบคอบ ต่อจากที่ได้มีการสะบัดสวนในประเทศอังกฤษ และจะใช้บังคับต่อไปจนกว่าจะได้รับรายงานเพิ่มเติมมากกว่านี้

THE MOST IMPORTANT NEW CAR IN AMERICA!
Henry J
ผู้แทนจำหน่าย
บริษัท อมตรภัณฑ์ จำกัด
๑๑๒ ถนนสีลมพระยา โทร. ๒๖๖๓๗

ห้างหุ้นส่วนจำกัด
ถมปอง
๕๐๗ ถนนมหาชัยเยื้องวัดคุไภษ
ขอเสนอท่านด้วยวิทยุ
ซีเมนส์
และวิทยุชั้นดีอื่น ๆ หลายชนิด
เราขอรับรองว่า
วิทยุทุกเครื่องที่ออกจากห้างเราจะต้องผ่านการตรวจสอบแล้ว
ราคาและการคิดราคาในการซ่อม จะอยู่ในระดับที่ท่านพอใจเสมอ
เรายินดีต้อนรับท่าน ถึงแม้ว่าท่านจะยังไม่ตัดสินใจซื้อก็จะชอ

ไฟฉาย เอเวอแรดี
มาสเตอร์ไลท์
แบบใหม่ – เป็นเหลี่ยม
ได้ผลิตขึ้นเพื่อให้ท่านถือได้ถนัดมือเป็นพิเศษ จากการสำรวจสถิติอย่างไพศาล ปรากฏว่า มีผู้นิยมใช้ไฟฉายแบบใหม่ยิ่งกว่าแบบกลมถึงสองเท่า ! เพราะไม่มีรอยต่อ ตอนท้ายเคลือบโครเมียมงดงาม เหมาะสำหรับใช้กับถ่านไฟฉายเบอร์ 950 และหลอดไฟฉายเบอร์ 1404 .
คุณสมบัติพิเศษ
• แบบนำสมัย ถือง่ายใช้สะดวก
• ไม่กลิ้งตก เพราะเป็นเหลี่ยม
• มีที่บังคับแสงไฟใหม่ บรรจุถ่านง่าย
ถ่านไฟฉาย เอเวอแรดี ใช้ทน ไฟแรง แสงนวลสว่างใหม่ อยู่เสมอ เพราะจำหน่ายได้เร็ว!
ท่านจะซื้อหาได้ ตามร้านปลีกย่อยทั่วไป ...!

ซินโอเดียน
เสนอ
ลาวเตรือฟ้า
อีชะรมชาติ
ยี่กตรั้งหนึ่งเร็วๆนี้

เครื่องสีข้าว "ปิ่นแก้ว"
แบบบูรณรนบท แบบเดียวที่รัฐบาลและองค์การอาหารและเกษตร แห่งสหประชาชาติ รับรองคุณภาพ
ใช้ง่าย, โสหุ้ยน้อย, ราคาถูก
เชิญชมการทดลองได้ทุกวันที่
บริษัทอุสาหกรรม กลางและการสีข้าว จำกัด
เลขที่ ๑๘๔ ถนนกรุงเกษม
ปากซอย ๒ เทเวศร์ พระนคร

เก้าอี้ ตัดผม
แบบมาตรฐาน ราคาถูก
ส่งได้ทันที
ติดต่อที่
โง้ว ลิ้ม เส็ง
ตรงข้ามโอเดียน พระนคร

ร.ร. อิสสระนุกูลใต้ ป.ณ. กลาง
เจริญกรุง บางรัก โทร. ๓๐๒๕๐
รับป.๑–ม.๖ สอนภาษาอังกฤษเวลาค่ำ
เรียนลัด ป. ๔ ม. ๓ และ ม. ๖ เทียบ,พิมพ์ดีด
ต้องการครูพลศึกษาชาย ๑ คน ครูวาดเขียนชายหรือหญิง ๑ คน

ศึกถ้ายกำมะหยี่
คือ อเดนพี แบบใหม่ของอเมริกา ใช้ทาตึกทาไม้ภายในบ้าน จะเย็นตา แลดูคล้ายกำมะหยี่พ่น กลิ่นหอมไม่เหม็นเหมือนสีอื่น ๆ มีสีต่าง ๆ กัน ราคาเยาว์
ไทยนคร (สาขา ๑)
เชิงสพานเฉลิมวันชาติ (ข้างวัดตรี) โทร ๒๔๐๑๑
ผู้แทนในประเทศไทย

อ่านเกียรติศักดิ์
ข่าวรวดเร็วทันใจ

สถานะการณ์ คับขัน
ตู้นิรภัย CHUBB
เท่านั้น
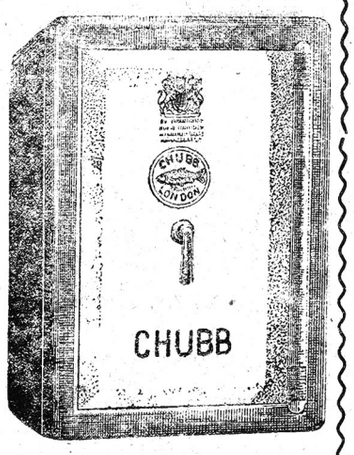

ที่จะให้ความมั่นใจแก่ท่านผู้ใช้ โจรภัย และอัคคีภัยไม่สามารถเอาชนะความมั่นคงของตู้นิรภัย ชนิดใดเลย
ตามรถาคพิมพ์ สัมผัสส์
๑๐๕๐ ตึกนายเลิศ โทร. ๓๑๙๗๖

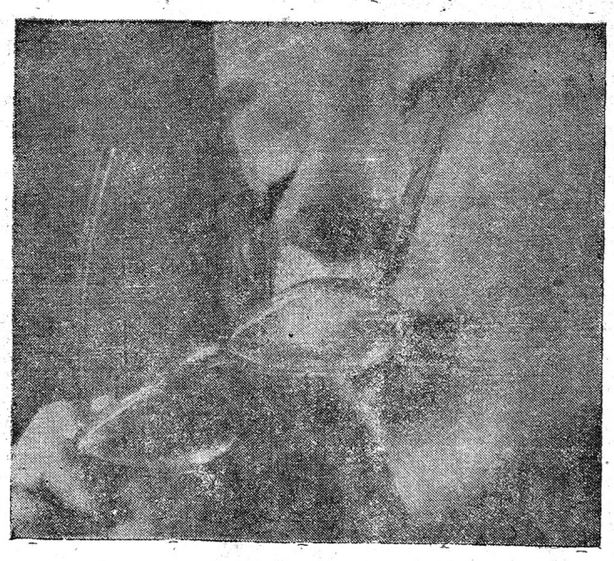

– แม่นตา เยาวราช –
สอมร์บไบหน้า-เหมาะตาผู้ใช้
ตรวจสายตาและประกอบแว่น
ด้วยเครื่องตรวจที่ทันสมัยและช่างผู้เชี่ยวชาญ
ไทยพระบรมราชานุญาต
บริษัท เยาวราช จำกัด
ถนนเยาวราช พระนคร

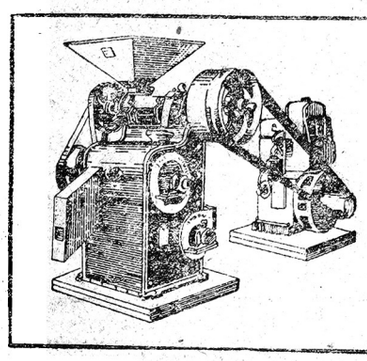
ดี.ไอ.เอ็น.
สร้างขึ้นพิเศษ ตั้งแต่ 4 ถึง 12 เกวียน
* สีข้าวสีอาดเป็นเม็ดไม่ร้อนเก็บปลายข้าวได้ แยกแกรบรำในตัว
* ทุกเครื่องใช้ตุ๊กตาลูกปืน เบาแรงเครื่องยนต์ เด็กผู้หญิงคุมงานได้
* คุณภาพสูง ลงทุนน้อย ได้ผลแน่นอน มีผู้นิยมใช้ทุกจังหวัด
* ต้องการตัวแทนต่างจังหวัด ติดต่อทดลองได้ที่
เอเชียการค้า ห้างหุ้นส่วน จำกัด
277/8, 277/9 เชิงสพานกษัตริย์ศึก ถนนพระราม 1 พระนคร

เอส·เอม·เอ
นมขนานแรกของสหรัฐอเมริกา
ที่มีส่วนประกอบเช่นเดียวกับนมมารดา สำหรับทารกทุกขนาด

ACCEPTED
COUNCIL ON FOODS AND NUTRITION
AMERICAN MEDICAL ASSOCIATION
เอส·เอม·เอ
คือแม่นมที่ดีที่สุด
มารดาทั่วโลกไว้วางใจ
บริษัทสหไทยวัฒนา จำกัด
อาคาร 4 ราชดำเนิน พระนคร โทร. 22446-7

เกียรติศักดิ์การ์ตูนฉบับที่ ๕ วางตลาดวันที่ ๒๗ เดือนนี้

พม่า

(ต่อจากหน้า ๑)

ถอนกำลังทหารออกจากดินแดนพะม่าซึ่งการประชุมครั้งนี้ ได้จัดให้มีขึ้น ณ สถานเอกอัครราชทูตอเมริกันโดย พ.อ. เรซ์มอนด์ ดี. บาลเมอร์ ผู้แทนของอเมริกา เป็นประธานของที่ประชุม แต่ปรากฏว่าผู้แทนของพม่าภายใต้การนำของ พ.อ.อองซี ไม่ยอมเข้าร่วมประชุมด้วย

เพื่อที่จะทราบข้อเท็จจริงและเหตุผลบางประการ ที่ทำให้ผู้แทนของพะม่า ไม่ยอมเข้าร่วมประชุมด้วย เจ้าหน้าที่ข่าวของเรา ได้ถือโอกาสเข้าพบพ.อ.อองซี ณ สถานเอกอัครราชทูตพะม่าเมื่อเช้าวานนี้ (ที่๒๖)

ต่อข้อถามของผู้แทนของเรา พ.อ.อองซี ชี้แจงว่า "การที่ไม่ยอมร่วมประชุมด้วย ก็เพราะรัฐบาลพะม่าได้รับรองรัฐบาลจีนแดง และถือว่ารัฐบาลของสาธารณรัฐประชาชนจีน เป็นรัฐบาลที่ถูกต้อง แต่การมาประชุมกับผู้แทนของจีนคณะชาติซึ่งพม่าเมิได้รับรองนั้นเห็นว่า ไม่ถูกต้องจึงไม่ร่วมประชุมด้วย"

ต่อจากนั้น พ.อ. อองซี ได้เผยความรู้สึกของเขาต่อผู้แทนของเราว่า ผู้แทนจีนคณะชาติได้แสดงความมุ่งหมายด้วยความบริสุทธิ์ และจริงใจ ในอันที่จะถอนทหารจีนคณะชาติออกจากดินแดนพะม่า

ตอนหนึ่ง พ.อ. อองซี กล่าวว่า "ถึงแม้จะไม่สามารถมองหรือทราบถึงเจตนารมย์ของเขาได้ แต่ก็รู้สึกว่าผู้แทนจีน คณะชาติตั้งใจอย่างมั่นคง ที่จะเสนอความคิดเห็น และข้อแนะนำต่างๆ เท่าที่เขาจะพึงกระทำได้"

และกล่าวต่อไปว่า "ถึงแม้พะม่าจะไม่สามารถเข้าร่วมประชุมกับผู้แทนของจีนคณะชาติได้ แต่หวังว่าจะประชุมกันได้ในโอกาสหลัง" พ.อ. อองซีกล่าวในที่สุด

พร้อมกันนั้นเจ้าหน้าที่ข่าวของเราได้ถือโอกาสเรียนถามท่านอู.เป.จินเอกอัครราชทูตพะม่าประจำประเทศไทยด้วยซึ่งท่านได้กล่าวชี้แจงว่า

"วัตถุประสงค์ของพะม่าในการประชุมครั้งนี้ ก็เพื่อจะให้ทหารจีนคณะชาติถอนออกจากดินแดนพะม่า โดยเร็วที่สุดเท่าที่จะทำได้..."

อนึ่งในวันเดียวกันนี้ เจ้าหน้าที่ข่าวของเราได้รับรายงานข่าวจากกองการรัฐบาลแจ้งอีกว่า ทางรัฐบาลไทยไม่พึงปรารถนาจะให้ทหารจีนคณะชาติพักพลอยู่ในประเทศไทย เมื่อได้มีการปลดอาวุธ และเดินทัพผ่านประเทศไทย— ซึ่งในเรื่องนี้ทางผู้แทนของรัฐบาลไทยจะได้ตกลงกันอีกขั้นหนึ่ง เพราะต้องการให้การขนย้ายกำลังทหารจีนคณะชาติผ่านประเทศในรวดเดียว จากภาคเหนือมาลงเรือที่กรุงเทพเพื่อไปไต้หวันต่อไปเท่านั้น

จะเลิกรถราง

(ต่อจากหน้า ๑)

ทั้งนี้โดยอ้างเหตุผลว่าการเดินรถในทางสายนี้ได้ประสพกับความขาดทุนตลอดมาแทบทุกเดือน เมื่อประมาณเดือนหนึ่งไม่ต่ำกว่า ๒ หมื่นบาท กับอีกประการหนึ่งสภาพของรถรางสายนี้ ที่ชำรุดทรุดโทรมลงมาก

ยิ่งกว่านั้นทางการรถไฟได้ต่อรองไปยังการไฟฟ้ากรุงเทพฯ เพื่อขอลดราคาค่าไฟฟ้า แต่ก็ไม่สำเร็จจึงเห็นเป็นการสมควรที่จะเลิกรถรางสายนี้

แต่ข่าวล่าสุดแจ้งต่อมาว่า คณะกรรมการของการรถไฟแห่งประเทศไทย ส่วนมากคัดค้าน ไม่เห็นด้วยที่จะให้เลิกรถรางสายนี้ เพราะจะเป็นการกระทบกระเทือนต่อประชาชนที่อาศัยทางสายนี้ไปมาเป็นประจำ

จึงได้ลงมติให้การรถไฟแห่งประเทศไทยหาทางออกใหม่โดยให้สร้างเครื่องกำเนิดไฟฟ้าขึ้นใช้โดยเฉพาะที่ปากน้ำ ซึ่งจะทำให้รถรางสายนี้สามารถกระดำเนินการต่อไปได้ เป็นอันว่าการจะเลิกตามข้อเสนอของผู้ว่าการรถไฟจึงตกไป

ว่าปรีดี

(ต่อจากหน้า ๑)

โดยครั้งที่ ๒ ผู้ซึ่งได้หนีจากประเทศไทยไปเมื่อหลังจากรัฐประหารอันล้มเหลวของเขาในปี ๒๔๙๙ และมีข่าวว่า ไปอยู่ที่ปักกิ่งนั้นบัดนี้ได้มาอยู่ทางภาคเหนือของประเทศไทยแล้ว และกำลังเตรียมการที่จะกลับมาอีก

ผู้ว่าการ

(ต่อจากหน้า ๑)

สารวัตรแขวงผู้ควบคุมการเดินรถทั่วราชอาณาจักร์ให้ระมัดระวังการเดินรถอย่าให้มีการเกิดอุบัติเหตุแก่ขบวนรถไฟในแขวงรุ่งของคนเป็นอันขาด แม้แต่เกือบจะชนกันก็ถือเป็นความผิดอย่างร้ายแรงหย่อนสมรรถภาพ ถ้าหากเกิดอุบัติเหตุขึ้นที่สถานีใดของแขวงใดก็ถือว่า สารวัตรแขวงมีความผิดด้วย เพราะสารวัตรแขวงตัดเลือกนายสถานีไปประจำตามสถานีในแขวงของตนย่อมจะคัดเลือกผู้ที่มีสมรรถภาพดีเยี่ยมไปประจำสถานีเหล่านั้น ถ้านายสถานีใดหย่อนสมรรถภาพย่อมหมายความว่าสารวัตรแขวงนั้นหย่อนสมรรถภาพและต้องพิจารณาโทษหนักด้วย ทั้งนี้เพื่อให้ขบวนรถไฟทั่วประเทศปลอดภัยทุกประการ

ลงมติ

(ต่อจากหน้า ๑)

ไทยจะประท้วงต่อองค์การสหประชาชาติตามความในมาตรา ๔ ของกฎบัตรสหประชาชาติ ซึ่งสืบเนื่องมาจากการโจมตีของเวียตมินห์ต่อรัฐบาล

ภายหลังที่ได้พิจารณาถึงข้อปลีกย่อยต่างๆ แล้ว ที่ประชุมได้ลงมติให้ยื่นประท้วงต่อองค์การสหประชาชาติตามระเบียบ

ซึ่งเรื่องนี้ที่ประชุมได้มอบให้กระทรวงการต่างประเทศรับเรื่องไปดำเนินการ โดยให้แจ้งไปยังนายถนัด คอมันต์ รองคณะผู้แทนไทยประจำองค์การสหประชาชาติเพื่อยื่นประท้วงต่อองค์การสหประชาชาติต่อไป ซึ่งเป็นที่คาดคันว่า ผู้แทนไทยจะยื่นประท้วงภายในสัปดาห์นี้

อนึ่งคณะรัฐมนตรีได้ประชุมพิจารณาถึงความบันบ่วนของเงินตราต่างประเทศ ซึ่งที่ประชุมได้พิจารณาโดยละเอียด ถึงอัตราการซื้อขายเงินรายได้จากเงินตราต่างประเทศ และเงินรายจ่ายจากเงินตราต่างประเทศ และความต้องการเงินตราต่างประเทศของพ่อค้า เพื่อหาความสมดุลย์และสถิยรภาพของงบตราต่างประเทศในด้านนี้ซึ่งในขั้นต้นนี้ คณะรัฐมนตรีได้ให้รัฐมนตรีช่วยว่าการกระทรวงการคลังเป็นผู้เรียกประชุมธนาคาร เพื่อกำหนดอัตราแลกเปลี่ยนเงินตราต่างประเทศเป็นประจำวัน

(มีต่อหน้า ๔)

ประกาศ

ชาวนาชาวสวน

ลดราคาเครื่องยนต์ คุชแมนตราหมี

ของอเมริกา

ขนาด ๒–๓ แรงม้าเหลือเพียง ๓,๘๐๐ บาท

ขนาด ๓–๔ แรงม้าเหลือเพียง ๔,๔๐๐ บาท

บริษัท วิรุฬห์ตถกิจ จำกัด

สามยอด โทร. ๒๔๒๐๙

มาลอนันต์ ชันระขวนะ แทนบริษัทชวนะพันธ์ จำกัด

เจ้าของ

นายนิวัตร ชันระขวนะ บรรณาธิการผู้พิมพ์ผู้โฆษณา

สำนักงาน และพิมพ์ที่โรงพิมพ์ บรษทชวนะพันธ์

ถนนหลังวังบูรพา พระนคร โทร. ๒๓๔๙๕

หนังสือที่หาซื้อไม่ได้มานานเวลานับสิบๆ ปี.....คือ

พระราชนิพนธ์

ไกลบ้าน

ปีนี้ได้จัดพิมพ์จำหน่ายแล้ว

ปกแข็ง กระดาษโปนด์ ๑๒๐ กระดาษธรรมดา ๙๐

..ขายดีที่สุด..มีประโยชน์มากที่สุด

คือ ตำราเรียนพูดภาษาอังกฤษ

ศปะ ชัวโมง

โดย อาจารย์ M.M.C.

พิมพ์ครั้งที่ ๙ ออกจำหน่ายแล้ว

ราคาเล่มละ ๑๑๐ บาท

จัดพิมพ์โดย สำนักพิมพ์โอเดียนสโตร์

นินไปลับ

บิดท

สดวก สบาย

ทันอกทันใจ

ประหยัด

PIONEER

P.R.D.

ถุงมือยางที่เหมาะแก่การผ่าตัดทุกชนิดคือ.....

ถุงมือของ...

THE PIONEER RUBBER COMPANY

WILLARD, OHIO, U.S.A.

เพราะ:

- บาง สรวมแน่นกระชับ ไม่ย่น.
- เนื้อยางเหนียว ทนทาน.
- PIONEER ผลิตถุงมือชนิดพิเศษ ซึ่งผู้ใช้จะไม่เกิด ALLERGY อันเนื่องจากการแพ้ยาง แม้จะทำการผ่าตัดนานเท่าใด.
- นิยมใช้ในโรงพยาบาลทั่วไป.

เอเย่นต์:

บริษัท วิทยาคม จำกัด

ถนนตรีเพชร พระนคร โทร. 22539

ไวตามิน บี คอมเปล็กซ์ 100

(NEOCO B-COMPLEX 100)

เป็นไวตามิน บี รวม ซึ่งมีไวตามิน บี1 ของมิลลิกรัม ในทุกๆ ซีซี.

ใช้ฉีดบำรุงร่างกาย ในอัมพาตเท้า หลังผ่าตัด คนซูบผอม อ่อนเพลีย บำรุงประสาท และช่วยเจริญอาหาร

ฉีดได้ทั้งเส้นเส้น และแข็งกล้าม

(เนื่องใส่ไวตามิน ชนิดเข้ม ประกันคุณภาพ ชนิดฉีด)

B-COMPLEX 100

NEOCO CORPORATION

บริษัท รวมแพทย์ จำกัด

ไกลศัพท์สาเจ็ดสิ้มกรุง โทรศัพท์ 20132

TAKE AN Angel of Mercy TO FACE AND HANDS

ป้องกัน และรักษา SunBurn

NOXZEMA SKIN CREAM

MEDICATED GREASELESS

(U.S.A.)

ครีมบำรุงผิว ทำจัดฝ้าและสิว

ป้องกันมิให้ผิวหนังตกกระ กร้านหรือใหม่ เนื่องจากถูกแสงแดด และใช้เป็นครีมรองพื้นได้อย่างดี มีจำหน่ายทั่วไป.

จำเป็นสำหรับชายทะเล

บริษัท สหายเวชช์ จำกัด

บางรัก ๒๒๒ พระนคร