# ฆ่าโหดครูหนุ่มกับน้องเมียบุกจามด้วยขวานตายคาที่ทั้งคู่

# จอห์นสันโทรเลขถึงนายกฯ แสดงความเสียใจ

# ขอบคุณใช้ชีวิตที่ถูกย่างสด

# จำคุก 20 ปี 'ทอมเทพบุตร' ฆ่าปลอมศพ

## สองนักศึกษาสอบคอแทงอก รตต. ร่อแร่มอบตัวตำรวจแล้ว

ตรวจผลการออกสลากออมสิน หน้า 14

แนวหน้าแห่งยุค
เดลิหิวส์
ฉบับที่ 5532 ประจำวันศุกร์ที่ 16 ตุลาคม พ.ศ. 2507 ราคา 1 บาท

## ฝากขัง 2 ผู้ต้องหาปลอมโฉนด อธิบดี "ผู้ซื้อต้องรับบาป"

อ.ท.ท.

● **ตะลุมบอนด้วยท่อนเหล็ก**

[ภาพบน] เป็นเหตุการณ์จากการตะลุมบอนกันระหว่างนักเรียนวัยรุ่นของโรงเรียนก่อสร้างคุลิตกับโรงเรียนอำนวยศิลป์ ที่หน้า ร.ร. นาฏศิลป์ ท่าช้างวังหน้า เมื่อ 15.45 น. วานนี้ ในภาพเป็นนักเรียนผู้หนึ่งซึ่งถูกจับได้พร้อมด้วยท่อนเหล็ก [ภาพขวา] 'ทอม เทพบุตร' ในกรงเมื่อวานนี้

## ศาลตัดสินตลอดชีวิตแล้วลดหย่อน เชื่อ 'ทอม' มีส่วนรู้เห็นด้วย

นาย ทอม หรือสำรวย พงษ์โสภา หรือ นายชัย เทพบุตร ยืนฟังคำพิพากษา อย่างไม่สะทกสะท้าน แม้จะจบ ประโยคสุดท้าย ของคำพิพากษาว่า "จำเลย

□ อ่านต่อหน้า 16

## ตัวมือมีดหนี 2 นักศึกษา ช่วยล็อคคอ

อาการของรตต.ภัญโญ

□ อ่านต่อหน้า 2

● **นายกฯเยี่ยมราษฎรผู้เคราะห์ร้าย**

[ภาพบน] จอมพล ถนอม กิตติขจร นายกรัฐมนตรี ไปเยี่ยมราษฎรที่อำเภอพยุหคีรี ซึ่งประสบภัยจากเครื่องบินตกวานนี้ [ภาพล่างสุด] นายกฯ กำลังดูบาดแผลที่ถูกไฟลวกของ นายบวง ไกล้ม ผู้เคราะห์ร้ายคนหนึ่ง

## นายกฯ เยี่ยมราษฎรผู้เคราะห์ร้าย ตายที่ รพ. อีก4รวมเป็น 15

**คนตาย กรณีเครื่องบินพุ่งเข้าชนหมู่บ้านอ่างสด ที่พยุหคีรี เพิ่มขึ้นเป็น 15 ศพแล้ว จอมพล**

□ อ่านต่อหน้า 2

## กวาดเอาเงินทรัพย์สินจนเกลี้ยง แล้วทิ้งศพไว้จมกองเลือด

กลุ่มฆาตกรใจเหี้ยมบุกขึ้นบ้าน ครูประชาบาลฐานะดี ใช้ขวานกระหน่ำฟัน

□ อ่านต่อหน้า 2

● ม. ออองกรี

วิศวกรใหญ่เดอเกรมองต์

## วิศวกรใหญ่ เดอเกรมองต์ ไม่รู้เรื่อง 18 ล้าน

**วิศวกรใหญ่ของเดอเกรมองต์ผู้ควบคุมการก่อสร้าง**

□ อ่านต่อหน้า 2

## แนะนำวิธีป้องกันที่แน่นอน จะชี้ชวนดูหลักฐานกรมที่ดินก่อน

**พนักงานชายหญิงกรมที่ดิน 2 คน ถูกนำตัวไปฝากขังยังศาลแล้วคนละ 12 วัน ในข้อหาสมคบกันปลอมโฉนดที่ดินฉบับหลวงของเอกชน อันเป็นคดีที่ยังความหวาดกลัวและก่อให้เกิดความเสียหายแก่ประชาชนเป็นที่ยิ่ง**

□ อ่านต่อหน้า 2

## ล่าสุดจากโอลิมปิก

**การแข่งขันกีฬาโอลิมปิคที่โตเกียวในวันที่ 14 นี้ อันเป็นวันที่ 5 ของการแข่งขัน มีนักกีฬาชาติต่าง ๆ หยิบเหรียญทองและอื่น ๆ ไปอีกหลายประเภทดังนี้ บัญจะกรีฑาเฉพาะตัว เฟอโรโน โทร็อค อังการี ได้เหรียญทอง อิกอร์โนโวคอฟ รัสเซียได้เหรียญเงิน**

□ อ่านต่อหน้า 16

## ฟุตบอล

□ ต่อจากหน้า 15

ฟุตบอลนัดพิเศษ เก็บเงินโดยเลิกจ์พระราชกุศลนั้น ทางสมาคมฟุตบอล ได้กำหนด แข่งขันขึ้นในวันที่ 25 ตุลาคมนี้ แล้ว โดยได้จัดให้อำนวยศิลป์ ทีมชนะเลิศประเภท เตรียมอุดม พบกับ พณิชยการพระนคร ทีมชนะเลิศประเภทอาชีวะศึกษา ซึ่งคณะ กรรมการ จัดการ แข่งขันจะได้ประชุม ปรึกษาหารือเกี่ยวกับการแข่งขันวันนี้ ที่ศาลาสันติธรรม

อนึ่งในการ แข่งขัน ครั้งนี้ ทางสมาคมจะได้จัดฟุตบอลเด็กลงแข่งขันอีกคู่หนึ่งระหว่างทีมรวมมิตรกับทีมของสำรวย ไชยยงค์ ซึ่งได้รับการ ฝึกมา อย่างดี ด้วยทั้งนี้เพื่อไขว้ถึงการกีฬาฟุตบอลไทยในอนาคต.

## ราชดำเนิน

□ ต่อจากหน้า 15

วิทยาน้อย สิงห์ยอดฟ้า

ทั้งนี้ แนบ ผ่องแผ้ว นายสนามมวยเวทีราชดำเนินได้เปิดเผยเมื่อวันนี้ว่า ตามที่ทางเวทีราชดำเนินได้สั่งกณะนักมวยจากฟิลิปปินส์ 3 คน อันมีเบิร์ทลีแมง แฟลช เนนโดซา และแฟลชคัมคัม เข้ามาชกนั้นบัดนี้นักมวยทั้ง3 หมดสัญญาการชกและจะเดินทางกลับวันที่ 27 ต.ค. นี้ทางเวทีจึงจะสั่งชุดใหม่เดินทางเข้ามาชกในเดือนมกราคมปีหน้านี้

นักมวยชุดใหม่ที่จะสั่งเข้ามามีฟอเต้ วิลลาหรือ นูเมอร์โรซาก้า [รุ่นเฟเธอร์เวท] คนใดคนหนึ่งและรีกมากราโม รองแชมป์ภาคตะวันออกรุ่น ฟลายเวทอีกด้วย 10 สำหรับคนหลังนี้จะเข้ามาชกกับ วิทยาน้อย สิงห์ยอดฟ้า โดยเฉพาะนักมวยทั้ง 2 คน จะเดินทางมาภายใต้การนำของ โฮเซ่ มอนเตยาร์ ผู้จัดการเลิซิโอ อรันต้า

## ฆ่าโหด

□ ต่อจากหน้า 1

*ย่างไม่นับแผล และยังฟันน้องเมียจนไส้ ไหลตาย จมกองเลือดอย่างอเนจอนาถ ทั้งศพ กว ดเงินในเซฟและเครื่องทองหนี*

ฆาตกรรมโหดเหี้ยมรายนี้เปิดเผยขึ้น เมื่อเช้าวันที่ 14 เดือนนี้ โดยมีชาวบ้านพบศพนายสุรินทร์ มีบุญ อายุ 36 ปี ครูประชาบาล โรงเรียนวัดสมอโพลง อ. แกลง จังหวัดระยอง ถูกคนร้ายใช้ขวานฟันบริเวณกรามและก้านคอ เป็นบาดแผลฉกรรจ์ถึง 7 แห่ง ตายจมกองเลือด อยู่กลางบ้าน หักและใกล้ๆ กันนั้น ด.ช. อดุลย์ สุวรรณโชติ น้องภริยาก็มีบาดแผลถูกฟันบริเวณหน้าท้องหลายแห่งไส้ไหลนอนตายเกียงข้างกัน

ระหว่างเกิดเหตุนางจำรัส ภริยานายสุรินทร์ ออกจากบ้านไปเยี่ยมมารดาที่จังหวัดจันทบุรี เช้าวันที่มีผู้มาพบศพ นางจำรัสกลับมาถึงบ้านพอดี พอทราบข่าวก็วิ่งกลาขึ้นบ้านเข้ากอดศพสามีร่ำไห้ ร่างแดงฉานไปด้วยเลือดและถึงกับเป็นลมสลบไสล

ความทราบถึง พ.ต.ท. สมอุบลศรี ร.ต.อ. มาโนช รัตนกระสินธุ์ นายเปรม สาครเสถียร อนามัย อ. แกลง ไปสอบสวนชันสูตรพลิกศพ และจากการสอบสวนพบว่า กลุ่มฆาตกรได้ทำลายเซฟไล่เงิน เอาเงินสดไปได้ 1,000 บาทเศษ กับแหวนทองคำ 3 วง และสร้อยคอทองคำหนักหนึ่งบาท เจ้าหน้าที่สันนิษฐานว่า กลุ่มคนร้ายข่าตายมาประมาณ 6 ช.ม. สงสัยคนงานในบ้านจำนวน 4 คนร่วมมือกัน เพราะหลบหนีหายไปหมด

นายสุรินทร์ ผู้ตายอดีตเป็นนักมวย มีชื่อของ อ. แกลง ปัจจุบันก็ยังเป็นครูสอนมวย มีลูกศิษย์อยู่มาก และเมื่อมาเป็นครูประชาบาล ก็ได้เก็บหอมรอมริบขับขยายฐานะ มีที่ดินร่วมร้อยไร่ กับ เล้าไก่พันตัว ที่แต่งงานกับนางจำรัสวัย 29 ปี ได้ปีเศษ มีบุตรหนึ่งคนอายุ 4 เดือน

ก่อนเกิดเหตุ ครูสุรินทร์บุกเบิกไร่ก็จ้างคนงานจากภาคอีสานไว้ 4 คน ชื่อ นายสมพร, นายเสน่ห์, นายเกช และนายเพ็ง แต่เนื่องจากคนงาน 3 คนคือนายเพ็ง,นายเกชและนายเสน่ห์ทำงานไม่ได้ผล จึงให้ออกจากงานไปเมื่อวันที่ 4 เดือนนี้ คงเหลือแต่นายสมพรและเมื่อวันที่ 13 ก่อนหน้าเกิดเหตุเพียงวันเดียว ครูสุรินทร์ได้เจรจาขอกู้เงินจำนวน25,000 บาทจากนายสว่าง จันทร์พราหมณ์ครูใหญ่โรงเรียนบ้านสองสลึง อ. แกลง ระหว่างเจรจากันนายสมพรได้ยินเรื่องราวเข้าใจว่าคงรับเงิน มาเก็บไว้ที่บ้านแล้ว จึงส่งข่าวให้พรรคพวกกระทำการอย่างโหดเหี้ยมดังกล่าว

ขณะนี้ตำรวจกำลังติดตามล่าตัวคนงานทั้งสี่อยู่. [ช.ก.ว.]

## วิศวกร

□ ต่อจากหน้า 1

*และวางท่อสายเมนน้ำประปาทั้งหมด ในประเทศไทย บินเงียบกลับกรุงเทพฯแล้ว ปฏิเสธไม่ รู้เรื่องเกี่ยว กับสินบน 18ล้านบาทเลย และบอกด้วยว่า ไม่ได้หอบสัญญาไปปารีสเพื่อรายงานแก่เมอร์ซิเออร์ มาลาบายัน ผู้จัดการใหญ่ของเดอเกร—มองต์แต่อย่างใด แต่เป็นการไป ปรึกษาหารือ เกี่ยวกับเทคนิคการช่าง เท่านั้นเอง*

เมอร์ซิเออร์ ออองกรีวิศวกรใหญ่ ผู้ควบคุมการก่อสร้างและวาง ท่อสายเมนน้ำประปาทั่วพระนคร—ธนบุรี มูลค่ากว่า 900 ล้านบาท ของบริษัทเดอเกรมองต์ แห่งฝรั่งเศส ซึ่งบินด่วนไปปารีส ในวันเดียวกับที่จอมพลถนอม กิตติขจร นายกรัฐมนตรี เปิดเผยว่า ได้พบเงิน 18 ล้านบาท ที่บริษัทเดอเกรมองต์ สั่งจ่ายให้แก่นางประเทียบ ชลทรัพย์ แม่อายจอมพลสฤษดิ์ ธนะรัชต์โดยโอนเข้าบัญชีที่ธนาคารเมอร์แคนไทล์ ได้บินเงียบกลับมาประเทศไทยแล้วเมื่อวันที่ 12 เดือนนี้

ผู้สื่อข่าวของเราได้รุดไปพบ เมอร์ซิเออร์ ออองกรี เมื่อเวลาประมาณ 14.00 น. ของบ่ายวันที่ 14 ตุลาคมนี้ ณ ที่ทำการประปากรุงเทพฯ สามเสน อันเป็นที่ตั้งของสำนักงาน ปรากฏว่าวิศวกรใหญ่ฝรั่งเศสโกปฏิเสธไม่รู้เรื่องเกี่ยวกับเงิน 18 ล้านบาท ที่เข้าไปอยู่ในบัญชี นางประเทียบเลย และก็ไม่รู้เรื่องเกี่ยวกับเงินอีกหลายสิบล้าน ของบริษัท ที่มีเสียง โฆษ ขันกันว่ายังมีผู้ได้รับอีกหลายรายด้วย เขาบอกว่า ในกรุงเทพฯก็เป็นเพียงวิศวกรใหญ่ฝ่ายท่อสร้าง ไม่มีหน้าที่เกี่ยวกับเรื่องเงินๆทองๆ แต่อย่างใด

เมอร์ซิเออร์ ออองกรี ได้ลำดับเหตุการณ์ในวันที่คนเดินทางไปกรุงปารีส อันเป็นวันที่เรื่องราว 18 ล้านบาท ได้เปิดเผยออกมาว่า ที่จริงเขาไม่รู้มาก่อนเลย และเป็นการบังเอิญที่ต้องเดินทางในวันนั้น ซึ่งตามกำหนดเดิม จะต้องไปก่อนหน้านั้นถึง 3 วัน แต่ติดขัดทางเทคนิคเล็กน้อย จึงเลื่อนมาเดินทางในวันนั้น และเขาไม่ได้หอบหลักฐาน และสัญญาไปปารีส เขาเองเพิ่งรู้ข่าวนี้จากหนังสือพิมพ์ภาษาอังกฤษก่อนขึ้นเครื่องบินเล็กน้อยเท่านั้น

เมอร์ซิเออร์ ออองกรี เปิดเผยด้วยว่าเมื่อไปถึง ปารีส เขาไม่ได้พบกับ เมอร์ซิเออร์ มาลาบายัน ผู้จัดการใหญ่ซึ่งทางการตำรวจไทย กำลังอยากสอบปากคำอย่างยิ่ง เพราะเมอร์ซิเออร์ มาลาบายัน เดินทางไปลาตินอเมริกาเสียก่อน และเท่าที่คนทราบจาก ปารีส ก็เพียงว่าบุคคลผู้นี้อาจเดินทางมาไทยเมื่อเสร็จสิ้นการงานที่ลาตินอเมริกาแล้ว ซึ่งก็มีอยู่หลายประเทศไม่ทราบแน่ว่าขณะนี้ เมอร์ซิเออร์ มาลาบายัน ตรางงานอยู่ในประเทศใดแน่

สำหรับการงานของบริษัทในประเทศไทย ซึ่งเหลืออยู่เพียงฝั่งธนบุรีนั้น วิศวกรใหญ่ชาวฝรั่งเศสเปิดเผยว่า ขณะนี้ทำไปเสร็จ 99.9 เปอร์เซ็นต์ แล้ว ยังเหลือเพียง งานปลีกย่อยอีกเล็กน้อย การประปาธนบุรีสามารถจ่ายน้ำได้เอง เป็นเวลาประมาณ 7 วันมาแล้ว โดยไม่ต้อง อาศัย น้ำ จาก ฝั่งพระนคร เมอร์ซิเออร์ ออองกรี กล่าวว่างานของคนจะเสร็จลงก่อนวันที่ 24 เดือนนี้ อันเป็นวันสิ้นสุดในสัญญาอย่างแน่นอน.

## ฝากขัง 2 ผู้ต้องหา

□ ต่อจากหน้า 1

ปัจจุบันนี้ ประชาชน ผู้ถือกรรมสิทธิ์ในที่ดิน ทำนุมเมืองกำลังตกอยู่ท่ามกลาง ความหวาดระแวงกลัวว่าจะมีผู้ ปลอม โฉนดฉบับหลวงของตนที่แท้จริงขึ้น เพื่อแสวงหาผลประโยชน์ในการทำนิติกรรมประชาชนผู้หลงเชื่อ และคดีทำนองเดียวกันนี้ เมื่อวันที่ 16 เดือนนี้ พนักงานสอบสวนสถานีตำรวจพระราชวังได้ยื่นคำร้องต่อศาลอาญา เพื่อขออำนาจศาลฝากขังนายวิรัตน์ มีนุปผา พนักงานเขียนแผนที่ส่วนรังวัดของกรมที่ดิน เป็นผู้ต้องหาระหว่างสอบสวนในข้อหาว่า สมคบกันปลอมเอกสารสิทธิ์อันเป็นเอกสารสำคัญของทางราชการ ทั้งนี้โดยกล่าวว่าเมื่อ 9 ต.ค. ศกนี้ ผู้ต้องหาทั้งสองสมคบกันเลิกโฉนดที่ดินหมายเลข 11467 ต. บางกะปิ อ. บางกะปิ จ. พระนคร ซึ่งเป็นฉบับหลวงเก็บรักษาไว้ในสำนักงานที่ดิน จ. พระนคร อันเป็นสถานที่ราชการ แล้วผู้ต้องหาทั้งสองสมคบกันปลอมเขียนโฉนดฉบับหลวงปลอมดังกล่าวนี้ ขึ้นไปใส่ไว้ยังที่เก็บโฉนดฉบับหลวงเพื่อให้บุคคลอื่นหลงเชื่อว่า โฉนดที่ดินฉบับที่ผู้ต้องหาทั้งสองสมคบกันเขียนขึ้นนั้น เป็นฉบับหลวงที่แท้จริง ทั้งนี้น่าจะทำให้สำนักงาน ที่ดิน จ. พระนคร กรมที่ดิน และร.ต.อ.ยงยุต นิธากร เจ้าของโฉนดที่ดินดังกล่าวนี้และประชาชนทั่วๆ ไปต้องเสียหายเพราะการกระทำของจำเลยทั้ง 2 เหตุเกิด ต. พระราชวัง อำเภอและจังหวัดพระนคร บัดนี้การสอบสวนยังไม่เสร็จสิ้น จึงจำต้องขอฝากขังระหว่างสอบสวนอีกคนละ 12 วัน

ศาลสอบผู้ต้องหาแล้ว ผู้ต้องหาไม่คัดค้านจึงอนุญาตให้ขังได้ตามขอ

อนึ่ง เมื่อวานนี้ นายศักดิ์ ไทยวัฒน์ อธิบดีกรมที่ดิน ได้มีหนังสือมาชี้แจงเรื่องนี้กับ "เดลินิวส์" และเสนอแนะวิธีป้องกันความเสียหาย อันอาจจะเกิดจากกรณีปลอมโฉนดนี้ด้วย หนังสือฉบับนี้มีข้อความดังต่อไปนี้

ที่ มท. 0601/7945 กรมที่ดิน

15 ตุลาคม 2507

เรื่อง ชี้แจงข่าวหนังสือพิมพ์

เรียน บรรณาธิการหนังสือพิมพ์ เดลินิวส์

ตามที่หนังสือพิมพ์เดลินิวส์ ลงวันที่ 10 ตุลาคม 2507 ลงข่าวเรื่อง การที่มีผู้ปลอมโฉนดหลอกขายคุณชนัตต์ และมีข้อความยืดหยาดตอนที่อาจทำให้ มีโฉนดตกใจและเข้าใจผิดได้ จึงขอชี้แจงผ่านหนังสือพิมพ์นี้ เพื่อปรับความเข้าใจกับประชาชนผู้เกี่ยวข้องทราบ

ข้อ 1. การที่กล่าวว่า เมื่อมีผู้ปลอมโฉนด หรือปลอมตัวมาทำการจดทะเบียนขายที่ดิน เป็นเหตุให้เจ้าของโฉนดหวาดหวั่นและรู้สึกไม่ปลอดภัยนั้น ความจริงที่ดินของผู้ใด ถ้าเจ้าของไม่ใช่เป็นผู้ทำสัญญาขาย คนอื่นใดไปทำโดยทุจริตนั้น ไม่มีผลให้เจ้าของที่ดินเสียหาย เพราะนิติกรรมและการจดทะเบียนนั้น เป็นของปลอม ย่อมไม่กระทบกระเทือนให้เปลี่ยนแปลงกรรมสิทธิ์ประการใดเลย

ข้อ 2. ส่วนฝ่ายผู้รับซื้อนั้นอาจต้องรับบาป เพราะคนไปลุกบุคคลทำการทุจริตล่อลวงให้ไปทำสัญญา และคนหลงเชื่อถึงจ่ายเงินทองไป อาจไม่ได้เงินคืน

เรื่องนี้ ขอชี้แจงเตือนผู้จะซื้อที่ดินด้วยว่า การที่กฎหมายบัญญัติให้จดทะเบียนสิทธิและนิติกรรมนั้น ก็เพื่อให้เป็นเอกสารมหาชน ที่ผู้เกี่ยวข้องหรือประสงค์จะซื้อไปขอดูหลักฐานได้ โดยเสียค่าธรรมเนียมตามกฎหมาย 3 บาท เมื่อดูแล้วก็จะรู้ว่าใครเป็นเจ้าของ บ้านอยู่ที่ใด ที่ดินเป็นอย่างไร อยู่ที่ไหน และอื่นๆ อีกมากมาย ซึ่งถ้าท่านทราบความจริง และติดต่อตรงเจ้าของสักครั้งหนึ่ง ก็จะไม่ถูกล่อลวงฉ้อโกงเลย การพากันมาแจ้งขอจดทะเบียนเฉยๆโดยไม่สืบสวนติดต่อเจ้าของที่แท้จริง จึงเป็นอันตรายอย่างยิ่ง

การที่มีหนังสือพิมพ์ เสนอ แนะนำ วิธี ป้องกันต่าง ๆ นั้น กรมที่ดินขอรับฟังไว้พิจารณาดำเนินการด้วยความขอบคุณ แต่ที่ป้องกันได้แน่นอนนั้นคือ ช่วยเตือนผู้ซื้อให้ตรวจหลักฐานดังกล่าวข้างต้น และติดต่อเจ้าหน้าที่แท้จริงแล้ว จะไม่เกิดเรื่องเลย.

ขอแสดงความนับถือ
นายศักดิ์ ไทยวัฒน์
อธิบดีกรมที่ดิน

## 2 นักศึกษา

□ ต่อจากหน้า 1

*โดเจริญรองสารวัตร สน. บางกอกน้อยที่ถูก นักศึกษาแทงตก จากกุฏิพระ ขณะแสดงตัวขอจับกุมในข้อหาทำร้ายผู้หญิงตามที่ "เดลินิวส์" เสนอข่าว บังทรุดหนักเพราะบาดแผลเจ็บหัวใจ*

รอง สาร วัตร หนุ่ม ปฏิบัติหน้าที่ ในกดี น.ส. สมัย หรือสังวาลย์ เพ็ญทอง อายุ 18 ปี อยู่บ้านเลขที่ 522/16 ตรอกวัดวิเศษการ ต. บ้านช่างหล่อ อ. บางกอกน้อย ธนบุรี ถูกนายเกียรติศักดิ์ โพธยานนท์ อายุ22ปี กับนายสมปอง อักษรศิริ อายุ26ปี นักศึกษาคณะพาณิชยศาสตร์ และ การบัญชี มหาวิทยาลัยธรรมศาสตร์และนายสักกร อักษรศิริ อายุ24ปี นักเรียนช่างวิทยุ ร.ร. มงคลเชอร์วิส พูดจาลวนลาม จึงถูกตอบโต้อย่างเสียหาย เป็นเหตุให้ นักศึกษาทั้ง 3 โมโหทำร้ายร่างกาย น.ส. สมัย ได้นำความแจ้ง ร.ต.ต. ภิญโญ ดำเนินคดี

ร.ต.ต. ภิญโญ ได้แสดงตัวขอจับกุมมาสอบ สวนที่โรงพักปรากฏว่านักศึกษาทั้ง 3 ท้าทาย ให้ ขึ้นไปจับบนกุฏิพระภิกษุพ่วง กันตศิริ วัดวิเศษการ และช่วยกันล็อคคอ โดยนายสักกรเป็นคนแทง แล้วถีบตกจากกุฏิ ซึ่งพระภิกษุ พ่วง ติดต่อเอานายเกียรติศักดิ์ กับ นายสมปองมอบตัว ส่วนนายสักกร เจ้าหน้าที่ยังติดตามอยู่.

## ผลมวย

□ ต่อจากหน้า 16

ผิดหวังอย่างแรง เพราะต้องแบก ความ ปราชัย กลับมนิลาหมดทุกคน

รายแรก แฟลช แม่นโดซ่าทำท่าดีในยกแรก ๆ โดยตวงขวาเข้าปลายคางสมศักดิ์ แหลมฟ้าผ่า ลงไปเป่าฝุ่นให้นับถึง 8 ในยกที่ 2 แต่ในยกหลังๆสมศักดิ์กลับเป็นฝ่ายเร่งสตีมเดินหน้านำด้วยหมัดนยิ๊ปแล้วตามด้วยซ้ายขวาเข้าที่ใบหน้า และลำตัวของแมนโดซ่า ซึ่งใต้ตาขวาแตกและอ่อนกำลังลง ครบ 6 ยก สมศักดิ์จึงได้รับการชูมืออย่างหวุดหวิด

เบิร์ต ลีแมงก็เช่นกัน พอเริ่มชก 2 วินาทีแรกเขาก็พุ่งหมัดขวาจับปลาย คางส่ง พันทิพย์ แก้วสุริยะ แชมป์สากลฟลาย เวทแห่งประเทศไทย—หงายคึงลงกับพื้นเวที แต่หลังจากนั้น พันทิพย์ก็กลับบุกตะลุยชกเอาเบิร์ตหน้าตาแตกย่ำแย่ และ ยอมแพ้ไปในต้นยก 5 อีกคู่หนึ่งแฟลช ดัมดัม ตะลุยกับสิงห์ทอง พ.ช. อุตลุดแบบมวยวัดในที่สุด เมื่อครบ 6 ยก สิงห์ทองก็เป็นฝ่ายได้รับ การชูมือไปตามระเบียบ

มวยไทยคู่อื่น ๆ กิ่งทองอรัพ่าย เสมอกับ สินชัยน้อย แหลมฟ้าผ่า อย่างโชกโชน สิงห์ สายฟ้านลบ แพ้ ที.เค.โอ. พีระพงษ์ พันธ์พิชัย ยก 3 เพราะแขนหลุด และคู่สุดท้าย แสงดาว สมานชัย ชนะคะแนน วีระเดช สมานฉันท์.

## จอนห์สัน

□ ต่อจากหน้า 1

**ถนอม กิตติขจร นายกรัฐมนตรี กับคณะบินไปเยี่ยม สหรัฐอเมริกายินดีรับชดใช้ค่าเสียหายแก่ผู้เคราะห์ร้ายโดยตลอด เผยชื่อนักบิน เคนตายที่โคคร่มรอดชีวิตมาได้ทั้งหมด ประธานาธิบดีส่งสารมาแสดงความเสียใจต่อนายกรัฐมนตรีทันที**

**ศบ. กองบินที่ 2 บินจากไซ่ง่อนมาสอบ**

กรณีเหตุสลดเครื่องบิน เค. บี. 50 อันเป็นเครื่องบินพี่เลี้ยงสำหรับเติมน้ำมันให้เครื่องบินทางอากาศ เกิดอุบัติเหตุตกที่บ้านหมู่ 3 ตำบลม่วงหัก อ. พยุหคีรี จ. นครสวรรค์ ตามข่าวที่ "เดลินิวส์" เสนอข่าวละเอียดไปในฉบับวานนี้แล้ว เมื่อวานนี้ [ที่ 15] ภายหลังเกิดเหตุสลดนี้แล้ว พล.อ.อ. โจเซฟ มัวร์ ผู้บัญชาการกองบินที่ 2 ของสหรัฐประจำเอเชียอาคเนย์ได้รีบรุดบินด่วนจากกองบัญชาการในไซ่ง่อนตรงไปยังตากลีในทันทีเมื่อทราบข่าวตั้งแต่วันที่ 14 อันเป็นวันเกิดเหตุนายพลผู้นี้บัญชาให้คณะกรรมการคณะหนึ่ง ออกทำการสำรวจชีวิตและทรัพย์ของคนไทยที่เสียหายไว้โดยละเอียดด้วยเพื่อท่ารขาวัญชดใช้

### □ ยินดีให้ชดใช้อย่างดีที่สุด

ทางด้านสถานเอกอัครราชทูตอเมริกัน ประจำประเทศไทย ผู้สื่อข่าวของเราได้พบกับ มร. บีแซม ผู้แถลงข่าวของสำนักข่าวสารอเมริกัน เมื่อเวลาประมาณ 14.00 น. เศษ บ่ายวานนี้ [ที่ 15] มร. บีแซม แจ้งว่ารายละเอียดความคืบหน้าเกี่ยวกับกรณีเครื่องบินตก ยังไม่มีอะไรเพิ่มเติม ทั้งนี้เพราะเจ้าหน้าที่อเมริกัน ที่กำลังตรวจสอบ เพิ่งจะเริ่มลงมือทำงานยังไม่ได้รายงานมา อย่างไรก็ตาม ผู้แถลงข่าวของอเมริกัน [illegible]

พิจารณาชดใช้ค่าทำขวัญอันเกิดจากเครื่องบินตก ทำให้ 11 ชีวิตถึงแก่กรรมตาย และอีกหลายคนได้รับบาดเจ็บอยู่

### □ สลบเครื่องบินในใหม่ที่สุดท้าย

อีกด้านหนึ่งผู้สื่อข่าวของเรารุดไปพบ ร.อ. ริชาร์ด แลมพ์ โฆษกหน่วยจัสแม็ท ที่ถนนสาธรใต้ เมื่อเวลาประมาณ 15.00 น บ่ายวานนี้ โฆษกผู้นี้แจ้งแก่ผู้สื่อข่าวของเราว่า ทางการอเมริกันรู้สึกเสียใจอย่างสุดซึ้งต่อปรากฏการณ์ซึ่งทำให้คนไทยหลายชีวิตต้องกับสูญไป โดยเฉพาะอย่างยิ่งกัปตันและเจ้าหน้าที่ประจำเครื่องบินทั้ง 6 คนที่โคคร่มรอดชีวิตมาได้ ร.อ. แลมพ์ เปิดเผยด้วยว่าเจ้าหน้าที่ประจำเครื่องบินทั้ง 3 คน ต่างอยู่บนเครื่องบินของตนนานเท่านานเท่าที่จะอยู่ได้จนกระทั่งวินาทีขวนแขสุดท้าย สุดความสามารถที่จะบังคับเครื่องได้แล้วจึงพากันโคคร่มออกมา

### □ รายชื่อนักบินที่รอดตายทั้ง 6 คน

ร้อยเอก ริชาร์ด แลมพ์ เปิดเผยรายชื่อนักบินอเมริกันที่รอดตายทั้ง 6 คนด้วยคือ

1. เรืออากาศเอก ฟลอยด์ เคราช์ เป็นนักบินที่หนึ่ง
2. เรืออากาศตรี ลอยด์ เพาเวลล์ นักบินที่สอง
3. เรืออากาศตรี ชาร์ล แกรช ตันหน
4. จ่าอากาศเอก วิลลาร์ด สก๊อตต์ ช่างเครื่อง
5. จ่าอากาศเอก จอห์น ซ้าแทิงตัน พนักงานถ่ายเชื้อเพลิง
6. จ่าอากาศ เจมส์ พูล พนักงานเติมเชื้อเพลิง

ขณะนี้บุคคลทั้ง 6 นี้ยังอยู่ที่ สนามบินตากลี

### □ ประธานาธิบดีจอห์นสันส่งสารเสียใจ

ประธานาธิบดี ลินดอน จอห์นสัน แห่งสหรัฐมีสารแสดงความเสียใจอย่างสุดซึ้งเป็นการส่วนตัวมายัง จอมพลถนอม กิตติขจร นายกรัฐมนตรีของไทยเมื่อวานนี้ และ มร. มาร์ติน เกรแฮม เอกอัครราชทูตอเมริกันประจำกรุงเทพ ฯ เป็นผู้นำสารนี้ไปมอบให้แก่นายกรัฐมนตรี สำนักข่าวสารอเมริกันแจ้งด้วยว่า ทางการอเมริกันกำลังพิจารณาชดใช้ค่าเสียหายแก่ทายาทและครอบครัวของผู้เสียชีวิตตลอดจนผู้ได้รับบาดเจ็บ และเจ้าของทรัพย์สินผู้เสียหายโดยด่วนแล้ว พร้อมกันนั้นเปิดเผยจำนวนผู้เสียชีวิตล่าสุดจากที่เกิดเหตุด้วยว่า เพิ่มจาก 12 คนเป็น 15 คนแล้ว

### □ นายกฯ ถนอมบินไปเยี่ยมทันที

สำหรับทางราชการของไทย เมื่อเช้าวานนี้จอมพลถนอม กิตติขจร พร้อมด้วย นายพ่วง สุวรรณรัฐ รองปลัดกระทรวงมหาดไทย พล.ท.แสวง เสนาณรงค์ เลขาธิการทำเนียบ ฯ น เจริญ มโนพัฒนะและพล.อ.ท.กมล เดชะตุงคะ รองเสน ธิการทหารอากาศได้ขึ้นเฮลิคอปเตอร์รุดไปยังที่เกิดเหตุ ได้ไปเยี่ยมผู้บาดเจ็บซึ่งรักษา อยู่ ที่ โรงพยาบาลกริสเตียน ในอำเภอโนรมย์ ปรากฏว่าผู้ได้รับบาดเจ็บรับตัวไว้รักษาจำนวน 6 คนได้เสียชีวิตไปแล้ว 5 คน ที่เหลืออีกคนบาดเจ็บเล็กน้อยทำบาดแผลแล้วกลับไปได้

หลังจากนั้น นายกรัฐมนตรีกับคณะได้เดินทางโดยรถยนต์จากอำเภอโนรมย์ไปยังสถานที่ที่เครื่องบินของกองทัพอากาศสหรัฐตก นายกรัฐมนตรีได้เข้าตรวจดูบริเวณซึ่งเครื่องบินตกลงไปในหมู่บ้านของราษฎรในท้องที่ตำบลม่วงหัก ได้สอบถามถึงสาเหตุและการช่วยเหลือต่างๆ ซึ่งนายเอียน โพธิสุวรรณ ผู้ว่าราชการจังหวัดนครสวรรค์ ได้รายงานให้ทราบโดยละเอียด ในโอกาสนี้นายกรัฐมนตรีได้มอบเสื้อผ้าเครื่องนุ่งห่ม ซึ่งทางกรมประชาสงเคราะห์ได้นำไปแจกจ่ายแก่ราษฎรผู้ประสบภัย และหลังจากนั้น นายกรัฐมนตรีกับคณะจึงได้เดินทางกลับโดยเครื่องบินเฮลิคอปเตอร์ ถึงพระนครเมื่อเวลา 15.10 น.

### □ ครอบครัวที่ได้รับความเสียหาย

ชาวหมู่บ้านที่ 3 ผู้เคราะห์ร้าย ต.ม่วงหัก อ.พยุหคีรี ที่ทางจังหวัด, กองทัพอากาศไทย และสหรัฐฯ ได้ให้การช่วยเหลือคือ [1] ครอบครัวของนายฉ่ำ โฉมชัย มีผู้เสียชีวิตรวม 8 คน คือ นายฉ่ำ โฉมชัย, นางสี โฉมชัย ภรรยา, นายจันทร์ โฉมชัย บุตร, เด็กชายสมชาย โฉมชัย หลาน, นายกาน บัวสุข บุตรเขย, นางสวย บัวสุข บุตรสาว, เด็กชายเกษม และเด็กหญิงสิน บัวสุข บุตร บ้านของนายฉ่ำและครอบครัวรวม 5 หลัง ยุ้งข้าว 1 หลัง และทรัพย์สินอย่างอื่นถูกเพลิงไหม้ทั้งหมด คิดค่าเสียหายประมาณ 211,500 บาท [2] ครอบครัวของนายลบ โกสัม ผู้ใหญ่บ้านหมู่ที่ 3ตำบลม่วงหัก มีผู้เสียชีวิตคือ นางกราน โกสัม ภรรยา ส่วนนางระเบียบ โกสัม บุตร ขณะนี้กำลังรักษาตัวอยู่ที่โรงพยาบาลจังหวัดนครสวรรค์ และนายบาง วรอินทร์ ผู้อาศัยในครอบครัวของนายลบ ได้รับบาดเจ็บไฟลวก ขณะนี้ออกจากโรงพยาบาลแล้ว ทรัพย์สินที่เสียหายมีบ้าน 1 หลัง ยุ้งข้าว 1 หลัง ประมาณค่าเสียหายทั้งสิ้น 87,700 บาท [3] ครอบครัวของนายริด โกสัม มีผู้เสียชีวิตคือ นางริด โกสัม นายวัน โกสัม บุตรชาย นางเรือน โกสัม บุตร เด็กหญิงแจ่ว หลาน เด็กชายสม หลานและเด็กหญิงไม่ทราบชื่ออีกหนึ่งคน ทรัพย์สินที่เสียหายประมาณ 15,000 บาท

สรุปแล้ว ปรากฏว่ามีทรัพย์สินของราษฎรเสียหายคิดเป็นเงิน 334,200 บาท มีผู้เสียชีวิตทั้งหมด 15 คน บาดเจ็บ 2 คน [illegible]

# ผู้แทนกรรมการตุลาการพบ รมต. ยุติธรรม เจรจากันถึง4ชั่วโมง จะรู้ผลวันจันทร์หน้า

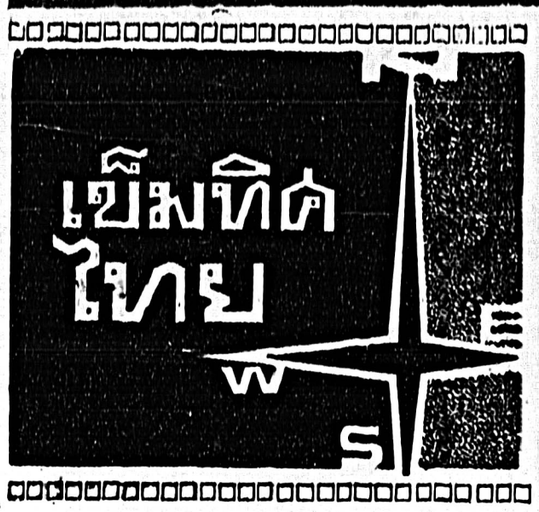

*จอมพล ถนอม กิตติขจร บินไปเยี่ยมกรอบครัวผู้เคราะห์ร้ายที่ถูกฆ่าตาย เมื่อจากเครื่องบินตกขนเสียชีวิตไปรวม 15 ศพแล้วเมื่อวานนี้ ในภาพกำลังสอบถาม นายบาง ใกล้ม [ คนขอดเสื้อซึ่งรอดตายหวุดหวิด]*

**กรณีขัดแย้ง เรื่องตำแหน่งอธิบดีผู้พิพากษาศาลอุทธรณ์ อันเป็นข่าวเกรียวกราว มิใช่แต่ในวงการยุติธรรม หากแต่เป็นเรื่องวิพากษ์วิจารณ์ไปถึงราษฎรทั่วไป ใกล้จะถึงจุดจบแล้ว ในวันจันทร์หน้าก็คงจะรู้กันว่า เรื่องที่เกิดขึ้นนั้นจะเรียบร้อยหรือไม่**

ทั้งนี้เป็นผลสืบเนื่องมาจากการประชุมของคณะกรรมการตุลาการเมื่อวันที่ 12 เดือนนี้ ที่ประชุมได้ตกลงให้นายสัญญา ธรรมศักดิ์ ประธานกรรมการ ก.ต. นายจิตติ ติงศภัทิย์ และนายสว่าง เวชวุฒิกรรมวงศ์ศิริ เป็นผู้แทนให้ไปเจรจาปรับความเข้าใจกับพระยาอรรถการีย์นิพนธ์ รัฐมนตรีว่าการกระทรวงยุติธรรมอย่างเป็นทางการ ซึ่งคณะผู้แทนทั้ง 3 ได้เข้าพบปะหารือกับรัฐมนตรีเมื่อเช้าวานนี้ [ที่ 15] เสร็จสิ้นการประชุมเมื่อ 12.15 น.

การประชุมครั้งนี้ นับว่าเป็นประวัติการณ์อันหนึ่งของวงการยุติธรรม และโดยที่เป็นการพบปะกันเป็นทางการจึงได้มีเจ้าหน้าที่ของกระทรวงยุติธรรมชั้นผู้ใหญ่คือรองปลัดกระทรวง หัวหน้ากองกลาง และเลขานุการรัฐมนตรีว่าการยุติธรรมเข้าร่วมจดบันทึกรายงานการประชุมด้วย

ผลการประชุมครั้งนี้ยังไม่เป็นที่ปูดเผยว่าตกลงกันได้อย่างไร เมื่อเสร็จการประชุมหารือแล้ว พระอรรถการีย์นิพนธ์กล่าวกับคนข่าว หนังสือพิมพ์อย่างสั้นๆ ว่า "ผมพูดอะไรไม่ได้ ทางฝ่าย ก.ต. เขาจะต้องนำผลการพบปะหารือกันในวันนี้ไปพิจารณาในที่ประชุมเสียก่อน"

ทางด้านประธาน ก.ต. ซึ่งเป็นหัวหน้าเข้าพบวันนี้ เมื่อออกมาจากห้องประชุมแล้ว ก็ขอตัว "ตอนนี้ยังแถลงอะไรไม่ได้" อย่างไรก็ดี การเจรจาหารือครั้งนี้ เป็นที่คาดกันว่า คงจะเข้าใจกันได้ ในเหตุผลของแต่ละฝ่าย เพราะปัญหาที่รักแย้งกันนั้นอยู่ที่ว่าทั้งสองฝ่ายยังเข้าไม่ถึงเหตุผลซึ่งกันและกัน ต่างฝ่ายต่างก็เห็นว่าฝ่ายตนเหมาะสม เมื่อความเห็นแยกไปคนละทางเช่นนี้ ก็น่าจะได้หารือกันในทางที่ชอบที่ควร แต่เมื่อเรื่องได้ล่วงเลยมาจนถึงขั้นนี้ ก็เป็นที่น่าเสียดาย ต่อเสียดายว่าไม่น่าจะเกิดเหตุเช่นนี้ขึ้นในสถาบันอันเป็นที่เคารพนับถือของประชาชน ฉะนั้นการหารือกันในวันนี้คงจะช่วยให้ความรักแย้งที่คั่งค้างอยู่ได้ราบรื่นลงด้วยดี แต่จะลงเอยรูปใดแน่ วันจันทร์หน้านี้คงจะได้รู้กัน □

*นายพลภูมี หน่อสวรรค์ รองนายกรัฐมนตรีและรัฐมนตรีกลาโหมลาว เป็นหัวหน้านำคณะผู้แทน 3 คน มาเยือนประเทศไทยเป็นทางการ และได้พำนักอยู่ในกรุงเทพฯประมาณ 24 ชั่วโมง จึงเดินทางกลับเวียงจันทน์*

## □ พ.ร.บ.ประกันสังคมกำลังอยู่ในขั้นพิจารณา อีก2ปียังไม่ได้ใช้ --- นายพลภูมีว่า ที่เหตุการณ์ลาวยังไม่เรียบร้อย เพราะเจ้าสุภานุวงศ์คนเดียว --

**หน้าต่าง เดลินิวส์**

**□ ประกันสังคมยังอีกนาย**

พ.ร.บ. ประกันสังคมที่คณะรัฐมนตรีรับหลักการให้นำมาใช้ แต่ได้ตั้งกรรมการขึ้นพิจารณา โดยมีอธิบดีกรมประชาสงเคราะห์เป็นประธานนั้น กรรมการได้ประชุมกันทุกสัปดาห์ ได้กำหนดระเบียบวิธีการ ตามที่ระบุไว้ในกฎหมาย เสร็จไปหนึ่งในสามแล้ว สาระสำคัญใหญ่ๆ มีอยู่ก็คือ กรรมบริการด้านการแพทย์. ระเบียบปฏิบัติของเจ้าหน้าที่ที่เกี่ยวข้องกับการพยาบาลผู้เอาประกัน และกำหนดอัตราการช่วยเหลือที่เอาประกันซึ่งบาดเจ็บเนื่องจากการทำงาน กับกฎยุติกาที่จะประกาศใช้กฎหมายเป็นเรื่องๆ ผู้รู้เรื่องดีบอกว่า สำหรับพระนครธนบุรี ซึ่งจะใช้ พ.ร.บ. ประกันสังคมก่อนแห่งอื่นนั้น อีกสองสามปีข้างหน้านี้ยังไม่ได้ใช้แน่

□

**□ สัมภาษณ์นายพลภูมี**

นายพลภูมี หน่อสวรรค์ รองนายกรัฐมนตรีลาว และผู้นำลาวฝ่ายขวา กับคณะ 8 คน บินกลับจากเยือนยุโรป—อเมริกา มาถึงดอนเมือง เช้าวานนี้ [ที่ 15] เวลา 9.50 น., และจะบินไปประเทศลาวต่อไป

พอมาถึงนายพลภูมีได้ให้สัมภาษณ์ว่า ได้พบปะกับผู้นำประเทศต่างๆ หลายคน และแจ้งว่า ฝรั่งเศส อังกฤษ รัสเซีย ต่างสนับสนุนลาวให้ลาวมีฐานะเป็นกลางตามที่กำหนดในข้อตกลงเจนีวา โดยเฉพาะอังกฤษและรัสเซียซึ่งเป็นประธานร่วมของที่ประชุม14 ชาติกรุงเจนีวา ต่างให้ความหวังจะพยายามให้ลาวเป็นกลาง, ตามข้อตกลงที่กำหนดให้ได้ ที่อเมริกา คนได้พบกับ ดีสวัสดิ์ รัฐมนตรีต่างประเทศ มร. ฮาริแมน รัฐมนตรีช่วยว่าการต่างประเทศฝ่ายกิจการตะวันออกไกล และนายแมคนามารา รัฐมนตรีกลาโหม ต่างให้คำมั่นสัญญาตามนโยบายเดิมของสหรัฐ ในอันที่จะให้ความช่วยเหลือแก่ลาวต่อไป ทั้งทางทหาร และเศรษฐกิจ ให้ลาวดำรงฐานะความเป็นกลางอยู่ต่อไป นายพลภูมี กล่าวว่า นอกจากนี้แล้ว ยังได้พบปะกับบุคคลสำคัญๆของญี่ปุ่น และจีนคณะชาติด้วย ซึ่งต่างก็มีความเห็นออกเห็นใจลาวเป็นอย่างดี

รองนายกรัฐมนตรีลาวแจ้งด้วยว่า สาเหตุแห่งความล้มเหลวของการประชุมสามเจ้าลาวเพื่อแก้ไขปัญหาของลาวเองที่กรุงปารีสเป็นเพราะเจ้าสุภานุวงศ์ หัวหน้าขบวนการประเทศลาว ไม่มีความจริงใจ ทั้งๆ ที่คนเองและเจ้าสุวรรณภูมา นายกรัฐมนตรีลาว พร้อมอยู่เสมอ "เจ้าสุภานุวงศ์ ไม่เป็นลาวอย่างแท้จริง" นายพลภูมี กล่าวในตอนหนึ่ง รองนายกรัฐมนตรีลาว เปิดเผยด้วยว่าเสียงเรียกร้องที่จะให้เปิดประชุม 14 ชาติ เจนีวา เพื่อแก้ไขปัญหาลาว ไม่ค่อยจะได้รับการตอบรับเท่าไรนัก แต่ก็เห็นว่า ไม่มีอะไรดีขึ้น "ลาวทุกคนปรารถนาที่จะแก้ไขปัญหาของตนให้ลุล่วงไปด้วยดี แต่เมื่อเป็นไปไม่ได้ก็จะให้มีตรเข้าช่วยเหลือ โดยหวังว่า จะแก้ไขปัญหาให้ก้าวหน้าลุล่วงไปด้วยดี" นายพลภูมี กล่าวจบในที่สุด.

# เข็มทิศ โลก

## □ เวียตนามใต้

**วงการ** ที่เชื่อถือได้ในนครไซ่ง่อนเผยว่า ตามที่คณะทหารผู้ปกครองประเทศได้ให้คำมั่นไว้ว่า จะให้รัฐบาลพลเรือนได้เข้าคุมอำนาจในประเทศภายในปลายเดือนนี้นั้น มาเมื่อวันพุธนี้ คำมั่นอันนั้น ทำท่าว่าจะไม่เป็นผลเสียแล้ว ทั้งนี้เนื่องจากว่า ตลอดระยะสัปดาห์ที่แล้วมาฝ่ายรัฐบาลต้องเสียหายหนักในการสู้รบกับพวกเวียตกง

**แม้ว่า** สภ คณะมนตรีสูงสุดแห่งชาติซึ่งประกอบด้วยสมาชิก 17 นาย จะได้ดำเนินงานอันยุ่งเหยิงเสร็จไปแล้วก็ตาม คณะทหารเสือสามนายซึ่งมีอำนาจปกครองอยู่และกำหนดกระโอนการปกครองให้แก่พลเรือนในวันที่ 27 เดือนนี้ จะวังคงคุมอำนาจบริหารอยู่ต่อไป บางทีอาจถึงปีหน้าก็ได้ส่วนคณะมนตรีสูงสุดแห่งชาติก็จะทำหน้าที่แบบ คณะกรรมการนิติบัญญัติและนายพลเหงียนกานห์ก็ยังคงครองตำแหน่งลำดับที่สองของชาติร่วมกับนายพลเดืองวันมินห์ต่อไปด้วย

**ตามแผน**ดำเนินการที่จักกันใหม่นี้ มีข่าวว่านายพลคานห์จะเป็นนายกรัฐมนตรีของคณะปกครองชั่วคราวจนกว่าจะมีการเลือกตั้งทั่วไปในปีพ.ศ. 2508 ซึ่งการเลือกตั้งโดยตรงนี้ เป็นการเลือกตัวสมาชิกรัฐสภา แล้วก็จะมีการให้สัตยาบันรัฐธรรมนูญใหม่ด้วย สำหรับรัฐธรรมนูญฉบับใหม่นี้ คณะมนตรีสูงสุดแห่งชาติได้จัดร่างเรียบร้อยแล้ว คาดกันว่าจะประกาศรัฐธรรมนูญดังกล่าวในวันนี้ วงการที่ใกล้ชิดกับคณะมนตรีกล่าวว่า ข้อสำคัญในรัฐธรรมนูญมีรับความที่เรียกร้องให้มีการจัดตั้ง คณะมนตรีรักษาความปลอดภัยของประเทศที่มีอำนาจเหนือ คณะมนตรีดังกล่าวนี้จะมีทั้งทหารและพลเรือน

**รายงาน** ข่าวกระแสหนึ่งว่าเมื่อเช้าวานนี้ นายพลสามนายที่ทำการยึดอำนาจเมื่อวันที่ 13 เดือนที่แล้วแก่ลัมเหลวจงคือนายพล เดืองวันดึก นายพลลัมวันพัก และนายพลเดืองง็อกลัม ได้ถูกนำตัวขึ้นสู่ศาลเพื่อพิจารณาไทยแล้วคาดกันว่านายพลทั้งสามน้อยจะถูกตัดสินประหารชีวิต

**นอกจากนี้**ยังมีนายทหารชั้นผู้น้อยอีกสิบคน ซึ่งประกอบด้วยนายทหารชั้นนายพล 4 คน นายพลโท 6 คน และพลเรือนอีก 7 คน จะถูกพิจารณาไทยด้วยในฐานที่มีส่วนร่วมกับการปฏิวัตินั้นด้วย ถึงแม้ว่าทางการจะประกาศว่า การพิจารณาไทยจะกระทำอย่างเปิดเผย ก็ปรากฏว่าบรรดาผู้สนใจที่จะเข้าไปฟังการพิจารณาจะต้องมีบัตรอนุญาตพิเศษ และต้องผ่านด่านตรวจถึง 3 ด่าน และที่ศูนย์กระทรวงยุติธรรมมีเจ้าหน้าที่รักษาความปลอดภัยรายล้อมอยู่อย่างแน่หนา

## □ สหรัฐอเมริกา

**บรรดา** ผู้ช่วยและนายอำเภอในมองคอร์ปุส คริสตี มลรัฐเท็กซัส พากันออกค้นหาคนที่ขู่จะฆ่าประธานาธิบดีจอห์นสันและได้พบแหล่งสะสมอาวุธขนาดใหญ่เมื่อคืนวันพุธ เมื่อมีรายงานข่าวว่ามีผู้วางแผนลอบสังหารชีวิตประธานาธิบดีจอห์นสัน ขณะออกหาเสียง เจ้าหน้าที่ได้พบอาวุธขนาดใหญ่เช่นปืนครกสนามและธงของนาซีอีกหลายแบบ

**ทางเจ้าหน้าที่** ได้จับชายคนหนึ่งชื่อ อูเลียส ชมิดต์ อายุ 29 ปี มีอาชีพทางขายปืนและท่อน้ำ และจับชายไม่ปรากฏชื่ออีกคนหนึ่งซึ่งเป็นคนประกอบปืนไว้ ทั้งกำลังตั้งตาดูผู้ซึ่งมีข่าวว่าคุกคามจะสังหารประธานาธิบดี ชายผู้นั้นปรากฏว่าเคยเป็นคนไร้ก้างโรคจิตมาแล้ว และเชื่อว่ายังคงอยู่ในเมือง คอร์ปุส คริสตี นั่นเอง

**นายอำเภอจอห์นนี่ มิตเชล** กล่าวว่าการจับพ่อค้าปืนชื่อชมิดต์กับชายคนหนึ่งนั้น มิใช่เพราะคนสองคนนี้เกี่ยวข้องกับการวางแผนฆ่าประธานาธิบดี หากแต่เพื่อตัดทางมิให้คนที่ขู่จะฆ่าประธานาธิบดีไปซื้อปืนออโตเมติค เมื่อไม่ได้แล้วก็จะไปหาซื้อจากคนอื่นๆอีกสามสี่คนที่มีอาวุธออโตเมติค แต่เมื่อเจ้าหน้าที่ได้ไปค้นบ้านนายชมิดต์ปรากฏว่าบ้านของเขามีธงสวัสดิกะของนาซีติดอยู่เต็ม และได้พบอาวุธมหาศาลเช่นปืนกล ปืนยิงลูกระเบิด ระเบิดมือเป็นหีบๆ ปืนสั้นที่มีกระสุนบรรจุอยู่เต็ม ปืนไรเฟิลกำลังสูงซึ่งในจำนวนนั้นมีกระบอกหนึ่งติดกล้องส่องเป้าด้วยและกระสุนอีก 20,000 นัด นายชมิดต์คนนี้เคยถูกติดคุกในฐานฆ่าคนตายมาแล้ว และขณะนี้เขาต้องเจอข้อหามีอาวุธไว้ในครอบครองโดยผิดกฎหมาย

## □ รางวัลโนเบล

**คณะกรรมการรางวัลโนเบล** แห่งรัฐสภานอร์เวย์ในนครออสโล ได้ประกาศเมื่อวันพุธให้รางวัลโนเบลด้านสันติภาพประจำปี พ.ศ. 2507 แก่ ดร.มาร์ติน ลูเธอร์ คิง จูเนียร์ ผู้นำชาวนิโกรในอเมริกา

**ดร.คิง** เป็นชาวอเมริกันนิโกรวัย 35 ปี และเป็นชาวอเมริกันคนที่ 12 ที่ได้รับรางวัลสันติภาพ เขาเกิดในเมืองแอตแลนตา รัฐจอร์เจียและได้ดีกรีในทางเทววิทยาจากมหาวิทยาลัยบอสตัน ในปีพ.ศ. 2499 เขาได้รับเลือกให้เป็นผู้นำชาวนิโกร ในการคว่ำบาตรรถโดยสารในเมืองมอนต์โกเมอรี แต่ละตั้งแต่นั้นมา ก็ได้เป็นผู้นำชาวนิโกรในการต่อสู้เพื่อสิทธิเสมอภาคของพลเมืองในอเมริกา ตามคำแถลงของสถาบันรางวัลโนเบลที่ออสโลกล่าวว่า "นายมาร์ติน ลูเธอร์ คิง ได้ยืนยันยึดถือหลักอหิงสาอย่างมั่นคง".

เย็นๆ โมงเย็น ทุกวัน

สตาร์ไลท์ ไนท์คลับ เปิดบริการใหม่ ทำเป็นอาหาร ตอนเย็น บริการตัวย อาหารจีน-อาหารฝรั่ง

มีสถานที่พิเศษสำหรับ จัดสำหรับงานเลี้ยงใหญ่ ที่ไม่ต้องการประชุมกับใคร แถมบริการแต่งเพลงอวยพร ฟรี!

น้องอมรา ลางวัน

"มาโมป-สมาย"

# "ลัดดา" ตรอนสังคม

□ ถามปัญหาเด็กอักษรสูงพ่ง

ถาม – สมอยากรู้อายุประวัติการศึกษาและงานสำคัญในอดีตของนายพลทั้งกยที่ 4 คน ที่คุมกำลังสำคัญของกองทัพบกในกรุงเทพฯขณะนี้ คือ พล.ท. กฤษณ์ สีวะรา แม่ทัพกองทัพภาคที่ 1 พล.ต. อร่าม เมนะคงคา ผู้บัญชาการกองพลทหารปืนใหญ่ต่อสู้อากาศยาน พล.ต. ประจวบ สุนทรางกูร ผู้บัญชาการกองพลทหารม้า [ยานเกราะ] และพล.ต. เกรียงไกร อัตตะนันท์ ผู้บัญชาการกองพลที่ 1

ประยูร ไตรวิสูตร์ ดีกวิศว. จุฬา

□ **พล.ท. กฤษณ์ สีวะรา** อายุ 50 ปี [เกิด 29 มี.ค. 2457] จบการศึกษาจาก ร.ร. เทพศิรินทร์ปี 2473 จบ ร.ร. นายร้อย จ.ป.ร. ปี 2479 จบ ร.ร.นายทหารราบชั้น ผบ. ร้อย ปี 2489 จบ ร.ร. ร้อย ผบ. พัน หลักสูตร Advance รุ่นที่ 1 ปี 2503 เคยไปศึกษาที่ ร.ร การป้องกันภัยทางอากาศของกองทัพบกสหรัฐที่ค่ายบลิสส์ เคยเป็นผู้บังคับการ ร. 1 พัน 1. ร.อ ผู้บัญชาการกองพลที่ 1. รองผู้บัญชาการมณฑลทหารบกที่ 1 และแม่ทัพกองทัพภาคที่ 2 เป็นร้อยตรีปี 2479 พันตรีปี 2488 และ พลตรีปี 2504

**พล.ต. อร่าม เมนะคงคา** อายุ 47 ปี [เกิด 7 กุมภา. 2460] ที่บัตตานี จบ ม.8 สวนกุหลาบปี 2476 จบร.ร.นายร้อย จ.ป.ร. ปี 2480 ร.ร.นายทหารปืนใหญ่ชั้นนายพันปี 2496 ร.ร.รบรวมอากาศพื้นดินปี 2499 เคยไปภูกิจการทหารที่ยุโรป ปี 2495 ที่ฮาวายปี 2499 และที่สหรัฐปี 2502 ปัจจุบันนอกจากตำแหน่งผู้บัญชาการกองพลทหารปืนใหญ่ต่อสู้อากาศยาน ซึ่งได้รับแต่งตั้งสืบต่อจาก พล.ต.อ.ประเสริฐ รุจิรางค์ เมื่อปี 2500 แล้วยังเป็นผู้อำนวยการ องค์การน้ำตาลไทยด้วย

**พล.ต. ประจวบ สุนทรางกูร** อายุ 44 ปี เกิดที่สุโขทัย เมื่อ 4 เมษายน 2464 เป็นศิษย์เก่าอำนวยศิลป์และ ร.ร. มัธยมวัดเบญจมบพิตร จบ ร.ร. เทคนิคทหารบกปี 2484 จบ ร.ร. ฝึกหัดราชการทหารม้า [ชั้นผู้บังคับกองร้อย] ปี 2491 แล้วไปศึกษาต่อ 3 ปีที่ ร.ร. ทหารบกสหรัฐ กล่าวคือที่ The Ground General School, Fort Piley Kansas ในปี 2492 และที่ The Armored School, Fort Knox Kentucky ในปี 2493–94 กับจบวิทยาลัยการทัพบกรุ่นที่ 2 ร.ร. สงครามวิทยา และวิทยาลัยป้องกันราชอาณาจักรรุ่น 6 เคยเป็นผู้บังคับกองพันทหารม้าที่ 4 กรมทหารม้าที่ 2 [ยาน.เกราะ] และเป็นอาจารย์นอกยุทธวิธี ร.ร. ทหารม้า [ยานเกราะ] เป็นผู้บังคับการกรมทหารม้าที่ 2 [ยานเกราะ] และรองผู้บัญชาการกองพลทหารม้า ปัจจุบันนอกจากเป็นผู้บัญชาการกองพลทหารม้าแล้ว ยังเป็นผู้อำนวยการ การท่าเรือแห่งประเทศไทย กับสมาชิกสภาร่างรัฐธรรมนูญ และ สมาชิกสภาการศึกษาแห่งชาติอีกด้วย

**พล.ต.เกรียงไกร อัตตะนันท์** อายุ 51 ปี [เกิด 9 กุมภาพันธ์ 2456] จบ จ.ก ร.ร. บ้านสมเด็จเจ้าพระยาปี 2473 ร.ร. นายร้อยทหารบกปี 2477 ร.ร.นายทหารวิทยาศาสตร์ปี 2481 ร.ร. นายทหารราบชั้น ผบ. พัน ปี 2497 ร.ร.การรบร่วม ท.อ. ปี 2499 วิทยาลัยการทัพบกปี 2503 วิทยาลัยป้องกันราชอาณาจักรปี 2507 เคยเป็นผู้บังคับ ร. พัน 1 กรมผสมที่ 21 ผู้บังคับการ ร. 1 ร.อ. และรองผู้บัญชาการกองพลที่ 1

ลัดดา

# ระเบียงสังคม บุปผาชีวิต

[บน] เที่ยงวานนี้กลุ่มสตรีที่มีส่วนช่วยในทางเศรษฐกิจ ผู้ชายไปพบปะสมรส และรับประทานอาหารร่วมกันที่บ้านท่าน ผู้หญิงจงกล กิตติขจร ถนนระนองซอย 2 และสังสรรค์กันถึงเรื่องประโยชน์ของผ้าฝ้าย ท่านผู้หญิงกำลังกล่าวต้อนรับ [ล่าง] เอนก ดวงอุดม [ขุดดำ] ผู้จัดการโฮเต็ลรถไฟหัวหิน กลับจากดูงานที่ญี่ปุ่นมาถึงค่ำวันที่ 14 พล.ท. ทวน สริกขกานนท์ ผู้อำนวยการท่าอากาศเดินรถ . . จำลอง มังกลารัตน์ ผู้ช่วย ผ.จ.ท. โรงแรมรถไฟหัวหิน และมิตรสหายไปรับกลับคืน.

● มิสเตอร์แฮร์รี่ เฟเดอร์ กงสุลใหญ่ของไทยประจำนครเมลเบอร์น กำลังหลั่งน้ำพระพุทธมนต์อวยชัยให้พร แก่คู่บ่าวสาว ชาตรี บุญสูง และ มัลลิกา ปานะนนท์ ในระหว่างพิธีการมงคลสมรสแบบไทยที่ได้มีขึ้นอย่างมโหฬารนับเป็นครั้งแรกในนครเมลเบอร์น ประเทศออสเตรเลีย.

## ลัดดา แนะนำ บุปผาลัดในข่าว.....

### เสด็จเยี่ยมราษฎรอีสาน

สมเด็จพระราชปนนี ศรีสังวาลย์

จากวังสระปทุมวันเวลา 9.00 น. สมเด็จพระราชปนนีศรีสังวาลย์ จะเสด็จทางเครื่องบิน ของกองทัพอากาศไปเยี่ยมเยียนราษฎรทางภาคอีสานเช่นเดียวกับที่เคยเสด็จไปภาคใต้มาแล้วครั้งหนึ่งเมื่อสองเดือนก่อน ตามหมายกำหนดการ เมื่อผ่าน จ.ว.อุดร แล้วสมเด็จพระราชปนนีจะขึ้นไปประทับที่ภูกระดึงและฉลองวันประสูติของพระองค์ [ที่ 25 ต.ค.] ที่นั่นเป็นการภายในกับผู้โดยเสด็จใกล้ชิด จนถึงวันที่ 29 เดือนนี้ จึงจะเสด็จต่อไปเชียงใหม่ และประทับพักผ่อนที่ตำหนักภูพิงคราชนิเวศน์ จนถึงเดือนกุมภาพันธ์แล้วเสด็จกลับกรุงเทพฯ

### วันเกิดปีนี้จะทำบุญที่วัด

ท่านผู้หญิงละเอียด พิบูลสงคราม

วันอาทิตย์ที่ 25 เดือนนี้ ท่านผู้หญิงละเอียด พิบูลสงคราม จะมีอายุย่าง ปีที่61 ทราบว่าภรรยาอดีตนายกรัฐมนตรี 4 สมัย ตั้งใจจะไม่เลี้ยงฉลองใด ๆ เพราะยังอยู่ในระหว่างทุกข์โศก นอกจากจะพาบุตรหลานไปประกอบพิธีทางศาสนาที่โรงพยาบาลสงฆ์ ในตอนสาย และถวายภัตตาหารเพลแด่ภิกษุสงฆ์ที่วัดพระศรีมหาธาตุ ส่วนการตักบาตรตอนเช้า ปกติท่านผู้หญิงละเอียดปฏิบัติเป็นประจำอยู่แล้ว ที่บ้านซอยชิดลมสัปดาห์ละ 2 ครั้ง ทุกวันพฤหัสบดี อันเป็นวันอสัญกรรมของจอมพลป.พิบูลสงคราม และวันอาทิตย์ อันเป็นวันเกิดของตนเอง

### จิตรกรหนุ่มวัย25 โชว์งาน4ปีวันนี้

วิบูลย์ วันประสาท

วิบูลย์ วันประสาท อายุ 25 ปี เกิดที่จังหวัดฉะเชิงเทรา หลังจากจบการศึกษาจากเพาะช่าง แผนกวิจิตรศิลปหลักสูตร 5ปี แล้วได้ค้นคว้าเทคนิคในการเขียนภาพอยู่ตลอดเวลา เขาได้รวบรวมผลงานออกแสดงที่ราชาโฮเต็ล ในปี 2503 ได้รับความสนใจจากชาวไทยและชาวต่างประเทศอย่างกว้างขวาง และจะรวบรวมผลงานซึ่งเขาทำมาเป็นเวลา4 ปี เป็นภาพเขียนสีน้ำมันจำนวน50 ภาพ ออกแสดงที่บางกะปิแกลเลอรี่ ซอยอโศก ในวันนี้ เวลา 18.30น. จนถึงวันที่ 26 เดือนเดียวกัน โดยมีพลตำรวจตรีหลวงสนิท ตุลยารักษ์ นายกศิลปสมาคมแห่งกรุงเทพฯ เป็นประธานพิธีเปิด.

# สังคมต่างแดน

□ **บอกกล่าว** คนได้รางวัลโนเบลไพรซ์ประจำปีนี้มี **ดร.มาร์ติน ลูเธอร์ คิงคนนิโกรรวมอยู่ด้วย** ในฐานะทำความดี ต่อสู้เพื่อสิทธิมนุษยชนคนนิโกรศึนัก..... ทำให้**คนมะริกัน** ที่ไม่ค่อยจะชอบคนดำ ไม่ค่อยจะพอใจกันนัก ร้องแรกแหกกระเชอกันหลายคนอยู่ ..... □ **ทรูแมน** ที่ตกลงอาบน้ำ ชี่โครงหัก และตานหกนิดหน่อยวันก่อน หมอบอกว่าไม่เป็นไร พ้นอันตรายแล้ว แต่ว่าอีก **สัก 6 เดือน** ข้างหน้า จะต้องเช็คร่างกายกันใหม่อีกสักที .:...□ **ลูกเรือรัสเซีย** คนที่ขอลี้ภัยในสถานทูตเยอรมันตะวันตกเคราะห์จะร้ายเสียแล้ว สถานทูตบอกว่าไม่รับ ภาระหนักตกอยู่กับญี่ปุ่น ยังไม่รู้ว่าจะจัดการสถานใดดี..... .....□ **โกลด์วอเตอร์** คนสมัครเป็นประธานาธิบดีอเมริกัน คุยใหม่ ถ้าได้จะส่ง **ไอเซ็นฮาวร์** ไปเวียดนามใต้.. **ไอเซ็นฮาวร์** อดีตประธานาธิบดี ผู้มีอายุครบ 74 เมื่อวันที่ 14 เดือนนี้ บอกว่า ผม **แก่เกินไปเสียแล้ว** ที่จะไปดูเขารบกันในเมืองญวน... □ เมื่อวานซืน **จอห์นสัน** ประธานาธิบดีสหรัฐฯ ชวน **โรเบิร์ต เคน–**

□ อ่านต่อหน้า 14

# "เรือใบ" พุย

□ **วันนี้** "เรือใบ" ไม่อยู่ ออกจากอู่ไปกับ "เรือไฟ" "เรือไอ" รับหน้าที่แทน ปูน – ปูน – – – □

□ **คืนพรุ่งนี้** [ที่ 17] เวลา 20.30 น. **พระบาทสมเด็จพระเจ้าอยู่หัว** และ **สมเด็จพระนางเจ้าฯพระบรมราชินีนาถ** เสด็จพระราชดำเนินทอดพระเนตรละครเรื่อง "บุพเพสันนิวาส" ของ "**คอกไม้สด**" ณ หอประชุมกิตติขจร โรงเรียนนายร้อยพระจุลจอมเกล้า สมาคมศิษย์เก่าเป็นโยเซฟในพระบรมราชินูปถัมภ์เป็นผู้จัด – – – □ พรุ่งนี้จะมีข้าหลวงและนายอำเภอบินไปดูงานท.ด.นาชุมชนที่ได้หวันหลายนาย **โบแดง จันตะเสน** เจ้าเมืองสกลนคร **อรุณ ปุสเทพ** นายอำเภอเชียงคาน **เริ่ม สวัสดิวงศ์ชัย** นายอำเภอธาตุพนม **สง่า ธูบล** นักกสิกรรมโทประจำสำนักงานพัฒนาชุมชน **พิบูลย์ ธุระภาคพิบูลย์** นายอำเภอแก่งคอย และ **ร.ต.ท. ประสานสุข ถิระวัฒน์** ผู้ช่วยเลขานุการ ร.ม.ต. มหาดไทย – – – □ 16.30 น. วันนี้มีปาฐกถาเกี่ยวกับปรายน่าสนใจที่หอประชุมคุรุสภา **แม้นมาส ชวลิต, รัญจวน อินทรกำแหง. รสา วงศ์ยังอยู่, นิตยา จูฑวิมาตย์** และ **สมูล รัตตากร** พูดเรื่อง "**วิธีอ่านหนังสือ**" – – – □ **เฉลิมพร วัชโรทัย น้องสาว แก้วขวัญ–ขวัญแก้ว** กำลังชักชวนมิตรสนิท จัดข้าวของไปทอดกฐินวัดหน้าต่าง บ้านแพนอยุธยา – – – □ บอกกล่าว พ.ต.ท. พระราชเรืองฤทธิ์ [ดี บุษยากร] ถึงแก่กรรมด้วยโรคหัวใจวาย ตั้งศพวัดประยูรฯเชิงสะพานพุทธฯ – – – □ พรุ่งนี้ 2 ทุ่ม จะมีงานบอลล์ใหญ่ที่เวทีลีลาศลุมพินี โดยสมาคมพยาบาลหญิงแห่งประเทศไทย ร้อยโทหญิง **พยูร โกมลารชุน** ที่โรงพยาบาลพระมงกุฎ บอกมาให้ตีข้อง "**เรือไอ**" – – – □ ชักหวูดแทน **ปูน – ปูน** – – – □ **เอนก ดวงอุดม** ผู้จัดการโฮเต็ลรถไฟหัวหิน จากเมืองเจแปน บินกลับบ้านแล้วเมื่อค่ำวานซืน จะไปนั่งแป้นโฮเต็ล เมืองเชียงใหม่ คนนอนอย่าขาด – – – □ **วารวรา สนิทพันธ์** ได้รับทุนของรัฐบาลฝรั่งเศส จะขี่แอร์ฟรานซ์ไปเรียนต่อวันอาทิตย์ที่ 18 ต.ค. นี้ เวลา 18.00 น. เพื่อนฝูงจงไป "บองวัวเยจ" โดยพร้อมเพรียงกัน – – – □ **จ่าอากาศเอก มาโนช มีสันฐาน** ก็จะขึ้นเรือบิน MAT ของทหารอเมริกันไปเรียนต่อที่อเมริกา ตอนบ่าย 2 โมง วันที่ 20 ต.ค. นี้ – – – จงไปดี – – – □ สมาชิกเนติบัณฑิตยสภา กำหนดเลี้ยงส่ง **ศาสตราจารย์ประมูล สุวรรณศร** ที่ชั้นบนกินรีนาวา วันที่ 22 เดือนนี้ เวลาแดดร่มลมตก คนหากินทางคดีอยากไปร่วมด้วยให้ยื่นโนติ๊สที่ **ปลอ บุปผเวส** [ศาลแพ่ง] – – – □ ดาราสาว **ภาวนา ชนะจิตต์ อุษา อัจฉรานิมิตร บุศรา นฤมิต** และ **วรรณา แสงจันทร์ทิพย์** จะจับมือกับ **มิสจีน่าฮัน** ดาราฮ่องกง ช่วยกันตัดริบบิ้นเปิดงานนิทรรศการภาพชีวประวัติของ **หลินไต้** ที่อาคารชั้น 3 ธนาคารศรีนคร ราชวงศ์ พรุ่งนี้ เวลา 4 โมงเช้า – – – ขออย่าให้จบเกมชีวิตเหมือน หลินไต้ เลย เจ้าประคุณ – – – □ แวะเติมน้ำมันที่**พาราไดส์** เมื่อเที่ยงวานนี้ พบ **พล.ต.ท. พิชัย กุลละวนิชย์** กำลังเจริญอาหารอยู่กับลูก ๆ "**เรือไอ**" น้ำลายไหล – – – □ **ประเสริฐ อึ้งโอฬาร** กำลังดวงดี กลางวันนั่งเก้าอี้ผู้ช่วยผู้จัดการคาเธ่ย์ แอดเวอร์ ไทซิ่ง กลางคืนเป็นผู้จัดการปารีส เรสเตอรองค์ ถนนสุขุมวิท กระชิบชวนเพื่อน ๆ ไปเที่ยวบ้าง รับรองว่ากินแล้วจะแถม "**ปิ่นโต**" ให้หิ้วกลับด้วย "เรือไอ" ชอบใจ ชักหวูด – – ปูน – – ปูน – – – □ วันนี้ ศุกร์ที่ 16 ดาวพุธย้ายเข้าราศีตุลย์ การเงินสะพัดดี ไอ.โอ.ยู. ได้ – – – □ มะรืนนี้พบกับ "**เคลินิวส์**" สีสี ที่ระลึกถึงวันเลิกทาสประกาศเป็นไท "**เรือไอ**" ในนาม "เคลินิวส์" ขอขอบคุณ **เพชรา เชาวน์ราษฎร์ สุลาลีวัลย์ สุวรรณทัต** และ "**แป๊ะอ้วน**" ที่ให้ความร่วมมือแสดงแบบปก.

"เรือไอ"

# ได้ทำอบรมตั้งแต่ยุคหินถึงปัจจุบัน

# มนุษย์อวกาศเผยจะส่งสถานีอวกาศอีก

## เพื่อเป็นสถานีกลางไปดาวอื่น
## โซเวียตส่งคอสมอส48อีก

*หลังจากสามมนุษย์อวกาศได้ขึ้นไปกับยานอวกาศ*

□ อ่านต่อหน้า 11

## ใช้แก้วสร้างเรือ สำรวจ ใต้ทะเล ความลึกหมื่นเมตร

ช่างเทคนิคอเมริกันกำลังสร้าง เครื่องสำรวจใต้ทะเลขึ้นอย่างหนึ่ง ซึ่งสามารถ จะ ดำ ลงลึก ถึง 10,000 เมตร

เครื่องซึ่งเหมือนเรือดำน้ำนี้ยาว 2 เมตร 40 และมี

□ อ่านต่อหน้า 11

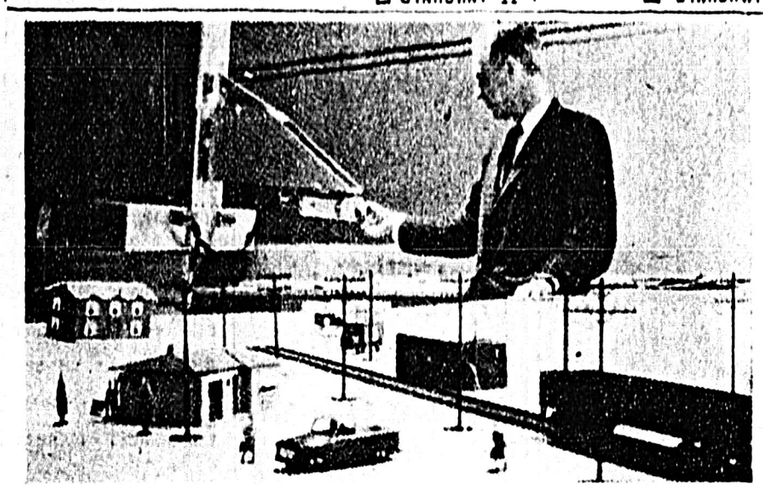

*[ซ้าย] สามนักบินอวกาศโซเวียต ถ่ายภาพขณะบัไทเครื่องบินใกล้ สถานที่ ลงสู่ พื้นดินของยานอวกาศ "วอสโฆด" จากซ้าย คอนสแตนติน ฟีออคติคอฟนักวิทยาศาสตร์, พันเอก วลาดิมีร์ โคมารอฟ นักบิน และโบริส เยกเยรอฟ นายแพทย์*

*[บน] หมู่บ้านจำลอง พร้อมด้วย หมู หมา วัว ควาย สร้างเพื่อทดลอบสายตาของ นักบินเหนือเสียงโดยใช้โทรทัศน์ แขวนบนสายลวด ปล่อยให้วิ่งด้วยความเร็ว ภาพจากกล้องจะทำให้นักบินชี้สิ่งต่างๆ บนพื้นดินได้หรือไม่*

## คิดเครื่องอีเล็คโทรนิคแบบใหม่ ทำหน้าที่แทนคนได้หลายอย่าง

นักวิทยาศาสตร์สหรัฐกำลังทดลองเครื่องอีเล็คโทรนิคแบบใหม่ ซึ่งใช้สำหรับฟังเสียงความเปลี่ยนแปลงร่างกายของมนุษย์อวกาศ และเครื่องยนต์ต่างๆ ของยานอวกาศ และเครื่องยนต์ธรรมดา ตลอดจนผู้ป่วยในแทนคนได้

เครื่องอีเล็คโทรนิคฟังเสียงสารพัดอย่างอุตอวกาศนี้ สามารถฟังเสียงเครื่องยนต์แล้วยังฟังการเต้นของหัวใจ การหายใจของคน

□อ่านต่อหน้า 11

## โลกพิสดาร

### ภาพยนตร์บนเวหา

□

ในกิจการการบิน การแข่งขันกันมีเหมือนกับในวงการธุรกิจอย่างอื่น กิจการบินพาณิชย์เป็นการบาชบริการแท้ๆ จะอยู่ได้ไม่ได้อยู่ที่การบริการแก่ลูกค้าของใครดีกว่ากัน นั่นเป็นเรื่องของการให้ ที่ได้ผลตอบแทนค่าตัวเดินทาง

เพราะการแข่งขันกันเรื่องการให้บริการแก่ผู้โดยสารนี้แหละ ที่จอภาพยนตร์น้อยๆ ได้มีโอกาสขึ้นไปลอยอยู่บนเครื่องบินด้วย เป็นเครื่องให้ความเพลิดเพลินในยามที่ต้องนั่งเมื่อยแล้วเมื่อยอีกอยู่กลางเวหา ในสหรัฐอเมริกาบริษัทการบินใหญ่ๆ หลายแห่งเริ่มแล้ว บริษัทแรกคือทรานส์เวิร์ลแอร์ ลน์ เมื่อเดือนก่อน ก่อนจะมี ลงทุนโฆษณ ให้ชาว

□ อ่านต่อหน้า 11

## วิทยาศาสตร์การแพทย์

### □ ต่อประสาทคน – สุนัข □

□

หลังจากค้นคว้าการเปลี่ยนประสาทของคนหนึ่งไปสู่อีกคนหนึ่ง แม้จะยังไม่เป็นที่น่าพอใจก็ตาม แต่ขณะนี้หมอกำลังดำเนินการเปลี่ยนประสาทขาของคนไปใส่ให้ขาสุนัข ซึ่งหากได้ผลสมบูรณ์ ก็นับว่าเป็นก้าวใหม่ที่ให้ประโยชน์แก่มนุษย์อย่างมหาศาล

□ อ่านต่อหน้า 11

## รถ

### คอร์แวร์ 900 มอนซา

**ตระกูลเชฟโรเลต**รุ่นเล็กแต่ใจใหญ่ วังชนะการแข่งขันมาแล้ว คือ Chevrolet Corvair 900 Monza Series Club Coupe เป็นรถ 6 สูบ เครื่องอยู่ข้างท้ายขนาด 2,681 ซี.ซี. คาร์บูเรเตอร์ 2 ตัวของ Rochester ท่อเดียว ระบายความร้อนระบบแอร์ลูล ตามแบบของ "คอร์แวร์" ทั้งหลาย

แรงม้าสูงสุด 95 bhp. เมื่อเครื่องหมุนเพียง 3,600 รอบต่อนาที กำลังอัดลูกสูบ8.2:1, เบรคดรัม ความเร็วสูงสุด 148 ก.ม. ต่อชั่วโมง เร่งจาก 0–60 ก.ม. ในเวลา 12.9 วินาที กินน้ำมัน 14 ลิตร ทุก 100 กิโลเมตร ราคาเกินหนึ่งแสนบาทขึ้นไป.

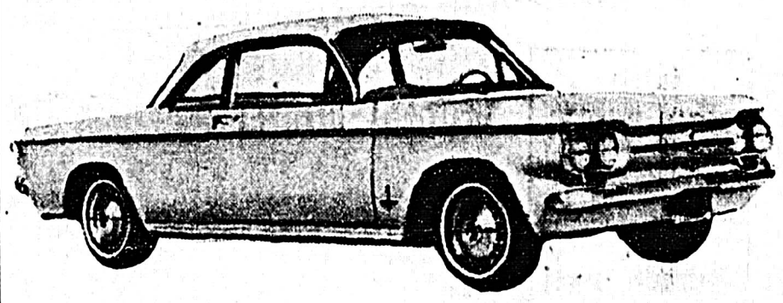

## ทหารญี่ปุ่นหลง 2 คน บนเกาะกวม ยังค้นหาไม่พบ

ข่าวการ ค้น หา ทหารญี่ปุ่นที่หลงตั้งแต่สงครามโลกครั้ง 2 บน เกาะ กวม กลาย เป็น เพียง ข่าว ลือ

□ อ่านต่อหน้า 14

### □ เล่นพิเรน □

*เด็กนักเรียนคนนี้พยาย มอวดเพื่อน ๆ ว่า ไม่กลัวงูที่ไม่มีพิษ อุตส่าห์ปล่อยให้เลื้อยบนใบหน้าแล้วร้องว่า "จักจี้จังเลย" ครูในเมืองอัลบานี นำงูเหล่านี้มาให้นักเรียนศึกษา ในชั่วโมงธรรมชาติศึกษา.*


**สวนทุเรียนแบ่งขาย น้ำ–ไฟ พร้อม**

**เงินสดเงินผ่อนได้โฉนดทันที**

เป็นที่สวนผลไม้ ไม่ต้องถม ปลูกบ้านได้ มีทุเรียน ส้มเขียวหวาน หมาก มะพร้าว มีผลแล้ว ในซอย "มิ่งขวัญ" สามแยกนนทบุรี ใกล้สนามมวยนนทบุรี ถนนคอนกรีตผ่านหน้าบ้านทุกแปลง ประปา–ไฟฟ้า รถเมล์ มีพร้อม เงินสด–เงินผ่อน ได้โฉนดทันที

ท่านที่สนใจ เชิญติดต่อที่บริษัท นครการศึกษา จำกัด ถนนประชาราษฎร์ สาย 2 สี่แยกบางโพ เลี้ยวขวามือไปหนึ่งป้ายรถเมล์

โทร. 48560 และ 49171

HELTAS P เฮลทัส

ดื่ม "เฮลทัส" แอมปูล บำรุงร่างกาย

"เฮลทัส" ประกอบด้วยกรดแอสปาติค มีส่วนผสมของไวตามินต่างๆและคาเฟอีน

ดื่ม "เฮลทัส" ช่วยบรรเทาอาการอ่อนเพลีย จากการเล่นกีฬา

"เฮลทัส" ดื่มง่ายใช้ได้ทุกเพศ บำรุงร่างกายด้วย "เฮลทัส"

"เฮลทัส" มีจำหน่ายตามร้านขายยาทั่วๆไป

ผลิตโดย บริษัท ไดนิปปอนฟาร์มาซูติเคิล จำกัด โอซาก้าประเทศญี่ปุ่น

ห้างหุ้นส่วนจำกัด ฮั้นวะ โยโก้ ถนนสุริวงศ์ พระนคร โทร. 314 05 - 36029

เป็นผู้แทนจำหน่ายในประเทศไทย

**รับสมัคร**

**ช่าง** เพื่อบรรจุเข้าทำงานในโรงงานอุตสาหกรรมน้ำตาลทรายหลายตำแหน่ง เช่นช่างเคี่ยว ช่างปั่น ช่างต้ม ช่างเครื่องจักรกล ช่างไฟฟ้า และช่างฟิต ผู้สมัครจะต้องมีคุณวุฒิ โดยมีประกาศนียบัตร หรือใบ รับรองของสถาบันการศึกษา สำหรับผู้ที่เคยทำงานในโรงงานอุตสาหกรรมน้ำตาลมาแล้ว จะได้รับพิจารณาก่อน ผู้ใดสนใจ ยื่นใบสมัครด้วยตนเอง พร้อมรูปถ่าย 3 นิ้ว 2 รูป ที่สำนักงาน

**บริษัท โรงงานน้ำตาลธนบุรี จำกัด**

207 สี่แยกปทุมวัน ถนนพญาไท เยื้องอำเภอปทุมวัน จังหวัดพระนคร

# แพนหางไอพ่นสหรัฐฯ ตัดยุ้งข้าวโนนไทย

# พบ'ปม'สังหารโหดตชด.น่านที่นครสวรรค์

## หัวเมืองไทย

### อาจเป็นเรื่อง 'ผีบ' หรือไม่ก็ 'ชู้สาว'

**นครสวรรค์**

จากการที่มีบันลือลั่นจ่อยิงพลาเล็ก สร้อยศรี ตำรวจกระเรนชายแดนจังหวัดน่าน ขณะพลาเล็กเดินออกจากวงไพ่มาสังกัวยเตี๋ยว กระสุนปืนเจาะท้ายทอยสัมคว่ำจากโจทายตาที่หน้าซอยพิทยาธร ตรงหน้าซอย โสเภณีถนนเมกขลา แล้วมีปืนลอยนวลหลบหนีไป ก่อมา นายมีณีกับนายประสิทธิ์ พลเมืองดีกับนายทองหยิบ แพเงิน ไทยอามเข้าสกัดกั้น กลับโดนมือปืนกระหน่ำยิงนายทองหยิบ กระสุนเจาะหน้าท้อง สัมคว่ำ ไปอีกคนเหตุเกิดเมื่อวันที่ 12 ตุลาคม 07 เวลา 21.30น. ตามข่าวที่เดลิ-

□ อ่านต่อหน้า 10

□ *คุณหญิงคุมฎี มาลากุล รับช่อดอกไม้ จากผู้มาต้อนรับ เมื่อถึง จ. ชุมพร ในวาระที่ น.ส. ปิ่น มาลากุล เสินทางไปพรวราชกวร เมื่อเร็วๆ นี้.*

### ขับรถบรรทุกผัก พุ่งออกพลิกคว่ำ ทั้งคนและสาหัส

**สระบุรี**

ที่หลัก ก.ม.ที่ 138 บริเวณหน้าไร่ไสว–ประภาส ถนนพหลโยธินเมื่อวันที่ 14 ต.ค.นี้ เวลาประมาณ 12. 45 น. โดยที่นายประทุม นุชเกษมอายุ51ปี ได้ขับรถบรรทุกพ่อค้าเม่ก้าอีกจำนวน 7 คน ซึ่งนำอ้อย,มะนาว, ผลไม้ และผักสดจะไปขายที่ อ.บักซงขับ จ.นครราชสีมา

เมื่อมาถึงที่ตีกเหตุดังกล่าว รถได้พุ่งลงข้างทางพลิกคว่ำสลัดผู้โดยสารและสินค้าต่าง ๆ กระเด็นตกไปกนละทาง ส่วนคนขับ

□ อ่านต่อหน้า 10

### ฝูงบินต่ำโดนต้นไม้, ครัว, ยุ้งข้าว ชาวบ้านเสียหาย2 หมื่นยอมชดใช้

**นครราชสีมา**

*เครื่องบินไอพ่นสหรัฐอเมริกา ประจำฝูงบินจังหวัดนครราชสีมา เกิดแฉลบขณะบินต่ำชนต้นไม้กลางหมู่บ้าน ถูกครัวไฟ และยุ้งข้าวราษฎรอำเภอโนนไทย พังเสียหาย ส่วนเครื่องบินไอพ่นแพนหางของทางขาดสะบั้น นักบินใช้ความสามารถ พาเครื่องร่อนลงสู่สนามได้อย่างปลอดภัย และทางฝ่ายทหารยอมชดใช้ค่าเสียหายให้กับราษฎร*

เมื่อวันที่ 27 กันยายน ศกนี้ เวลา 19.30 น. นายหลง แรกสันเทียะ ตำบลกำปังง อ. โนนไทย จ. นครราชสีมา ได้ะูกนำความเข้าแจ้งต่อร.ต.อ. ชาย พันธุเดช ผบ.กองสภ.อ. โนนไทยว่า ตามวันและเวลาดังกล่าว เครื่องบินไอพ่นของสหรัฐอเมริกา ประจำฝูงบินจังหวัดนครราชสีมา ทำการฝึกบินต่ำและเกิดชนต้นไม้กลาง หมู่บ้านถูก

□ อ่านต่อหน้า 10

### รับจ้างขับหางยาว ถูกฆ่าชิงเอาเรือ

**พิจิตร**

วันที่ 7 ต.ค. ศกนี้ ที่สถานีตำรวจอำเภอสามง่าม จังหวัดพิจิตร ได้รับแจ้งความจาก นายล้อม เขียวพุ่มพวง ราษฎรบ้านนา อ.สามง่าม ว่า

□ อ่านต่อหน้า 10

□ *คณะกรรมการยุวพุทธอุบลราชธานี แจกเสื้อผ้าและข้าวสารแก่ชาวบ้านทัพไทย 54 ครอบครัวที่ได้รับอุทกภัย เมื่อ 11 ตุลาคม ศกนี้*

## นักข่าวตรวจการ

### หน่วยมาเลเรีย ที่นครสวรรค์

**โดย พราย 29**

□

*เมื่อวันที่ 2 ถึง 7 ตุลาคม ที่ผ่านมา ได้มีการอบรมหัวหน้าหน่วยและพนักงาน เขียนบ้านของหน่วยมาเลเรียที่ 1 นครสวรรค์ ณ ห้องประชุม "ป่าไม้ สวัสดิ์วงษ์อนุเคราะห์" โรงเรียนชายประจำจังหวัด โดยมี น.พ. จำรัส นิลประดับ อนามัยจังหวัด เป็นผู้กระทำพิธีเปิดการอบรม และ น.พ. ระพีภัทร์ เกษมสุข เป็นหัวหน้าคณะอบรม ได้มีเจ้าหน้าที่เข้ารับการอบรมทั้งสิ้น 75 นาย*

การปฏิบัติงานของหน่วยมาเลเรีย โดยเฉพาะในเขตหน่วยที่ 1 นครสวรรค์ ซึ่งต้องรับผิดชอบในเขตจังหวัดตาก และกำแพงเพชร ได้ดำเนินมาตั้งแต่ปี 2504 ท่ามกลางความยากลำบาก เพราะเจ้าหน้าที่ทุกคนจะต้องออกปฏิบัติการตามหมู่บ้านในเขตอำเภอและตำบล ที่แสนทุรกันดาร การปฏิบัติส่วนมากหนักไปในด้านการสำรวจภาวะไข้มาเลเรีย การพ่นดีดีที. ทุกหมู่บ้าน ตำบล การเยี่ยมเยียนประชาชนตามหมู่บ้านและการสำรวจภูมิศาสตร์ ซึ่งแน่นอนและ การปฏิบัติงานแต่ละครั้งย่อมจะต้องเผชิญกับความยากลำบาก นับแต่การเดินทาง สภาพการกินอยู่

น.พ.ระพีภัทร์ เกษมสุข ได้เปิดเผยกับผู้เขียนว่า ผลของการปฏิบัติงานนับว่าเป็นที่น่าชื่นชม สมความเหนื่อยเพราะมีประชาชนให้ความร่วมมือเป็นอย่างดี โดยพากันมารับการตรวจรักษาจำนวนมากขึ้นทุกปี ซึ่งทางหน่วยได้มีโอกาสพบและได้รักษาป่วยเป็นไข้มาเลเรียนมากายรายราย สำหรั

□ อ่านต่อหน้า 10

## สดร

### ทั่วราชอาณาจักร

● **บ้านไผ่ อน.ก่น**

**โดย ลดาวัลย์**

ปวงประชาพากันร้อนใจเพราะถ้าหมดหน้าฝน ประชาจะเอาน้ำที่ไหนใช้กรับ ประพัฒน์ ประชุมรนสาร ประปรเมื่อไหร่จะเสร็จ เพราะลูกบ้านท่าน เพิ่มมากขึ้นทุกวันที่รู้เพราะดูจากห้องแถว – – – ☆ พ.ต.ต. อนันต์ วรอไร ผบ.กอง บ้านไผ่ ตั้งแต่กลับจากฝึกชัยยะที่อุดรธานีรู้สึกว่าเอวตาง กงเล็กลงมาก – – – ☆ ขอแสดงความยินดีกับจันทรสมุทร พจนา–ระพีพรรณ [มหาวิระวัฒน์] พจนา ที่ได้สำเนาฉบับแรกเป็นชาย – – – ☆ เพราะฝันตก สมศักดิ์ บุญรัช ชูรัช ศิริอานนทชัย สองหนุ่มคุ่บุญนอนคุ้ยอยู่สำนักงานไม่ยอมออกถ้าฝนหยุดน้ำลดในระยะสั้นคงไม่เป็นไร – – – ☆ สมล อัมพลาศิริและวิทยา ศรีรัฐญรัตน์ สองหนุ่มน้อย ระยะนี้ไม่ค่อยตั้งวงเท่าไหร่นะครับ – – – ☆ ราวพราบ้านไผ่ขอต้อนรับ วิเชลล์ แก่นจันทร์ สมุหบัญชีอำเภอโทบ้านไผ่ ผู้มาใหม่ด้วยความยินดี – – – ☆

● **ลำปาง**

**โดย คมห์**

เห็นใจจริง ๆ ที่ สุราทิ พันกระกูล แห่ง ป.ช.ส. มาร่ำพึงรำพันว่า มักโดนไสร้ายอยู่เสมอ.... อย่ากลัวถ้าเราทำดี – – – ☆ นักท่องราตรีหลายรายบอกว่า กลัว "ในท์ชลับบลูสกาย" เสียแล้ว เพราะมีรายการขว้างแก้วกันเสมอ บุญชุ ชุนศรี โต้โผใหญ่ ว่ายังไง – – – ☆ ยินดีที่ สุเทพ พรึงสำภู วิงเดินเปิดบริษัท "กรุงเทพสหะทุน" สาขาภาคเหนือได้สำเร็จ – – – ☆ ยุทธการแห่งการย้ายของลำปางมาถึง เล่นเอาอาลัยผู้ใหญ่ขาลายคนอย่างเช่น พ.อ.สุรำชฤทธิ์ โหละสุก เสธ.ใหญ่ ม.ท.บ. ที่จะจากไปอยู่พิษณุโลก และ ออ ปัทะพันธ์ ชุนสังใจก็จะหนีไปอยู่เชียงใหม่ "คมน์"ให้อาลัยเหลือ – – ☆ ใคร ๆ ก็ว่าเกี่ยวนี้ อรุณี สจรักญญ เฉิดฉายกว่าเดิมเป็นความจริงเพราะไม่ช้าอาจจะมีข่าวดี – – – ☆ นี่อีกรายน่าเห็นใจแม้ ร.ต.ต.สุทัศน์ ธุวนุกิ นายร้อยเวรผู้บังคับการ โดน "มือมืด" ใส่สีเสียหายหมด.. อโหสิ – – – ☆ โลกคงจะระเบิดแน่ ๆ เพราะเห็น บุญสม เทพสันต์ นายพรานมือฉมังกว้า "นางเนื้อทราย" นั่งคู่ไปบนรถระวังจะกรรม!! – – – ☆ โปรดรับรู้ด้วยครับ บุญทวงศ์ ณ ลำปาง และ ทวีผล ทวีเกียรติ แห่ง "เอกราช" จงดี ไกรฤกษ์ บอกขอบคุณมากที่เชียร์กันอย่างนี้ทั้งวิทยุและน.ส.พ.... จะไม่ลืมเลย จริง ๆ ☆

□ *คุณเอิบ ทังสุบุตร กับ มิตร ได้นำเครื่องนุ่งห่มไปขายแก่อราษฎรสระบุรีที่ถูกอุทกภัย เมื่อ 10 ตุลาคม ศกนี้.*


พูมใจเมื่อใช้... โมคาฟิโน

รับรองมิตรสหาย

โมคาฟิโน

กาแฟบริสุทธิ 100% ของสวิสแท้

□ ละลายง่าย

□ ชงดื่มได้ทันที

□ มีให้เลือก 3 ขนาด

ขนาด 2 ออนซ์

ขนาด 3 ½ ออนซ์

ขนาด 9 ออนซ์

คนป่วยหรือผู้แพ้ฤทธิ์คาฟีอีน โปรดเรียก โมคาฟิโนชนิดไม่มีคาฟีอีน

ผู้แทนจำหน่าย บริษัท บางกอก-สวิสส์ จำกัด

610-616 ถนนเพลาง พระนคร โทร. 25680-9, 26564

กลิ่นหอม จากดอกไม้ธรรมชาติ

ผู้แทนจำหน่าย

ฟินเดอราซิน โทร. 811101

คอฟิทย โทร. 22318

สำนักงาน มารุต บุนนาค ทนายความ

18-18 ถนนบุญศิริ โทร. 22247

บริการ ทำบนเอกสารใน 5 นาที

ทั่งหุ่น ขับเป่า ต้องตัวสั่น

ต้องการมีอาชีพเป็นช่างไฟฟ้า สามารถแก้ซ่อมไดนาโม แบตเตอรี่ พัดลม มอเตอร์ และเครื่องไฟฟ้าทั่วไป โปรดติดต่อ ร้าน วิวัฒน์การไฟฟ้า 54 วิมลลองตรอกวิสุทร ใกล้สะพานถ่าน ถนนดีทอง พระนคร

ชิงโชคยาแก้ไอโยคี

ส่งชิ้นส่วนครั้งเดียว มีโอกาสได้ชิง โชครางวัลมหาศาล ถึง 2 ครั้ง

บริษัทโยคีทองพูน จำกัด สะพานหัน

ได้จัดรางวัลสมนาคุณแก่ผู้ใช้ยาแก้ไอโยคีทองพูน โดยให้ท่านส่งชิ้นส่วน "ฝนกลีบวบิดขาด" ของยาแก้ไอโยคี ชนิดขวดใหญ่ 1 ฝา ใส่ซองพร้อมทั้งชื่อและที่อยู่ให้ชัดเจน นำไปใส่ตู้รูปกล่องยาแก้ไอโยคีที่ตั้งอยู่ตามร้านขายยาทั่วไปทั้งในพระนครและต่างจังหวัด หรือปิดแสตมป์ไปส่งยัง บริษัทโยคีทองพูน จำกัด สะพานหัน พระนคร

ท่านจะมีโชคได้รับรางวัลมีค่าเหล่านี้ คือ แหวนเพชร จักรยาน สร้อยคอทองคำ แหวนทองคำ และอื่น ๆ อีกมากมาย

ขอทราบรายละเอียดได้ตามร้านขายยาทั่วไป

ทางบริษัทจะแจกรางวัลสมนาคุณให้ทุก ๆ 3 เดือน เริ่มแจกรางวัลปลายเดือนตุลาคม 2507 นี้ ท่านที่พลาดรางวัลระยะ 3 เดือน ยังมีโอกาสได้รับโชคจากรางวัลใหญ่ในตอนปลายปีอีกครั้งหนึ่ง

# ห้วงรำพึง

## บทที่ 4.....

□ ต่อจากฉบับวานนี้

เขารีบปิดก๊อกน้ำ แล้วเดินไปดับไฟฟ้า ใครนะมาเรียกหาในยามวิกาล ? อาจจะเป็นบ่อยเจ้าก็เจ้าการมาถามว่าเช้านี้เขาจะเบรคฟาสต์ด้วยอาหารอะไรบ้างก็ได้ แต่มันก็ไม่น่าเพราะว่านี่ยังไม่ทันถึงหกโมงเช้าเอาด้วยซ้ำ

*เขาเคลื่อนตัวในความมืดของห้อง ไปเปิดประตูอย่างระวังตัวแจ*

*ผู้หญิงคนหนึ่งก้าวพรวดเข้ามา หล่อนนุ่ง—สเกิร์ต ตรูปสีน้ำเงินเสื้อสเว็ตเตอร์สีแดงจัด*

"อภัยให้ฉันเถอะเบบี้ นี่ไม่ใช่เวลาที่ฉันกำลังแสวงหาคุ่นอน..."

เขาร้องปรามออกไป

แต่หล่อนกลับรุนตัวเข้ามาในห้องจนได้ ท่าทางจริงจังและรีบร้อนเห็นได้ชัด ทั้งๆ มีแสงสว่างน้อยเหลือเกิน

"ทำไมไม่เปิดไฟ? ฉันอ้อการพบเขาเดี๋ยวนี้.."

"อะไรกัน?"

"อย่าร่าไรซี เขาอยู่ไหนล่ะ?"

จักราเดินกลับไปที่สวิตช์ไฟฟ้า ก่อนจะดึงมัน เขาบ่นอู้ดังๆ

"บอกว่าฉันยังไม่ต้องการความสุขทางเพศเวลานี้ ถ้าเธออยากได้เงินใช้ บ่ายๆ แวะมานอนคุยกันไม่ดีกว่าเรอะ....."

สวิตช์ไฟถูกกดดังแชะ แสงสว่างสาดจ้าลงมาจากเพดานห้อง

หล่อนร้องถามอีก "ฉันต้องการพบเหม...เขาอยู่ที่ไหน?"

โดยไม่ทันพิจารณาหน้าตาของหล่อน เขาตอบ

"แล้วกันซี ฉันจะไปรู้ได้ยังไง เหมที่ไหนฉันเกิดมาไม่เคยรู้จัก โปรดออกไปดีกว่า เธอเข้าห้องผิดเสียแล้วแม่หนู..."

หล่อนกลับตรงรี่มาหาเขาด้วยฝีเท้าดีเยี่ยม ตกมาถึงวินาทีนี้เอง จักราจึงเห็นใบหน้าของอาคันตุกะทรงสะบัดได้ชัดเป็นครั้งแรก เขาผละด้วยความตาดไม่ถึง

*ไหมหลั่นนั่นเอง!!*

*อะหา...ไหมหลั่น!*

ผิวพรรณและความพริ้มพรายบนใบหน้าของหล่อนคุร่วงโรยไปมาก จากครั้งสุดท้ายที่เขาได้เห็นและยังจดจำภาพไว้แม่นยำจนกระทั่งทุกวันนี้ ดูหล่อนอายุมากขึ้น... เดี๋ยวนี้คงราวๆ 22.....สิ่งที่เขาไม่ค้พบหล่อน ได้ทำให้หล่อนสวยน้อยลง และกำลังชีวิตมากขึ้น ยิ่งพิสูจน์ยิ่งพบความแตกต่างระหว่างไหมหลั่นคนเดิมกับไหมหลั่นคนใหม่มากมายหลายประการ ...ว่างน้อยที่สุด เดี๋ยวนี้หล่อนไม่ได้ประจุไว้ด้วยสนห์อันเราร้อนอย่างใดแม้กระทั่งรูปถ่ายที่เขาเก็บเอามาจากโต๊ะเขียนหนังสือของเขา

"ตกใจมากเทียวหรือที่พบกับฉัน...หือ...แจ๊กกี้ เธอตกใจเอามากเทียวหรือ?"

เสียงของหล่อนกระด้างและอวดดีอยู่ในที่ หล่อนเรียกเขาว่า *"แจ๊กกี้"* มาตั้งแต่สมัยยังเดินอ้อยอิ่งคลอกันอยู่แถ เฟนวิคเพียร์และหน้าโรงหนังร็อกซี่

หัวใจของเขาเต้นกระหน่ำ "ผ่าซี! ฉันไม่คิดเลยว่าจะได้เจอกันอีก"

"โลกมันกลม" หล่อนพูดเสียงเฉยเมย "นี่อย่าชักช้าหน่อยเลยน่า บอกฉันสิว่าเหมเขาอยู่ไหน?"

"เป็นเรื่องสำคัญมากเทียวหรือที่เธอต้องการรู้ว่าเวลานี้เหมอยู่ที่ไหน?" เขาลองแหย่ออกไปเป็นการหยั่งทางลมดูก่อน "ตอบฉันสิ แม่สัตว์โลกแสนสวย"

เขาเองก็เรียกหล่อนอย่างสัพยอกในเวลาอยู่ด้วยกันกลางอารมณ์รักแบบนี้มานาน แต่คราวนี้ คำว่า "สัตว์โลกแสนสวย" ดูเหมือนจะทำให้ร่างเพรียวลมของหล่อนแข็งเกร็งไปทันที

หล่อนเบือนหน้าจากเขาและหูดกับความว่างเปล่าของผนังห้อง "เหมนัดว่าจะไปพบกับฉันเมื่อคืนนี้ แต่แล้วเขาไม่มาตามนัด.... เออนี่ เธอกลับมาฮ่องกงทำไมนะ แจ๊กกี้..... มาถึงเมื่อไหร่"

"เย็นวานนี้เอง ฉันอยากกลับมาพบภาพเก่า ๆ และคนเก่า ๆ ทำไมเธอรู้ล่ะว่าฉันพักอยู่ที่นี่?"

"เหมบอกฉันเอง เขาบอกชื่อเธอและว่าเป็นเพื่อนรักกับเขามาแต่สมัยเด็ก"

"โกหก! อย่ามาตอแหล" เขาตวาด "เหมไม่เคยบอกใครถึงเรื่องฉัน ฉันรู้ใจเขาดี"

เขาเดินเข้าห้องนอน เพื่อหยิบเนตไทที่พาดทิ้งไว้บนเตียงหล่อนตามติดเข้าไปเงียบๆ

"เธอเล่าถึงเรื่องของเราให้เหมรู้หรือเปล่า?"

หล่อนมองหน้าเขาอยู่นานก่อนจะตอบ "ไม่เคย"

"แปลว่าจนเดี๋ยวนี้ เหมก็ไม่รู้ว่าเธอเคยเป็นของฉันมาก่อน?"

*สาวช่องกระพยักหน้าช้าๆ*

"ทำไมเธอไม่บอกความจริงแก่เขา ไหมหลั่น.... อดีตของเรา..."

"บอกให้โง่ทำไม ค่าความสาวของฉันจะเสื่อมวูบลงทันที ถ้าเหมรู้ว่าครั้งหนึ่งคุณกับฉันเคยร่วมเตียงกัน"

"เหมคงรักเธอมากละซี" เสียงจักราประชด "หรือว่าถึงขนาดหลงอย่างโงหัวไม่ขึ้นเอาเลย"

"เขารักฉันตอนที่เขากลับไปเมืองไทย แจ๊กกี้ เขาไม่เคยส่งข่าวคราวมาถึงฉันแม้บรรทัดเดียว แม้แต่ใบรับบัตร ราคาถูกๆ คุณน้ำไม่ใช่จะเขียนมาถึงฉัน" หล่อนยกมือทั้งสองอกข้างหน้า "มันเป็นความผิดของฉันหรือที่จะยอมเบี้ ของเหม?"

หนุ่มไทยกระชากขี้ มือหล่อนไปบีบอย่างรุนแรง

"เพราะอะไรเธอถึงรักเหม ไหมหลั่น? บอกฉันซิทำไม? เพราะอะไร? เพราะอะไรกันแน่?"

เสียงของเขาหยาบคายเกือบจะเข้าขั้นกักขฬะ

หล่อนสะบัดแขนเต็มแรงจนหลุดจากการเกาะกุม ริมฝีปากเชิดท้าอย่างไม่ยี่หระ

"มันอาจเป็นเพราะความมีเงินอย่างมากมายก่ายกองของเหมก็ได้ หรือมันอาจเพราะความว้าเหว่ที่สุมอยู่ในหัวอกของฉันก็ได้...แต่อย่าลืมนะ แจ๊กกี้ ระหว่างเธอกับฉัน...ระหว่างเราสองคน ทุกสิ่งทุกอย่างมันจบลงตั้งแต่เธอบินออกจากฮ่องกงคราวนั้นแล้ว ฉันถือว่าตัวฉันไม่ได้เป็นหนี้บุญคุณใคร และใครจะมาชำระบัญชีกับฉันไม่ได้"

□ อ่านต่อฉบับพรุ่งนี้


**เขียง-ซิม** เครื่องหมาย ตรงกา

ยารักษาโรคหัวใจที่รวมจากสมุนไพรล้วนๆ
① เป็นลมหน้ามืด ใจสั่นคลื่นไส้ไม่ปรกติช่วยให้อาหารย่อยดี
② ระบายเสียงแบบ ของแท้ต้องมีตราการงและ ③ คู่กัน
มีจำหน่ายตามร้านขายยาทั่วพระราชอาณาจักรไทย

ตัวแทนจำหน่ายแต่ผู้เดียวในประเทศไทย...
ยูเซ็นเภสัชภัณฑ์ 11/41 ซอยวัดหนองศ์ นิติกะสัน พระนคร



แว่นตาสำหรับคนหูตึง ชนิดพิเศษ
แบตเตอรี่อัดไฟไว้ในตัว
**แว่นตาหูตึง ชนิดพิเศษ**
เสียงชัดเจน

ห้างแว่นตาประจักษ์
สี่แยกพระยาศรี สี่แยกวังบูรพา
โทร. 23005


กำหนดการบำเพ็ญกุศลศพมารดา และพระบรมศพ
**หลวงมาลากุลวิวัฒน์** [ม.ล. เทียม มาลากุล]
ณ วัดเทพศิรินทราวาส

**วันพฤหัสที่ 15 ตุลาคม 2507**
เวลา 17.00น. พระสงฆ์ 7 รูป [illegible]
มีพระธรรมเทศนาอัฐิ 1 พระสงฆ์ 4 รูป [illegible]
19.30น. พระสงฆ์สวดพระอภิธรรม

**วันศุกร์ที่ 16 ตุลาคม 2507**
เวลา 10.00น. ถวายภัตตาหาร และบังสุกุล เวลา 19.30น. พระสงฆ์สวดพระอภิธรรม

**วันเสาร์ที่ 17 ตุลาคม 2507**
เวลา 4.30น. พระธรรมเทศนาอัฐิ 1 พระสงฆ์ 4 รูป สวดธรรมดา แล้วพระสงฆ์ 20 รูป บังสุกุล เวลา 10.30น. พระสวดพระอภิธรรม [illegible] ทำบุญตักบาตร กราบเรียน และโปรดเกล้าฯ ด้วยความเคารพ.

*ม.ล.ศรีปทุม มาลากุล*


**ไปได้เร็ว ไปได้เรียบ ไปด้วย ยาม่าฮ่า**



**กรุงเทพการบัญชีวิทยาลัย**
877 ถนนมหาชัย เยื้องโรงภาพยนตร์แกรนด์
เปิดรับสมัครรุ่นใหม่
บัญชีไทย – แผนกเย็น
อำนวยการสอนโดย
**อาจารย์เล็ก บูรณะสมบัติ F.B.I.**
อาจารย์ใหญ่
สอนตามแนววุฒิ A.B.I. แห่งประเทศอังกฤษ
เหมาะสำหรับผู้ที่ต้องการก้าวหน้า
**และอาชีพที่มั่นคง**
ผู้ที่สำเร็จแล้วสามารถทำบัญชีบริษัท
ห้างร้านได้ทุกประเภท
โปรดติดต่อขอทราบระเบียบการได้
หมดเขตรับสมัคร 5 พฤศจิกายน 2507



**รับสมัครด่วน**
ร.ร. เพลินจิตพิทยา สี่แยกราชประสงค์
ภาษาอังกฤษ สอนชั้นเริ่มต้นถึงชั้นสูง และสนทนาโดยชาวอเมริกัน ตั้งแต่ 8.00น.–20.00น. ทุกวัน ฝึกสนทนาเป็นหมู่เล็ก ๆ และรับจัดสอนทุกระดับความรู้ ทุกเวลา
พิมพ์ดีด ค่าเรียนเดือนละ 20 – 30 บาท ไม่จำกัดเวลาเรียน เครื่องพิมพ์ใหม่ทันสมัย 100% สอบรับประกาศนียบัตรทุกเสาร์ต้นเดือน



**ควีน ฟลอริสท์** [Queen Florist]
ตึกแถว 3 ชั้น เลขที่ 390/2 เยื้องปากซอยอารีย์ [ทาทับ] ถนนพหลโยธิน
รับจัดกระเช้าดอกไม้ พวงมาลัย จำหน่าย ดอกไม้สดทุกชนิด ควีนฟลอริสท์ มีเนตเซอรี่ และดอกไม้เอง รับจัดดอกไม้นอกสถานที่ บริการได้ทุกเวลา เชิญชมและสั่งที่ควีนฟลอริสท์ ราคาเยา บริการดีเด่
*ทองหล่อ รัตไพฑูลย์สมบัติ ทรูญ พึ่งทรัพย์*
*เจ้าของ และผู้จัดการ*



**บริการกำจัดปลวก**
*ไมตรี วิไลกุล*
1805 พระราม 4 โทร. 57[illegible]
[ใกล้กับธนาคารออมสินสามย่าน]
บริการดี ราคาถูก เชื่อถือได้
รับกำจัดปลวกในเขตกรุงเทพฯ นครปฐม, บ้านโป่ง ราชบุรี, เพชรบุรี, หัวหิน, ชะอำ เพชรบุรี, ชลบุรี, ตรัง, บางแสน และพัทยา เชิญติดต่อเรียกใช้ได้.



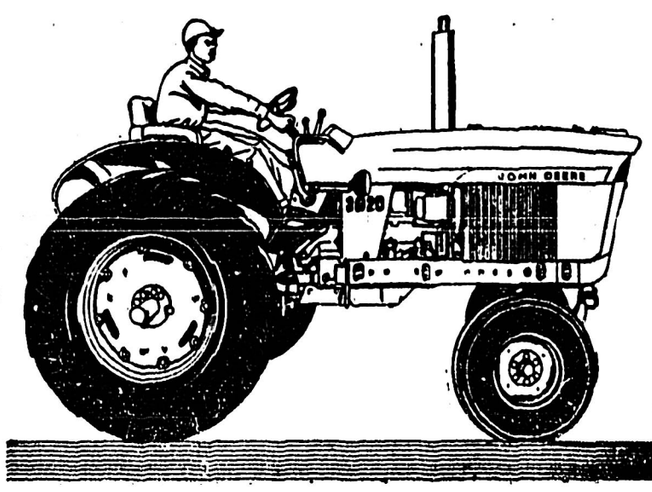


**ยอนเดียร์**
รถไถชั้นเยี่ยมของสหรัฐอเมริกา
ได้ทำชื่อเสียงในวงการราชการ
หลายแห่ง บัดนี้ได้ตกเข้ามา
เพื่อรับใช้พี่น้องชาวไร่ ชาวนาแล้ว

JOHN DEERE

*คุณภาพยอดเยี่ยม*
*อาหลั่ยพร้อม*
*บริการทันใจ*

บริษัท **เอเชีย** จำกัด *ผู้แทนจำหน่ายแต่ผู้เดียวในประเทศไทย*
9/1 ถนนเสือป่า พระนคร โทร. 22887–23128



แป้งดี
**สีดาโคโลญจ์**
กำจัดสิวฝ้า สดชื่นคัน
บำรุงผิวพรรณ
ให้นวลเนียน ติดทนนาน

บริษัท โอสถยังตัง จำกัด

# □ คุยกับธิดา บุนนาค

ทั้งปัญหากลางใจ และนอกหัวใจ

## □ อย่าให้ทิฐิประหาร "ความรัก"

## □ เพราะรังแก่จะ "ทรมาน"

□ ต่อจากฉบับวานนี้

□ คุณ ก. ค.

6. เธอพยายามเขียนจดหมาย ขอร้องให้คุณไปพบเธอ แต่คุณไม่ไปโดยอ้างว่า "เราต่างคนต่างก็ไม่มีพันธะทางใจกันแล้ว และจะมีประโยชน์อะไรที่จะต้องไปพบกัน" คุณผิดหรือเปล่า

ถ้าไม่มีอะไรต่อกันจริงๆก็ไม่ผิด แต่นี่มีอะไรๆกันอยู่นี่คะ มาทุกเสียด้วย ไปพบเธอเถิดค่ะ ดิฉันบอกแล้วไงคะว่าควรให้โอกาสเธอบ้าง จะได้ปรับความเข้าใจกันเสียที

7. เธอรักคุณหรือเปล่า ในเมื่อมีชายอีกคนหนึ่งมาติดต่ออยู่กับเธอ และเธอบอกกับคุณว่าเป็นเพียงเพื่อน

ถึงขั้นนี้แล้วคุณยังไม่แน่ใจอีกหรือคะ ว่าเธอรักคุณหรือเปล่า!

8. ตอนหลังคุณเขียน จ.ม. ไปว่าเธอ ทำให้เธอโกรธมาก และจะไม่ยอมรับ จ.ม. คุณอีกต่อไป

ก็อยู่ดี ๆ ไปว่าเธอทำไมล่ะคะ เรื่องเพื่อนชายของเธอนั่นน่ะหรือ... ก็เธอบอกแล้วว่าไม่จริง ๆ ทำไมล่ะ เธอจะไม่โกรธ กลัวเธอโกรธก็ง้อเธอเสียซิคะ

9. ปัจจุบันนี้คุณขอสารภาพต่อตัวเองว่า คุณยังไม่มีวันที่จะลืมเหตุการณ์ต่าง ๆในอดีตได้ลง เพราะคุณได้รักเธอมากเหลือเกิน ทำอย่างไรดี คุณถึงจะลืมได้ลงจริง ๆสักที

ลืมยากค่ะ ไม่ง่ายเหมือนปากพูดคอก คุณเองก็ยังรักยังคิดถึงเธออยู่แท้ ๆ จะไปทำสิ่งที่ค้านใจตัวเองทำไมทรมานเปล่า ๆ

10. คุณควรจะกลับไปง้อคืนดีกับเธอหรือไม่ ในเมื่อเวลานี้เธอก็กลุ้มใจพอ ๆ กับคุณ อีกอย่างหนึ่งคุณได้ข่าวว่าเธอกับชายคนนั้นเลิกติดต่อกันแล้วเมื่อเร็ว ๆ นี้เอง พอรู้ว่าเธอได้เป็นของคุณเท่านั้น...

.....รีบไปพบเธอเถิด!

11. ดิฉันคิดไหมว่าเธอยังรักคุณอยู่ ในเมื่อเวลานี้คุณยังลืมเธอไม่ลงเลย?

ไปถามเธอเองก็แล้วกันนะคะ จะมัวรีรออยู่ทำไม!

ธิดา บุนนาค

# ห้องอาหาร V.I.P.

□ คุกกี้

[ตำรับชนะการแข่งขันวิธีทำอาหารของชาติ ที่เมืองพิวสเบอรี]

● **เครื่องปรุง** แป้งสาลีอย่าง all purpose flour 2 ถ้วย, ครีมออฟตาตาร์ 1/8 ช้อนชา, เนยหรือมาการีน 3/4 ถ้วย ครีม, น้ำตาล

● **วิธีทำ** ร่อนแป้งกับครีมออฟตาตาร์ เข้าด้วยกันในอ่าง ตัดเนยหรือมาการีนใส่ลงไปใช้มีดตัดไปมาจนกระทั่งร่วนเป็นก้อนเล็ก ๆเท่าถั่วเขียว ค่อยเหยาะครีม 1/2 ถ้วยลงทีละน้อย ใช้ช่อนตีเบาๆจนแป้งที่ผสม ขึ้นเกาะ กันแน่น จนรวมกันเป็น ก้อน กลมได้ เอาผ้าปูบนกระดานโรยนวล คลึงแป้งออกจนหนา 1/4 นิ้ว ใช้ที่ตัดคุกกี้ตัดออกเป็นวงๆตามต้องการ วางเรียงในถาดที่ไม่ทาน้ำมัน เก็บไว้ในตู้เย็นจนแป้งแข็งตัวอย่างน้อยไม่ต่ำกว่า 30 นาที

*เวลาจะอบ ตั้งเตาอบร้อน 475 องศาฟาเรนไฮต์ก่อน เอาถาดคุกกี้ออกจากตู้เย็น หยอดครีมข้างหน้า โรยน้ำตาลทรายเม็ด เอาเข้าเตาอบ 8–10 นาที ส่วนเท่านี้ได้ขนม 30 ชิ้น*

*แป้งคุกกี้นี้ จะทำเก็บไว้ในตู้เย็นคราวละมาก ๆ ก็ได้ อยู่ได้ราว 4 วัน แต่ต้องปล่อยให้แป้งหายเย็นมาก ๆ เสียก่อนจึงอบ* □ □

"ปรศีนีย์" ข่าวอินเดียพาคุณผู้อ่านไป.....

# ดินแดนศาสนา

8.....

## กัลกัตตาที่รัก.

□ ต่อจากฉบับวานนี้

*เพื่อให้เข้าใจเกี่ยวกับกิจการพิมพ์ของอินเดียตลอดจนความเป็นมาในอดีตเสียก่อน เราจึงควรศึกษาเรื่องราวของที่มาและวิวัฒนาการของกิจการพิมพ์ เพื่อเป็นมูลฐานในการศึกษาถึงหนังสือพิมพ์ไว้เสียขั้นหนึ่งก่อน*

ความเป็นมาของหนังสือพิมพ์อินเดีย เริ่มต้นยุคแรก เมื่อเจมส์ ออกัสตัส ฮิคกี้ ชาวอังกฤษ ได้ออกหนังสือพิมพ์ชื่อ เบงกอลกาเซ็ตต์ เมื่อวันที่ 29 มกราคม 1780 ที่เมืองชาเร็มโปร์ ใกล้ ๆ เมืองกัลกัตตา ยุคนั้นหนังสือพิมพ์ที่ออกตามหลังกันมาส่วนมาก เป็นไปเพื่อผลประโยชน์ของชาวอังกฤษในอินเดีย ในบรรดาหนังสือพิมพ์ต่าง ๆ ที่ออกมาตามหลังของฮิคกี้ ที่มีชื่อที่สุดได้แก่จอห์นบุลแห่งตะวันออก ซึ่งออกในปี 1820 ตอนหลังเปลี่ยนเป็นอิงลิชแมน

ความวิวัฒนาการของหนังสือพิมพ์ในอินเดีย ขึ้นอยู่กับสถานการณ์ทางการเมืองที่ค่อย ๆ คลี่คลายขึ้นเป็นลำดับ และเป็นประวัติการณ์ของการต่อสู้อันประดับอยู่ในประวัติศาสตร์เรื่อยมา หนังสือพิมพ์ของอินเดียกว่าจะเป็นตัวเป็นตนมาได้จะทุกวันนี้ ก็เหมือนกับหนังสือพิมพ์ในประเทศอื่นที่ต้องดิ้นรน ต่อสู้กับ อำนาจต่าง ๆ ของบ้านเมืองที่เคยมีมาแต่เดิมเมื่อยังไม่มีหนังสือพิมพ์และมีเรื่อยๆ ติดต่อ

□ อ่านต่อหน้า 10

□ **ระพินทร์นาถตะกอร์**

*อนุสาวรีย์ระพินทร์นาถตะกอร์ กวีเอกของอินเดีย ตั้งอยู่ที่สนามหน้าบ้านของระพินทร์เอง ซึ่งเป็นส่วนหนึ่งของมหาวิทยาลัยระพินทร์ในกัลกัตตา.*

**ไวน์เฟอร์โรโทนิค ชินโคน่า [กิมโกยทิปิ่วจิ้ว]**

ท่านสุภาพสตรี และท่านสุภาพบุรุษ ผู้ซึ่งมีร่างกายอ่อนแอโลหิตจาง เบื่ออาหาร หรืออยู่ในระหว่างพักฟื้น รับประทานสุรายานี้แล้ว จะมีร่างกายแข็งแรงสมบูรณ์ เจริญอาหารดีขึ้น

ท่านสุภาพสตรีในวัยรุ่น รับประทานสุรายานี้แล้ว จะมีสุขภาพสมบูรณ์ ผิวพรรณเปล่งปลั่งงามตายิ่งขึ้น

ท่านสุภาพสตรีทั่วไป ผู้มีประจำเดือนไม่ปกติ ผู้มีครรภ์ และมารดาก่อนคลอด หรือหลังคลอด รับประทานสุรายานี้แล้ว จะทำให้ประจำเดือนปกติร่างกายแข็งแรงน้ำนมเพียงพอแก่ทารก

สุราชาไวน์เฟอร์โรโทนิค เป็นสุรายาที่เก่าแก่ที่สุดซึ่งผลิตขึ้นในประเทศฮอลันดา และมีชื่อเสียงมานาน ประมาณ 200 ปีแล้ว เป็นที่นิยมยกย่องเชื่อถือยู่ทั่วโลก รสอร่อย ชื่นฉ่ำ รากานา เหมาะสมกับคนทุกชั้น

บริษัทยับเทียนเซ็งต๋อง จำกัด ผู้แทนจำหน่ายแต่ผู้เดียวในประเทศไทย
เลขที่ 483—485 ถนนสีพระยา พระนคร โทร. 31613
มีจำหน่ายทั่วไปตามร้านขายสุรา

**ไดอารี่ สงฆ์ ปี 2508**

**บรรจุเกร็ดความรู้ทางพุทธศาสนา**

*ทำเนียบวัดทั่วราชอาณาจักร พุทธภาษิต พร้อมคำแปล กำหนดการเดินรถไฟ อัตราค่าโดยสาร ระยะทาง ทางหลวงแผ่นดิน ภาพแทรกงามตา เหมาะสำหรับถวายสงฆ์ในการทำบุญทุกโอกาส บริการจารึกนามตามความประสงค์*

*ราคาเล่มละ 18 บาท มีจำหน่ายทั่วราชอาณาจักร ห้างหุ้นส่วนจำกัด โรงพิมพ์นิยมกิจ แผนกการค้า 155—157 สี่แยกวัดติก พระนคร โทร. 23311 แผนกการพิมพ์ 151 ถนนรองเมือง ข ว 3 พระนคร โทร. 32082.*

ผ้ายา

**ซาลอนพาส**

เมื่อท่านมีอาการปวดเมื่อยเคล็ดขอกบวม ควรใช้ผ้ายาซาลอนพาส จะช่วยอาการดังกล่าว

มีจำหน่ายทั่วไป

ห.จ. ซันวะโยโก ผู้แทนจำหน่าย
ผู้รับจำหน่ายต่างจังหวัด ต.ส.ส.กวงเตี่ยงดิสเปนซารี

□ อันธพาลซอยสุทธิสาร

กราบเรียน ท่านอธิบดีกรมตำรวจ

เมื่อคืนวันที่ 8 ตุลาคม ศกนี้ เวลาประมาณ20.00น. กระผมบังเอิญมีธุระ ผ่าน เข้า ไปในซอยสุทธิสารวินิจฉัย ตรงหน้าตลาดสะพานควาย เห็นวัยรุ่นจำนวนสอง คนกวงมีดดาบยาว ปลายแหลม คนละเล่มไล่ฟัน เด็กหนุ่ม ผู้หนึ่งโดยไม่มีอาวุธต่อสู้ เด็กหนุ่มผู้นั้นจนตรอกวิ่งเข้า ไปในร้านขายขนม ฉวยได้เก้าอี้เหล็กฐูขึ้นรับคมมีด ดาบที่สองวัยรุ่นกระหน่ำฟันมาอย่างบ้าเลือด เด็กหนุ่ม ผู้นั้นถอยหลังพลาง ใช้เก้าอี้เหล็กรับคมดาบไว้พลางถอย-หลังหนีพลาง ใกล้ประมาณเสียกว่าดูหาดึกแล้ว จึงได้ วิ่งหนีเข้าไปในร้านค้า แสนสุขพานิช บ้านเลขที่ 54 สองวัยรุ่นก็พยายามตามเข้าไปฟันหมายฆ่าถึงในร้าน ค้าดังกล่าวอย่างอุกอาจ ประชาชนคนเดินถนนร้านค้า และยวดยานพาหนะต่าง ๆ หยุดชะงักดูเหตุการณ์อย่างน่า หวาดเสียว เหตุการณ์ที่เกิดขึ้นนี้ กระผมเห็นว่าเป็น การกระทำที่อุกฤษฏ์และป่าเถื่อนที่สุด ไม่เกรงกลัวต่อ กฎหมายบ้านเมือง กระผมได้เห็นเหตุการณ์ด้วยตนเอง จึงได้กราบเรียนมา.

ประชาชนผู้เห็นเหตุการณ์

## "ลัดดา" ซุบซิบ

□□ โอลบอยเทพศิรินทร์โปรดทราบว่า นายกรัฐมนตรี ตนกู อับดุล เราะห์มาน จะมากรุงเทพฯ อีกครั้งในปลายเดือนนี้ เพื่อพบปะเจรจากับประธานาธิบดี มาคาปากัล ..... ตลอดสองสัปดาห์ที่ผ่านมา ทัศนาวลัย รัตนกุล เสรีเริงฤทธิ์ ต้องนอนดึกตื่นเช้าเพราะอยู่ในระหว่างสอบมิดเยียร์ ....สุรพงษ์ บุตรชาย พ.ต.อ.ศิริ คชทิรัญ กำหนดจากบ้านเกิดเมืองนอนไปศึกษาต่อยังเยอรมันในวันที่ 25 ตุลา. ฝ่าย ร.ท. ยุทธพงษ์ ศิลปิขจร บินสู่ฮ่องกงด้วยธุรกิจบางประการ.มีอวันวานนี้เอง..... ขณะนี้ อุษณีย์ "ทองเนื้อดี" ศิลกุล นอนป่วยด้วยโรคอะไรไม่ทราบชัด อยู่ดึกนวมินท์ โรงพยาบาลจุฬาลงกรณ์ ส่วนนายแพทย์เลลิน ฉันทราสุข ได้รับอนุญาตให้ออกจากโรงพยาบาลกลางกลับบ้านแล้วเมื่อวานซืน นี้ว่าระหว่างป่วยได้รับเงินทดแทนจากบริษัทประกันชีวิตตามเงื่อนไขในกรมธรรม์ถึงอาทิตย์ละ 16,000 บาท ..... ระหว่างนี้ ขำนาญ สุวบูรณ์ ไปตรวจราชการที่หนองคาย แต่คาดว่าอย่างไรเสียคงกลับกรุงเทพฯทันวันที่ 20 ตุลา. อันเป็นวันคล้ายวันเกิดของตนเอง.....พ.อ.พระยาศรีวิศาลวาจา คงมีภาพถ่ายแลวงพ่อโ.ภาสี พะติงตัวมากมาย วาวพบปะใครถูกใจจึงควักออกแจกจ่ายอยู่เสมอ....เอนก ดวงอุดม กลับจากดูงานด้านโรงแรมที่ญี่ปุ่นถึงมาตุภูมิเมื่อวานซืน และทราบว่าตำแหน่งใหม่ของเขาที่เพิ่งได้รับแต่งตั้ง คือผู้จัดการโรงแรมรถไฟเชียงใหม่...พิชิต รมสัน จะเป็นเจ้าภาพบรรจุศพ อำมาตย์ตรี หลวงบริบาลชวกิจ ผู้บิดา ณ วัดมกุฎกษัตริยาราม ในวันนี้เวลา 16 30 น....พล.อ. หลวงกัมปนาทแสนยากร แจ้งว่า สมเด็จพระราชชนนีศรีสังวาลย์ บริจาคเงิน 50 000 บาท ให้มูลนิธิราชประชานุเคราะห์ นำไปช่วยผู้ประสบอุทกภัย เมื่อบ่ายวานซืน และ คุณหญิง อุดมลักษณ์ สรียานนท์ บริจาค 1,000 บาทให้รายการโทรทัศน์ "มาลัยโมดี" ของ ปริ.นทร์ นันทนาลาร ที่จัดหารายได้ให้มูลนิธินี้เมื่อคืนวาน... จุฬา วิริยศิริ และ สำเริ บีตะรังสี ขอเชิญศิษย์เก่าอัสสัมชัญแผนกฝรั่งเศสรุ่นเดียวกันไปเย็นเฮกันที่สีลมภัตตาคารวันเสาร์นี้เวลา 18.30น .... ประไพ เด็มสุข จะแสดงประกอบอาหาร "พ้วคไพน์" กับ "คุากี้ข้าวโอ๊ต" ที่สมาคมสตรีไทย ตอนสายวันอังคารหน้า... เรณู พิบูลภาณุวัฒน์ ไปเชิงห้อง 2 ดูหาดึกไทยนิยมผ่านฟ้าไว้เตรียมเปิดไนท์คลับ อีกแห่งให้ทันสมัยเอียมอ่องใน ย่าน อาคารราชดำเนิน....□ □

"ลัดดา"

## ศรีทธาสาธารณะ

□ น.ร..นายร้อยสำรองรุ่น 3 โปรดทราบ

คณะกรรมการได้กำหนดวันพบปะสังสรรค์ ประจำปี 07 ในวันเสาร์ที่ 24 ตุลาคม 2507 ณ สโมสรนายตำรวจ ปทุมวัน พระนคร เวลา 18.00 น. จึงขอเชิญรวมเพื่อนร่วมรุ่นพร้อมด้วยภริยามาในงานนี้โดยพร้อมเพรียงกัน

□ นักศึษย์เก่าอัสสัมปัญพบปะสังสรรค์

จุฬา วิริยศิริ และ สำรวย บีตะรังสี เชิญชวนศิษย์เก่าอัสสัมชัญ แผนกฝรั่งเศสรุ่นเดียวกันและรุ่นใกล้เคียงไปพบปะสังสรรค์และร่วมรับประทานอาหาร ณ ภัตตาคารสีลม ในวันเสาร์ที่ 17 ตุลาคม 2507 เริ่มตั้งแต่เวลา 18.30 น.

□ ทำบุญอายุครบ 5 รอบ

ขอเชิญศิษยานุศิษย์และท่านที่เคารพนับถือ ในท่านเจ้าคุณพระเทพเมธาภร เจ้าอาวาสวัดราชประดิษฐ์ ฯ ทุกท่าน ไปร่วมบำเพ็ญกุศลและถวายน้ำสรง เนื่องในการทำบุญอายุครบ5 รอบในวันศุกร์ที่ 16 ตุลาคม 2507 เวลา 16.30 น.

□ ทอดกฐินกันที่ไหน ?

1 พ.ย. 07 นายไกรศรี นิมมานเหมินทร์ ผู้จัดการทั่วไปร่วมกับเจ้าหน้าที่บรรษัทเงินทุนอุตสาหกรรมแห่งประเทศไทย นำองค์กฐินไปทอด ณ วัดหนองโพธิ์ หมู่บ้านวิหารแดง ต. บ้านลำ อ. หนองหมู จ. สระบุรี และวันเดียวกันนี้ คณะกรรมการวัดเมืองศรีพะโล ทอดกฐิน ณ วัดเมืองศรีพะโล ต. หนองไม้แดง อ. เมือง จ.ลพบุรี

6 พ.ย. 07 เวลา 18.00 น. นายวิชิระ เกิดศิริ ผู้พิพากษาศาลอุทธรณ์ และพวกพ่อค้าบ้านหม้อ และประตูน้ำ พระนคร นำองค์กฐินออกเดินทางโดยเรือยนต์ จากท่าน้ำเชิงสะพานพุทธยอดฟ้า ฝั่งพระนคร ไปทอด ณ วัดบ้านคาม อ.เมือง จ. สพบุรี.

## ปรัศนีย์ 100% ตอบปัญหา 108

□ ถาม...

เขียนที่บ้าน

*เรียนคุณปรัศนีย์ที่นับถือ*

ผมเป็นคนหนึ่งที่ชอบอ่านเดลินิวส์ และโดยเฉพาะชอบอ่านคอลัมน์ตอบปัญหาของคุณมาก และขอชมเชยคุณด้วยใจจริงว่าคุณตอบได้ตรงไปตรงมา ไม่มีการอ้อมค้อมบิดบัง และไม่เกรงต่ออะไรทั้งสิ้น ทีนี้ผมมีเรื่องกลุ้มใจอยู่อย่างหนึ่ง อยากจะปรึกษาคุณ ปรัศนีย์ หวังว่าคุณคงจะแนะนำผมได้บ้าง คือว่า ผมเป็นคนที่พึ่งจัดสักหน่อยคือ ชอบทำ "มาสเตอร์เบส" บ่อยๆ จนทำให้สมองแย่และอ่อนเพลีย ผมไม่รู้จะทำอย่างไร นึกถึงคุณ ในนาได้จึงได้เขียนจดหมายมาปรึกษาคุณ หวังว่าคุณจงจะช่วยให้คำแนะนำกับผม ว่าทำอย่างไรสมองของผมจึงจะเบิ่แปกติขึ้นมาได้ ขอบคุณคุณเท่านี้แหละครับ และขอขอบพระคุณล่วงหน้าด้วย

นับถือ

*ชาย*

□ ตอบ คุณชาย.....

*ง่ายนิดเดียว! เรื่องขี้ผงแบบนี้ไม่ต้องตกใจ ผู้ชายทุกคนเป็นยังงี้ .....ผมเองก็ คยประพฤติมาเหมือนกัน ปัญหามันอยู่ที่ว่า ทำอะไรอย่าหักโหม เพลาๆ มีะไว้บ้าง สมองมันจะได้ไม่มึนเพลีย.. ร่างกายก็จะแข็งแรง ตามปกติถ้าไม่ "โอเว่อร์" จนเกินไป มันก็จะทำให้ระจรขอ โ. ทิลและเลือดลมเริ่มปรูดปราด ร่างกายแข็งแรงและเปลี่ยนแปลงไปในทางที่ดีขึ้น แต่ถ้ามาก กินไปเขาเรียกว่า "โอเว่อร์โล้ด" มันก็จะทำให้ใจลอย ความรู้สึกทักจะเผลอๆ มีวิธีแก้ง่ายจะตาย "อย่าไปสนามแล้ว" บ่อยนัก*

□ "ปรัศนีย์ 100 %"

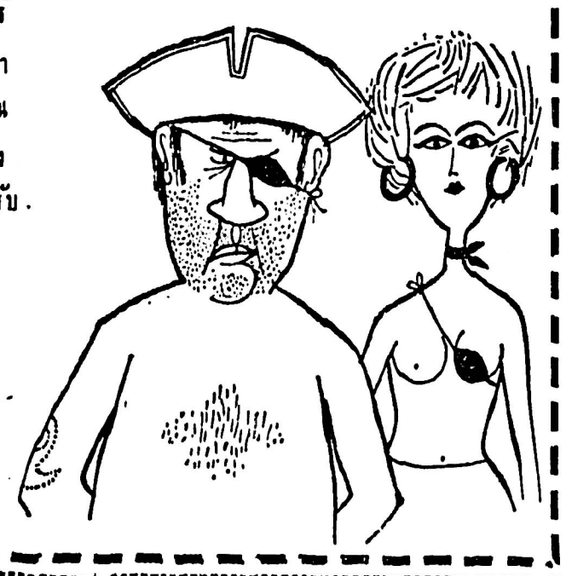


### ลงทุนน้อย กำไรมาก

เครื่องทำน้ำตาลสายไหมของ THAI CANDY ทำใส่ถุงส่งร้านค้า ร.ร. ได้กำไรดีมาก น้ำตาลทราย 1 ก.ก. ขายได้กว่า 40 บาท มีหลายราคาให้เลือกซื้อ และยังมีเครื่องน้ำอัดยจำหน่ายอีกด้วย

เชิญชมและสั่งซื้อได้ที่ ห้างขาวละออเภสัช ถนนบำรุงเมือง แม้นศรี พระนคร โทร. 21011 หรือตลาดนัดสนามหลวง ด้านทางออก มหาวิทยาลัยธรรมศาสตร์ ต่างจังหวัดขอรายละเอียด ฟรี

SUPER Amm-i-dent

ยาสีฟันนำหน้าทั่วโลก ผสมตัวยาสำคัญ 3 อย่าง

1 FLUORIDE เคลือบฟันให้แข็งแรง มิให้ผุกร่อน

2 AMMONIATED กำจัดกรดในน้ำลาย เพื่อป้องกันและระงับโรคฟันผุ

3 ANTI-ENZYME SLS. ป้องกันการเจริญเติบโตของเอนไซม์ (โรคฟันผุ)

ตัวยา 3 อย่างนี้ ทันตแพทย์ทั่วโลก เชื่อถือและแนะนำ

ยอดยาสีฟัน

ของสหรัฐอเมริกา

ส.ศิลป

## คลำส่าหรี

□ ต่อจากหน้า 8

กันเมา เพราะว่าในระยะนี้เมีกฎหมายออกมาเลนงาน หนังสือพิมพ์หลายฉบับด้วยกันเช่นกฎหมายส่งเสริมหนังสือพิมพ์ กิจการหนังสือพิมพ์ปี 1922 กฎหมายความลับราชการ ปี 1923 กฎหมายควบคุมหนังสือพิมพ์ยามฉุกเฉินปี 1931 กฎหมายจำด้วยคนต่างด้าว ปี 1932 กฎหมายพิทักษ์ผลประโยชน์ของอินเดียปี 1934 ฯลฯ

ในระหว่างสงครามโลกครั้งที่สอง เมื่อความสัมพันธ์ระหว่างรัฐบาลอังกฤษกับหนังสือพิมพ์กำลังตึงเครียดอย่างหนัก จนกระทั่งต้องมีการตกลงกันเป็นพิเศษเรียกว่า การตกลงอย่างสุภาพบุรุษกัน ทำให้เกิดมีผลพิจารณามาได้แก่คณะกรรมการที่ปรึกษาหนังสือพิมพ์ ทั้งในส่วนกลางและตามเมืองต่างๆ คณะกรรมการเหล่านี้ทำหน้าที่ให้คำแนะนำที่ปรึกษาแก่หนังสือพิมพ์ว่าด้วยกิจการทั่วไป

□ อ่านต่อฉบับพรุ่งนี้

CAR RENT
งานมงคล–งานศพ–ธุรกิจใดๆ เรียกรถ "คาร์เร็นท์" ใช้
รถใหม่เอี่ยม บริการยอดเยี่ยม ราคาย่อมเยา
โทร. 55229 24 ชั่วโมง

เรียนขับรถยนต์ แก้เครื่องยนต์ ให้ดีที่สุด
โรงเรียน ส.สพานมอญ
โทร. 27495

ถ้าไม่ชำรุด ใช้ง่ายทนทาน นิสสันดีเซล
ใบปลิว ว.35850
เกสื่อน เชอร์วิส

## พบปมสังหาร

□ ต่อจากหน้า 6

นิวส์ ได้เสนอไปโดยละเอียดแล้วนั้น

จากการติดตามข่าวอย่างใกล้ชิดของ เดลินิวส์ได้พบปมสังหารโหดครั้งนี้ว่า เกิดจากการหักหลังกันเรื่องค้าฝิ่นเพราะพลฯ เล็กผู้ตายได้เอ็ก ล่องฝิ่นจากเชียงใหม่ โดยรับจากพ่อเล้งเชียงใหม่ชื่อกังคนหนึ่งมาขายที่จังหวัดนครสวรรค์ และเกิดถูกตำรวจจับฝิ่นได้ ทางพ่อเล้งคนนั้นคงจะเข้าใจผิดคิดว่า พลฯ เล็กทรยศหักหลัง จึงจ้างมือปืนยิงล้างแค้น

อีกกรณีหนึ่งที่อาจเป็นชนวนเหตุ ก็คือกรณีรู้สาวเพราะปรากฏว่า พลฯ เล็ก ผู้ตาย ได้มีความสัมพันธ์เชิงรู้สาวกับสตรีผู้หนึ่ง ซึ่งเป็นภรรยาของคนใน จังหวัดนครสวรรค์ ซึ่งอาจเป็นชนวนเหตุอีกอย่างหนึ่ง ในขณะนี้ พ.ต.อ. ชีพ ราษฎร์นิยม ผ.ก.ก. ได้สั่งการให้ ร.ต.ท. ธวัช เดชกำแหง สืบหาตัวด่วนแล้ว

[ข.ต.ว.]

## ขับรถบรรทุก

□ ต่อจากหน้า 6

หน้ากระแทกกับกระจกหน้ารถ และตกลงจากรถตายคาที่ ผู้โดยสาร 2 คน ฟุบลงบนคาที่และต้องถูกตัดขาคนหนึ่ง เพราะกระดูกทั้งเนื้อแหลกละเอียด นอกนั้นร้องโอดโอยอย่างน่าเวทนา

ความทราบถึง ร.ต.ท.ประจักษ์ รณกิจ นายร้อยเวร สภ.อ. แก่งคอย พร้อมด้วยนายผลสุโรดินันทน์ อนามัยอำเภอได้รุดไปยังที่เกิดเหตุ เพื่อชันสูตรพลิกศพ และได้ขอความช่วยเหลือจากเจ้าหน้าที่ ตำรวจทางหลวงนำคนเจ็บส่ง ร.พ. สระบุรี เพื่อทำการรักษาต่อไป.

[ข.ต.ว.]

## นักข่าวตรวจการ

□ ต่อจากหน้า 6

ผู้ที่เริ่มเป็น หรือทางเจ้าหน้าที่ตรวจพบเชื้อ ก็จะจัดการให้ยาไปกินจนครบขนาดอายุของผู้ป่วย

แต่ก็เป็นที่น่าเสียใจ ที่ประชาชนในเขตสุขาภิบาลและเทศบาล ให้ความร่วมมือน้อยเกินไป ซึ่งผู้เขียนเข้าใจว่าประชาชนในเขตดังกล่าว คงจะมองไม่เห็นถึงความร้ายกาจของพิษไข้มาเลเรีย และถือว่าอยู่ใกล้หมอ ซึ่งเป็นการเข้าใจผิดอย่างมหันต์ เพราะความชำนาญของนายแพทย์ย่อมจะต้องเป็นไปตามแขนงที่ตนได้ศึกษามา มิใช่ว่าเป็นหมะก็เก่งทางเชี่ยวชาญไปเสียทุกโรค

ผู้เขียนได้มีโอกาสรับทราบโครงการต่อไปของหน่วยมาเลเรียว่า ในปีนี้ทางหน่วยได้รับงบประมาณมากกว่าปีก่อน ทั้งด้วยการเงิน และอุปกรณ์ ดังนั้นในปีต่อไปทางหน่วยจะส่งเจ้าหน้าที่ออกไปทำการเยี่ยมเยียน ชาวบ้านทุก ๆ อำเภอ ตำบล เพื่อตรวจค้นหาผู้ป่วยเป็นไข้มาเลเรีย เพื่อบำบัดให้หายขาดไป ต่อข้อซักถามถึงวิธีการป้องกันยุง ซึ่งกำลังอาละวาดหนักในเขตเทศบาลเมืองนครสวรรค์ นายแพทย์ระพีภัทร์ ได้ให้ข้อแนะนำว่า วิธีที่ดีที่สุดก็คือการจัดระบบระบายน้ำ และการทำลายแหล่งเพาะพันธุ์ยุง แต่ถึงแม้ยุงในเขตเทศบาลจะมากก็ไม่น่ากลัว เพราะเป็นยุงที่ปราศจากเชื้อไข้มาเลเรีย ที่น่าจะได้มีการป้องกันมากที่สุดในเขตจังหวัดนครสวรรค์ก็คือ ในท้องที่ตำบล นิคมคาทัง อ. ตากฟ้า ต. เขาบ่อแก้ว ต. เขาทะลา อ. พยุหคีรี และ เขต ต. พระนอน อำเภอเมือง ฯ เพราะได้ตรวจพบว่ายังมีไข้มาเลเรียชุกชุมที่สุด.

## แผนหาง

□ ต่อจากหน้า 6

ตรัวไฟและยุ้งข้าวของราษฎรบ้านในแหว้นา หมู่ที่ 11 ต. กำบัง อ. ไนนไทย ได้รับความเสียหายคิดเป็นเงิน 20,000 บาท ขอให้ไปทำการสอบสวนด่วน

หลังจากรับแจ้งแล้ว ร.ต.อ. ชาย พันธุเดช ผบ.กอง จึงรุดออกไปทำการสอบสวน ปรากฏพบถังน้ำมัน 2 ใบของเครื่องบินตกอยู่ในบริเวณที่เกิดเหตุ และยุ้งข้าวถลอกจนตรัวไฟของราษฎรเสียหายจริง ครั้นต่อมาเมื่อวันที่ 5 ต.ค. 07 ทางฝ่ายทหารอเมริกันได้แจ้ง ให้ ทางเจ้าหน้าที่ตำรวจทราบว่า เครื่องบินชนจริง และแผนหางของเครื่องบินหักขาดถึง 80 ซ.ม. และยินดียอมชดใช้ ค่าเสียหายดังกล่าวให้กับราษฎรต่อไปแล้ว [ข.ต.ว.]

## รับจ้าง

□ ต่อจากหน้า 6

นายแทน เขียวพุ่มพวง บุตรอายุ 18 ปี ได้นำเรือฟากหางซื่อมหาชัย ออกรับจ้างตามปกติ และยังไม่กลับบ้านเป็นเวลา 2 วันแล้ว สงสัยว่าจะเป็นอันตราย ต่อมาได้มีผู้พบศพหายแทน ปรากฏแผลฉกรรจ์หลายแห่ง เช่นที่ใบหน้าและที่ท้อง เจ้าหน้าที่ตำรวจอำเภอสามง่าม มี ร.ต.ท. ประยูร ทองอยู่ พลฯ ทวี เวชศิลป์ ร่วมกับตำรวจอำเภอโพธิ์ทะเล มี ร.ต.ท. เลิศ พลสยาม พลฯ วิรัช ได้ล้อมจับนายโกะ หรือกิลป์ชัย อายุ 19 ปี ได้เมื่อ 10 ก.ค. พร้อมของกลาง มีเครื่องเรือ ส่วนเรือถูกทำลาย คนร้ายรับสารภาพ เจ้าหน้าที่กำลังตามจับคนร้ายอีก 3 คน คาดว่าจะได้ตัวเร็วๆ นี้

จากการสอบสวนได้ความว่า เมื่อประมาณ 10.00น. ของวันที่ 6 ก.ค. มีชาย 2 คนมาว่าจ้างเรือจากตลาดอำเภอสามง่าม จะไปตลาดตำบลวังจิต ด้วยราคา 60 บาท ระหว่างทางได้แวะรับชายอีก 2 คน ครั้นถึงสถานที่ดังกล่าว คนร้ายได้ให้จอดเรือเพื่อถ่าย ครั้นลงมาอีกครั้งขณะที่นายแทนกำลังติดเครื่อง ก็ถูกตีด้วยขวาน แล้วลากมากลางลำเรือ บีบคอ ครั้นร้องก็ถูกแทงปาก แล้วแทงท้อง ด้วยขวานนั้น ผลักลงน้ำนำเรือและเงิน 337 บาท กับทองหนัก 3 บาท หนีไปดังกล่าว.

[ข.ต.ว.]

รถส่วนบุคคลให้เช่า
สภาพดี – ราคาถูก
ชั่วโมงละ 8 บาท
วันละ 40 บาท ถ้าเป็นเดือน ติดต่อพิเศษ 566/7 สะพานเหล็ก ถนนพระราม 4
โทร. 36695

ชาม้อโรคผิวหนังกรังเข้า
แก้โรคคายวัณโรค เบื่ออาหาร ตื่นเต้น กรากเกลื้อน
พ.ก.จ.ชุดละ 70 บาท
บำรุงประสาท นอนไม่หลับ เจริญอาหาร
เทิมเรืองเวชไอสถ
114-116 ถ.แยกวัดติก ตรงข้ามวินดาเซนต์ ถนนเจริญกรุง พระนคร โทร. 24818

ได้ของดี ใช้ก่อน
จ่ายทีหลัง
จักรเย็บผ้า "ลัดดา"
จักรยานยนต์ "ยาวา"
โทรทัศน์และตู้เย็น "ชาร์ป"
รถยนต์ "วอลโว"
จักรยาน แท่นพิมพ์
เชิญชมและสอบถามได้ที่
ห้างหุ้นส่วน จำกัด
ฟ้าไทยจักรกล 464/1
สามยอด ข้างเรือนจำ
ถนนมหาไชย
พระนคร โทร. 23617

"ฉายถึงวันศุกร์ที่ 16 นี้ สุดท้าย

"จอมพิฆาต 117" เริ่มรอบเช้า 10.00 น. เสาร์ที่ 17 นี้
จองบัตรล่วงหน้าตั้งแต่บัดนี้เป็นต้นไป

ชามูไรคนนี้ เลวชาติชั่วต่างกว่า ชามูไร พระเอก ที่ท่านพบมาแล้ว ดูพฤติการณ์ระยำของมัน เริ่มตั้งแต่รถบนเนิน วันศุกร์ที่ 16 นี้เป็นต้นไป

ขายรถยนต์
"เฟียต" FIAT
ใช้แล้วทุกรุ่นทุกแบบ
ราคา 10,000-80,000 บาท
ที่บริการเฟียต
สิทธิธำรง
โทรศัพท์ 27368

"สุริยาสีเลือด" ฉายถึงพุธที่ 21 ต.ค. นี้ โปรดรีบไปชม
ภาพยนต์ที่กำลังกล่าวขวัญกันทั้งเมือง โปรแกรมหน้าโปรดคอยชม

การบินไทย
สายการบินไอพ่นสวนสายแรกในตะวันออก
ขอเชิญชวนท่านไปชม
ภาพยนต์สนุกสุดยอด
ตื่นเต้นระทึกใจสุดเยี่ยมในรอบปี.
"โลกบ้าบ้าของข้า"
"IT'S A MAD, MAD, MAD, MAD WORLD"
ตามในระบบ
ซีนาราม
เสนห์พิเศษ เสียงรอบทิศ
สีเทโลนิค
เปนครั้งแรก ค่ะ
เปิดแสดงโดย สปีเชเปอร์ เทาซี และ 24 ตารางเอก*
เริ่มกับการแสดง และ ต้นวยการสร้าง โดย สีแอนเลย์ แดวมเมอร์
ผู้เข้าชมทุกท่านมีสิทธิจะได้รับปฏิทินสวยงามครึ่งตัวบินของ
บริษัท การบินไทย จำกัด ใบ-กลับ โดยเที่ยวเดียวด้วย
(โปรดอ่านรายละเอียดเพิ่มเติมจากโปรแกรมภาพยนต์เฉลิมเขตร์)
Coca-Cola
ชื่นใจที่สุด
เฉลิมเขตร์

## โลกพิสดาร

□ ต่อจากหน้า 5

ประชารุ่งเรืองหน้าตั้ง 2 หน้ากระดาษหนังสือพิมพ์ จอหนังเป็นจอเล็ก ๆ ขนาดของที.วี. หลังจากนี้แล้วบริษัทยื่นที่เอายาง ทำความกลุ้มใจให้แก่สมาคมการบินสากลอย่างยิ่ง ยิ่งกับเปิดการสัมมนาขึ้นที่อิตาลีเมื่อสัปดาห์ก่อน เพราะเกรงว่าการแข่งขันกันเปิดโรงหนังกลางเวหา จะทำให้บริษัทต้องเสียค่าใช้จ่ายมาก แต่ที่แท้บริษัทการบินทั้งหลายไม่ได้ตกลงเลยสักนิดเดียว บริษัทที่เปิดบริการครั้งแรกที่ว่ามานแล้ว ต้องกลักกระเป๋าเครื่องอุปกรณ์ปีละกว่า 2 ล้านเหรียญ ค่าติดตั้งอุปกรณ์สำหรับหนึ่งๆ ราว 1 หมื่นถึง 5 หมื่นเหรียญ กับค่าเช่าหนังจากบริษัทที่ทำขึ้นโดยเฉพาะอีกปีหนึ่ง 52 เรื่อง

โรงหนังในเวหาคือการบินระยะใกล้ ถ้าเป็นระยะใกล้ ค่าเช่าหนังก็ไม่คุ้มเสียแล้ว บางบริษัทจึงได้ขึ้นราคาค่าโดยสาร บางบริษัทลดให้ในระยะใกล้ บางบริษัทเก็บค่าดูหนังอีกคนละเหรียญบาทในค่าโดยสาร เวลาดูหนังเจ้าหน้าที่ต้องแจกเครื่องอัดหูสำหรับฟังเสียงให้ด้วย บริษัทการแอร์ไลน์ผู้ริเริ่มเองถึงกับร้อง เพราะบีก่อนถูกอมเครื่องอัดหูไปหลายร้อยอัน

ทางด้านแอร์โฮสเตสส่วนมากชอบดูหนัง และเมื่อคนโดยสารมัวดูหนังไม่มารบกวนเธอก็ชอบ แต่มีบางอย่างที่น่ากลุ้มใจเหมือนกัน คนหนึ่งเล่าว่า เข้าไปถามคนโดยสารว่าต้องการกาแฟ น้ำชา หรือนม หมอนั่นตอบว่าเอาด้วยเดียว ไม่รู้ว่าจะเอาอย่างไหนแน่ ยังไม่พอที่น่ากลุ้มใจก็คือพอหนังจบ คนโดยสารยืนเข้าคิวเข้าห้องน้ำนิดเดียวถึง 20—30 คน

หนังที่ฉายในเครื่องบิน เวลานี้เท่าที่ทำสังเกต ต้องเป็นเรื่องที่นำโดยร็อค ฮัดสัน หรือ ดอริส เดย์ ทางบริษัทรถไฟของสหรัฐอเมริกาเห็นดีเห็นชอบด้วย กำลังคิดจะตั้งรถหนังในรถไฟมังหลายสาย จะเริ่มกันเดือนหน้านี้คือ รถไฟสายบัลติโมร์—โอไฮโอ กะกันว่าหนังบนรถไฟวันหนึ่งๆ จะฉายเรื่องอะไรจะได้มีประกาศติดป้าย ไว้ให้คนโดยสารรู้ล่วงหน้าที่ประตูใหญ่ของสถานีใหญ่ทุกแห่งที่รถไฟผ่าน เป็นอันว่าต่อไป ถ้าคนอเมริกันไม่รู้จะไปไหนทำอะไร หรือเบื่อโรงหนังจะระบาย ก็ดีดำรี ไปดูหนังบนรถไฟ รถแล่นไปพลางดูหนังไปพลางเพลินดีเหมือนกัน.

สรอัณห์

## ใช้แก้ว

□ ต่อจากหน้า 5

เส้นผ่าศูนย์กลาง 30 เซ็นติเมตร มันมีหน้าที่บรรทุกเครื่องกลไกสำหรับศึกษาค้นคว้า ทางสมุทรศาสตร์ลงไปใต้ทะเล ความเร็วของมันในการดำลง ใต้น้ำตกอยู่ระหว่าง 9 ถึง 45 กิโลเมตร ต่อชั่วโมง เครื่องสำรวจใต้ทะเลแบบนี้สร้างขึ้นเพื่อให้สามารถทนรับความกดดัน ของน้ำในขนาด 1,200 กิโล ต่อตารางเซ็นติเมตร ดังนั้นจึงทำด้วยแก้วชนิดที่เรียกว่าบีโรเซาม.

## มนุษย์อวกาศ

□ ต่อจากหน้า 5

*"อรุณรุ่ง" อันเป็นครั้งแรกของโลกได้สร้างความเกรียวกราวไปทั่วโลกแล้วเพียง 24 ชั่วโมง ที่ยาน 3 นักอวกาศลงมา โซเวียตก็ส่ง "คอสมอส 48" ขึ้นสำรวจอวกาศอีก ขณะเดียวกัน หนังสือพิมพ์โซเวียตได้เผยโครงการต่อไปว่า โซเวียตจะส่งสถานีอวกาศขึ้นไปเพื่อการเดินทางอวกาศในอนาคตนี้ อันเป็นผลสืบเนื่องจากความสำเร็จของยาน "อรุณรุ่ง"*

รายงานข่าวจากมอสโคว์ เปิดเผยผลกับหน้าของนักบินอวกาศทั้ง 3 ของโซเวียตว่ากำลังพักผ่อน และเจ้าหน้าที่วิทยาศาสตร์ และแพทย์ อวกาศได้ตรวจสอบและซักถามความเป็นไปของมนุษย์อวกาศทั้งสามเรียบร้อยแล้ว เตรียมเดินทางกลับมอสโคว์ ซึ่งจะมีการแสดงความยินดีต่อหน้าประชาชน ในวันสิ้นสัปดาห์นี้ ณ จตุรัสในกรุงมอสโคว์

## วิทยาศาสตร์การแพทย์

□ ต่อจากหน้า 5

หนังสือพิมพ์ "แดนเซ็ต" อันเป็นหนังสือพิมพ์การแพทย์ของอังกฤษได้รายงานความชำนิชำนาญของ ดร. เดียวนาร์ด มาร์เมยร์ แห่งมหาวิทยาลัยแพทย์ ลอสแอนเจลิส เกี่ยวกับการเปลี่ยนประสาทของคน

ในครั้งแรก ดร. มาร์เมยร์ ได้รับการสำเร็จในการเปลี่ยนประสาทจากคน ๆ หนึ่งไปยังอีกคนหนึ่ง แต่ทว่าผู้เชี่ยวชาญทั้งหลาย ไม่หวังที่ประสาทจะติดกันได้ เพราะคนละคนทำให้การต่อประสาทขัดเสียขึ้นเจ็บปวดได้

ระยะนี้กำลังต่อประสาทคน ให้กับ [illegible] เจ็บ แม้ว่าจะยังไม่ได้ผลเป็นที่น่าพอใจ แต่ก็มีระยะเวลาน้อยกว่า จึงหวังว่าในโอกาสต่อไปจะนำมาใช้ประโยชน์ได้มากขึ้น.

## คิดเครื่อง

□ ต่อจากหน้า 5

ด้วย เครื่องนี้จะส่งเสียงเตือนทันทีหากมีอะไรผิดจากความปกติที่กำหนดไว้

เครื่องดักฟังล่าวนี้ นักวิทยาศาสตร์กำลังทดสอบอยู่ที่บริษัทโทรศัพท์ และโทรเลขแห่งชาติเฟอร์นานโด แคลิฟอร์เนีย

นักวิทยาศาสตร์กล่าวว่า นายช่างจะใช้เครื่องนี้ทดสอบเครื่องยนต์ทั้งอวกาศและธรรมดาที่เสียไม่ และรู้ที่ชำรุดเสียหายอย่างรวดเร็วแล้วสั่งการแก้ได้ทันที เครื่องดักฟังล่าวนี้ อาจจะใช้สำหรับเฝ้าสถานที่สำคัญหรือโรงงานและบ้านได้.

เซลิคอปเตอร์ พังนี้ยู พี.ไอ. อ้างข่าวทางสล์ว่า โซเวียตใช้เครื่องไอพ่นผสมกับร่ม ซึ่งเป็นการลงที่ปลอดภัยที่สุด

รายงานข่าวที่ยกหน้าต่อมาปรากฏว่า หลังจากที่ยาน "อรุณรุ่ง" ได้ลงสู่พื้นโลกแล้ว 24 ชั่วโมง โซเวียตได้ส่งดาวเทียม "คอสมอส 48" ขึ้นสำรวจอวกาศอีกลูกหนึ่งตามโครงการซึ่งเริ่มมาแต่ 3 ปีก่อน

หนังสือพิมพ์อีสเวสเตียของโซเวียตเปิดเผยว่า หลังจากได้รับความสำเร็จจากการส่ง 3 มนุษย์อวกาศขึ้นครั้งนี้แล้ว โซเวียตจะส่งสถานีอวกาศขึ้นไปเพื่อการเดินทางไปยังดาวอังคารและดาวพระศุกร์

มนุษย์อวกาศพาเวลโปโปวิช และนักวิทยาศาสตร์อวกาศลีโอนิด เซดอฟ ให้สัมภาษณ์ว่า ถ้าวันต่อไปโซเวียตจะส่งสถานีอวกาศขึ้นไปโคจรรอบโลกและสถานีอวกาศนี้จะเป็นสถานีกลางเพื่อส่งคนเดินทางไปยังดาวอังคาร, ดาวอังคารและดาวพระศุกร์.


**รับสมัครหัวหน้าแผนกขายและพนักงานขายสี**

ที่มีความชำนาญเรื่องสี มีความรู้ภาษาไทย จีนและอังกฤษดีพอสมควร ติดต่อที่บริษัท ดุสิต 120/6—7 ตรงข้ามปากซอยแม้นศรี 2 ถนนบำรุงเมือง.


**ถ้ามีสิน ขาญใจ ชาวบ้าน**

### กำลังฉายวันนี้


**คิงส์** โทร. 27675-76

เขามองเห็นในสิ่งที่มนุษย์อื่นไม่อาจเห็นได้... เสื้อผ้าไม่มีความหมาย เขาเห็นทะลุตับไตไส้พุงหมด

**คนตาทิพย์**

ของอเมริกันฉบับตลกขันแพล

สุดยอดแห่งความ... มหัศจรรย์วิเศษสุด

เรย์ มิลแลนด์ · ไดน่าแวนเดอวีลส แสดงนำ

เขาติดตั้งขนหยอดตาหยอดแล้ว เห็นทะลุได้ทุกสิ่ง...ถ้ามือการพะนันที่ลาสเวกัสต้องยอมแพ้ ไม่กล้าเล่นกับเขา.....

ถ่ายด้วยระบบแสงสีประหลาดพิศดาร

คุณอยากมีขนหยอดตาบ้างไหม โปรดมาชมให้ได้.....!

ดูอ่อนกว่าวัยด้วย

**ทรูโทน**

ทั้งสองอายุกว่า 40 แต่ยังดูหนุ่มและสาวกว่าวัย เพราะเงือนผมที่สวยเป็นเสน่ห์ ด้วยยาย้อมผม ทรูโทนของ เฮเลนเคอติส อย่าใช้ยาย้อมผมที่มีคุณภาพต่ำ ท่านจะต้องเสี่ยงกับอาการคันศีรษะ ผมร่วง ผมแข็งกระด้างจัดแต่งรูปทรงได้ยาก

ยาย้อมผม ทรูโทน เชื่อถือได้ ย้อมง่าย ดำสนิท ติดทนนาน นุ่มนวล เป็นประกาย บัดนี้มีสองขนาด ขนาดเล็กเหมาะสำหรับท่านชายหรือท่านหญิงที่มีผมสั้นหรือผมบาง

ผลิตภัณฑ์อันทรงคุณภาพจากอเมริกา helen curtis


## รายการแข่งขันกีฬาโอลิมปิค ที่กรุงโตเกียว ตั้งแต่วันที่ 10 ถึง 24 ตุลาคม 2507 จาก ไซโก

| ประเภทกีฬา \ ตุลาคม | 1 เสาร์ | 2 อาทิตย์ | 3 จันทร์ | 4 อังคาร | 5 พุธ | 6 พฤหัส | 7 ศุกร์ | 8 เสาร์ | 9 อาทิตย์ | 10 จันทร์ | 11 อังคาร | 12 พุธ | 13 พฤหัส | 14 ศุกร์ | 15 เสาร์ |
|---|---|---|---|---|---|---|---|---|---|---|---|---|---|---|---|
| | 10 | 11 | 12 | 13 | 14 | 15 | 16 | 17 | 18 | 19 | 20 | 21 | 22 | 23 | 24 |
| ประเภทกีฬาทั้งหมด 15 ชนิด | พิธีปิดงานแข่งขันกีฬาโอลิมปิค | | | | | | | | | | | | | | พิธีปิดงานแข่งขันกีฬาโอลิมปิค |
| | | | | | สู้และวิ่ง | | | | | | | | | | |
| | | โรลิ่งเรียง | | | | | | | | | | | | | |
| | | ชกมวยตับอลิต | | | | | | | | | | | | | |
| | | ยกน้ำหนัก | | | | | | | | | | | | | |
| | | | | | | | จักรยาน | | | | ว่ายน้ำ | | | | |
| | | | | ฟันดาบ | | | | | | | | | | | |
| | | ฟุตบอล | | | | | | | | | | | | | |
| | | | | | | | | | ยิมนาสติก | | | | | | |
| | | ยกน้ำหนัก | | | | | | | | | | | | | |
| | | ฟิลาดิเฟีย | | | | | | | | | | | | | |
| | | | | | | | | | | | ฟิโก | | | | |
| | | ว่ายน้ำ | | | | | | | | | | | | | |
| | | ว่ายน้ำ และกระโดดน้ำ | | | | | | | | | | | | | |
| | | กีฬาสมัยใหม่ 5 ประเภท | | | | | | | | | | | | | |
| | | | | | | | ยิงปืน | | | | | | | | |
| | | | | | | ยิงปืน | | | | | | | | | |
| | | ยกน้ำหนัก | | | | | | | | | | | | | |
| | | ยิงปืน | | | | | | | | | | | | | |
| | | | แข่งขันยกน้ำหนัก | | | | | | | | | | | | |
| จำนวนรวมของประเภทกีฬาแต่ละวัน | | 11 | 12 | 13 | 15 | 12 | 12 | 12 | 15 | 11 | 11 | 10 | 9 | 9 | 1 |

โปรดชมภาพยนตร์การแข่งขันกีฬาโอลิมปิคที่กรุงโตเกียวประจำวันได้จากโทรทัศน์ช่อง 7 ในรายการ "ข่าวกีฬาไซโก" ตั้งแต่เวลา 21.30 น.

**นาฬิกา ไซโก | SEIKO**

รักษาเวลาเที่ยงตรงที่สุด จึงได้รับการคัดเลือกจากคณะกรรมการโอลิมปิคให้ใช้เป็นเครื่องตัดสินเวลา ในการแข่งขันกีฬาโอลิมปิคที่กรุงโตเกียว ปี 1964 นี้

โปรดชมภาพยนตร์ข่าวโอลิมปิคด่วนพิเศษจากโตเกียว

ทางโทรทัศน์ช่อง 7 ทุกวัน เวลา 21.30 น.
——,,—— 5 ขอนแก่น ทุกวัน เวลา 19.00 น.
——,,—— 8 ลำปาง ,, ,, 20.00 ,,
——,,—— 9 หาดใหญ่ ,, ,, 20.00 ,,

# สโกด้า

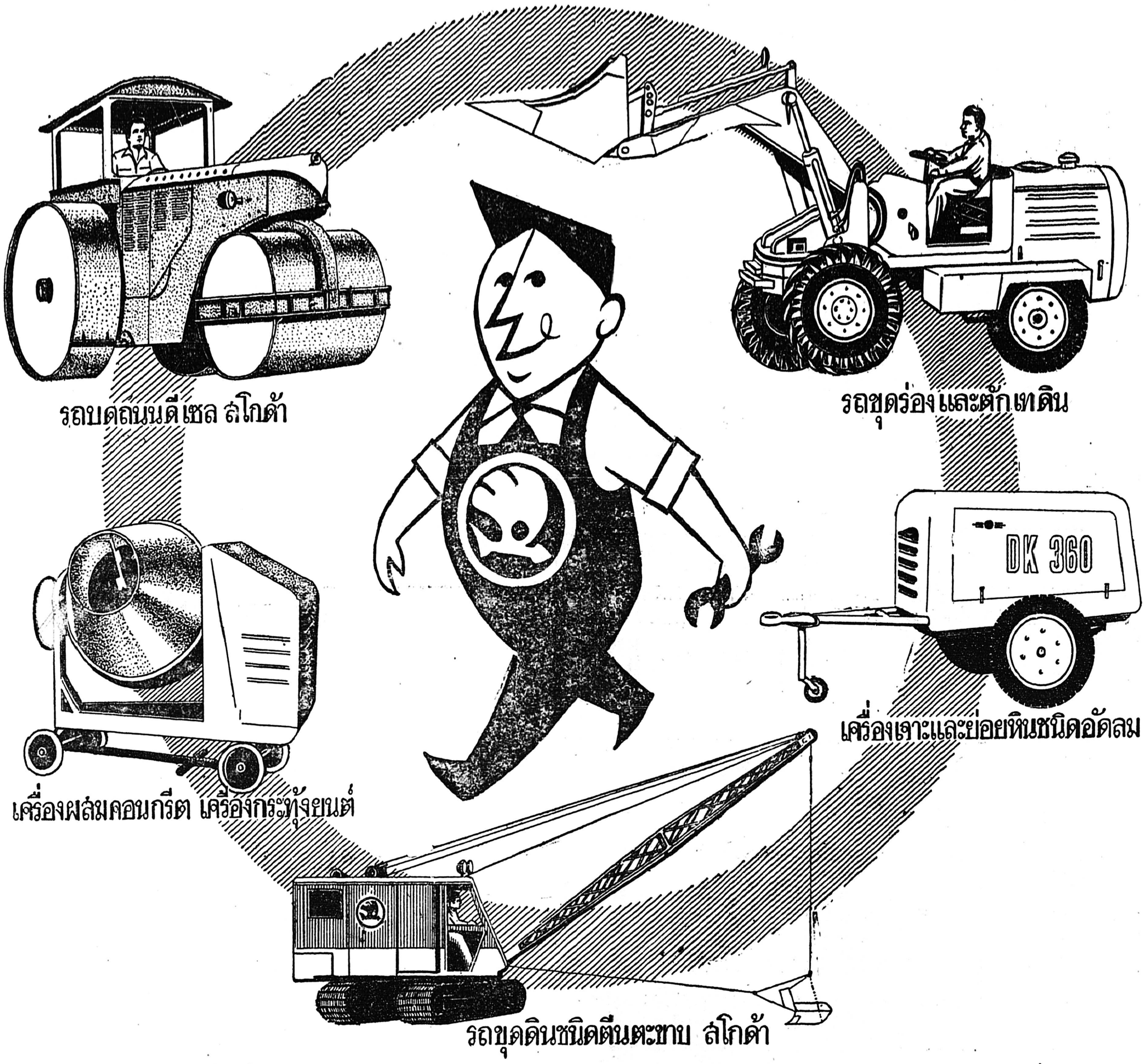


- รถบดถนนดีเซล สโกด้า Skoda Diesel Road Rollers ขนาด 10-12 ตัน สำหรับงานสร้างถนน จังหวัด เทศบาล และสุขาภิบาลทั่วไป
- เครื่องผสมคอนกรีต เครื่องกระทุ้งยนต์ Concrete Mixer & Vibro Rammer สำหรับงานก่อสร้างและพัฒนาทั่วไป
- รถขุดร่องและตักดิน Slewing Loader Type HON-050 กำลัง 50 แรงม้า บังคับด้วยไฮโดรลิค อุปกรณ์พร้อม Trench Hoe เครื่องขุดจุ 0.22 ม$^3$ Crane Hook ยกได้ 1000 ก.ก.- Shovel ปุ้งกี๋ตักดินจุ 0.5 ม$^3$
- เครื่องเจาะและย่อยหินชนิดอัดลม Air Compressor sets มีจำหน่ายเป็นสต๊อกหลายขนาด
- รถขุดดินชนิดตีนตะขาบ สโกด้า Skoda Universal Excavator กำลัง 90 แรงม้า Dragline ปุ้งกี๋จุ 0.5 ม$^3$ Crane capacity เครนยกได้น้ำหนัก 5.5 ตัน Lattice Jip ยาว 11 เมตร อุปกรณ์พร้อม เหมาะสำหรับการพัฒนาประเทศทุกชนิด.

## บริษัท มิทเชนแมชีนเนอรี่ จำกัด

ศรีชานบล็อก สาท

456 ถนนเยาวราช พระนคร โทร 22313-23201 ผู้แทนจำหน่ายแต่ผู้เดียวในประเทศไทย

# โลกสีกา ดาราสีกา

"วิจารณ์ผู้ชายเจ้าชู้ ดนตรีในมังสือ ในการ....ไทยรัฐ"

## บาร์เตอร์ ซิสเตม

□

สมมุติว่า คุณถูกชวน ไปร่วมสัมมนาในวงเหล้าที่ไหนสักแห่งหนึ่ง ความยินดีที่ จะได้กินเหล้าฟรีทำให้ลืมคิดหน้าคิดหลัง ดังนั้นคุณจึงพบว่ามีตัวเอง นั่งอยู่เพียงคนเดียวหลังจากสร่างเมาสะลึมสะลือแล้ว คุณด่าตัวเองว่า "ไอ้ง่ง" แต่เถ้าแก่ไม่ยอมเห็นด้วย วิธีปรองดองกันโดยไม่ต้องเสียค่ารถไปโรงพักก็คือ ถอดนาฬิกามิโดที่ข้อมือให้มันเสียโดยดี

วิธีการแลกเปลี่ยนสินค้าซึ่งกันและกัน โดยไม่ต้องควักเงินสดหรือเช็คที่อาจมีสปริงก็ได้นี้ ภาษานักธุรกิจเขาเรียกว่า "*บาร์เตอร์ ซิสเตม*" รากศัพท์มาจากภาษาอิตาเลียน อ่านว่า "*บาแรต ตาเร*"

สมัยนี้การค้าแบบบาร์เตอร์ซิสเตมนี้เป็นที่นิยมกันอย่างกว้างขวางในสากลโลกทั้งฝ่ายที่มีเงินมาก และฝ่ายที่มีแต่เงินแห้ง เมื่อกราวที่นายพลดาสโกรแห่ง คิว บาจับพวก คิวบาเสรี ที่หนีไปอเมริกาไม่ทันได้ เขาประกาศว่า จะใช้หลักบาร์เตอร์ซิสเตมกับเชลยเหล่านี้ ด้วยการแลกเปลี่ยนกับรถแทรกเตอร์ยี่ห้อต่างๆ ของอเมริกา ชาวอเมริกันค่าถันพิม แต่ก็ต้องเรี่ยไรเงินเอาไปซื้อแทรกเตอร์ให้คิวบาจนได้

เมื่อเร็วๆ นี้เอง เยอรมันตะวันออกกำลังขาดแคลนอาหาร เลยยื่นข้อเสนอมาหาพี่น้องเยอรมันตะวันตกว่า จะยอมให้เชลยเยอรมันกลับคืนไปสู่บ้านเมือง 800 คน โดยคิดราคาคนละ 10,000 ดอลล่าร์เยอรมันตะวันตกไม่จำเป็นต้องจ่ายเป็นเงินสด เพราะทางตะวันออกยินดีจะรับมูลค่าแลกเปลี่ยน นั่นเป็น อาหารในราคาเท่าๆ กัน คือ 8 ล้าน เหรียญ

เยอรมันตะวันตกด่าพึมว่า ช่างทำวิตถารผิดมนุษย์มะนา แต่ก็ยอมจ่ายไส้กรอกขนมปังและเบียร์ให้โดยดี

เมื่อสมัยสงครามโลกยิ่งแล้วไปกว่านั้น พวกนาซีจับชาวยิวไปแลกกับรถบรรทุกได้ตั้งหลายคัน !

แต่ทหารนาซีก็ไม่เคยรู้ว่า รถที่ขับอยู่นั้น มีมูลค่าเท่ากับยิวกี่คน และชาวบ้านในเยอรมันตะวันออกก็ไม่รู้เหมือนกันว่า อาหารที่บริโภคอยู่นั้น มีราคาเท่ากับนิ้วก้อยหรือ ใบหูข้างหนึ่งของเชลยร่วมชาติแต่ต่างลัทธิการเมืองของเขา

เขาไม่รู้เสียด้วยซ้ำไปว่า รัฐบาลเอาเชลยไปแลกอาหารมาให้กิน

แม่บ้านคนหนึ่ง หยิบขวดโซดากองพะเนินใส่เข่งหิ้วออกไปที่ร้านอาโกปากตรอก สิบนาทีต่อมาหล่อนก็หิ้วถุงปูนซีเมนต์ถุงหนึ่งเข้ามาในบ้าน ในถุงนั้นมีข้าวสารหล่อนใช้ระบบบาร์เตอร์ซิสเตมแบบนี้มาหลายปีแล้ว แต่เมื่อคืนก่อน เราเห็นหล่อนหิ้วถุงข้าวสารใบเบ้อเร่อเดินเข้าไปในบ้าน แต่สาบานได้ว่า ไม่เห็นหล่อนหิ้วขวดโซดาออกไปก่อน เรารู้ว่าหล่อนได้พบระบบบาร์เตอร์ซิสเตมที่รวดเร็วและประหยัดกว่าวิธีเก่าแล้ว หล่อนจึงขายขวดให้เจ๊กขวดมาขายในวันต่อมา

ผู้หญิงอีกคนหนึ่งคุยกับเราว่า "*หนูเพียงแต่ไปนั่งเป็นเพื่อนท่านเวลาทำงานเท่านั้นแหละค่ะ ช่วยปัดยุงมั่ง หยิบหนังสือให้เซ็นมั่ง ท่านไม่มีสมรรถภาพแล้วใครๆ ก็รู้*"

เราถามว่าหล่อนได้เงินมาเท่าไร

"*ไม่ได้หรอกค่ะ หนูไม่ใช่คนเห็นแก่เงิน ได้โฉนดมาใบหนึ่ง บ้านหลังนี้กับแหวนเพชร สามวงตอนนี้แหวนยังอยู่ บ้านยังอยู่ แต่โฉนดคุณเป็นบอกว่าไม่รู้หายไปไหนค่ะ*"

นี่ก็เป็น บาร์เตอร์ ซิส สเตม อีกแบบหนึ่งเหมือนกัน.

"สนทะเล"

# พิศมัยร้องเพลง 'ยามค่ำ' บันทึกเสียงในฟิล์ม 'ธนูทอง'

# ระเบิดในโรงถ่ายสนั่นไฟลวก 'สาวสองพันปี'

## เออร์ซูล่าพับคาที่ ดาราชายเข้ารพ.

เกิดการระเบิด สนั่น หวั่นไหว ขณะถ่ายทำภาพยนตร์เรื่อง 'สาวสองพันปี' [She ของ เอช. ไรเดอร์ แฮกการ์ด] ที่ยิสราเอล เออร์ซูล่า แอนเดรสส์ ดาราทรงสล้าง ถูกไฟลวกบ ตเจ็บต้องหยุดระงักการถ่ายทำชั่วคราว

ข่าวเอพี. รายงานจากลอนดอน เปิดเผยคำแถลงของบริษัทผู้สร้างภาพยนตร์เรื่องนี้ ซึ่งกล่าวว่า สาเหตุเกิดจากวัตถุระ

□ อ่านต่อหน้า 14

## อดีตเมียทาร์ซานฟ้องหย่าผัวมหาเศรษฐี!

ดาราสาวใหญ่พราวเสน่ห์ ฮาร์ลีน ตาหัล อดีตเมียทาร์ซาน 'เลกซ์บาเกอร์' ฟ้องหย่าคริสเตียน อาร์. โยมส์ มหาเศรษฐีสามีคนที่สาม โดยอ้างว่าพ่อเจ้าประ คุณ ผัว รัก โปกเกอร์ และกอลฟ์มากกว่าเมีย

ข่าวรอยเตอร์รายงานว่า ศาลสูงแห่งซานตาโมนิกา แคลิฟอร์เนีย ตัดสินให้ทั้งสองฝ่ายเลิกร้างกันได้ หลังจากการสมแดง ฮาร์ลีน ตาหัล ได้ให้การต่อศาลไม่ถึง 5 นาที

□ อ่านต่อหน้า 14

**หวานและเร่าร้อน** *ในบทจูบของเดอร์วิน แมทธิวส์ กับคู่คนใหม่ ในหนัง ประเภทจารกรรมชื่อ* 'OSS 117'

## เผยคะแนนนิยมพระเอกลือชัย วัดผลจากคนดูหนังแฟนยังลิ่ว!

การเฟ้นดูของแฟนหนังไทยและผู้อำนวยการสร้างทั้งหลายที่อยากจะรู้ผลว่า พระเอกลักษ์ม ลือชัย นฤนาท เจ้าของดุ๊กตาทองตัวแรกของเมืองไทย ผู้กลับมาเริ่มชีวิตใหม่ในการแสดงอีกครั้งนี้ จะได้รับการต้อนรับจากแฟนเหมือนครั้งเก่าที่เคยครองความเป็นพระเอกอันดับอยู่หรือไม่นั้น ก็เป็นอันสิ้นสุดลงแล้ว เมื่อราวได้ทั่วประเทศ จากภาพยนตร์เรื่องแรกในชีวิตใหม่ของเขาได้รายงานมาครบทุกภาคแล้ว

จากสถิติรายได้ต่างจังหวัดทั่วทุกภาค ของ ภาพยนตร์เรื่อง "คมแสนคม" ที่ลือชัยแสดงนำคู่กับนางเอกใหม่ วัลย์ดา รุ่งวิไลนั้น ปรากฏว่า ภาพยนตร์เรื่องแรกใน ชีวิต ใหม่ ของ พระเอกลักษ์ม ได้ รับ การ ต้อน รับจากแฟนอย่างอุ่นหนาฝาคั่ง เหนือกว่าเมื่อครั้งก่อนเสียอีก ทั้งนี้ ปริญญา ทัศนือกุล ผู้จัดจำหน่าย "คมแสนคม" ทั่วประเทศ ได้เผยว่า รายได้ของภาพยนตร์ที่ลือชัยแสดงเรื่องนี้ นำ

□ อ่านต่อหน้า 14

## 'ถล่มอาณาจักร' นำในรอบเดือน

'ถล่มอาณาจักร' ของแซมมวล บรอนสตัน ทำรายได้นำลิ่วในรอบ 15 วันของเดือนตุลาคมนี้ โดยทำเงินนับตั้งแต่ 2 ต.ค. ถึง 15 ต.ค.สูงถึง 327,100.80 บาท ที่กรุงเกษม

ผลสำรวจ อันเป็นสถิติในระยะเวลาเดียวกันนี้ เฉลิมเขตร์นำ 'สุริยาสีเลือด' ออก

□ อ่านต่อหน้า 14

'ทนีรัง' [ซ้าย] *พระเอกลักษ์ม ลือชัย นฤนาท ในหนังใหม่ 'ทนีรัง' คู่กับเพชรา เชาวราษฎร์ ในบทแปลกกว่าทุกเรื่อง ร่วมกับ 2 ดาราเด็ก นครชัยและวชิราภรณ์ หึ่งลังขี่*

'ธนูทอง' [ขวา] *พิศมัย วิไลศักดิ์ กับ โชยา สุริยัน ใน 'ธนูทอง' ซึ่งดาราสาวเงินล้านจะร้องเพลงใหม่ชื่อ 'ยามค่ำ' บันทึกเสียงลงในฟิล์มตามข่าวของเราวันนี้*

## ร้องและบรรเลงพิณเอง สมาพสร้าง เพลงหวาน ระคนเศร้า

พิศมัย วิไลศักดิ์ จะโชว์การร้องเพลงใหม่ชื่อ 'ยามค่ำ' ในฉากถ่ายภาพยนตร์เรื่อง 'ธนูทอง' ซึ่งเป็นการร้องเพลงบันทึกเสียงลงบนฟิล์มของภาพยนตร์เรื่องนี้ โดยดาราสาวจะร้องด้วยตัวเองประกอบการเล่นพิณ และไม่ยอมให้มีตัวแทนร้องเป็นอันขาด

□ อ่านต่อหน้า 15

## การบินไทยร่วมจัด 'โลกบ้าบอ' ให้ตั๋วบินไปย่ำโตเกียว2ที่นั่ง

บริษัทการบินไทย จำกัด ร่วมกับโรงภาพยนตร์เฉลิมเขตร์ เสนอภาพยนตร์ซีเนรามา 'โลกบ้าบ้าบอบอ' ผลงานของสแตนเลย์ แครมเมอร์ นักสร้างผู้ยิ่งใหญ่ที่มีผลงานเป็นที่ยิ่งยงรู้จักกันทั่วโลกจาก 'นาทีหลังเลือด' และ 'สงครามยังไม่สิ้น'

โดยเฉพาะอย่างยิ่งสำหรับ

□ อ่านต่อหน้า 14

## ผส.เชียงใหม่นำในละครทีวี.คืนนี้

สมาคมนักพูดแห่งประเทศไทย จัดละครโทรทัศน์ การกุศลเรื่อง 'จิระประภา' จากบทประพันธ์ของ 'วรรณสิริ' ออกอากาศทางไทยทีวี. [ช่อง 4]

□ อ่านต่อหน้า 14

**อีหนูญี่ปุ่น** *เรอิโกะ คาน 'อีหนู' ของโยโซ มาโมหนัง ใหม่ 23 Step to Bed หรือ 'อีหนูอยากรู้' มาฉายแต่ปีใหม่*

## ดูทีวี 4 7 5

□ ไทย ที.วี. [ช่อง 4]

17.05 คนดีเยาวชน

17.30 อนุเคราะห์คนพิการ

17.45 ชาวรอบโลก

□ อ่านต่อหน้า 14

□ □ เมื่อวันเสาร์ที่แล้ว **มร. แรม โมฮัน ชิโรร์** [Ram Mohan Shiroor] ผู้จัดการบริษัทภาพยนตร์ยูไนเต็ดอาติสสาชาประเทศไทยคนใหม่ ซึ่งมารับตำแหน่งเมื่อเดือนก่อนบินกลับมา จาก ฮ่องกง หลังไปธุรกิจและพักผ่อนที่นั่น มร. ชิโรร์ ผู้นี้เคยประจำตำแหน่งอยู่ในเมืองบอมเบย์ อินเดีย มาก่อน ส่วน **มร. เล้าท์** ผ.จ.ก. คนเก่าโยกย้ายไปประจำที่สิงคโปร์เสียแล้ว....□ สมาคมบ้านเยาวชนแห่งประเทศไทย ขอเชิญเฝ้าทูลละอองธุลีพระบาท และชมละครการกุศลเกร็ดพงศาวดารจีนเรื่อง 'สามก๊ก' ตอน กวนอูสิงห์ศึกจากไกเหลียง ณ หอประชุมธรรมศาสตร์ ในวันศุกร์ที่ 30 ต.ค. เวลา 19.45 น. ดารานำแสดงได้แก่ **สุพรรณ บูรณพิมพ์, หม วิศวชาติ, อดุลย์ ดุลยรัตน์, สมควร ภระจ่างศาสตร์**...□ เย็นวันนี้ เวลา 18.00 น. **ชรินทร์ นันทนาคร** นัดหมายเพื่อนรักร่วมทีม 'ชรินทร์โซว์' ให้ไปพร้อมกันที่สถานีรถไฟหัวลำโพง เพื่อออกเดินทางโดยขบวนรถด่วนกรุงเทพ ฯ—หนองคาย ไปเปิดรายการที่ ที.วี. ช่อง 5 ขอนแก่น และรายการพิเศษบนเวทีที่โรงภาพยนตร์ประจำจังหวัด **สง่า อารัมภีร์** หิ้วแอคคอเดียนไปพร้อมกับ **แก้ว อัจฉริยกุลด้วย**.....□ คืนนี้ที่ นาทูริสต์ **วรุณ ฉัตรกุล** ณ อยุธยา จัดฟลอร์โชว์พิเศษชุด 'ไดอะมอนด์' แสดงโดย **ประวัติ จิตหน่านนท์, มนต์ชัย คิดเพ็ง** และ **แววตา อาสาสุข** แสดง....□ เพลงบ่ายค่ำวันนี้ **วิชัย เชยประทุม** คนทำหนัง 'มังกรดำ' ซึ่งเพิ่งหายปวดหัวเรื่องโรงฉาย เชิญผู้สื่อข่าวไปสังสรรค์ที่โรงถ่ายสุริยะก่อนการถ่ายทำฉากใหญ่ในตอนกลางคืน....□ ที่ 'มโนห์รา' สีลม ครั้นตรันอีกแล้วเริ่มตั้งแต่คืนนี้ถึงคืนวันเสาร์ **สมชาย วัฒนา** จัด สัปดาห์เพลงของ **'แก้วฟ้า'** เสนอทั้งเพลงเก่าเพลงใหม่หลายจังหวะรวมทั้ง 'ดิดดิง' เพลงที่ผู้ประพันธ์นั่งผ่านถึงใครคนหนึ่งในอดีต ถ่ายทอดออกอากาศทาง ท.ท.ท. ภาคเพลินเพลงเวลา 22.00 ถึง 23.00 น....□

**นัทที เจษฎา**

## ดาวกะพริบ

## ดูหนังวันนี้

| | |
|---|---|
| **ฉลิมเขตร์** *โทร. 25665* เริ่มสีเลือด วิลเลียม โฮลเดน, | |
| **แกรนด์** *โทร. 24436* "ทมิฬแก้น" สีเทคนิค ทอม ไทรอัน เบิกตี้ ลินน์ นำ. | **เฉลิมไทย** *โทร. 25675—7* ก็พาผู้ชาย ร็อก ฮัดสัน |
| **กรุงเกษม** *โทร. 25672* ถล่มอาณาจักร อุตราพาณาวิชั่น 70 ม.ม. | **เฉลิมกรุง** *โทร. 20934* สิงห์ล่าสิงห์ มิตร—สมปัก—เพชรา |
| **ควีนส์** *โทร. 21633* อนุสามีทีเด็ด สีเทคนิค แร็ค เล็มมอน | **นิวโอเดียน** *โทร. 32563* เสน่ห์แม่อัวเมือง หลินไต้, ติหง นำ |
| **แล็ปปี้ดอล** *โทร. 20947* อีหนูโอราก้า พรอนันต์—อุพา พากย์ | **นิวเยาวราช** *โทร. 22533* ทรพีร้องไห้ สุวลิทธิ์ นำ เทพา—อาภรณ์ พากย์ |
| **คาเธ่ย์** *โทร. 23979* นกน้อย มิตร—เพชรา นำแสดง | **เมโทร** *โทร. 73601* เจ็ดต่อเจ็ด แฟรงก์ ซิเนตรา, ดีน มาร์ติน |
| **คิงส์** *โทร. 27675* คนทาทิพย์ เรย์มิลแลนด์, | **พาราเม้าท์** *โทร. 58164* ดาราจำเป็น เจอรี่ เลวิส, โซฟ่า บาลิน |
| **จุฬานาถร** *โทร. 21855* ธนูทอง ควบกับ ฮู้ด แนนนี่ฮู้ด พากย์ไทย | **เท็กซัส** *โทร. 20649* "กัลยาวรรแสง" พันทิวา ศรีบัญหาพล พากย์ |
| **เฉลิมนคร** *โทร. 24734* วันชื่น ไรซา—เมฆกา นำแสดง | **บุศยพรรณ** *โทร. 24006* ยอดพยัคฆ์ร้าย แครี่แกรนท์ นำ |
| **ศรีอำนาจ** *โทร. 48585* "กิลซิง คัลซิง" เทพกวี—ศรีวัฒน์ พากย์ | **บรอดเวย์** *โทร. 20410* ไอ้พยัคฆ์นักสู้ ทินกร—ปินทอง พากย์ |

# ผลการออกเลขสลากจ่ายคืนสลากออมสินพิเศษ งวดที่ 3 ครั้งที่ 108 วันที่ 15 ตุลาคม 2507

## และเลขรางวัลเงินทุนช่วยการศึกษา ภาพชุดที่ 1 (ภาพปลา)

อันดับที่หนึ่ง 1 อันดับ เงิน 250,000.00 บาท

ค 5088108 ด.ญ. สุภา อุฑามณี (พระนคร)

อันดับที่สอง 5 อันดับๆละ 20,000.00 บาท เงิน 100,000 บาท

ข 9489763 นายจำรัส คุณารักษ์ — ง 0996809 นางระเบียบ เขมะสิงคิ
ก 9123627 นายวิโรจน์ ตัณฑวิรุฬห์ — ข 1557951 น.ส. ละเอียด บำรุงพงศ์
ข 2042936 นายเบนเทูล บุญอิด

อันดับที่สาม 10 อันดับ ๆ ละ 6,000.00 บาท เงิน 60,000.00 บาท

ก 5646771 แสงแขน้อย — ง 0801431 น.ส. นิภา แซ่กัว
ค 6174504 "ค.ช. เอ" — ก 1561542 สันติ
ค 7887478 ขวัญเรือน ชุมรุม — ข 9132203 "นางห้อง นิลสุวรรณ"
ข 6533793 สุภาพ — ค 4000786 นายปรีชา สุธรรมชัย
ข 7567762 นายอ่อน เกตุหอม — ง 0344101 "นิศา ผานิต ประวิสสร
อันดับที่สี่ 30 อันดับๆละ 2,000.00 บาท เงิน 60,000.00 บาท

ก 5875981 นายกิม แซ่จอง — ค 5677351 ร.อ.พิพัฒน์ พิพัฒน์สรการ
ก 7370524 นายสาย เตวิทย์ — ง 2651544 ช.ช.
ค 3078455 น.ส. โนรี วัฒนพิชียร — ค 6884019 ทรัพย์ ไพรวัลย์
ก 9856120 นอ: นิจ — ค 0639776 น.ส. จรรยา บำรุงศิริ
ค 9210893 สิทษชัย ว. — ง 2912388 เบ้ม ตี เล็ก
ก 7683207 "พระยาผึ้ง+โปียะเชียนให้ล ภ — ค 3717420 ด.ช. พิเศษศักดิ์ วัชวศิริ
ค 4683609 "ช. ไชโย" — ค 2612105 ทุนการศึกษา ด.ญ. สมนา ปาลกะวงศ์ ณ อยุธยา
ค 4594545 เพ็ก โลม เมืองแมน — ก 5566195 "ความหวัง"
ข 994247- ก า นัย" — ง 0668885 แสงสว่างจากดวงเดือน
ค 4645594 น งนดยา สำรวย — ข 2662075 นายจรูญ แตงสุวรรณ
ค 9385336 นาง. ริญ วงศ์ ง สรรค์ — ค 1517227 ยุพนาฎ ไรวา
ข 0052777 นางล้ น ชาวน์ชาติ — ค 8777839 นางวรรณา ศรีวิสุทธิ์
ก 4514834 นายผิน แก้ ง อง — ค 3449756 มรดก "ปราณี" หูน ฯ หนูแบ้
ข 7422549 น.ส วัชรี บุญศิริ — ข 5474101 สืบสกุล
ค 3317141 นางา อย สุ ธิ งษ์ — ข 4973776 เพื่อการศึกษาของ ด.ญ. ศรีประภา ฯ

อันดับที่ห้า 60 อันดับ ๆ ละ 1,000.00 บาท เงิน 60,000.00 บาท

ก 6558508 น.ส สอิ้ง สามโกเศศ — ก 8011249 นายสาบูรณ์ ปรีดีสนิท
ข 95 7921 นางสายพิณ มกรมณี — ค 8810827 นายลี้ ปอกี
ข 9503511 นางสมถวิล ยังเทียน — ง 1860615 ส.อ.ย.ศ.
ก 4079764 ค.ญ. พัฒนา ด ช. อภิญญา — ค 4079764 ด.ช. อภิญญา

ก 8793482 นางถม ทันเจา
ข 1664643 นางบำรุง นิมรัตน์
ค 7468562 น.ส. เรณู เพิ่มผล
ข 9135826 ด.ช. แหลมตาน ศิริพงษ์
ค 1032889 สุทธิสมร
ง 2805896 จัตสรรที่ดินเชอยอ่อนนุช
ข 7748584 นายประภัส เอี่ยมอำไพ
ก 2328402 ทุนการศึกษา
ก 4123615 ทุนการศึกษาของชูมณี, ละม่อม
ก 5213416 ชบาบาน
ข 6636364 นางเพ็ญผล พานิชภักดี
ข 3040181 น.ส. สมบุญ สอนประจักษ์
ง 2712890 ส.ต.อ. ประพันธ์ เพ็ญประภัศร์
ข 4620217 ง. มีนาคม 61
ง 2954771 นายนาก อุ่นใจ
ก 0253566 เพื่อลูกลูก
ก 7242422 นางระยอง เลิศเกียรติกุล
ค 2927522 นางสุภา แก้วจำนง
ข 4859614 ไก่, กบ, กุ้ง
ง 2176189 มาวิถี ชลายนเดชะ
ก 5507004 ศิวะพร
ข 0949597 นายบ่วน เล่ากิม
ค 0893065 โสตถิ์
ก 7150683 นางระนอง เปรมะดิษฐะ
ค 8318737 นายประสิทธิ์ สรานุกูล
ค 0918960 นางอุบล พูลโพธิ์ทอง

ง 2722895 ฮ.
ก 5087941 หล.ต.ต. ถัดร หนุนภักดี
ค 1427062 นางสุขจิต จันทรศาสตร์
ข 4694325 มูลนิธิเพื่อการศึกษาและการกุศล อ. ท่าบอ 2506
ข 9297620 นายตงเส็ง แซ่ซ้ม
ค 0316183 นายสวิง จินดาอินทร์
ก 4049426 ให้ลูกเพิ่ญวันเกิด
ข 3954823 นางกัญญา ศุกระศร
ค 7340590 นางสงวนศรี สามัคคีนนท์
ค 4881389 สุวรรณ-แฉล้ม
ง 0884342 นายเอี่ยม สุวรรณกุล
ค 0802868 พลาพล กัมภิรานนท์
ข 6550625 ทุนการศึกษา ด.ช. นเรนทร์
ง 0339900 นายอุทัย อยู่ญาติเอก
ก 5146999 พระสมุห์ ชื้น สีโมลา
ค 5202929 "สถานีวิทยุ ปตอ."
ข 7411916 น.ส. วัชรี บุญศิริ
ข 6747502 นางทองคำ พุทธรักษ์ชิต
ค 8624799 น.ส. ศศิธร แซ่จอง
ง 2412792 "ของขวัญวันสมรส บรรจง-สมทรง"
ค 4653108 นายฮ่องซาย แซ่ลิ้ม
ค 9177893 ด.ช. เทพธร สิงหพันธุ์
ค 2324219 ส.ต.ท. วิเชียร เหมพิจิตร
ข 8967449 ด.ช. ตาใหญ่ พันธ์พฤกษ์
ค 6097711 น.ส. พิศ ัย แซ่จัง
ข 2409862 "เงินต่อเงิน"

อันดับเลขท้าย 5 ตัว หมุน 2 ครั้ง 590 อันดับ ๆ ละ 300.00 บาท เงิน 177,000.00 บาท

หมุนครั้งที่หนึ่ง 65091 หมุนครั้งที่สอง 25054

อันดับเลขท้าย 4 ตัว หมุน 4 ครั้ง 11788 อันดับ ๆ ละ 120.00 บาท เงิน 1,414,560.00 บาท

หมุนครั้งที่หนึ่ง 2669 หมุนครั้งที่สอง 8965
หมุนครั้งที่สาม 2326 หมุนครั้งที่สี่ 5873

เลขหมายสำรองอันดับที่ 5 ก 6647848

เลขหมายสำรองนี้ จะมีสิทธิ์รับเงินรางวัลต่อเมื่อปรากฏมีเลขหมายที่ออกไม่มีสิทธิ์ระดุกเลขรางวัลครั้งนี้ต้องยกเลิกไป ซึ่งธนาคารออมสินจะได้แจ้งให้ผู้ฝากทราบ.

## ผลการออกเลขรางวัลเงินทุนช่วยเหลือการศึกษา ภาพชุดที่ 1 [ภาพปลา]

หมุนครั้งที่หนึ่ง 8034 หมุนครั้งที่สอง 2391 หมุนครั้งที่สาม 4963

| | | | | |
|---|---|---|---|---|
| ญี่ปุ่น | 4 | 0 | 3 | 7 |
| บัลการเรีย | 2 | 2 | 1 | 5 |
| เยอรมัน | 1 | 3 | 1 | 5 |
| โปแลนด์ | 1 | 2 | 2 | 5 |
| ตุรกี | 1 | 2 | 2 | 5 |
| อังกฤษ | 1 | 1 | 0 | 2 |
| ออสเตรเลีย | 1 | 0 | 0 | 1 |
| เชคโกสโลวาเกีย | 1 | 0 | 0 | 1 |
| ฟินแลนด์ | 1 | 0 | 0 | 1 |
| ฮอลันดา | 1 | 0 | 0 | 1 |
| ฝรั่งเศส | 0 | 2 | 0 | 2 |
| อิหร่าน | 0 | 0 | 1 | 1 |

กำลังกลาวขวัญกันทุกมุมเมือง ว่าดีที่สุดนับแต่ "ฮันซูทาเอิน" โปรดไปชมเสียวันนี้

เผ็ดร้อน! ดุเดือด! และโรแมนติคที่สุด!

วิลเลียม โปลแดน ชูชานนาท์ยอร์ด ถาปปิน

สปริงสปิริต

THE 7th DAWN

นี่คือภาพยนตร์ที่มีสวนทุกวัน และท่านปรารถนา จะไม่ดูมานานแล้ว!

ยูนิตี้ ฟิลเมนต์

# สังคมต่างแดน

□ ต่อจากหน้า 4

**เนลี** น้องอดีตประธานาธิบดีไปเยี่ยมเมียอดีตประธานาธิบดีที่บ้านถนนสาย 5 แมนฮัตตัน โดยไม่บอกกล่าวล่วงหน้า..... พอกลับไปทำเนียบขาวก็รู้ข่าว **วอลเตอร์ เจนกินส์** ผู้ช่วยพิเศษที่ทำงานร่วมกันมาตั้ง 20 ปี ถูกจับในข้อหาประพฤติตัวไม่เหมาะ ยื่นใบลาออก....คนแทนได้แก่ **บิล ดี. มอยเยอร์**..... □ ภาษิตวันนี้ จำไว้ **สุนัขหน้าคุ ไม่คุก็มี** ของอาฟริกาเขา.... □

**ลองแมน**

# สหรัฐอเมริกา

□ ต่อจากหน้า 15

เหรียญที่สหรัฐได้รับเป็นเหรียญทอง 7 เหรียญ เหรียญเงิน 7 เหรียญ และเหรียญบรอนซ์ 6 เหรียญ

รัสเซียผู้รั้งตำแหน่งที่ 2 ได้ทั้งหมด 12 เหรียญ เป็นเหรียญทอง 4 เหรียญ เงิน 3 และเหรียญบรอนซ์ 5

ส่วนญี่ปุ่นเจ้าภาพได้ เหรียญทอง เท่ากับรัสเซีย คือ 4 เหรียญ กับเหรียญบรอนซ์อีก 3 เหรียญ

เยอรมัน, ตุรกี, โปแลนด์และบัลการเรียคิดอันดับที่เท่ากัน ได้เหรียญต่าง ๆ ประเทศละ 5 เหรียญเท่ากัน

สำหรับเชคโกสโลวาเกีย, อังกฤษ, ฮอลันดาและฟินแลนด์ ต่างเพิ่งได้เหรียญทองประเทศละ 1 เหรียญ

สรุปผลโอลิมปิคถึงวันพุธที่ 14 ต.ค.

| ประเทศ | เหรียญทอง | เหรียญเงิน | บรอนซ์ | รวม |
|---|---|---|---|---|
| สหรัฐ | 7 | 7 | 6 | 20 |
| สหภาพโซเวียต | 4 | 3 | 5 | 12 |

# พิศมัยร้องเพลง

□ ต่อจากหน้า 13

รายงาน ข่าวแจ้งต่อไปว่า ในฉากการถ่ายฉากนี้ เป็นฉากพระราชอุทยาน ที่มีบรรยากาศโรแมนติคสวยหรูหรา จากนิตนิยายเรื่องยอดเยี่ยมของ 'อิง. อร' ซึ่งกำลังถ่ายทำอยู่ในโรงถ่ายที่บางนาขณะนี้

เพลง 'ยามค่ำ' เป็นเพลงใหม่เอี่ยมประพันธ์ คำร้อง โดย 'มารุต' สร้างทำนองโดยสมานกาญจนะลิน อันเป็นเพลงอ่อนหวานระคนเศร้า นับเป็นเพลงใหม่ที่สุดที่ พิศมัย วิไลศักดิ์ ร้อง หลังจากเคยทำความนิยมอย่างสูงด้วยเพลง 'หนาวทัก' และเพลงอื่นๆใน แผ่นเสียงประกอบภาพยนตร์เรื่อง 'กรรชนีนาง' มาแล้ว

'มารุต' ผู้กำกับการแสดงและสร้าง 'ธนูทอง' ซึ่งได้เปลี่ยนตัวผู้แสดงนำฝ่ายชายมาเป็นไชยา สุริยันได้กล่าวว่า "สมแล้วกับที่ได้ดูกิตติทองสองปีซ้อน ผมกล้าพูดได้ว่า เขาเป็นพระเอกที่คาแรคเตอร์ ดีที่สุด ดีกว่าพระเอกทุกคนที่ผมเคยกำกับมา"

'ธนูทอง' ถ่ายทำไปแล้ว 50 เปอร์เซ็นต์ คงเหลือแต่ฉากเอ้าท์ดอร์.

# การบินไทย

□ ต่อจากหน้า 13

ผู้ซื้อบัตรเข้าชม 'โลกบ้าบ้าบอบอ' ไชยา น.ส. เชียงใหม่ประจำปี 2505 แสดงเป็น 'จิระประภา' พร้อมด้วยนักแสดง กิตติมศักดิ์คือ จุรีรัตน์ จันทรศิลปิน, ร.ท. ละออ บุญสา, รสสุคนธ์ ชินวัตร์, วิชิต ปุณณวัฒน์, ศุภวัฒน์ แพทยทัศน์, ไชยวุฒิ อรรถากรและประเดิม เฉมะศรีสุวรรณ ทั้งนี้สายสนมไชยนุวัติ สร้าง บทโทรทัศน์ และนิทรรถ ร่ำของฤทธ ดำกับราชการ.

# อดีตเมีย

□ ต่อจากหน้า 13

โดยชาร์ลีนได้รับบ้านหรูหราใกล้แปซิฟิค, หุ้นบริษัทน้ำมัน, ค่าเลี้ยงดูบุตรเดือนละ 250 ดอลลาร์ [5,000 บาท] และเงินประกันชีวิตอีก 30,000 ดอลลาร์ [600,000 บาท] เป็นส่วนแบ่ง

ยิ่งกว่านั้น ชาร์ลีน ยังได้สิทธิในการอุปการะเลี้ยงดูบุตร 2 คน คือ แคโรลและดอเรนไซ อีกด้วย

ตามข่าวบอกด้วยว่า ชาร์ลีนคาห์ล แต่งงานกับมหาเศรษฐีโฮมส์ มา 4 ปีแล้ว เธอบอกกับศาล สามีคนนี้ของเธอไม่สนใจกับกิจการงานและลูกเมียเลย เอาแต่ออกจากบ้านไปเล่นไพ่โปกเกอร์ เล่นกอล์ฟกับเพื่อนชายของเขาเป็นอาจิณ

ก่อนหน้าอยู่กินกับสามีคนนี้ ชาร์ลีน เคยมีผัวเป็นการาด้วยกันมาแล้ว 2 คนคือ เฟอร์ นานโด ลามาสและเล็กซ์ บาร์เกอร์.

# เผยคะแนน

□ ต่อจากหน้า 13

ล้วนกว่าภาพยนตร์ เรื่องเก่า ๆ ทุกเรื่อง และสูงกว่า "กงกรรม" ภาพยนตร์เรื่องสุดท้ายของลือชัย ซึ่งเขาเป็นผอก. สร้างเอง ที่ทำรายได้เพราะคะแนนสงสารไว้ไม่ใช่น้อย ในอดีตนั้น นอกจากนี้ เมื่อเทียบกับภาพยนตร์เรื่องเก่า ๆ ที่ลือชัยแสดงมา "กมแสนกม" ยังทำรายได้เหนือกว่า ทุกเรื่อง อีกด้วย เว้นเพียงแต่ "เล็บครุฑ" กับ "มังกรแดง" 2 เรื่อง เท่านั้น

ทั้งนี้ ยอม เป็นที่ ประจักษ์ชัดแล้วว่า พระเอกดั้ง ลือชัย นฤนาทยังกลับมาครองความเป็นขวัญใจแฟนหนังไทยและตำแหน่งพระเอกอันดับหนึ่งไว้ได้เช่นเดิม.

# ถล่มอาณาจักร

□ ต่อจากหน้า 13

ฉายได้ 214,856.45 บาทควีนส์ได้ 183,162.20 บาท แกรนด์ได้ 178,212.60 บาท เฉลิมไทยได้ 181,578.55 บาท พาราเม้าท์ได้ 184,790.55 บาท และเมโทรได้ 180,399.60 บาท ทั้งนี้ยังไม่นับรายได้จากโรง ภาพยนตร์ ที่ฉายภาพยนตร์ไทย.

# ทหารหลง

□ ต่อจากหน้า 5

เท่านั้น เพราะ ไม่ปรากฏร่องรอย ของ ทหาร 2 คนนั้นเลย แต่การค้นหายังดำเนินต่อไป

โฆษกของกระทรวงประชาสงเคราะห์ญี่ปุ่น ได้อ้างคำ พูดของนาะชินิชิโร อาเบ เร้ารหน้าที่ผู้เดินทาง กลับ จาก เกาะ กวม เพื่อไปค้นหา ทหาร หลง 2 คน บนเกาะ ว่าชาวที่ว่าพบทหารญี่ปุ่น 2 คน ในป่าบนเกาะนั้นเป็นชาวโกมลอง

แต่อย่างไรก็ตาม ญี่ปุ่นยังต้องค้นหาทหารของตน 2 คนต่อไป เพราะมีข่าวว่ากลาสพบ 2 ทหารญี่ปุ่น แถว หมู่บ้าน ทางฝั่งตะวันตกของเกาะเมื่อวันพฤหัสบดีและวันศุกร์.

# ที.วี.

□ ต่อจากหน้า 13

18.00 ทางสงบ
18.45 วรรณทัศน์สังคีต
19.25 'กุณฑัศร์'
20.00 ข่าวประจำวัน-กีฬา
20.45 ข่าวซี.บี.เอส.
21.00 ข่าวไอ.ที.เอ็น.
21.30 'ชุดศึกรวมชาติ'
22.30 ละครเรื่อง 'จิระประภา'

□ ท.ท.บ. [ช่อง 7]

17.30 หนังดีที่น่าดู
18.02 'สุเทพโชว์'
18.34 ข่าวเคลินิวส์
18.45 โทรทัศนาจร
19.05 'ชุดปืนพิชิต'
19.45 ข่าว
21.00 'ฉลามเหล็ก'
21.35 ข่าวกีฬาโอลิมปิค
21.45 ละครกณะ ท.น.ส. การละคร

□ ที.วี.ช่อง5[ขอนแก่น]

18.30 ข่าวเคลินิวส์
18.45 ข่าวสาร
19.05 ภาพยนตร์คุณหนู
19.25 'ชายชาตรี'
20.00 ข่าว-ข่าวกีฬา
20.30 เที่ยวเมืองไทย
21.00 สารคดี
21.30 ละคร.

# ระเบิด

□ ต่อจากหน้า 13

เบิดที่ผิงไว้ใต้ดิน เพื่อใช้สำหรับฉากการต่อสู้เกิดระเบิด-ผิดเวลาที่กำหนดไว้ ยังผลให้เฮอร์ซูล่า แอนเดรสซึ่งกำลังเข้าฉากในบท 'สาวสองพันปี' ถูกไฟลวก และตกใจถึงเป็นลมล้มลงสลบ คาดว่าจะต้องหยุดชะงักการถ่ายทำ 1 วัน

ส่วนเบอร์นาร์ด ตรีบเบน ตาราชายอีกคนหนึ่ง ได้รับบาดเจ็บต้องส่งเข้าโรงพยาบาลอย่างน้อย 3 วัน.

# โอลิมปิค

□ ต่อจากหน้า 15

วินาที

ส่วนรอบคัดเลือกอีกสายหนึ่งปรากฏว่า โมนา สุไลมาน แห่งฟิลิปปินส์ ซึ่งได้รับยกย่องว่า เป็นนักวิ่งมีเท้าจัดที่สุดของเอเชียก็ตกรอบเช่นกัน โดยทำเวลาได้12.0 วินาที และอยู่ในอันดับที่7 เหมือนกับนักวิ่งสาวของไทย

หลังจากคัดเลือก แล้ว ปรากฏว่ามีนักวิ่งหญิง จาก ประเทศต่างๆได้เข้ารอบรวม ทั้งสิ้น 30 คน [เอ.พี.]

# คาดเชือก

□ ต่อจากหน้า 15

มีผิดบ่อยครั้งและมากขึ้นอันเป็นปัญหาซุ่งยาก ให้ผู้มีหน้าที่ โดยเฉพาะของอนุกรรมการผู้ตัดสินที่จะเลือกเสาก ชั้นอันดับของผู้ตัดสิน ดูแต่ผิวเผินะล้วทุกคนมั่นใจว่า เป็นผู้ตัดสินมือหนึ่งของเมืองไทยด้วยกันทั้งนั้น เรื่องซองฟุตบอลบางครั้งเกิดการอลเวงอย่างไม่น่าจะผิด

ข้างบนนี้คัด จาก หนัง สือ "รอบ 30 วัน" ในวงการกีฬาของแผนกฟุต บอล สโมสร ธนาคารกรุงเทพ เขียนโดย "คนเท่า".

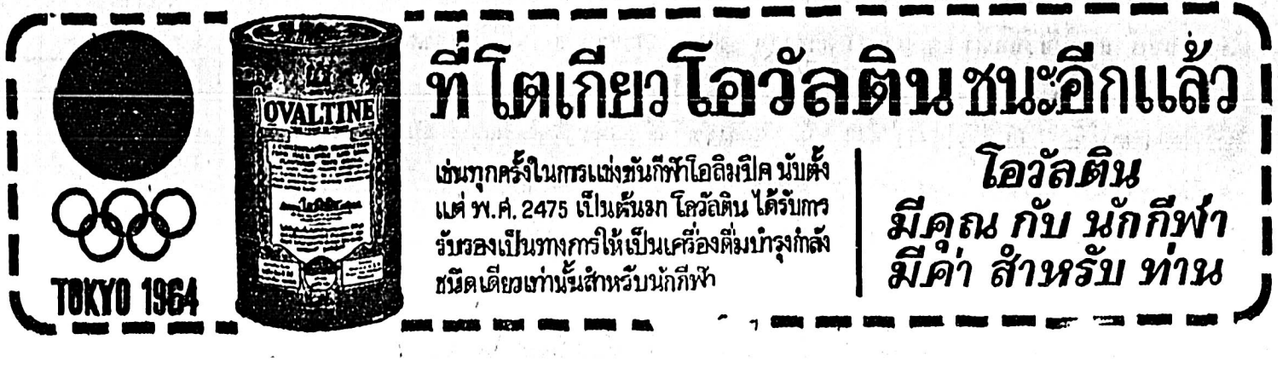

# สหรัฐอเมริกาคว้า7เหรียญทองนำหน้ารัสเซียแล้ว

# ฟุตบอลโดยเสด็จฯอำนวยศิลป์พบพาณิชย์พระนคร

เดลินิวส์ เปิดบอล โลกกีฬา

## คดเชือก

### "50 ปี สำหรับฟุตบอล"

□ ต่อจากฉบับวานนี้

ความนิยม การตัดสินของท่านในสนามก่อหน้าสายตาทุกคู่ ท่านไม่มีทางปฏิเสธความรับผิดชอบท่านสำนึก ในข้อนี้บ้าง หรือไม่ ผู้ตัดสินที่ผ่านงานในสนามมามาก เป็นคนหวีดน้อยไม่หยุมหยิม เกมส์ก็สนุก แต่มากด้วยระเบียบและความเรียบร้อย ไม่มีผู้เล่นที่อยู่ในทีม กล้าล่วงละเมิดกติกา เอารัดเอาเปรียบ ทุกคนต้องสำนึกว่าต้องเล่นและ มีมรรยาทอย่างนักกีฬา มีจิตใจดีหน้าตายิ้มแย้มอย่างนักกีฬา ผู้เล่นคนใดละเมิดต้องตัดสินลงโทษโดยเด็ดขาด ไม่รั้งรอ การกลัว จะ เสียเกียรติยศ ชาตินิยม หรืออะอะไรนอกจากนี้ ความจริงถ้าไม่เอาความเห็นมาหลอกลวงตัวเอง เราย่อมเห็นว่า กีฬาถ้าได้ ช่วยกัน คนละ ไม้ คนละมือหลายหัว คิดแล้วมี โอกาสเจริญเร็วขึ้น

วงการกีฬาทุกประเภททุกชนิด ไม่ควรจะให้มีความหลงชาตินิยม เพราะกีฬาเป็นสื่อให้ทุกชาติสัมพันธ์ร่วมงาน ร่วมแรง ร่วมความคิดแนวเดียวกัน

ทุกวันนี้ ข้าพเจ้าหนักใจเรื่องคนทำงานในหน้าที่ ตัดสินครั้งหนึ่งเคยถือว่าเป็นตำแหน่งที่รับเชิญ มีเกียรติ และผู้รับเชิญก็ ต้องรักษา เกียรติของตน ไม่ต้องเสนอหน้าบ่อยๆ แต่ทุกครั้งที่ได้รับเชิญ ต้องทำหน้าที่ให้ดีที่สุด การทำงานมากครั้งถ่วงความช่ำชอง ชำนิชำนาญ ประสพการณ์ที่นำมา น้อยก็ย่อม

□ อ่านต่อหน้า 14

## กวาดวันเดียว 5 เหรียญ

### ญี่ปุ่นคว้า 4 เหรียญเท่ากับรัสเซีย

การแข่งขันโอลิมปิคที่โตเกียววันนับถึงวันพุธที่ 14 ปรากฏว่า สหรัฐกำลังทำคะแนนนำลิ่ว โดยกวาดเหรียญประเภทต่างๆไว้ในกำมือได้ถึง 20เหรียญ มากกว่ารัสเซีย 8 เหรียญ ญี่ปุ่นเจ้าภาพแสดงฝีมือของชาวเอเชียให้ประจักษ์โดยไล่ติดเข้ายู่อันดับสาม

□ อ่านต่อหน้า 14

● **สู่เส้นชัย** *นักวิ่ง 100 เมตร ชาย ปราดเข้าถึงเส้นชัยโดยมีเบรนดัน แจ็คสัน [คนที่สามจากขวา] แห่งสหรัฐเป็นผู้ชนะเลิศ [ล่าง] วิลลี ดาเวนพอร์ต นักวิ่งข้ามรั้วสหรัฐกำลัง ฝึกซ้อม อย่าง เต็มที่ ก่อนเข้าแข่งขัน*

## กุศลวรรณ กรอบ

กุศลวรรณ โสรจ นักวิ่งโอลิมปิคของไทย ตกรอบคัดเลือก วิ่ง 100 เมตรหญิงเสียแล้วเมื่อเช้าวาน โดยวิ่งถึงกลุ่มได้เพียงอันดับ 7 ทำเวลา 12.6

□ อ่านต่อหน้า 14

## กีฬาวันนี้

**มวย**

ศึก 'ทหารเอก' ที่ลุมพินี เริ่มเวลา 17.45 น.

**ฟุตบอล**

แข่งขันสามัคคี 4 โรงเรียน สวนกุหลาบ วัดเทพศิรินทร์ อัสสัมชัญ และกรุงเทพคริสเตียนวิทยาลัย ที่สนามศุภชลาศัย เริ่มเวลา 16.00 น.

## กำหนดแข่งขันวันที่ 25 ต.ค. นี้

### เพิ่มฟุตบอลเด็กเข้าร่วมด้วยอีก1 คู่

*กำหนดแข่งขันฟุตบอลโดย เสด็จ พระราชกุศลแล้ว โดยทางสมาคมฟุตบอลแห่งประเทศไทย ได้จัดทีมชนะเลิศประเภทเตรียมอุดมศึกษา พบกับผู้ชนะเลิศประเภทอาชีวศึกษา ลงแข่งขันกันเป็นนัดพิเศษวันที่ 25 ตุลาคม คณะกรรมการจัดการแข่งขัน จะประชุมปรึกษาหารือ ในอันที่จะจัดฟุตบอลเด็กเข้าอีกคู่หนึ่งในวันเดียวกันนั้นด้วย*

คณะทีมทางสมาคมฟุตบอลแห่งประเทศไทยในพระบรมราชูปถัมภ์ ได้รับการติดต่อให้จัด

□ อ่านต่อหน้า 2

## ราชดำเนินสั่ง

### มวยฟิลิปปินส์ชุดใหม่

เวทีราชดำเนินเตรียมสั่งนักมวยฟิลิปปินส์ชุดใหม่มาแทนชุดเก่าซึ่งจะเดินทางกลับ เนื่องจากสัญญาการชกสิ้นสุดลง ในจำนวนนักมวยชุดใหม่นี้มี ริกมาโกราโม รวมอยู่ด้วย ซึ่งตามโครงการสนับสนุนมวยสากล ทางเวทีราชดำเนิน จะสั่งมาชกกับ

□ อ่านต่อหน้า 2

## ก่อนหลัง ทรต่อสู้

### ลีแมง "พันทิพย์ ชกดีมาก"

สามนักมวยฟิลิปปินส์ ต้องเอาชื่อมาทิ้งไว้ในเมืองไทยอย่างเฉียดฉาก ในการยกทีมเข้าประทะกับทีมมวยไทยครั้งสุดท้ายก่อนจะเดินทางกลับ เมื่อวานนี้ ที่เวทีราชดำเนิน

เกือบ ต้องมาแล้วที่ แฟลช แมนโดซ่า เบิร์ท ลีแมง และแฟลช คัมกัม ได้รู้ซักคู่ชกของเขา คือ สมชัยที่ แหลมฟ้าผ่า

□ อ่านต่อหน้า 16

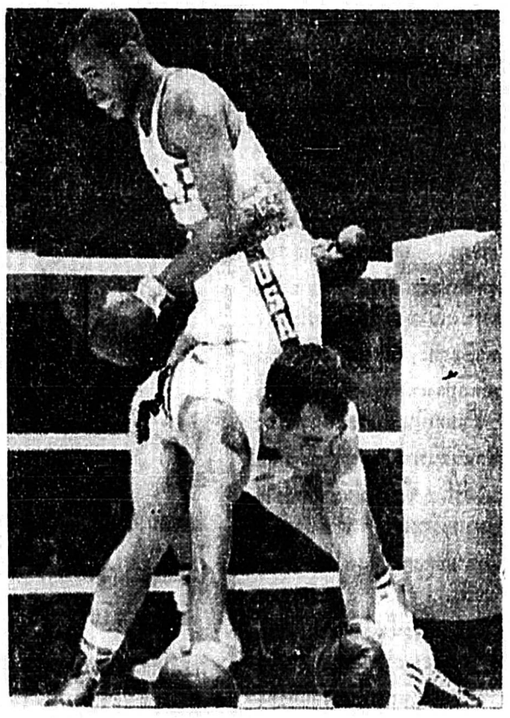

● **ไทยพ่าย** *ยศ เทียนเจริญ นักมวยโอลิมปิครุ่นไลท์มิดเดิ้ลเวทของไทยกำลังเพลี่ยงพล้ำถลำวัดพื้นเวทีขณะประหัดกับโทนี ก็ยลัน แห่งสหรัฐ ผลยศพ่าย*

## ผลมวยยกทีม

### ฟิลิปปินส์แพ้ไทยยับ

ยอดคอย สิงห์นครพิงค์ เอ แต่บอดละย ก็ระเบียงคอย ละล่อให้วีระเดช ไป๋ ส. ลูกพิทักษ์ ซึ่งขึ้นชกรุ่นไล่ชกบ้าง ก็ไม่ บ้างจำเกือบ แถมเอาดาบ ระหน้าอกยอดแทก ย 4 เยอดละเพิ่งมาคิดสู้ในยกที่ 5 กลุ่มแต่ก็ยังถูกเข่าเข้าไส้อกลูก แต่ก็ยังเดินมาก ทำคะแนนได้ในที่ ครบกำหนด 5 ยก จึงพ่ายแพ้นวีระเดช ไปใน งานะ คู่เอก ของเวทีราชดำเนินเมื่อค่ำวาน

สำหรับนักมวยฟิลิปปินส์ในซึ่งขึ้นชกในรายการนี้ถึง 3 คน ปรากฏว่าทั้งสามพบกับความ-

□ อ่านต่อหน้า 2

## มุมที่ 5

● นักมวยไทยกลับจากชกโซว์ ศิลปะที่สหรัฐอเมริกาเพียง 3คน ส่วน โชคชัย กฤษณะชัย และเยี่ยม แฟนสาว อิชิ คิลูเอะ ที่โต.เกียวก่อน ยังไม่มีกำหนดร่อนกลับ

....จิ๊ป 'M 38' เครื่องเดราในสภาพแข็งแรงยางดี 80 % ใครสนใจให้หมุนไปที่ 21674 ถามหา **ประทีป บัวรอด** จะได้รถดีใช้..... วันนี้ ลุมพินีโดยพ.อ. **ม.ล. เชื้อ สหาวุธ** จัดมวยเด็ดๆเข้ารายการศึก "ทหารเอก" คับคั่งให้ไปชม... **บุญยงค์ สุทธนากร** ยังผื่นจะจัด **ธานี พยัคฆโสภณ** กับ **คิด บี่โอ ตาเตล** แห่งฟิลิปปินส์อยู่อีก ขอให้จริง..... คณะมวย 'วงษ์มีฤทธิ์' ของ **เอนก สวนรัตน์** จะฟื้นคืนชีพขึ้นมาอาละวาดอีกด้วยการดำเนินงานของ **ร.ท.มาโนช สวนรัตน์** แห่งกรมการทหารสื่อสาร....

*รายงานโดย* **เดลิคิด**


ใหม่ ... น่าสนใจยิ่ง !!!

บัดนี้
หมากฝรั่งชนิดใหม่มาถึงแล้ว คือ
**หมากฝรั่ง ตรา ยินตัน**
เป็นผลิตภัณฑ์จากโรงงานเภสัชกรรมยาอม "ยินตัน"
สอาด ถูกสุขลักษณะ และอนามัย
รสหวานอร่อย ชวนรับประทาน
ประกอบด้วยไวตามิน และตัวยาบำรุงร่างกาย
**หมากฝรั่ง ตรา ยินตัน**
มีจำหน่ายตามร้านขายยา ร้านเครื่องกระป๋อง และร้านขายของทั่วไปทุกแห่ง
ห.จ. ชันวะไยใก ผู้แทนจำหน่าย โทร. 31405, 36029.

**รับสมัคร**

ศึกวิชาชีพ เพื่อรับ Certificate และ Diploma จาก London Chamber of Commerce [L.C.C.] และมหาวิทยาลัยลอนดอน [G.C.E.] ตามหลักสูตรระยะสั้น ทั้งสามารถนำความรู้ ความชำนาญไปประกอบอาชีพได้

**วิชาที่สอน** การบัญชี-ไทย-อังกฤษ-อเมริกัน, การพาณิชย์, พิมพ์ดีดไทย-อังกฤษ, ภาษาอังกฤษ, การภาษีอากร, ติดต่อระเบียบการและสมัครได้ที่

**โรงเรียนภาษาศาสตร์และพาณิชยกิจ**

200/4-6 หน้าสนามม้านางเลิ้ง พระนคร [ต่างจังหวัดเรียนได้ทางไปรษณีย์] อำนวยการสอน โดย อาจารย์กมล ชุทรัพย์ A.C.A.A., Dip. in Accounting [LONDON] และ Mr. Desh Kumar Jokhani B.A., [Economics] โทร. 46504

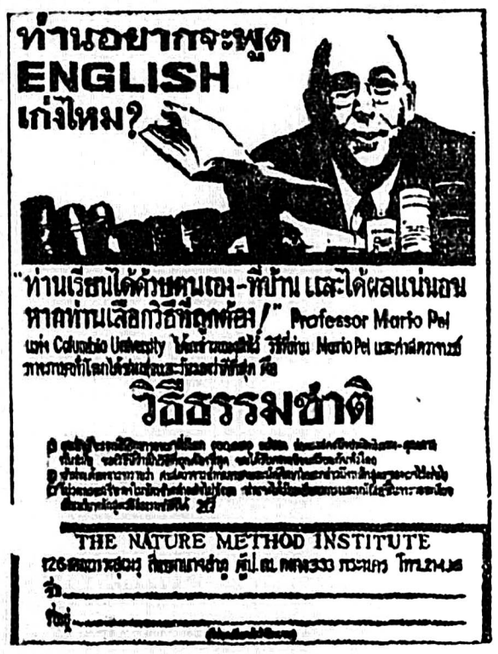


"ท่านเรียนได้ด้วยตนเอง-ที่บ้าน และได้ผลแน่นอน หากท่านเลือกวิธีที่ถูกต้อง/" Professor Mario Pei

**วิธีธรรมชาติ**

THE NATURE METHOD INSTITUTE

**นีโอ-ไนโตรติน**
NEO-NITROTIN CAPSULE
เป็นยาปฏิชีวนะแผนใหม่ผสมร่วมกับยาทางเคมีที่เสวิมฤทธิ์กัน ใช้รักษาบำบัด โรคไทฟอยด์ หลอดปัสสาวะอักเสบ มดลูกอักเสบ อักเสบในช่องน้อย หลอดน้ำนมอักเสบ ป้องกันได้ และอาการอักเสบต่างๆในร่างกาย สตรีมีครรภ์ก็รับประทานได้ รับประทานแล้วปัสสาวะจะมีสีเขียว
ห้างหุ้นส่วนจำกัด ลีเอเชีย เทรดดิ้ง
เลขที่ 173 ถนนสี่พระยา พระนคร โทร. 38255
(เป็นผู้แทนจำหน่ายแต่เพียงผู้เดียวในประเทศไทย)

แห่งชาติ
# เดลินิวส์
ประจำวันศุกร์ที่ 16 ตุลาคม พ.ศ. 2507

## รถเมล์ 2 ชั้น

□ วิศณุรักษ์

*ข่าว ร.ส.พ. เกี่ยวกับการทดลองใช้รถ 2 ชั้นจากประเทศอังกฤษวิ่งรับผู้โดยสารระหว่างท่าเตียน—ถนนตก ยังคงเป็นข่าวที่ได้รับการวิพากษ์วิจารณ์ พอสมควร ข่าวหนึ่งในวงการผู้โดยสารรถเมล์ จุดของข่าวส่วนมากอยู่ที่ว่า ร.ส.พ. เข้าใจว่าประชาชนเป็นหนูตะเภาสำหรับการทดลองอะไรต่ออะไรทำนองนั้น*

ความจริงเท่าที่ทราบกันหลายปีมาแล้ว ร.ส.พ. ได้มีความดำริในเรื่องนี้ แต่อาจเป็นด้วยความไม่เหมาะสมหลายประการ จึงไม่นำมาใช้ในประเทศไทยในขณะนั้น เมื่อสงครามครั้งที่แล้วสิ้นสุดลง และเมื่อมีการจัดตั้ง ร.ส.พ. ขึ้น รถเมล์สายแรก ท่าเตียน—ถนนตก ที่ร.ส.พ. สั่งมาใช้นั้นเป็นรถเมล์ชั้นเดียว ทำโดยเฉพาะมาจากประเทศญี่ปุ่น มีประตูเปิดปิดอัตโนมัติ ประตูเหล่านี้เมื่อใช้ได้ไม่นานก็เลิกใช้หมด เพราะเปิดปิดบ่อยก็ชำรุด บางทีก็ปิดงับเอาผู้คนไม่สะดวก ในการที่มีการติดประตูอัตโนมัตินี้ ก็เพื่อทำให้ดูแปลก และเข้าใจว่าประตูปิดเปิดนี้ เป็นการป้องกันมิให้ผู้โดยสารตก หรือให้ขึ้น-ลง ให้เรียบร้อยเสียก่อนจึงจะออกรถ เหตุผลที่คาดไว้โดยเห็นในต่างประเทศเขาทำกันนั้นก่อนข้างจะผิด เพราะเท่าที่ทราบกันทั่วไปในต่างประเทศนั้น โดยเฉพาะประเทศที่มีอากาศหนาวจัดไม่ว่ารถเมล์หรือรถใต้ดินเขาปิดประตูกัน เพราะกันไม่ให้อากาศหนาวเย็นเข้ามาในรถมากกว่าที่จะป้องกันอันตรายอย่างที่เราเข้าใจ ฉะนั้นเมื่อเอามาใช้ในเมืองไทย จึงเป็นเรื่องน่าวิตกมากกว่า

รถเมล์ 2 ชั้นในอังกฤษก็เช่นกัน บริษัทเลย์แลนด์เป็นบริษัททำรถกำลังที่ทำรถเมล์ขาย ในตอนแรกที่ใช้เครื่องยนต์ดีเซลก็ตรถเมล์นั้น เครื่องยนต์มีเสียงดัง มีควันและกลิ่นเหม็น มีเรื่องราวร้องเรียนถึงสภาผู้แทนราษฎร ต่อมาบริษัทนี้ก็แก้ไขได้เรียบร้อย พอสร้างจากการดัดแปลงรถดีเซล ก็มาพบกับปัญหาต่อไปอีกคือ การที่ถูกทางการบังคับให้จัดที่นั่งสำหรับผู้โดยสารที่สูบบุหรี่โดยเฉพาะ เพื่อมิให้กลิ่นบุหรี่, ยาเส้น หรือซิการ์เป็นที่รำคาญต่อลูกค้าที่อื่น การดัดแปลงเพื่อหลีกเลี่ยงในเรื่องนี้ จึงมีการประดิษฐ์รถเมล์ 2 ชั้นขึ้น ชั้นบนเป็นที่นั่งของพวกที่ต้องการสูบบุหรี่เท่านั้น และในฐานะที่ถนนหนทาง, อาคารในอังกฤษทั้งประเทศมีลักษณะเหมาะสม การใช้รถ 2 ชั้นจึงไม่มีปัญหาอะไร บริษัทผู้สร้างรถเมล์นี้ก็ปรับปรุงคุณภาพเรื่อยมา จนกระทั่งบัดนี้กล่าวได้ว่าในเรื่องตัวรถแล้ว มีความปลอดภัยที่สุดในเรื่องการทรงตัว หลายประเทศนำไปใช้ได้ผลดี

ปัญหาการที่จะนำรถมาใช้ในเมืองไทยนั้น อยู่ที่สิ่งเหล่านี้ คือจุดสำคัญที่สุดเสาและสายไฟฟ้าต่าง ๆ ระโยงระยางอยู่ตามถนน สายไฟเหล่านี้ นอกจากจะประกาศความล้าสมัยในการช่างเทคนิคของเราแล้ว ยังก็ครวางรถเมล์ 2 ชั้นนี้มาก ซอยและซอยถนนจะต้องอยู่ห่างกัน ถนนเจริญกรุงแบ บเกินไปที่จะทำซอยถนนให้ห่างจากซอยอาคารเพื่อป้องกันมิให้ส่วนสูงของรถเบียดกับซอยอาคารขณะที่รถเข้าจอดหรือเกินใกล้ซอยถนน ซึ่งมีลักษณะลาดเป็นแบบหลังเต่า ร.ส.พ. อาจสำรวจเส้นทางเรียบร้อยแล้ว เมื่อเห็นว่าเกินได้ก็ไม่จำเป็นต้องทดลอง และถ้าจะทดลองก็ควรวิ่งตัวรถเปล่าไม่มีปัญหาอะไรที่ประชาชนจะไม่ชอบถ้ารถวิ่งได้จริง ๆ

รถเมล์ 2 ชั้นในประเทศไทย ความจริงมีใช้มานานแล้ว โดยเฉพาะรถเมล์ที่วิ่งต่างจังหวัด ชั้นล่างให้คนนั่งส่วนนี้มีความสูงจากหลังคาถึงพื้นเพียง 130 เซ็นติเมตร ผู้โดยสารจะต้องมุดเข้าไปพอนั่งศีรษะห่างเพดาน รถเพียง 1 คืบ ส่วนชั้นที่ 2 นั้นเป็นที่บรรทุกสินค้า เช่น เข่งผักได้มากกว่า 30 เข่ง อาจหนักกว่า 3 ตัน เมื่อมีอุบัติเหตุทีไร สินค้าเหล่านี้ทับผู้โดยสารเสียชีวิตกันคราวละมาก ๆ ปัญหานี้ ทางการไม่อนุญาตให้บรรทุกน้ำหนักบนชั้น 2 อีกต่อไป แต่การออกแบบที่นั่งคนโดยสารก็ยังไม่สะดวกเช่นเดิม

*โครงสร้างรถเมล์ 2 ชั้นนี้ ทำพิเศษแตกต่างกว่าโครงรถบรรทุกธรรมดามาก การที่จะคิดต่อตัวถังรถเมล์ 2 ชั้นในประเทศไทยโดยอาศัยโครงรถแบบธรรมดาแล้วไม่มีทางทำได้ ในเมื่อยังไม่มีหน่วยควบคุมความปลอดภัยในเรื่องนี้โดยเฉพาะแล้ว ทางการจะต้องเพ่งเล็งในเรื่องนี้เป็นพิเศษ ก่อนที่จะให้ใครทำรถเมล์ 2 ชั้น ออกไปวิ่งโดยเอาชีวิตประชาชนเป็นสิ่งประเดิมความสำเร็จใดๆ เป็นอันขาด*

## จอห์นสัน

□ *ต่อจากหน้า 2*

□ รัฐบาลอเมริกันขอรับผิด

ตามข่าว "เดลินิวส์" พบกับ พ.ท. แฮมแม็ก นายทหารพระธรรมนูญ กับ ร.ท. โทมัสบอลล์ แห่งกองพลที่ 2 ได้ให้การชี้แจงว่า ทางรัฐบาลอเมริกันรู้สึกเสียใจ ในอุบัติเหตุครั้งนี้เป็นอย่างยิ่ง ชีวิตและทรัพย์สินของคนไทยที่เสียหายไปในครั้งนี้ รัฐบาลอเมริกันยินดีที่จะรับชดใช้และรับผิดชอบในเรื่องนี้เต็มที่

พ.ท.แฮมแม็ก ยืนยันว่าจะรับอุปการะบุตรของผู้ประสบเคราะห์กรรมครั้งนี้ที่อยู่ในวัยการศึกษาอย่างทั่วถึง โดยให้ทุนการศึกษาจนสำเร็จ ในการนี้ พลอากาศตรี มัวร์ ผบ. กองพลบินที่ 2 ได้สั่งการให้ดูแลทุกข์สุขตลอดจนประวัติความเป็นอยู่ของแต่ละครอบครัวแล้ว.

## ก่อนหลังการต่อสู้

□ *ต่อจากหน้า 15*

พันทิพย์ แก้วสุริยะ และสิงห์ทอง พยัคฆเดช และตั้งแต่นั้นมาทีมนักมวยจากฟิลิปปินส์ ก็เริ่มซ้อมอย่างหนัก เพื่อจะนำชัยชนะกลับสู่บ้านเกิดเมืองนอนให้ได้ แต่มันเป็นความฝันหวังอย่างฉกรรจ์ เมื่อทุกคนแพ้ลงมา

เมื่อการชกสิ้นสุดลง เมนโดซ่า คู่ชกสมศักดิ์ แหลมฟ้าผ่า คุจะหมดเรี่ยวแรง อาการเดียว เมื่อเข้าสู่ห้องหมอในขณะที่เลือดไหลอาบลงมาตามแก้ม "โชคร้ายเหลือเกิน" เมนโดซ่า กล่าวที่แผลบ่อยๆ "ชก เขาล่วงไปแล้วทีเดียว แต่เราก็หนีหายาก"

□ เบิร์ท ลีแมง คู่ชกของพันทิพย์ แก้วสุริยะ เป็นนักมวยที่บอบช้ำมากที่สุดในระบบนักมวยทั้ง 3 คน เพราะนอกจากแผลแตกแล้ว ยังถูกคู่ห้องชนกังวลด้วย ลีแมงถูกประคองเข้าห้องหมอแต่เขาไม่ยอมให้เย็บแผล ซึ่งยาวกว่า 1 เซนติเมตรเหนือคิ้วซ้าย "พันทิพย์ เหมาะสมกับตำแหน่งแชมป์ประเทศไทยตัวแท้" ลีแมงว่าเท่านั้นแล้วปาดเลือดออกจากหัวคิ้ว

□ แฟลช คัมกัม นี่ก็อีกคนที่ทำท่าจะดีในยกแรกๆ โดยการกระทุ้งหมัดเข้าใส่สิงห์ทอง พยัคฆเดช แต่ก็เป็นเพียงยกแรกเท่านั้น พอยกหลังก็ถูกนักมวยไทยล้มหงายอาง ตัวงอ เขาออกจะเศร้ากว่าเพื่อน เมื่อเข้าสู่ห้องนักมวย คัมกัม ไม่ยอมพูดอะไรนอกจากมองหน้าผู้จัดการของตนเพียงความเห็นใจ.

## ล่าสุดจากโอลิมปิค

□ *ต่อจากหน้า 1*

*และอัลเบอร์ต โมคีฟ ชาติเดียวกันได้เหรียญบรอนซ์ ส่วนทีมรัสเซีย, สหรัฐอเมริกา และอังการี ขว้างจาน เหรียญทองได้แก่ อัลออร์เดอร์ ชาวอเมริกันขว้างได้ไกล 61 เมตร หรือ 200ฟุต 1.63 นิ้ว*

ยิงเป้า ปืนยาวประเภทฟรีสไตล์ แกรี ลี แอนเดอร์สัน นักศึกษาชาวอเมริกัน ได้เหรียญทอง ทำแต้มได้ 1153 แต้ม พี เควเลี่ยสวิลี รัสเซีย ได้ 1144 ได้เหรียญเงิน และสิบเอกมาร์ติน ไอ. กันนาสสัน ทหารอเมริกัน ได้เหรียญบรอนซ์ ได้ 1136 แต้ม

กระโดดสูงหญิง ไอโอ แอนตา บอลลาส รูเมเนีย กระโดดสูง 6.82 เมตร ได้เหรียญทอง มิเชลแมร์รี บราวน์ ออสเตรเลียได้เหรียญเงิน และดาชิเชีย เซ็นเซิด รัสเซียได้เหรียญบรอนซ์

แข่งเรือกรรเชียงคู่ไม่มีนายท้าย ที่หนึ่งได้เหรียญทองคือยอร์จ ฮังเกอร์ฟอร์ด กับโรเบอร์แจ็คสัน แคนาดา เหรียญเงินได้แก่สตีเวน เบลส และเออร์เนส วีเนมานส์ แห่งเนเธอร์แลนด์และเหรียญบรอนซ์ได้แก่ไมเกิ้ล ชวานและวูฟแกงฮ็อคเค็นล็อคแห่งเยอรมัน

กรรเชียง 4 คน เหรียญทองได้แก่เดนมาร์ก อังกฤษได้เหรียญเงิน สหรัฐอเมริกาได้เหรียญบรอนซ์ กรรเชียงชายเดี่ยว เหรียญทองได้แก่ ยาคเชสลาฟ อิวานอน รัสเซีย อาคิมซิล เยอรมันได้เหรียญทอง ก๊อตฟรีด ค็อตมาน สวิตเซอร์แลนด์ ได้เหรียญบรอนซ์

เดินแข่ง 20 ก.ม. เดินเนธแมทธิว อังกฤษได้เหรียญทอง ทำเวลาได้ 1 ชั่วโมง 29 นาที 34 วินาที เหรียญเงินได้แก่ไดเอ็ตเตอร์ ลินด์เนอร์ เยอรมัน เหรียญบรอนซ์ได้แก่วลาดิมีร์ กุลับนิคกี้ รัสเซีย

กระโดดน้ำหญิง เลสลี่ บุช สหรัฐอเมริกาได้เหรียญทอง อินกริด แองเกล เครเมอร์ เยอรมัน เหรียญเงิน กาลินา อาเลคซิวา รัสเซีย เหรียญบรอนซ์

ว่ายน้ำหญิง 400 เมตร มาร์ธา แรนดอล อเมริกัน ทำสถิติของโอลิมปิคใหม่ ทำเวลาได้ 5 นาที 27.8 วินาที และวิ่งเร็ว 100 เมตรชาย บ๊อบ เฮยส์ ชาวอเมริกันผู้ได้ชื่อว่าลมกรดทำสถิติโลกขึ้นใหม่ในเวลา 9.9 วินาที ในรอบชิงเข้ารอบ ทั้งที่รูปร่างสูง 6 ฟุต น้ำหนักตัว 190 ปอนด์ สถิติเดิมของโลก 10 วินาที อารินแธรี เยอรมัน และแธรี เจโรเม แคนาดา ทำไว้เมื่อปี 2503

ทิพาพรรณ ลีนะเสน นักกระโดดสูงหญิงของไทยเข้าแข่งเมื่อวานนี้ เหมือนกัน ปรากฏว่าฟาวล์เลยตกรอบไปอีกคนสำรวย จรางกูร วิ่ง 400 เมตร รอบชิงเข้ารอบมาเป็นที่ 8 สุดท้าย ทำเวลาได้ 64 วินาที.

การแข่งขันยิงปืนยาวสามท่า ซึ่งมีนักแม่นปืนไทยเข้าแข่งด้วยเมื่อวานนี้ ปรากฏว่าคนชนะได้แก่ แอนเดอร์สัน ควว้าเรียญทองไป ส่วนนักแม่นปืนไทยที่เข้าแข่ง 2 คน มี กุรงค์ ทัพาสุ และสันต์ บัญชรัตน์ มาเป็นที่ 29 และ 30 ตามลำดับ

อนึ่ง การแข่งขันว่ายน้ำฟรีสไตล์ 400 เมตร เหรียญทองได้แก่ ดอน สกูลเลอร์ ชาวอเมริกัน เหรียญเงิน ได้แก่ แฟรง ไวแกนด์ และแอลแลนวู้ด ออสเตรเลีย ได้เหรียญบรอนซ์.

### ถึงแก่กรรม

อนันต์ จันทรบัญญา แห่งแผนกอุบัติเหตุ บริษัทอากเนย์ประกันภัยจำกัด ถึงแก่กรรมด้วยโรคหัวใจที่โรงพยาบาลศิริราช เมื่อวันที่ 14 ตุลาคม เวลา 17.45 น. ฌาปนกิจศพสวดอภิธรรมที่วัดธานนาวา ตั้งแต่ วันที่ 15 ถึง 21 ตุลาคม รวม 7 วัน

## จำคุก 20 ปี

□ *ต่อจากหน้า 1*

*นี้ ได้บังอาจฆ่าเพื่อนร่วมชาติ [ญวน] ศาสนา และเผ่าพันธุ์เดียวกัน ด้วยเจตนา ให้จำคุกจำเลยไว้ตลอดชีวิต เมื่อแต่โทษให้แล้ว—ทงจำคุกจำเลย 20 ปี" ถึงกระนั้น จำเลยก็ยังยิ้มแต้ง เสมือนหนึ่งไม่มีอะไรเกิดขึ้นในวันที่สุดท้ายจากประกาศิตของศาล*

เมื่อวันที่ 15 เดือนนี้ ศาลทหารกรุงเทพฯ [ศาลจังหวัดสมุทรปราการ] โดยนายสวิส สุขศรีวง, นายอินท์ อุกฤต และนายประมุข สวัสดิมงคล ได้ทำการพิจารณาพิพากษาคดีระหว่างอัยการทหารโจทก์ นายทอม หรือ สำรวย พงษ์โสภา หรือนายชัยเทพบุตร หรือนายเทียน โชเจ็ง หรือโอเวียต จำเลย ฐานฆ่าคนตายโดยเจตนา โดยไตร่ตรองไว้ก่อน และโดยทารุณโหดร้าย ทั้งนี้โดยโจทก์บรรยายความฟ้องว่า เมื่อ 16 ม.ค. 06 กลางคืน จำเลยนี้กับเพื่อนอีก 1 คน ได้สมคบกันใช้ไม้และขวดเบียร์ตี นายครันวันหงิ โดยจำเลยกับพวกมีเจตนาระฆ่าให้ตายโดยไตร่ตรองไว้ก่อน และโดยทารุณโหดร้าย โดยตีที่บริเวณใบหน้าหลายแห่ง นายครันวันหงิ ได้ถึงแก่ความตายในระยะเวลากระชั้นชิดสมัย เจตนาของจำเลย เหตุเกิด ต. ท้ายบ้าน อ. เมืองสมุทรปราการ จ. สมุทรปราการ ขอให้ลงโทษจำเลยตามประมวลกฎหมายอาญามาตรา 289 จำเลยให้การปฏิเสธฟ้องของโจทก์ทุกประการ

ทางพิจารณาในเบื้องต้นคงได้ความจากพยานโจทก์ว่า นายครันวันหงิ ผู้ตายเป็นบุตรนางเหวียน ที แอ คนญวน เปิดอู่ซ่อมรถยนต์อยู่ที่ตลาดเมืองหนองคาย ผู้ตายประสงค์จะลงมากรุงเทพฯ เพื่อหาซื้อเครื่องกลึงและเครื่องอะไหล่ โดยจะให้จำเลยเป็นผู้นำพาซื้อให้ เพราะผู้ตายและจำเลยซึ่งเป็นชาวญวนด้วยกัน ชอบพอรักใคร่กันมานานแล้ว โดยนางเหวียนที แอ มอบเงิน 2 หมื่นบาทเศษให้ และในวันที่ 11 มกราคม 06 ผู้ตายก็ออกเดินทางและไปพักที่โรงแรมสมกิจ 2 วงเวียน 22 กรกฎา ห้องเบอร์ 15 เมื่อวันที่ 12 ม.ค. 06 หลังจากนั้นครึ่งชั่วโมงจำเลยและผู้ตายก็ออกไปเที่ยวด้วยกัน พอตี 1 ถึงตี 2 จำเลยกับผู้ตายก็กลับมา ต่อจากนี้ผ่านโจทก์ยังนำสืบต่อไปอีกว่าจำเลยกับผู้ตาย และชายอีกคนหนึ่งได้ไปเที่ยวด้วยกันอีกในวันต่อไป

ต่อมาในวันที่ 16 ม.ค. 06 นายมานิตเดินผ่านไปทางซอยบาร์นายสนิทเพื่อหาปลาช้างคู พบศพมีหญ้าคลุมอยู่จึงไปแจ้งกำนันสิน ๆ จึงไปแจ้งต่อผู้กำกับการตำรวจฯ ผลแห่งการพิสูจน์ของเจ้าหน้าที่ตำรวจปรากฏว่าศพนอนคว่ำมีหญ้าคลุม มีเสื้อยืดสีเหลือง กางเกงสากลสีน้ำเงิน ในกระเป๋าทางเกงมีลูกกุญแจประทับตราเบอร์ 15 ที่แป้นทองเหลืองแสดงว่ามีลูกกุญแจโรงแรมและได้สืบสวนเรื่องมาจนได้ความว่า ลูกกุญแจนั้นเป็นของโรงแรมสมกิจ 2 อันเป็นห้องเบอร์ 15 นายชัย เทพบุตรจากหนองคายเป็นผู้เข้าเมื่อ 12 ม.ค. 06 นอกจากนี้ ทางตำรวจยังได้โทรเลขบอกญาติของผู้ตายมาดูเสื้อผ้าสิ่งของแล้ว ซึ่งเป็นของกลาง ปรากฏว่าเป็นของนายครันวันหงิผู้ตายจริง

โจทก์ยังนำสืบต่อไปถึงสาเหตุที่จำเลยฆ่าผู้ตายนั้น ก็เนื่องด้วยจำเลยเป็นญวนอพยพ พี่ชายของจำเลยเป็นญวน "แดง" อยู่ที่ฮานอย ชาวญวนอพยพที่หนองคาย และอุดร พยายามเรี่ยไรเงินจากคนญวน เพื่อส่งไปช่วยเวียตมินห์ จำเลยเป็นผู้รวบรวมเงินที่เวียงจันทน์ จากญวนอพยพ เพื่อช่วยเหลือเวียตมินห์ แล้วยักยอกเอาเงินไปใช้เสีย 3,000,000 กีบ อันเป็นมูลเหตุทำให้ชาวญวนอพยพหาว่าจำเลยขายชาติ ซึ่งจำเลยเกรงว่าจะถูกฆ่า และขณะที่จำเลยทำงานซ่อมเรือเวียงจันทน์ ได้ชโมยรถจี๊ปของอู่ซ่อมขายให้นายทหารลาว ยังผลให้นายทหารลาวโกรธแค้นเป็นอันมาก และได้จับเอานายทวี ชื่นนา น้องชายจำเลยไปขังไว้เพื่อจะเอาตัวจำเลยให้ได้ ด้วยเหตุดังกล่าวจำเลยจึงฆ่าผู้ตาย แล้วทำเป็นว่าจำเลยถูกฆ่าตายเพื่อพรางการกีดกันทำร้ายและจับกุม

ส่วนในชั้นสอบสวนนั้นเล่า จำเลยให้การไว้มีสาระสำคัญว่า ในคืนเกิดเหตุจำเลย ผู้ตาย นายเดือนและชายอีกคนหนึ่งได้นั่งรถแท็กซี่มาเที่ยวที่บาร์เลดี้ แล้วเดินจะไปเที่ยวที่บาร์นายสนิทระหว่างเดินไปในซอย จำเลยหยุดยืนปัสสาวะ พวกที่มาด้วยเดินล่วงหน้าไป ได้ยินเสียงผู้ตายร้องโอยเข้าใจว่านายเดือนทำร้ายผู้ตาย จึงวิ่งไปขึ้นรถแท็กซี่ที่จ้างมาเดินทางกลับไปโรงแรมสมกิจ 2

คดีนี้ศาลได้พิจารณาโดยละเอียดเป็นที่สุด โดยหยิบยกเอา

บริษัท สี่พระยาการพิมพ์ จำกัด : เจ้าของ
นายประพันธ์ เศตระกูล บรรณาธิการ,ผู้พิมพ์และผู้โฆษณา, นายสนิท เอกชัย ที่ปรึกษากองบรรณาธิการ, นายเปลง กัปตันสีรคะพันธุ์, นายสุเทพ เทศเมืองประสิทธิ์เวช บรรณาธิการข่าวในประเทศ
นายไกวัล ปุจิศศ์ บรรณาธิการข่าวอาชญากรรม, พ.ต.ต.เถลิงจิตร คแนจร บรรณาธิการฝ่ายศิลป์, นายชารีย์ อิ่มสมบัติ บรรณาธิการฝ่ายพิสูจน์อักษร
สำนักงานและพิมพ์ที่ บริษัท สี่พระยาการพิมพ์ จำกัด ถนนสี่พระยา พระนคร, โทร. 30093 ฝ่ายโฆษณา โทร. 32012

# กองปราบทลายแหล่งผลิตยาปลอมขายต่างจังหวัด

*กองปราบปรามจับเภสัชกรเถื่อน ตั้งคลีนิคผลิตยาฉีดฉีด เป็นยาอันตรายสำหรับบำบัดทั้งโรคซิฟิลิส และโกโนเรีย ออกจำหน่ายทั่วราชอาณาจักร ในที่สุดถูกโปลิศตะครุบได้ ขณะเตรียมสินค้าเถื่อนออกจำหน่าย ถึงกับยอมรับสารภาพแต่โดยดีว่าทำไรงาม*

แหล่งผลิตยาปลอมแห่งนี้อยู่ที่บ้านเลขที่ 168 ก. สายไหม บางเขนพระนคร ซึ่งได้ทำการผลิตยาสำเร็จรูปประเภท ก. ออกสู่ตลาดต่างจังหวัดทั่วราชอาณาจักรมาช้านานเป็นแรมปี โดยอาศัยชื่อของบริษัทเสริมมิตรพาณิชย์จำกัด ผู้เป็นตัวแทนผลิตและจำหน่ายจดทะเบียนที่ถูกต้องตามกฎหมาย

ตามทางสืบสวน ปรากฏว่า พ.ต.อ. [พิเศษ] ชุมพล โสหะชาละ ผู้บังคับการกองปราบปราม ได้พบเงื่อนงำของแหล่งผลิตยา ซึ่งจากคุณภาพ และอาจเป็นอันตรายต่อชีวิตของประชาชนที่แห่งนี้ จึงได้สั่งให้ ร.ต.อ. พิพัฒน์ วัฒนวรางกูร รองสารวัตรแผนก 1 กองปราบ ร.ต.อ. อำนวย อุดมเดช ร.ต.ท. วิมล โกปริก ร.ต.ท. จารุจรรถ เรืองสุวรรณ พร้อมด้วยนายสิบ พลตำรวจ ดำเนินการขั้นเด็ดขาด เพื่อสวัสดิภาพของประชาชน

ปรากฏว่าเมื่อบ่าย 13.00 น. เศษ [ที่15] น้ำกลุ่มเจ้าหน้าที่ตำรวจดังกล่าว หลังจากซุ่มคอยที่อยู่ ที่บริเวณข้างวัดจักรวรรดิ สำเพ็ง พบนายวัฒนา เฉ่มกระจ่าง วัย 30 ปี ใช้รถเก๋งมอริสบรรทุกหีบห่อบรรจุยาชนิดต่างๆ มีน้ำกลั่นไว้สำหรับใช้ผสมยาฉีด ยาไมโลกลอรีน 'ซันเบอน' เป็นยาที่ใช้สรรพคุณในการค้าของนายวัฒนา อ้างว่าเป็นยาแก้โรคโกโนเรีย ซิฟิลิส ระงับทันที สี่กล่องใหญ่ตามยี่ห้อปลอมชนิดใช้ฉีดมี LRAPYRIN GEIGY 1.5 MG, CHOLOFHE TINE ขนาด 255 MG, MYCOCHLORIN ขนาด 250 MG

หลังจากนั้นเจ้าหน้าที่ตำรวจได้พานายวัฒนา เภสัชกรเถื่อนไปต้นบ้านเลขที่ดังกล่าว พบอุปกรณ์การผลิตยาเถื่อนและบล็อกพิมพ์กล่องอามากมาย โดยเฉพาะยาขี้ห้อดังกล่าวนับได้จำนวนแสนหลอดแล้ว นำมายึดไว้เป็นของกลาง ที่กองปราบปราม

เภสัชกรเถื่อน วัย 30 ผู้นี้ รับสารภาพกับเจ้าหน้าที่ตำรวจอย่างน่าชื่นชมพร้อมกับกล่าวกับ 'เดลินิวส์' ว่าผมผลิตเพื่อส่งเราออกต่างจังหวัดครับ เห็นทำไรงามก็ลองทำดู.

บัญหาสำคัญๆ ขึ้นมาพิจารณาด้วยกันหลายบัญหา โดยเฉพาะคดีนี้โจทก์พยายามนำสืบแสดงไปทำนองว่า จำเลยได้จัดออกเงินที่เรือไรจากญวนอพยพที่ระส่งไปช่วยเวียตมินห์ และจำเลยลักรถจี๊ปของอู่ซ่อมฯ มาขายให้ทหารลาวจนเกิดเรื่อง ซึ่งจำเลยเกรงว่าพวกญวนอพยพจะหาว่าจำเลยขายชาติ และทหารลาวจะโกรธแค้น อันอาจจะถูกฆ่าจำเลย จำเลยจึงฆ่าผู้ตายและปลอมอำพรางว่าจำเลยเองถูกฆ่าตายแล้ว ข้อนำสืบของโจทก์นี้ ศาลเห็นว่าไม่ชอบด้วยเหตุผลหลายประการเช่น ข้อนำสืบพยานหลักฐานของโจทก์ตอนนี้เลื่อนลอยเต็มทนเพราะพยานโจทก์ขัดแย้งกัน คดีนี้เป็นที่ยอมรับกันแล้ว จากพยานโจทก์จำเลยว่าขณะเกิดเหตุ มีจำเลยกับชายอีกคนหนึ่งได้เดินทางร่วมกับผู้ตายมาจากกรุงเทพ ฯ ไปเที่ยวที่บาร์เลดี้ แล้วพากันเดินเข้าไปในซอยบาร์นายสนิทแล้วผู้ตายถูกทำร้ายตาย คนร้ายล้วงเอาเงินในกระเป๋าทางเกงของผู้ตายไป ถ้าคนร้ายเป็นคนอื่นไม่ใช่พวกที่มาด้วยกันแล้ว จำเลยและเพื่อนก็ต้องถูกทำร้ายหรือรู้เห็นโวยวายขึ้นและไปแจ้งความแล้ว เพราะจำเลยรักใคร่ชอบพอกับผู้ตายเป็นอย่างดี แต่นี่ไม่ปรากฏเช่นนั้น และถ้าคนนอกเป็นคนร้ายทำการชิงทรัพย์และฆ่า ก็ไม่จำเป็นต้องลากศพไปหมกซ่อนในหญ้ารกให้เสียเวลา เพียงจะทำชิงทรัพย์ได้แล้วก็หนีไป เพราะดึกดื่น และเป็นที่เปลี่ยวเช่นนี้พวกคนรู้เห็นยากเต็มทน รูปเรื่องและพฤติการณ์บ่งชัดว่าบุคคลที่ร่วมไปกับผู้ตายเป็นคนร้ายรายนี้แน่นอน นอกนี้เมื่อจำเลยไม่ใช่ผู้ตาย และจำเลยก็รู้ข่าวจากหนังสือพิมพ์ว่า มีการฆ่ากันตามตรงที่จำเลยและผู้ตายไปเที่ยว จำเลยน่าจะห่วงใยนึกถึงเพื่อนบ้าง โดยไปแจ้งความหรือบอกญาติทางหนองคายให้ทราบถ้าจำเลยบริสุทธิ์จริง การที่จำเลยนิ่งเฉยเช่นนี้ แสดงว่าจำเลยได้รู้เห็นหรือเป็นผู้ฆ่าผู้ตายเอง โดยรู้เห็นอยู่แก่ใจแล้ว

เมื่อประมวลพยานหลักฐานของโจทก์ประกอบด้วยเหตุผลทรณีแวดล้อม และคำให้การของจำเลย เข้าด้วยแล้ว ข้อเท็จจริงคงฟังได้ว่า ในคืนเกิดเหตุนั้น จำเลยกับพวกอีกคนหนึ่ง และผู้ตาย ได้ไปเที่ยวบาร์เลดี้ด้วยกัน และดื่มเบียร์จนมึนเมาขาดสติความยั้งคิด จำเลย กับพวก เกิดความโลภ อยากได้เงินของผู้ตาย จึงช่วยกันทำร้ายฆ่าผู้ตายและเอาเงินของผู้ตายไป แต่การฆาตกรรมรายนี้ไม่มีแผนการมาก่อน เพราะอาวุธก็มิได้เตรียมมา เพียงแต่พบไม้ตกก็หยิบเอามา และเอาขวดเบียร์มาเป็นอาวุธทำร้ายผู้ตาย จึงไม่เข้าลักษณะฆ่าคนตายโดยไตร่ตรองไว้ก่อน และข้อเท็จจริงก็ยังฟังไม่ได้ว่าจำเลยกับพวกฆ่าผู้ตายโดยการทรมานและทารุณโหดร้ายตามข้อกล่าวหาของโจทก์

ศาลจึงพร้อมกันพิจารณา ว่าจำเลยมีความผิดตามประมวลกฎหมายอาญา ม. 288 ให้ลงโทษจำคุกจำเลยตลอดชีวิต แต่กำให้การของจำเลยเป็นประโยชน์ต่อการพิจารณาจึงลดโทษ ให้กึ่งหนึ่งคงจำคุกจำเลย 20 ปี

อนึ่ง ตลอดเวลาที่จำเลยยืนฟังคำพิพากษาอยู่ จำเลยไม่มีอาการสะทกสะท้านแต่ประการใด แม้ว่าจะสิ้นประโยคสุดท้ายของคำพิพากษาดังกล่าวแล้วก็ตาม.