จีนโนสยามประจำวัน

CHINO SIAMESE DAILY NEWS.

新報 暹華

BANGKOK.

ฉบับที่ ๑๗๔ | จีนโนสยามประจำวัน | 暹羅民報新聞社 | วัน พฤหัสบดี ที่ ๒๔ เดือนสิบเอ็ด ปีขุนศึกภายน พระพุทธศักราช ๒๔๖๖

ทั้งยี่ยามากูจี สี่แยกวัดตึกฯ | โทรศัพท์ ๒๔๓๖ | สาขาอยู่ที่หลังวังบูรพา กรุงเทพฯ | โทรศัพท์ ๕๕๗

โอสถ ยินทัน

ระวังให้ดี

ด้วยในเวลานี้ได้ทราบว่ามียายินทังเก๊ปลอมขายมากขึ้น เพราะฉนั้น ถ้าท่านทั้งหลายที่ซื้อยายินทังควรสังเกตดูให้ดี ถ้ายายินทังของห้างซึ่งพี่เจ้าซึ่งเป็นเอเยนต์จำหน่ายแล้ว ในห่อยาจะต้องมีหนังสือไทยกำกับอยู่ด้วยทุกๆ ห่อ

ห้างยี่ยามากูจีเป็นเอเยนต์ขายยายินทัง

ห้างยี่ยา มากูจี สี่แยกวัดตึก กรุงเทพฯ โทรศัพท์ที่ ๒๔๓๖ สาขาอยู่ที่หลังวังบูรพา กรุงเทพฯ โทรศัพท์ ๕๕๗

JINTAN PILL CASE

ทีบนิเกอมีอยู่อย่างนี้ ใน ยายินทัน อย่างใหญ่ ทุกห่อที่รูปตีมาก

ยูจ กั๊ก สัตร์

เป็นยาสำหรับกันเลือด กั่นปลูก กั่นมูต และกั่นแมลงต่างๆ ได้ดีที่หนึ่ง แพ่ทย์ในประเทศยุ่นได้คิดประกอบทำยาชนิดนี้ขึ้นไว้ เพื่อสำหรับความศุขแห่งร่างกายมนุษย์โดยไม่ให้มีสัตว์แลงต่างๆ ตามที่ได้ล่าวมาแล้วนั้นเข้ารบกวนได้ ยาชนิดนี้มีผู้นิยมใช้เกือบทั่วโลก ขอเชิญท่านทั้งหลายที่ยังไม่ได้เคยใช้อานี้จงรีบซื้อมาลองดูก็คงทราบว่ายานี้จะมีคุณประโยชน์อย่างไร ทั้งราคาก็พอสมควรด้วย

ที่ขายที่ห้างยี่ยามากูจี โทรศัพท์ที่ ๒๔๓๖ ถนนเยาวราช สี่แยกวัดตึก กรุงเทพฯ สาขาตั้งอยู่ที่ถนนหลังวังบูรพา โทรศัพท์ ๕๕๗

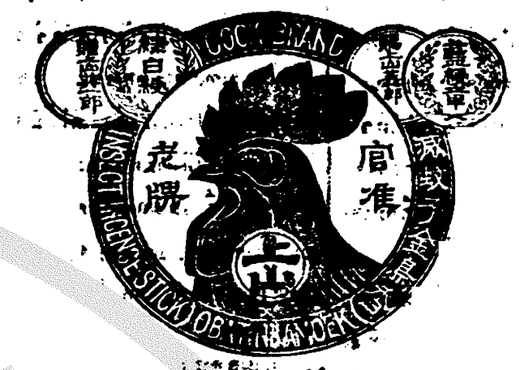

เหล้าเบียร์ดีที่สุด ที่ควรดื่ม กรุณาดื่ม!

ทำโดยทางสอาด

เป็นเครื่องดื่ม - ชนิดดี

กระทรวงสั่งของ

ประเทศยี่ปุ่นรับ

เองทำปุ๋ยเพื่อ

เบียร์นี้ดีที่สุดกว่าเบียร์

อย่างอื่นโดยแท้ๆ

แต่ทั้งกระทรวงนี้ต้องรับราชการอยู่นั้นมิได้ เรียกข้าราชการชั้นผู้ใหญ่ผู้น้อย เอ้วก็ต้องใช้เหล้าเบียร์ดีที่สุดตามที่ได้ตามสมควรจนทั่วทุกวันนี้ เชิญท่านทั้งหลายของเป็นต้นคงจะรู้ความสมใจที่ท่านปรารถนาแท้

ห้างเอส. เอ. บี

นาฬิกาปลุก บิกเบ็น

ราคา ๙.๕๐

นาฬิกาปลุกบิกเบ็นได้ลดราคาลงเรียบร้อยมาก ๕๐ สตางค์เท่านั้น ห้างเอส. เอ. บี เป็นเอเยนต์สำหรับนาฬิกาปลุกบิกเบ็นแต่ผู้เดียว มีชนิดนิเกิล ทองเหลือง เงินไทย และเงินสั่ง

ตามท้องตลาดมีชนิดปลอมมาก โปรดระวัง

จักรยานยนตร์

ถ้าท่านต้องการจักรยานยนตร์ ไม่ว่าสำหรับใช้การใดๆ เชิญถามที่ห้างเทพนครพานิช จะได้สมความปรารถนาของท่านทั้งราคาก็ย่อมเยาว์ มีเครื่องอาไหล่ต่างๆ และทำการซ่อมได้ทุกอย่าง

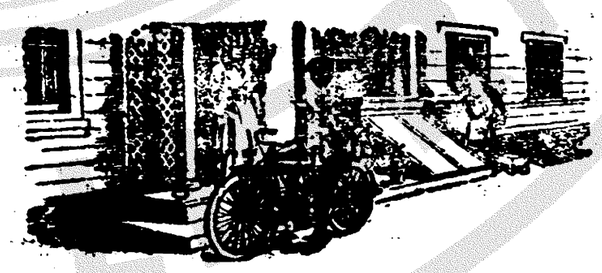

รถจักรยานยนตร์อินเดียนเป็นรถดีวิเศษอย่างหนึ่ง เวลานี้มีขนาดแรงม้าต่างๆ พึ่งตกเข้ามา รถเชิญมาชมดูที่ห้างเทพนครพานิช ถนนสี่พระยา (โทรศัพท์ ๑๕๗)

เรื่องอัตราราคาค่าลงแจ้งความ

ด้วยผู้ใดหรือที่ทำการใดๆ จะลงแจ้งความรายวันหรือประกาศ โรงพิมพ์จีนโนสยามวารศัพท์ มีความยินดีจะรับลงให้ทุกอย่าง และขอเรียกเอาค่าบำรุงการแต่พอสมควรเท่านั้น อ่านจะมีความสงสัยในเรื่องเงินค่าจ้างสิให้มาคอยกับผู้จัดการเสียก็ได้.

๑	,,	,,	๑	,,	๒๒ สตางค์
๑	,,	,,	๒	,,	๒๕ ,,
๑	,,	,,	๓	,,	๒๘ ,,
๑	,,	,,	๔	,,	— ,,
๑ วันศุกร์	๑ อาทิตย์	๑	,,	๔๗	,,
๒ อาทิตย์ขึ้นไป		๑	,,	๕๗	,,
๑	,,	,,	๒	,,	๔๗ ,,
๑	,,	,,	๓	,,	๕๐ ,,
ต่อนั้นไปอาทิตย์		๑	,,	๒๕	,,

จีนในสยามวารศัพท์

วันที่ ๒๗ พฤศจิกายน พระพุทธศักราช ๒๔๖๒
วันพฤหัสบดี ขึ้น ๘ ค่ำ เดือน ๑๐ ปีมะแม
สัมฤทธิศก จุลศักราช ๑๒๘๑

การทำนา

เรื่องที่ชนใจ ฟังกันมากในเวลานี้ก็มีการทำนาเปนส่วนใหญ่ ตั้งแต่มีข่าวว่าการทำนาในบ้านเมืองเรามีนี้มีอาการค่อนข้างจะน่าวิตา โดยเกิดความเสียหายมากกว่าที่จะได้ผลดี ก็กระทำให้เกิดความวิตกวิจารณ์กันไปต่าง ๆ นา ๆ ใช่แต่เท่านั้น ยังเปนตรณีย์ทำให้ข้าวแพงขึ้นอีก เราเข้าใจกันว่าถ้าการทำนาไม่ได้ผลดีบ้างแล้ว ข้าวก็จะแพงยิ่งกว่าที่เปนอยู่แล้วในบัดนี้

ข่าวตรงที่ได้ทราบมาอันเดียวด้วยการทำนานั้น ไม่ว่าจะเปนข่าวที่ส่งมาจากที่ใด ล้วนแต่บอกอาการเรื่องการทำนาไม่ได้ผลดีทั้งนั้น บางแห่งถึงแต่ปรากฏว่าเนื่องจากการทำนาไม่ได้ผลดีราษฎรก็อพยพไปอยู่ที่อื่น เพื่อหาทางประกอบการทำมาหากินให้คอยยังชั่วชีวิตนั้น บางแห่งก็มีข่าวว่าเพียงในเวลานี้ก็อัตคัดข้าวเสียแล้ว แม้การทำนาปีนี้ไม่พื้น ก็อาจจะถึงแก่เกิดความกันดารในปีหน้าได้

ที่กล่าวว่าการทำนาไม่ได้ผลดีนั้นคงเปนความจริงอยู่มาก เพราะว่านอกจากจะเกิดเสียหายด้วยเหตุอื่น ข้อสำคัญยังอยู่ที่ไม่มีน้ำพอจะหล่อเลี้ยงต้นข้าว เช่นทางจังหวัดในมณฑลอยุธยาเปนต้น ซึ่งในระหว่างปีย่างบ้านเมืองกำลังทำการช่วยเหลือ มีการขุดตำบลหรือสูบน้ำเข้านา ส่วนประตูน้ำบางแห่งก็ต้องมีเปนกำหนดนาน ๆ บางแห่งก็เปิดเพียงวันละครั้ง ถึงกระนั้นก็ยังไม่มีน้ำพอที่จะเลี้ยงต้นข้าวได้ และมีผู้ที่ควรเชื่อถือเล่าให้ฟังว่าต้นข้าวในท้องนาตามจังหวัดในมณฑลนั้นใน โดยมากแห้งเหี่ยวและไหม้ลงตายทุกวัน จนเกินกว่าที่ศาลหมายได้จำอาจจะมีหวังว่าจะฟื้นขึ้นได้อีก

ทางมณฑลฝ่ายเหนือนั้นเล่า ผู้ที่ไปตรวจดูมาแล้วกล่าวว่า ข้าวในนาค่อยข้างจะมีส่วนเสียหายมากกว่าที่จะได้ซึ่งในเวลานี้ข้างเข้าฤดูหนาวแล้ว ส่วนอีไม่ใคร่มีคนลงมาเลย ข้อที่ร้ำร้านก็ด้วยเหตุที่นาทางฝ่ายเหนือเปนนาดอนเสียโดยมาก ถ้าไม่ได้อาศรัยส่งคนลงมาบ้างแล้ว ก็ยากจะหาทางไขน้ำเข้าไปในนาได้ ดังนี้ต้นข้าวก็เลยไหม้ลงตายทุกจัง

ตามรายงานการทำนาสำหรับมณฑลชั้นในทั้ง ๖ ประจำสัปดาห์สุดท้ายแห่งเดือนตุลาคมที่กระทรวงเกษตราธิการได้ประกาศแล้วนั้น คงจะเปนพยานอันหนึ่งซึ่งถ้าจะนำจำนวนเนื้อที่ที่ได้ทำนามาแสดงว่าการทำนาในมณฑลเพียงสิ้นเดือนตุลาคมนั้นเปนอย่างไรบ้าง

ในมณฑลกรุงเทพฯ ได้ทำนาไปแล้วประมาณ ๖๒๔,๘๐๐ ไร่ มณฑลอยุธยา ๒,๕๖๗,๖๐๐ ไร่ มณฑลนครไชยศรี ๑,๗๘,๗๗๐ ไร่ มณฑลราชบุรี ๗๖๐,๑๒๐ ไร่ มณฑลปราจินบุรี ๑,๔๐๐,๗๐๐ ไร่ มณฑลนครสวรรค์ ๑๐๗,๖๗๕ ไร่

ตามจำนวนประมาณเนื้อที่ที่ได้ทำนาแล้วดังกล่าวนี้ โดยมากมีหมายเหตุแสดงว่าการทำนาไม่ได้ผลดี ด้วยขาดน้ำจะหล่อเลี้ยงต้นข้าว นี่ในมณฑลอยุธยาแล้วก็ปรากฏว่าผลของการทำนานี้ทรามไปกว่ามีกลายมากทีนัก มีน้อยแห่งที่สุดที่พอจะมีหวังว่าจะได้ข้าวดีบ้าง ส่วนในมณฑลกรุงเทพฯ นั้น นอกจากจังหวัดสมุทปราการแล้ว ก็ไม่มีจังหวัดใดในมณฑลนี้ที่การทำนาจะไม่เลวไปกว่ามีกลาย ถึงแม้มณฑลนครไชยศรี ราชบุรี, ปราจินบุรี, และนครสวรรค์ ก็มีฐานะเช่นเดียวกัน คือเสียหายมากกว่าที่จะได้ผล

ก็เมื่อการทำนาเปนไปดังกล่าวนี้แล้ว ถ้าเอาการที่ย้ายทางราชการกำลังทำช่วยเหลืออยู่นั้น อาจจะช่วยฟื้นการทำนาให้ค่อยยังชั่วขึ้นได้แล้ว ข้าวในปีนี้ก็คงจะได้ผลบ้างพอมั่ง อย่างไรก็ดีถ้าเมื่อข้อนี้เปนความหวังได้แน่นอนแล้ว ก็ไม่น่าจะคิดเดือนเกินไป ด้วยคงจะไม่ถึงแก่เกิดความกันดาร จึงควรคอยฟังข่าวตรวจต่อไป

"แอ็กซ์"

ข่าวกรุงเทพฯ

ขนาดของเรือ

ตามที่เราเคยนำข่าวลงแล้วว่า พระภักดีนรเศรษฐ์ จะกระทำพิธีนำเรือที่สร้างขึ้นใหม่ลงน้ำที่ตำบลบางโคล่ จังหวัดพระประแดงในเวลาบ่าย ๒ ล. ท. วันที่ ๒๗ เดือนนี้นั้น จดหมายเพิ่มเติมว่าเรือลำนี้เปนลำที่ ๓ ที่ได้สร้างขึ้น มีขนาด ๒๐๐ ฟีต กว้าง ๓๕ ฟีต ๒ นิ้วลึก ๗ ฟีต ๒ นิ้ว บรรทุกได้ ๑๐๐๐ ตัน ส่วนเรือลำที่ ๔ ซึ่งกำลังสร้างอยู่นั้นก็เข้าใจว่าจะได้นำลงน้ำในเร็ว ๆ นี้เหมือนกัน

ราชทูตอังกฤษคนใหม่

ด้วยตำแหน่งราชทูตอังกฤษประจำกรุงสยามซึ่งยังว่างอยู่ตั้งแต่ท่านเซอร์เฮอร์เบิต เดอริง กราบถวายบังคมลากลับประเทศบ้านเมืองนั้น บัดนี้ได้ทราบว่ารัฐบาลอังกฤษได้ตั้งนายริดชาร์ด เดอร์ก็ลีมัวร์ เปนราชทูตประจำกรุงสยามแทนต่อไป ซึ่งท่านราชทูตคนใหม่นี้จะได้ลินทางออกจากประเทศอังกฤษราวกลางเดือนธันวาคม

นายริมัวร์ เปนบุตรท่านนายพันเอกลิโอโปลด์ ริมัวร์ ได้แต่งงานกับวิคตอเรียอะเล็กซ์ แซนดรีนา มาบ็อล บุตรีท่านลอดชาลส์เอ็ดเวิดพีคร์รอย และเปนหลานสาวคนใหญ่ของดยุ๊ลออฟสกราฟตัน

นายริมัวร์ได้เคยศึกษาที่โรงเรียนเอตันและแม็กดาเลนที่ออกซ์ฟอด ตั้งแต่เข้ารับราชการมาก็ได้เคยในประจำการอยู่ในตำแหน่งต่างประเทศหลายแห่ง มีกรุงเบอร์ลิน, เวียนนา, เปโตรกราด, โคเปนเฮเกน, กรุงเอ็ก, กรุงปารีส ฯลฯ เปนต้น จึงเราใจว่าเปนผู้มีความสามารถในราชการต่างประเทศเปนอย่างดี

การบินไปออสเตรเลีย

มีข่าวว่านายร้อยเอกรอสสมิตนักบินชาวออสเตรเลียน ซึ่งนำเครื่องบิน ๆ ออกจากกรุงลอนดอนเมื่อวันที่ ๑๑ เดือนนี้ เพื่อบินแข่งรับไปเกาะออสเตรเลียสำหรับรับรางวัล ๑๐,๐๐๐ ปอนด์นั้น คาดคะเนว่าจะมาถึงกรุงเทพฯ ราววันอาทิตย์นี้ แล้วจึงจะบินต่อไปทางแหลมมลายูกรุงถึงเกาะออสเตรเลีย

อนึ่งการบินครั้งนี้จะต้องบินให้ถึงเกาะออสเตรเลียภายในกำหนด ๑๐ วัน ถ้ามิฉนั้นจะไม่ได้รับรางวัลที่กล่าวนั้นเลย

รถยนตรไตนรถลาก

เมื่อวานนี้เวลา ๔ ล. ท. ได้เกิดมีเหตุน่าหวาดเสียวขึ้นรายหนึ่งที่ริมสพานเฉลิมพงษ์ถนนวรจักร์ คือรถยนตร์คันใหญ่ของประปาแล่นมาจากสี่แยกจะไปรับคนงานและของเครื่องใช้ในการต่อท่อน้ำเข้าบ้านคนเดย แต่พอจวนถึงสพานเฉลิมก็มีรถลาก (เจ๊กเปนผู้ลาก) สองคันอ้อมลงสพาน บนรถลากทั้งสองคันมีสุภาพสตรีแลนางสาวกับเด็กหญิงนั่งมา ผู้รับรถยนตร์ก็แลเห็นได้ร้องขอทางแตรเพราะไม่มีแตรตามข้อบังคับของการขับรถ ผู้ลากรถก็แลเห็นว่าข้างหน้ามีรถยนตร์แล่นมาเต็มแรง แต่คนลากรถคันหลังหลีกซ้ายทางโดยตนไม่หลีกทางซ้าย โพลไปหลีกทางขวา คนขับรถยนตร์ก็ขับเรื่อยเข้าใจว่ารถลากคันหลังนั้นจะหลีกพ้น แต่หลีกไม่พ้นจึงถูกรถยนตร์เฉียวเอาตัวข้างซ้ายของรถลากเต็มแรง รถลากหัก คนลากลงนอนกลิ้งทุดอยู่กลางถนน เปนน่าอนาถ ผู้หญิงกับแม่หนูที่นั่งบนรถลากได้กระเดนตกจากรถเจ็บบ้าง ร่วมคนเจ็บทั้งเจ็กด้วย ๑ คนด้วยกัน นอกจากรถเสียยังกระจกเงาประดับมุขของผู้โดยสารแตกหักอีกบานหนึ่ง เจ้าพนักงานโรงพักตามยอดเชิญตัวคนเจ็บไปโรงพักและจัดการส่งตัวเจ็กไปยังโรงพยาบาลอีกทางหนึ่ง ผู้โดยสารที่พลอยเจ็บป่วยด้วยนั้นเปนคนมีทรัพย์จึงรักษาตัวเอง เมื่อเกิดเหตุแล้วผู้ขับรถยนตร์ก็ได้หยุดรถลงไปซึ่งจงเหตุการเนให้เจ้าพนักงานทราบ ตำรวจก็ขับรถนั้นไปราชการอย่างพูดให้ฟังข้างบนนี้ เปนความจริงฝ่ายรถยนตร์เดินถูกทาง ผู้โดยสารเคราะห์ร้ายจึงบังเอิญให้เขานั่งรถลากคันที่คนลากไม่รู้จักว่าจะหลีกหลีกทางไหนจะถูกแก้ข้อบังคับของการเดินรถในถนนหลวงคนลากรถที่ไม่ชำนาญแล้วข้อบังคับแล้วดูเหมือนให้นั่งเปล่าก็ไม่อยากนั่งเพราะมันอาจเกิดอันตรายได้หลายอย่าง คนลากรถบางคนใจลำพอง เวลาเห็นรถแล่นมาข้างหน้าต้องการหลีก จะหลีกก็ค่อยมือหยุดหลีกจวนแล้วจริง เพื่อความกระหนองของเขาบางคนทำกระโดดขึ้น ๆ ลง ๆ ในตามทางมีผู้นั่งรู้สึกอาย ได้ตกในแม่น้ำ และชักหัวเสียก็เห็นเขาหลีกรถหยุดหลีกต้นการตรวจให้คนลากรถประฏิบัติให้ถูกตามข้อบังคับดูเหมือนเวลานี้ก็จะเชิญไปสถานีตำรวจ ถ้านายตรวจแพนกรถลากจะตรวจตราก็สมควร ข้อสำคัญอยู่ที่ต้องให้ได้คนรู้ระเบียบของการลากรถมากที่สุด เพราะว่าเวลานี้จะขนสินค้าต่าง ๆ มีมากออกสับสน เมื่อสักแต่ลากรถได้เท่านั้นจะน้อยกันรู้วิถีดินทรีย์ผู้โดยสารมิได้เลย เวลาแต่นี้ไปเอกสิทธิ์ทำมาเกิด

ประกาศเสนาบดีกระทรวงพระคลังมหาสมบัติ โดยกระแสรความในพระราชบัญญัติ มาตราทองคำ เพิ่มเติมพระพุทธศักราช ๒๔๖๒ ฉบับที่ ๓

เสนาบดีกระทรวงพระคลังมหาสมบัติรับพระบรมราชโองการใส่เกล้าใส่กระหม่อมประกาศให้ทราบทั่วกันว่า ตามความในพระราชบัญญัติมาตรทองคำเพิ่มเติมพระพุทธศักราช ๒๔๖๒ ฉบับที่ ๑ มาตรา ๒ และมาตรา ๑ นั้น

กรมพระคลังมหาสมบัติที่กรุงเทพฯ จะจ่ายเงินตราอันชอบด้วยกฎหมายเปนค่าแลกทองคำซึ่งมีผู้ส่งให้กระทรวงพระคลังมหาสมบัติทางต่างประเทศ ตามพิกัด ๑ บาท ๑๔ กับสตางค์ (เก้าบาทกับสิบสี่สตางค์) ต่อบอนด์นั้นกว่าจะได้ประกาศเปลี่ยนแปลงต่อไป

หอรัษฎากรพิพัฒน์
ประกาศมาณวันที่ ๒๑ พฤศจิกายน พระพุทธศักราช ๒๔๖๒
(ลงพระนาม) กิติยากรวรลักษณ์
เสนาบดีกระทรวงพระคลังมหาสมบัติ

กระไดมาสามยอดแล้ว

เราทราบข่าวว่าในวันสองวันนี้ มีคนที่อยู่ท้องที่อำเภอสามยอดเปนโรคอหิวาต์กันบ้างแล้ว เจ้าพนักงานกองแพทย์ศุขาภิบาลได้จัดการรักษาพยาบาลคนที่เปนอหิวาต์อย่างแข็งแรง เจ้าพนักงานรักษาความสอดใส่ในกรมศุขาภิบาลเหนื่อยมากกว่าเพื่อน เพราะเกิดโรคร้ายขึ้นไม่ว่าที่ใด ต้องไปตรวจดูแลอุบัติอาตในที่นั้นทุกครวง

โรคอหิวาต์มักเกิดเมื่ออากาศร้อน ถ้าน่าหนาวแล้วดูเหมือนจะไม่ใคร่มีโรคชนิดนี้ แต่หมู่นี้กลับได้ยินข่าวคนเจ็บด้วยโรคอหิวาต์หนาขึ้น เห็นจะเปนเพราะอาหารการกินก็เปนได้ ด้วยว่าทางมณฑลพิศณุโลกปรากฏแล้วว่าชาวบ้านอัตคัดข้าวจึงต้องกินหัวมันตามป่าและขุดผักต่าง ๆ เหมือนข้าวรับประทาน ทำให้ท้องเสียโรคอหิวาต์เอยพลอยซ้ำเติมเอาเมื่อใครเปนขึ้นก่อนก็อาจติดต่อกันแพร่หลายได้ต่อ ๆ ไป สัปดาห์ก่อนข่าวว่าเกิดอหิวาต์ขึ้นที่จังหวัดธนบุรี แต่ยังนี้ยังเงียบ ครั้นมาเวลานี้จึงกระโดดมาฝังพระนครคือคนที่อยู่ในอำเภอสามยอดเปนกันบ้างแล้วดังกล่าวข้างบนนี้ แต่ด้วยความสามารถของแพทย์ศุขาและแพทย์กรมสาธารณสุข จะป้องกันโรคนี้ให้อยู่มือเช่นเคยมาแล้วนั้นได้

ชาวจังหวัดพระนครมีน้ำประปาใช้และบริโภคอยู่แล้ว เมื่อไม่ขัดข้องจริงก็ควรอย่าบริโภคน้ำคลองหรือน้ำสระนอกจากน้ำได้บาดาลเลย จงสังวรกระทำให้ถูกกับคำแนะนำที่ว่าด้วยสมุทฐานของอหิวาตกะโรคซึ่งเจ้าพนักงานพิมพ์แจกทั่วทุกครอบครัว อนึ่งเมื่อใครเปนโรคนี้ขึ้น ผู้ปกครองหรือผู้อยู่ร่วมบ้านกันนั้น ต้องรีบนำความแจ้งแก่เจ้าพนักงานโรงพักหรือโรงพยาบาลให้ทราบทันทีอย่าคาใจเลยเปนอันขาด เพราะอาจจะเสียการหลายอย่างนัก ถ้าพูดตามผู้ที่เคยผ่านมาในโรงชนิดนี้มาแล้วเราว่า คนพยาบางทีดี คนอยู่ใกล้คนเจ็บทีดี เมื่อตกใจคราวเกินไปมักติดโรคนั้นได้ง่าย

(น่า ๓–๖–๗ มีข่าว)

พึ่งตกเข้ามาใหม่

สายรัดใส่เลื่อน (ของอเมริกัน) อย่างมีสปริงนั้นใช้ได้ทั้งซ้ายทั้งขวา มีขนาดต่าง ๆ ราคา ๑๐–๑๒ บาท

กับมีนาฬิกาข้อมือเรือนทองนอกอย่าง ๗ กรัต และ ๑๔ กรัต รูปทรงสวยงามมีรูปต่างกันตั้งสิบกว่าชนิด เหมาะสำหรับท่านสุภาพบุรุษแลสตรี ราคารับรองว่าถูกกว่าที่อื่นทั้งหมด

น้ำหอมซึ่งทำจากประเทศฝรั่งเศส และน้ำมันหอม (ชาวสวิสเซอร์แลนด์) ตาเข้ามาใหม่มีกลิ่นต่าง ๆ กัน เช่นมะลิ, ไอริน, กุหลาบ, สายหยุด, มูเก, จันกระพ้อ ฯลฯ สำหรับท่านซื้อไปทำน้ำหอมเอาเอง

ห้างเยาวราช จำกัดสินใช้

ถนนเยาวราช จังหวัดพระนคร

ต. ๒๗/๑/๖๒

เดือนจะได้เท่าแล้ว เรื่องที่ ๒ ของด้านเหรียญทอง ชาติสปานิชจับไกเซอร์ เปนทั้งนิศัยและกรรมสิทธิ์ จะถายได้แต่นครเชษมเอสาราเท่านั้น

บริษัทภาพยนตร์นาครเชษม

ไทรศัพท์ ๑๑๔ ตั้งอยู่ที่โรงหนังญี่ปุ่นหลวงเก่า ตำบลวัดดิก

เปลี่ยนโปรกรามใหม่สำหรับวันพุธที่ ๒๖ ถึงวันศุกร์ที่ ๒๗ เดือนนี้

"ไปนครเสียเถอะ"	(จับใจ)	มี ๕ ม้วนต่อ
"มาเรียนเสียใหม่"	(เมดโทร)	มี ๕ ม้วนต่อ
"ใครเปนที่หนึ่ง?"	ตอน ๑–๔	รวม ๔ ม้วนต่อ
"ดอกปานตะ"	(ตราไก่)	มี ๑ ม้วน

หนังกลางวันฉายตามโปรกรามนี้แต่วันพฤหัสบดีแลบ่ายวันเสาร์

โรงหนังนาครศรีธรรมราช สาขาที่ ๑

ไทรศัพท์ที่ ๑๑๕ ตั้งอยู่ที่ตลาดใหม่ เหนือสามแยก เยื้องศาลเจ้าทางตุ้งข้าม

เปลี่ยนโปรกรามใหม่สำหรับวันพุธที่ ๒๖ ถึงวันศุกร์ที่ ๒๗ เดือนนี้

"ถ้ำนทาลอบ"	ตอน ๕ ถึง ตอน ๘	รวม ๔ ม้วนต่อ
"ใครเปนที่หนึ่ง ?"	ตอน ๑–๔	รวม ๔ ม้วนต่อ
"อ้ายคนพรยศ"	(ชนิดจับใจ)	มี ๕ ม้วนต่อ

กับยังจะมีของถมพกต่าง ๆ ตั้งหลายร้อยอย่างตามแต่ท่านจะเลือกได้ ได้ตั้งไว้เว้อย่างพรูเรา เชิญท่านมาชมดูสิ่งของต่าง ๆ มากมายราวกับห้างขายของเครื่องใช้สำหรับให้ท่านเลือกเปลี่ยนเอาตามชอบใจ

นายรุนได้ ผู้จัดการทั่วไป

ต. ๑/๑/๖๒

จีนโน สยามวารศัพท์

วันที่ ๒๖ พฤศจิกายนพระพุทธศักราช ๒๔๖๒
วัน พฤหัสบดี วัน ๕ ค่ำ เดือน ๑๐ ปีมะเมีย
ศักราชศกจุลศักราช ๑๒๘๐

ข่าวโทรเลข

(โทรเลข รอยเตอร์)

หนังสือ สัญญา สงบ ศึก

กรุงลอนดอน วันที่ ๒๐ พฤศจิกายน ผู้ ส่ง ข่าว โทรเลข รอยเตอร์ ที่ กรุง ปารีส โทรเลข มา ว่า สภา สันนิบาตชาติ สูงสุดได้ กำหนดเอา วัน ที่ ๑ ธันวาคม เปนวันที่ นำ หนังสือ สัญญา สงบ ศึก ออก ใช้ ในบัดนี้ สภา กำลัง จัดวางโครง การต่าง ๆ เพื่อจำ จะ ใช้ ให้ มีอุปสัก ขัด ขวาง ต่อ การ นำ หนังสือ สัญญา สงบ ศึกออก ใช้ ซึ่ง ถ้าประเทศ สหปาลีรัฐ อเมริกา จะ ต้องงด กระทำ ศาร รับรอง สัญญา นั้น

การ บิน ไป ออศเตรเลีย

เครื่องบินชนิด แบลก เบิร์น ที่ ให้ ชื่อว่า "ลงการู" ซึ่ง นาย ร้อยโท เฮ็นเดิลวิด เดิลมส์ เปนผู้ นำ ออก บิน นั้น ได้ ออก จาก เมือง เฮ่นส์โอว์ (ใน มิดเดิลเซ็กซ์) เพื่อ บิน แข่ง วัน ไป ยุ เกาะ ออศเตรเลีย แล้ว ตั้ง แต่ วัน ที่ ๑๖ เดือน นี้ เปน ต้น มา ไม่ ได้ รับ ข่าว คราวอย่าง ๑ อย่างใด ถึง นายร้อยเอก แม็คด์ ฟิวส์ นัก บิน ชาว ออศเตรเลียน ผู้ ซึ่ง ได้ นำ เครื่องบิน ออก จาก เมือง เฮ่นส์โอว์ เมื่อ เช้า วัน ที่ ๑๖ คุลาคม เพื่อ บินแข่งขัน รับ รางวัล เดียว กัน กับ นาย ร้อยโท วิดเดิลมส์ นั้น เลย เมื่อวันที่ ๑๖ เดือน นี้ มี ข่าวเล่าลือมา ว่า เขา ได้ นำ เครื่องบิน ลง ที่ เมืองเมลเบิรน์ เหตุ อันเงียบ โดย อาการ แปลกปลาด ทั้ง นี้ กระทำ ให้ บรรดา หนัง สือ พิมพ์ต่าง ๆ ออก ความ เห็น ไป ตาม ๆ กัน

(โทรเลขยาวาศ)

รัฐประศาสตร์ ของฝรั่งเศศ

กรุงปารีส วัน ที่ ๑๒ พฤศจิกายน หนัง สือพิมพ์ แห่ง กรุงปารีส โฆษนา ถึง การ ที่ จอม พล ฟอช จะ ได้ รับ เลือกตั้ง จาก สภา ที่ ปรึกษา ราชการ แผ่น ดิน เพื่อ เปน นายก แห่ง แว่น แคว้น ฟินแลนด์

เรื่องแคว้น ลำ น้ำ ไรน์

นาย แคดวิด.ล จะ ได้ รับ ตำแหน่ง เปนนายก แห่ง กอง ร้า หลวง ประจำ แคว้น ลำ น้ำไรน์ และนาย เซด จะ ได้ รับ ตำแหน่ง ในพระหลวง โยธาธิการ แทน เขา ต่อ ไป

สภา อิตาเลียน

กรุงโรม: การ เลือก ตั้ง แห่ง สภา อิตาลียน ปรากฏ รายการ แทงสม ชิก ที่ได้ รับเลือก แล้ว ดัง นี้ :— คณะ โซเชียลิสต์ ๑๕๖ นาย คณะ คาโทลิคส์ ๑๐๐ นาย คณะลิบอรัลส์ ๑๐๐ นาย คณะ ดีโมเครตส์ ๑๕ นาย คณะดิโมเกรตส์ ๒๐ นาย คณะรีบับลิคกันส์ ๗ นาย คณะ คอมบัตแตนส์ ๒๐ นาย คณะ ศรีสเตียน ดิโมเกรต ๑ นาย คณะเนชันนัลิสต์ ๒ นาย คณะ อินดีเพ นเดินส์ ๑ นาย [illegible] ๑ นาย [illegible] ๑ นาย ผู้ที่ไม่ [illegible] มีจำนวน ๑๐ นาย

แจ้งความ

รอบ ใจผู้ ที่ให้ เงิน เรี่ยราย ซื้อปืนให้ เสือป่า

ด้วย เมื่อ วันที่ ๒๕ พฤศ จิกา ยนพระพุทธศักราช ๒๔๖๒ ได้ มีผู้ นำ เงินมาให้ สำหรับ ซื้อปืนให้เสือป่า ดังรายนามต่อไปนี้

๑ นาย บุญ เลี้ยง ต่อง กุศล นักเรียนสยาม ประ เทศ สหปาลีรัฐ อเมริกา ๕ บาท

๒ นาย ห้วย ซัม ผู้จัด การ โรง ลี่ ไฟ ยี่ ห้อ ไท เฮ่ง เฮ่ง ๑๐๐ บาท

๓ นายไย เจ้า ของโรง ลี่ ไฟ ยี่ ห้อ ไท เฮ่ง เฮ่ง ๑๐๐ บาท

๔ นายเรย เอร. อับ ดุล ราฮิม ๒๕ บาท

๕ หลวง สุวรรณกิจ ชำนาญ ๒๐๐ บาท

๖ พระพิทักษ์ เทพินทร ๑๐๐ บาท

๗ นายนาวาตรี พระยา ราชมกุด ร.น.ต. ๑๗๐ บาท

๘ คุณ หญิง ราชมกุด ๙๐ บาท

รวม เงิน ๗๕๐ บาท

ยอด ยกมา แต่ วัน ที่ ๒๔ เงิน ๒๗๗,๕๗๐ บาท ๕๒ อตางค์

รวมทั้งสิ้นเงิน ๒๗๗,๑๑๑ บาท ๕๔ อตางค์

ข้าพเจ้า ขอ แสดง ความ ขอบคุณ ท่านทั้งหลาย ที่ กล่าว นามมา แล้วนี้ ซึ่งเปนผู้ ที่มีน้ำใจ จำได้ เสีย สละ ทรัพย์ เพื่อประโยชน์ ให้แก่ ชาติ ขอขอบ โมทนา ใน การ กุศล อันประเสริฐ นี้ ขอ ให้ ท่านทั้งหลาย จงมีความเจริญศิริสวัสดิ์ผ่องแผ้วด้วยอายุ.วรรณ. สุข. พละ. จะ มี ความ ประสงค์ สิ่งใด ขอให้เปน ผล สำเร็จ ตาม ความประสงค์จำนงหมายจงทุกประการ

กรมบัญชาการคณะเสือป่า

แจ้งความ มา ณ วัน ที่ ๒๒ พฤศจิกายน พระ พุทธศักราช ๒๔๖๒

(ลงนาม) พระยา นนทิเสน สุทธภักดี
นายพล เสือป่า
เสนาธิการ เสือ ป่า

ลคร ปราโมทัย

เสาร์ อาทิตย์ ที่ ๒๗—๒๘ นี้

บรมสนุก ! มหา สนุก !

จะเล่นเรื่อง พระเจ้า บิ๊กอไม่ ใช่ พระเจ้า บิ๊กอ ของปรีดาลัย แต่เปน เกร็ด ของ ตำนานหมา เหมือน กัน แต่ ดีกว่า เรื่อง อำมาตย์ทรยศ หลาย เท่า กิน ใจ และเนื้อกเย็นทุก ฉาก พระ แต่ นาง แต่งตัว ทรู หราออกหมด ทุก คน

ลคร แขก แล งิ้วเจ๊ก

สลับ ฉาก

โดย ครู แขก แลครู เจ๊ก, ต่อน รบ รันและ โพ เราะ อีก แปลก ที่ สุด !

นาง ลำวประสาร กับ นางลำว อุไทย เต้น เต็ก ออกคู่ น่า เอ็นดู จะว่า ลำดัด เรื่อง สยาม กับมหา องคราม ตอน ๕—๖ (ต่อ) กายกรรมสั่งศล ตอน จบ ! เจ้าข้า พ้อง. เฉลียวประสม และ วงศ์ ได้ เดียว ทำต่าง ๆ นุ่ม นวนนอก จาก นี้ ยัง มี ราย กรรม แบบ ภาพ ยนตร์ หมู่ ๑๐ คน อีก

๑. ๑๕—๗—๖๒

อัตรา แลก เงิน ของแบงก์ นั้น

เงิน สยาม ๑๐๐ บาท

เปน เงิน ฮั่งเฮ่ง	๑๐๐
เปน เงิน เหรียญ อเมริกัน	๗๑ เศษ ๑ ส่วน ๔
เปน เงิน อินเดีย	๑๐ เศษ ๑ ส่วน ๔
เปน เงิน เหรียญ สิงคโปร์	๑๐ เศษ ๑ ส่วน ๔
เปน เงิน เหรียญ ฮ่องกง	๑๑ เศษ ๑ ส่วน ๑

แจ้งความ

ยา ตองเอ้ หมึง เอ้งฮกท๊อง

(ห้าง ใต้งรน ฮวด ถนน ราช วงษ์ เปน เจ้ายศ์)

ยาตองขนาน นี้ได้ มีชื่อ เสียงอุไรยมาช้า นาน แล้ว ประ กอบ ด้วย เครื่อง ยาที่มีสรรพ คุณ บำรุง โลหิต แล บำบัดโรคทั้งหลาย มาก กว่า มาก จึง ได้ รับ ความ ชมเชยจาก ผู้ ที่ เคย ใช้ ตาม หัวเมือง ท่าค้าขายต่าง ๆ แต่ ผู้ ว่า ราช การ จัง หวัด เอ้หมึงก็ได้ ให้ หนัง สือยก ย่องตั้ง ออกประกาศห้ามมิให้ ใคร ทำปลอม ทั้ง ท่าน หมอ ชีไวตันนายแพทย์ ใหญ่ แห่ง โรง พยา บาล รอง ศุราจังหวัด เอ้ หมึง ได้ เอายาตอง นี้ไปตรวจโดย วิธี แยกธาตุ แล้วให้ หนังสือ สำคัญไว้เปน หลักฐาน มีใจ ความดังข้าพเจ้าจะได้กล่าว แต่ดังเขปว่า

ศุราที่ตอง อวัน เปน ศุรา เกาเหลียงอย่าง แท้ ที่ตั้งงาจากเมืองจีน มิได้ มี หัวกอซ่อของเกาะไตหวันเจือปนเลย ส่วนเครื่องยาต่าง ๆ ก็ล้วนเปน สิ่งที่บำรุงโลหิต อาจทำให้ มันสมอง ชุ่มชื่นกระเพาะอาหารมีกำลังแรง แรง สามารถบำบัดโรคที่มีอาการเมื่อย ขบ ว่อน เพลียไม่ อยากรับ ประ ทานอาหาร เปน ต้น ฯ ลฯ

มีราย ตาม ร้าน ราย ย่อย ขอ เชิญท่านศุภาพ บุรุษ แล ศุภาพ สัตรีตองใช้ ดูก็จะเห็นคุณของ ยานี้ ได้ทันที

๑. ๑๗—๗—๖๒

คดีดำ ที่ ๖๗/๒๔๖๒

ประกาศ

ศาลไบริสภาแพนกต่างประเทศ

ด้วยความแพ้ ระหว่าง นายจองเฮ้า สัปยุก อังกฤษโจท นายเฉียงกี กับ พวก จำเลยเรื่องเรียก เงินที่ จำเลยกู้ ไป ๒๐๐ บาท คดีเรื่องนี้ โจท นำ นัก การไป ส่งหมาย กับ ตำนาพ้องให้ นายเฉียงกี จำเลยไม่ ได้ โดยไม่ทราบ ว่า นายเฉียงกี จำเลยไป อยู่ ตำบล ใดโจทจึง ขอให้ ศาลออกหมาย เรียกนายเฉียงกี จำเลยโดย ทาง โฆษนาในหนังสือพิมพ์

เพราะ ฉนั้น ศาล จึง ประกาศ โฆษนาในหนังสือพิมพ์ แทนหมาย เรียกให้ นาย เฉียงกี จำเลย ไป แก้ คดี ใน วัน ที่ ๑๗ ธันวาคม พ.ศ. ๒๔๖๒ (ถ้า มาไม่ ให้ ใบรับที่ จำศาล) ถ้า นายเฉียงกี จำเลย ไม่ ไป แก้ คดี โจท ตามกำหนดใน ประกาศ นี้ แล้ว ศาล จะ ถือว่านายเฉียงกี จำเลย ขาดนัด ศาล จะจัดการพิจารณา คดี ของ โจท ไป ตาม กฎหมาย

พระราชศาสตร์วิมลนัย
ผู้พิพากษา

ประกาศ มา ณ วัน ที่ ๑๗ พฤศจิกายน พระพุทธศักราช ๒๔๖๒

๑. ๑๗—๗—๖๒ ๑. ๑.

ยา เม็ด ดำ เพ็ญภาค

ยาเม็ดดำเพ็ญภาค เปน ยา อย่าง ศักดิ์สิทธิ์ สำหรับแก้ ไข้ เปลี่ยน ฤดู ให้ มี อาการครั่นเนื้อ ครั่นตัว ปวด หัว ตัว ร้อน หรือไข้ พิศม์ ไข้ เหนื่อ ไข้ กาฬโรค เมื่อแรกเปน ไข้ จับ อั่น สบัด ร้อน สบัด หนาว จับ เปน เวลา ไข้ เรื้อรัง แก้ ปวด ศีร์ษะ ไข้ หวัด (อินฟลูเอนซา) เรื้อม ซึม เมื่อย ปวด ทั่วกาย แก้ไข้ กำเดา ปวด เวียน หนักศีร์ษะ เปน กำลัง ตัว ร้อน เท้า เย็น มือ เย็น ภาย นอก รู้ สึก หนาว ภายใน ร้อนกลุ้มอึดเพ้อ คลั่ง ไข้ ที่ คน ตาย จาก โรค อหิวาต์ ใหม่ ๆ ควรใช้ ยา เม็ด ดำ เพ็ญภาค นี้ กับไข้ ตา ละ ลาย ด้วย น้ำ ชาว ข้าว ถอน พิศม์ ผี พิศม์ กาฬ อัน มี อาการ บวม แดง ในที่ ต่าง ๆ ประการ ต่าง ๆ ที่ กล่าว มา นี้ มหาชน ได้ ท ย เพราะ ยานี้ นับ จำนวน ตั้งหมื่น แสน ดัง เมื่อ ปี กลาย นี้ เปน ตัว อย่าง (พ. ศ. ๒๔๖๑) เฉพาะ เพียร์บุรี เมืองเดียว เท่า นั้น เม็ดดำ เพ็ญภาค ขนาน นี้ ยัง จำหน่าย ได้ ดั่ง ร้อย โหลคลับ กว่า (เปนไข้ หวัดใหญ่ อินฟลูเอนซา) ด้วย อำนาจ สรรพ คุณ อันศักดิ์ สิทธิ์ ของ ยานี้ ถึงกับได้ ชื่อ เสียง ว่า เปน ยาคู่ บ้าน ไทย เพราะ เปน ยา ที่ เหมาะ แก่ ดิน ฟ้า อากาศ ของประเทศ เรา ยิ่ง นัก ฤดู หนาว ฤดูหนาว ที่ ทั้ง หลาย จะ มี ไว้ ประจำ บ้าน เปน อย่าง ยิ่ง เพราะ เมื่อ มี ผู้ หนึ่ง ผู้ ใด เมื่อ รู้ สึก ว่า ครั่นเนื้อ ครั่นตัว ปวด หัว ตัว ร้อน แล้วรับ ประทาน ยานี้ เสีย แต่ ต้น มือ สัก ครั้ง ๒ ครั้ง ก็ จะ หาย ราว ปลิดทิ้ง

อนึ่ง ขอ แนะ นำ ว่า ผู้ เปน ไข้ ไม่ ควร รับ ประทาน กล้วย หรือ อาหาร ที่ แข็ง เหนียว รับประทาน ครั้ง ละ ๑—๕ เม็ด วัน ละ ๒ เวลา ถ้า ไข้ จับ กิน ก่อน เวลาจับ ถ้าไข้ คลุม เครือ ให้ กิน เมื่อ เวลา อ่าง

ข้อ สำคัญ จง อย่า ลืม เรียก ชื่อว่า ยาเม็ดดำเพ็ญภาค จึงจะได้ ยา ที่ แท้ เพราะ มีผู้ ทำเล ใช้ ชื่อ ยา เม็ด ดำ หลาย สิบ ขนาน ทุก ๆ ขนาน ย่อม ไม่ เหมือน กัน ซึ่ง แล้ว แต่ ความ สามารถ ของ ผู้ ผสม และใช้ ตัว ยา ราคา ตลับ ละ ๑ บาท ๒๕ อตางค์ ต่าง เพ็ญภาคกุล บุตรี นายแบะ เต็ก เฮ่งหุ้น ผู้ ผสม

ณะ ที่ ห้าง ขาย ยา เพ็ญภาค ๑๘๙—๑๙ ๑
สี่แยก ราชวงษ์ ถน ง เยาวราช

๑. ๑๗/๗/๖๒ ๑. ๑.

ชื่อ ใบ ไร้ แล้ว ถ้า เสีย จุดไม่ ได้ รับ รอง แก้ ให้ มี ใบ รับ ประกัน ดั่ง ๑๐ มี คือ— (ตะเกียง เจ้า พยุห์) หรือ สตอมติง อย่าง เก่า หรือ อย่าง ใหม่ ใช้ เดียว หรือ ๒ ใช้ แต เตรียา ธาหลัง หรือ ใช้ สำหรับ ตะเกียง เจ้า พยุห์ หรือ สตอมติง มี ทุก อย่าง ท้าง นี้ จะ ขาย ราคา อย่าง ถูก ที่ สุด ถ้า ท่าน ทั้ง หลาย จะ ต้อง การ ซื้อ ตะเกียง ชนิด นี้ แล้ว เชิญ มา และ ชม กง ต้อง ตา ลง เปน แน เชื่อ แน่ ได้ ว่า พอ ท่าน เห็น ของ หรือ ทราบราคา ที่ ปลื้ม เสีย แล้ว (จะ ทำให้ ท่าน ไป ซื้อ ที่ อื่นไม่ ได้)

แต ท้าง นี้ ได้ รับ เตียง เหล็ก ชนิด เต้าใหญ่ แต เต้าเล็ก (มี สี สวย ๆ) แต รูป ต่าง ๆ มี ขนาด กว้าง ทุก ชนิด ทั้ง ราคา ก็ ขาย ถูก กว่า ที่ อื่น ด้วย

กับ หมวกไหม ปานามา แท้ ของ ท้าง นี้ มา ถึง แล้ว มี ราคา ๑๕—๑๗—๑๙—๒๕ ๒๗—๓๐—๔๕ บาท รูป ทรง สวยงาม มี ท่าน ทั้ง หลาย โดย มาก ที่ ต้อง การ ได้ สั่งไว้ ขอ โปรด เร่ง ถ้า ช้า จะ หมด

แต มี ผ้า ม่าน เรียงใช้ อย่าง ดี กางเกง แพร เสื้อ แพร ขนาด ต่าง ๆ สี ต่าง ๆ มี ทุกชนิด กับมี นาฬิกา ข้อมือ เรือน ทองแท้ เรือนเงิน เรือน นิเกอร์ เครื่องตระเตรียมเครื่อง เพชร รูป ต่าง ๆ มี ทุก ชนิด

ท้าง รัตนมาลา ฯ ท้าง สยามตรีเพชร์

๑. ๑/๑/๖๒

ยาระงับกลิ่นตัว

ตัว [illegible] กิน หมด มีให้ [illegible]

เปนดีรัง เกียจ ของ ชนทั่ว ไป เมื่อ เรามีกลิ่น ตัว แรง จะ เข้า หาใคร และ นั่ง นอน ร่ม ใกล้ใคร ออก รู้ สึก กลัว เขารู้ กลิ่นเปนที่ อัศรี ด้วย ร้าย ใหญ่ ในร้อย มีกลิ่น ตัว แรง มี บางคน ถึงกับ ออก ความ เห็น ว่า อัศรี หรือ บุรุษ คนใดจะ มีรูปโฉม โนมพรรณ งดงาม สักปาน ใด ถ้า มี กลิ่น ตัวแรง ก็ ขาด หมด ความ สวย งาม ท่านจะป้องกันกลิ่นตัว ด้วย น้ำ อบ น้ำหอม อะไร ไม่ได้หมด นอกจาก ยาระงับ กลิ่น ตัว ที่มี จำหน่าย อยู่ ที่ ร้านโรง รับจำนำ ยี่ห้อ ย่อง ฮั่วหลง ถ้า รังรับจำนำ ยี่ห้อ งฮี่ ตำบล ท่าเตียนดังนี้ ท่านนั้น จะรักษา มิให้ ท่าน มี [illegible] ตัว และกลิ่น ที่ ออก จาก รกแร้ อาจ รับ รอง ได้ว่า ท่าน ทาเพียง ๔ ครั้ง เท่านั้น จะหาย ราด ยานี้ มี กลิ่นหอม น่าทา

๑. ๑๗/๑/๖๒

ชีวิต ของ สัตรี

(หมาย เลข ๔๖)

ยา ขนาน น หมอคิ้ม เลี้ยวชีวพ์ ประ กาศ นิยมศัตรีเมืองจีน ขน ผ้าประดิษฐ์ ขึ้น และได้ใช้ ทดลองเห็น ตลาปรากฏ มา นาน มาก มายหลีกศั ระ พรรณา สัตรี ผู้ ใดมีโรคาพาธ เมื่อ ได้ รับประ ทาน ยา ขนาน นี้ ก็ เลื่อมพ้ายทันใจ และ กลับ มี กำลัง ร่าง กาย แข็ง แรง ยิ่งขนกว่า ปรกติ เพราะ ฉนน จึงให้ นาม ว่า ชีวิตร ของ สัตรี ยาขนานใช้ รักษา สัตรีที่มี ระดู เสีย จะเปนที่ มี มากเกินไปหรือ ขาดคราว ที่ เดียว หรือช้าเร็ว ผิด ปรกติ หรือเปนมลิตมดลูกหรือเปนตานในท้องมีอาการจุกเสียด แน่นเพื้อท้องขึ้น เปน กำลัง หรือเมื่อ ขบไปตาม เนื้อ ตัวรั สัก ผื่น หนา มัวตาโมนัก อยากอาหารหรือเกิด จากอาการ โล หิตไม่ พอ ทำให้ อ่อน เพลีย ไม่มีเรี่ยวแรง เหตุนี้ เปน ต้น เมื่อได้ รับยาขนานนี้ ช้าสักวัน จะได้ รู้ สึก มีอาการเจื่อนคลาย โดยเร็ว ทีเดียว

ท่าน ผู้ ที่ปกครองสัตรี ทั้ง หลาย ควร จะจำ ซื้อ ยา ขนาน นี้ไว้ เพื่อ จะ ได้ ซื้อ หา มาไว้ สำหรับ บำ รุง สัตรี ที่อยู่ ใน ความ ปก ครองท่าน เพื่อ บำ บัด โรคไภยของ หล่อน ทั้งให้ มีกำลังร่างกายแข็งแรงสดชื่นด้วย

วิธีรับประทานมื้อละหนึ่งช้อนโต๊ะ ปนกับ น้ำ สุก อุ่น ๆ กิน ภายหลัง อาหาร กำหนดราคา ขวด ละ ๒ บาท เมื่อ ท่านรับประทาน ยานี้ แล้ว อุจาระดำ เพราะ ยาขบของโลหิตใน ร่าง กาย ให้ หมด มนทิล ท่านอย่า ตกใจ

ท้าง ขาย ยา เฮ่ะหลง ถนน เจริญกรุงเล้ง ซ้าย ข้าง โรงเก็บ [illegible]

เล่ม (๓)

แจ้งความ
ของ โรงพิมพ์ จีนใน สยาม วาร ศัพท์

โรงพิมพ์จีนในสยามวารศัพท์ได้ พิมพ์ สมุดเรื่อง อ่านเล่นและเรื่องที่มีแก่นสารต่าง ๆ ขึ้น จำหน่ายโดย ราคา ถูก มาก ส่วนที่ พิมพ์ แล้วมีแจ้งดังต่อไปนี้

(๑) เรื่อง อำนาจแห่งความ รัก ๑ เล่มจบ ราคา จบละ ๔ บาท ๕ สตางค์

(๒) เรื่อง ชีบรรกายลับ ราคา เล่มละ ๗๕ สตางค์

(๓) เรื่อง ชีบ ราชการ ต่าง ๆ ราคา เล่มละ ๗๕ สตางค์

(๔) เรื่อง พระ เจ้า นะไป เดียน ราคา เล่มละ ๗๐ สตางค์

(๕) พงศาวดาร อังเปป ประเทศอังกฤษ ปกแข็ง ราคา เล่มละ ๑ บาท ปกผ้าราคา ๒ บาท ๒๐ สตางค์ ปกอ่อน ๖ บาท

(๖) เรื่อง หมอนิโคลา ราคา เล่มละ ๑๕ สตางค์

(๗) หนายความแห่งพระราชินี เล่ม ๑ ถึงเล่ม ๗ ราคา เล่มละ ๕๐ สตางค์ จบ

(๘) อาการ ของ ประเทศ จีน เวลานี้ ราคา เล่มละ ๑๐ สตางค์

(๙) อำนาจแห่งความมานะ เล่ม ๑ ถึงเล่ม ๔ ราคา เล่มละ ๕๐ สตางค์ (มีต่อ)

(๑๐) น้ำใจของเจ้าหล่อนเล่ม ๑ ถึง ๑๐ ราคา เล่มละ ๕๐ สตางค์ (จบ)

(๑๑) มหาราชินีอะไคราะ เล่ม ๑ ถึง ๕ ราคา เล่มละ ๑๐ สตางค์ จบ

(๑๒) ของสาวพิน้องเล่ม ๑ ถึง ๖ ราคา เล่มละ ๕๐ สตางค์ จบแล้ว

(๑๓) บุตร สาว นายพลตรี เล่ม ๑ ถึงเล่ม ๗ ราคา เล่มละ ๕๐ สตางค์

(๑๔) ปรสัญญ ราว สยาม เล่ม เดียวจบ ราคา เล่มละ ๑๐ สตางค์

(๑๕) คอลดา ปรินเซสส์ เล่ม ๑ ราคา ๑ บาท

(๑๖) สมุดปกราวรองเยอรมัน ราคา เล่มละ ๑๐๐ สตางค์

(๑๗) สมุดปกราว อังกฤษ เล่ม ๑—๒ ราคา เล่มละ ๑๐ สตางค์

(๑๘) เพาลิน เล่ม ๑ ถึงเล่ม ๑๐ ราคา เล่มละ ๑๐ สตางค์ (ซื้อทั้งชุด ๑๐ บาท)

(๑๙) ความ ลับ ของเจ้าหญิง ๔ เล่ม ราคา เล่มละ ๕๐ สตางค์ และ ๔๐—๕๕ สตางค

(๒๐) พระเดชานุภาพ ของ พระเจ้าซาร์ เล่มเดียวจบ ๕๐ สตางค์ เป็นเรื่องความลำบากแห่งผู้ รักษาราชี

(๒๑) ส่งบายพระเจ้าซาร์ เล่ม ๑ ถึง ๑ ราคา เล่มละ ๕๐ ส.ต.

(๒๒) เด็กกำพร้า เล่ม ๑ ถึงเล่ม ๒ ราคา เล่มละ ๕๐ ส.ต.เล่ม ๑—๔ ราคา ๔๐ สตางค์

(๒๓) พงศาวดาร ยุ ปัน เล่ม ๑—๒ ราคา เล่มละ ๑ บาท

(๒๔) ความ สามารถของ ตัดรี เล่ม ๑ ถึง ๕ ราคา เล่มละ ๕๐ ส.ต.

(๒๕) จารบุรุษ เยอรมัน และ ๑๑ สาวหมอ สิน เล่มเดียวจบ ๕๐ ส.ต.

(๒๖) เอ็นเหล็ก เล่ม ๑ ถึง ๕ ราคา เล่มละ ๕๐ ส.ต.

(๒๗) เทพวิดา เล่ม ๑ ถึง ๒ ราคา เล่มละ ๕๐ ส.ต. เล่ม ๓—๗ ราคาเล่มละ ๔๐ สตางค์

(๒๘) ผลแห่งการรบ เล่ม ๑ ถึงเล่ม ๗ ราคา เล่มละ ๕๐ สตางค์ (จบ)

(๒๙) หลานแก้วกำพร้า เล่ม ๑—๒ ราคา เล่มละ ๕๐ สตางค์ (จบ)

(๓๐) คำพิพากษา ของหญิงชรา เล่มถึงเล่ม ๕ ราคา เล่มละ ๕๐ สตางค์ (มีต่อ)

แจ้งความของ
สภากาชาดสยาม

อโรคยา ประมาลาภา นี้เป็นภาษิตซึ่ง องค์ สมเด็จ พระ สัมมา สัมพุทธเจ้า บรมศาสดาจารย์ของเราเหล่าพุทธศาสนิกชน, ได้ตรัสไว้ หมายความว่า "ความ ปราศจาก โรค, เป็นลาภ อันใหญ่ยิ่ง"

ธรรมดาบุคคลย่อมประสงค์ความปราศจากโรค, เพราะถ้าโรคภัยเบียดเบียนแล้ว, ก็ไม่สามารถจะยังชีวิตรไว้ให้ยืนนาน, ทั้งในเวลามีชีวิตรอยู่ก็ไม่สามารถจะประกอบการหาเลี้ยงชีพให้เป็นประโยชน์แก่ตนและชาติบ้านเกิดเมืองมารดาได้

เราผู้นับถือพระพุทธศาสนาย่อมเชื่อว่าถ้าบำเพ็ญกุศลแล้ว ก็ได้ผลดีนำมาซึ่งอายุวัฒนะ คือความปราศจากโรคนั้นเอง ก็ถ้าเราให้เงินแก่สภากาชาดสยาม ผู้ตั้งใจปฏิบัติการบำบัดโรคของประชาชนไม่ว่าชั้นใดทั่วไปดังนี้แล้ว ก็ควรจะหวังได้ว่า การบริจาคเพื่อช่วยการบำบัดโรคโดยตรงฉนั้น คงเป็นกุศลนำมาให้ตัวเราปราศจากโรคเป็นแน่นั้น

เพื่อให้สภากาชาดสามารถทำกิจได้อย่างกว้างขวาง เป็นประโยชน์แก่ประชาชนทั่วไป จริง ๆ นั้น ยังต้องการทุนรอนอีกมากเวลานี้สภามีโรงพยาบาลอยู่โรงเดียวคือ โรงพยาบาลจุฬาลงกรณ์ ก็ต้องการเงินใช้สรอยสำหรับดำเนินการรักษาพยาบาลในสถานที่นั้นปี ๑ ไม่ต่ำกว่าแสนบาท แปลว่าต้องมีสมาชิกสามัญ ผู้ให้เงินประจำปีละ ๑๐ บาทนั้นหมื่นคน หรือมีสมาชิกวิสามัญผู้ให้เงินประจำปีละ ๑๐๐ บาทนั้น,พันคน จึงจะนับว่ามีรายได้พอแก่การใช้จ่ายสำหรับโรงพยาบาล จุฬาลงกรณ์ อย่างแน่นอน

แต่ต้องเข้าใจว่ามีโรงพยาบาลณกรุงเทพ ฯ แต่โรงเดียวนั้น จะเรียกว่าทำการบำบัดโรคให้แก่ประชาชนทั่วพระราชอาณาเขตร์มิได้เลย คนในมณฑลภาคพายัพ, มณฑลอุบล, ร้อยเอ็จ, อุดร, มณฑลภูเก็ตบัตตานีจะมารักษาตัวที่กรุงเทพ ฯ อย่างไรได้เล่า ย่อมไม่สดวกยิ่งนัก จะมาได้แต่ผู้ซึ่งมีทุนรอนมากเจ็บไข้ยังไม่หนักยังเดินทางได้เท่านั้น สภากาชาดจำจักต้องและมีความประสงค์จะตั้งโรงพยาบาลของสภาขึ้นในเมืองต่างๆ ทั่วพระราชอาณาเขตร์ แต่จะทำได้ต่อเมื่อมีรายได้มากคือมีผู้ศรัทธาเป็นสมาชิกเป็นจำนวนนานมายหลายหมื่นคน หรือมีผู้บำเพ็ญกุศลให้เงินแก่สภาเป็นจำนวนขนาดๆ

นอกจากนั้นสภายังมีท่าที่จะสะสมเครื่องยาและเครื่องใช้ในการพยาบาลไว้สำหรับถ้ามีการอุณเฉินจักได้กระทำการช่วยเหลือผู้รับทุกข์ได้ทันที เช่นเมื่อมีอุทกภัย ซึ่งเราได้เห็นมาแล้วเมื่อปีกลายนี้เองถ้าสภาการชาดมีทุนรอนมากพอ แล้ว ก็คงไม่ต้องนิ่งเฉยคงได้ออกช่วยราษฎรผู้รับทุกข์ทันที ปีกลายนี้สภานิ่งเงียบก็เพราะอะไรเล่าเพราะไม่มีทุนนั่นเอง

ที่กล่าวมานี้ก็เพื่อแสดงให้เห็นโดยย่อว่า สภาการชาดยังต้องการเงินอีกมากหลาย และถ้าได้เงินมาแล้วคงไม่เก็บนิ่งเฉย มีทางที่จะใช้ให้เป็นประโยชน์เต็มจริงแก่ประชาชน กำหนดทางไว้เสร็จแล้วสามารถจะดำประโยชน์ให้เห็นทันตาทีเดียว ขอแต่ให้ได้เงินมาเถิด

ชนโดยมากในกรุงเทพ ฯ คงได้เห็นหรือ รู้สึก แล้ว ว่า โรงพยาบาลจุฬาลงกรณ์ของสภาได้ทำประโยชน์เพียงใด จะให้นึกดูเถิดว่า ถ้าได้มีโรงพยาบาลเช่นนี้ ในเมืองต่าง ๆ ทั่วพระราชอาณาเขตร์จะเป็นประโยชน์ดีแก่ประชาชนในพระ ราชอาณาจักร์ สยามทั่วไปสักปานใด นึกดูสักหน่อยก็คงต้องเรา ใจเป็น

เพราะฉนั้นขอเชิญพวกท่านทั้งหลายซึ่งมิได้เข้าเป็นสมาชิกสภาการชาดสยามจงรีบเข้าเป็นเสียเถิดเป็นการทำกุศลซึ่งไม่ต้องเสียเงินมากมายเท่าใด แต่จะช่วยทำประโยชน์ได้อย่างแท้จริง

สำหรับผู้ซึ่งมีผลประโยชน์รายได้ประจำเดือน จะเป็นได้เงินเดือนจากรัฐบาลหรือได้ทางใดก็ดี ได้ประจำเดือนละ ๕๐ บาท เข้าเป็นสมาชิกสามัญต้องออกเงินปีละ ๑๐ บาท แปลว่าเดือน ๑ ต้องออก ๗๐ สตางค์กับ ๑/๒ แห่งสตางค์เท่านั้น ไม่น่าจะนับว่าเหลือกำลังเลยในเดือน ๑ คงเหลือเงินจากการใช้จ่ายอีก ๗๐ สตางค์เป็นแน่ งดดูหนังเสียอีก ๖ ครั้งก็คุ้มแล้ว

สำหรับผู้มีรายได้ตั้ง ๕๐๐ บาทขึ้นไปน่าจะเป็นวิสามัญสมาชิกได้ เพราะต้องออกเงินปีละ ๑๐๐ บาท ก็แปลว่าเดือน ๑ ต้องออก ๘ บาท ๓๓ สตางค์กับ ๑ ใน ๑ แห่งสตางค์ ในจำนวนเงิน ๕๐๐ บาทจะไม่เหลือ อีก ๘ บาทที่เดียวหรือ น่าจะเหลือบ้าง

ธรรมการสภามิได้มีความประสงค์จะกะเกณฑ์ให้ผู้หนึ่งผู้ใดเข้าเป็นสมาชิกเมื่อไม่เต็มใจ แต่เห็นว่าเมื่อพระบาทสมเด็จพระเจ้าอยู่หัวได้พระราชทานพระราชกระแสร์ไว้แล้วในพระราชบัญญัติว่าด้วยสภากาชาดสยามและในประกาศพระบรมราโชวาทซึ่งพระราชทานแก่ประชาชนชาวไทยในวันที่๒๒ กรกฎาคม พ.ศ. ๒๔๖๐ ว่าการเข้าเป็นสมาชิกในสภาการชาดสยามย่อมชอบด้วยพระราชนิยมอย่างยิ่ง ก็สมควรที่ผู้เป็นใหญ่เป็นประธานในกระทรวงทบวงการและกรมต่างๆ ของรัฐบาลจะรักนำให้ข้าราชการในกรมของตนเข้าเป็นสมาชิกของสภานี้ตามพระราชกระแสร์ ดังช่วยเหลือให้เข้าได้โดยสดวก คือสำหรับผู้ซึ่งอยู่ในกรุงเทพฯนั้น เมื่อจะเข้าเป็นสมาชิกก็ต้องเขียนหนังสือมายังหรือมาพูดจากับเจ้าหน้าที่กรรมการสภาการชาดสยามณศาลาว่าการกรมราไหม อาจนับว่าลำบากเสียเวลาเดินมามิรู้จักจบสิ้นได้ ถ้าหัวหน้ากรมเจ้าจรรดรวงช่วยเป็นธุระรับความบอกเล่าจะรับเงินจากผู้ประสงค์ปรสมาชิก แล้วส่งรวมมายังเลขาธิการสภาการชาดสยาม คงจะเป็นทางสดวกยิ่งขึ้นเป็นแน่มั่นคง

ส่วนสำหรับผู้ซึ่งอยู่นอกกรุงเทพมหานครนั้น กรรมการสภาได้จำกัดความคงอันธุประสงค์มุ่งหมายสำเร็จแล้ว ส่งเงินและบอกความประสงค์จะเป็นสมาชิกที่พระคลังมณฑลคลังจังหวัดได้ตั้งไป แล้วเจ้าพนักงานณที่ว่าการมณฑลหรือที่ว่าการจังหวัดจะจัดการส่งไปให้ตลอดไม่ต้องมีกังวลอีกอย่างใด

กรรมการสภาไม่มีความประสงค์เลยที่จะให้ผู้ซึ่งไม่มีรายได้ประจำอย่างแน่นอนนั้นเข้าเป็นสมาชิกของสภา คือไม่ประสงค์จะเกณฑ์ให้เกินกำลัง แต่มีความหวังว่าในส่วนผู้ซึ่งมีกำลังพอนั้น จะไม่ละเลยเพิกเฉยเสีย ขอจงสละขอประโยชน์ของคนแต่เล็กน้อย ช่วยเพื่อนร่วมชาติผู้ทุพลภาพนั้นบ้างเถิด

สำหรับผู้ซึ่งได้เป็นสมาชิกแล้วและสำหรับผู้ซึ่งจะเข้าต่อไป เมื่อได้เข้าเป็นสมาชิกแล้วกรรมการจะให้ได้รับของอันสำคัญคือ อโรคยา ปรมาลาภา ความปราศจากโรคอันเป็นลาภยิ่งใหญ่นั้น

ที่ว่าการสภาการชาดสยาม.

แจ้งความ มา ณ วันที่ ๑๖ ตุลาคม พระพุทธศักราช ๒๔๖๒.

จักรพงษ์

อปนายกผู้อำนวยการสภาการชาดสยาม

อากาศร้อนจัด
เป็นเหตุให้ป่วยไข้ง่ายขึ้น

อากาศ ในกรุงเทพ ฯ ระหว่างนี้ ย่อมเป็นที่รู้สึกกันว่าร้อนจัด จึงเป็นเหตุให้คน โดยมาก มีอาการ ปวดศีรษะ และตัวร้อนขึ้นทั่วไป

การรักษาแต่ต้นมือ

อาการ เจ็บป่วยเล็กน้อยปวดหัวตัวร้อนที่จับเป็นขึ้นใจนั้นบ่อย เดี๋ยวเล็ก น้อยนี้ เป็นการสมควร อย่างยิ่งที่จะรักษาเสียแต่ต้นมือ เพราะถ้าปล่อยไว้ก็อาจให้เจ็บมากได้

ทุกคนต้องเดินผ่าแดด

เพราะเหตุที่ทุกคนเราต้องเดินผ่าแดด และทุกคนต้องมีอาการ ปวดหัวตัวร้อนดังทุกคนคงจะมียาอันศักดิ์สิทธิ์สำหรับแก้ปวดหัวตัวร้อนประจำตัวไว้ด้วย

แอส. ไปรินกำเปาน์

ยาที่กล่าวชื่อข้างบนนี้ เป็นยาอย่างดีสำหรับแก้ปวดหัวตัวร้อน ยาแพทย์ทั่วโลกได้สรรเสริญแล้ว และมหาชนแพร่หลายทุกประเทศก็ได้พิสูจน์ใช้ยานี้มาก เพราะฉนั้นจึงขอแนะนำให้ท่านใช้ยาที่กล่าวนี้ในเวลาน่าร้อน มีจำหน่ายอย่างมากที่สุดที่

ห้างรายสาเยาวราช โทรศัพท์ ๒๒๘

ยา ขัด โลหะ ธาตุ

ชนิดใหม่

สำหรับขัดเครื่องทองเหลือง

ใช้ขัดได้ดีเหมือนของต่างประเทศ

ทั้งราคาก็ย่อมเยาว์กว่า ผู้

ซื้อเป็นจำนวนมากก็ละลดให้มาก

ถ้าต้องการซื้อไปขายของเชิญไป

ตกลงที่ห้างประดิษฐ์สุดมนต์

ประดิษฐ์สุดมนต์

กรุงเทพ ฯ

ห้องเบอร์ ๑๐๗ ถึง ๑๑๑

รถฟอด

เป็นรถบรรทุกสินค้าหรือรับส่งคนโดยสาน

การที่พวกกรรมกรรถไฟทำการงดงานเมื่อเร็ว ๆ นี้ ที่ประเทศอังกฤษนั้น

แสดงให้เห็นค่าแห่งรถยนต์สำหรับรับส่ง และผู้สร้างรถยนต์ซึ่งณบัดนี้ได้

รับคำสั่งซื้อมากมายจากผู้ซื้อโดยผลสำเร็จและความไม่เปลืองของรถยนต์รับ

ส่งนั้นปนทางชี้ให้ผู้ซื้อมองเห็นประโยชน์อันแท้จริงโดยทั่วกัน

ความฉลาดย่อมประจักษ์จากการที่ถือเอาประโยชน์อันผู้อื่นได้กระทำมาแล้ว

เชิญรีบซื้อรถฟอดหรือรถบรรทุกเสียในบัดนี้

ในไม่ช้ารถชนิดนี้จะราคาหาไม่มีราย

บริษัทบางกอกเตือก

เป็นเอเยนต์แต่ผู้เดียวในกรุงสยาม

รวมทั้งปีนัง, ภูเก็ต, และสิงคโปร

ไทรศัพท์ ๑๕๗

๑ ๖ ๕๗.

ยา กำจัดโรคผื่น

นี่นายแพทย์ใหญ่ตู้หนึ่งคิดผสมขึ้นใหม่

ได้ทดลองดูเปนคุณประจักษ์แล้ว

บุคคลที่ติดยาฝิ่น ไม่ว่าเปนนานาช้านานเพียงใด

เมื่อได้ใช้ยานี้รักษาจะหายขาดภายใน ๑๐ วัน

เจ้าน่าที่ฝ่ายสยามได้แยกสาตุดูแล้วว่า ยานี้ไม่มีมอร์ฟีนหรือเชื้อฝิ่นปนเลย

ผู้มีของได้ฝ่าฝืนใช้ยานี้ ระยะที่อดฝิ่นไม่มีอาการ

ตระลิ้นกระสำยแต่อย่างหนึ่งอย่างใดแม้แต่นิดเดียว

มีขายที่ร้าน

หยงฮั่วเชียง ถนนสามเพ็ง

ปากตรอกศาลเจ้าเก่า

๑. ๒๔/๖/๖๖

เชิญซื้อของราคาถูกๆเจ้าข้า

กระจกบานใหญ่และเล็กมีพร้อม

นาฬิกาแขวนอเมริกัน นาฬิกาตั้ง นาฬิกาข้อมือเงินและทองร่มแพรฮ่องกง ถุงเท้าจีนถุงเท้าแพร ถุงเท้ายาวสำหรับหญิงและชายเนื้อหนาวมาจากฮ่องกงมีทั้งเล็กและผู้ใหญ่ ผ้าปูโต๊ะหน้าถุงสักหลาดเล็ก ร่มกำมะหยี่ดำหญิง ผ้าแขวนเล็ก หีบใส่ผ้าใหญ่และเล็กผ้าลายมีสีต่างๆ เครื่องสำหรับแต่งตัวยุโรปต่างๆ เสื้อยืดใยมัจฉราต่างๆ เข็มขัดอวดเข็มขัดหนังแท้ต่างๆ เข็มกลัดต่างๆ ถุงกระดุมข้อมือ กระดุมงาและทองต่างๆ ร่างแหสำหรับไล่ยุงต่างๆ หวีต่างๆ กล้องดูนกแปรงต่างๆ และมีเสื้อผ้าแพรและสักหลาดตราแขนคา มีผ้าปูโต๊ะต่างๆ มีเกือกหนังเด็กและผู้ใหญ่ต่างๆ มีหีบเหล็กต่างๆทั้งใหญ่และเล็ก กรอบรูปต่างๆ รูปเขียนและรูปพิมพ์ กะโถนพิเกตและกะโถนเคลือบ บีนโคกระบองและชามเคลือบ จานเคลือบถาดเคลือบ [illegible]เคลือบคัมน้ำ ถ้วยน้ำจานรองกระระมัดเคลือบมีทั้งใหญ่และเล็ก ตะเกียงคัมน้ำ หมวกสักหลาดต่างๆมีทั้งรถิบอิมและใบตัด หมวกฟางต่างๆ น้ำตบซึ่งมาจากฮ่องกง ตบุ๊หอมต่างๆ แป้งผัดหน้าต่างๆ ยาดูฟันต่าง[illegible]น้ำอบ ฮั่วต่างๆ น้ำมันใส่ผมต่างๆ ส่ม[illegible] เรียนหมาก ตะไกรตัดผมต่างๆ กระจกขยายมีอย่างดีๆ สำหรับใส่ของพกพา ผ้าเช็ดหน้าต่างๆ รองเคลือบซึ่งมาจากเมืองเซียงไฮ้ ถ้วยน้ำจาน จักร์เย็บผ้าของ บริษัท ซิงเกอร์ก็มีขายที่นี่ พัดลมเครื่องไฟฟ้าและโคมไฟฟ้าต่างๆ คนโท แก้วและถ้วยแก้วต่างๆ หมวกฝรั่งดอนอย่างดีขาวและเหลือง และของอื่นๆอีกหลายอย่างเหลือที่จะพรรณนามาในแผ่นกระดาษนี้ เพราะฉนั้นขอเชิญท่านไปชมดูเองเถิด

ห้างหยงฮั่วเชียง

ถนนสำเพ็งปากตรอกศาลเจ้าเก่า

๑. ๒๐/๖/๖๖

ห้างสยามตรีเพ็ชร์แอนโก

ซึ่งตั้งอยู่ตรงน่าห้างรถนมาล ข้ามมุมสี่แยกถนนพาหุรัดน์ กรุงเทพ

อ้อ ของดีได้ตกเข้ามาถึงแล้ว

(๑) ตะเกียงเจ้าแห่งหนึ่งลม

(๒) ตะเกียงแสงอาทิตย์ โบะ ลาย ดอกต่างๆ

(๓) ไส้ตะเกียงเจ้าพยุห์อย่างใหม่และผ้าๆ

(๔) นาฬิกาข้อมือทองและเงินมากอย่าง

(๕) นาฬิกาแขวนของอเมริกันแท้

(๖) แว่นตากรอบทองสีต่างๆ

(๗) เสื้อฝนตราแว่นตาอย่างดี

ข้าพเจ้าขอแจ้งความให้ท่านทั้งหลายทราบว่า ตะเกียงเจ้าพยุห์ ซึ่งเปนชื่อที่ต้องกันมากมายนัก จึงขอเปลี่ยนชื่อใหม่ว่า ตะเกียงเจ้าแห่งลม เรียกกันอย่างสั้นๆว่าตะเกียงพยุห์ ตะเกียงชนิดนี้ซึ่งนักปราชญ์ได้ทำขึ้นใหม่อย่างดีกว่าชนิดใดเดียวมาก ใช้สดวกไม่เสียง่าย รูปร่างก็สวยงามแน่หนาแข็งแรงไม่ง่างดใด ถ้าซื้อไปใช้แล้วเปนต้องติดใจทุกท่าน ราคาก็พอสมควร ทั้งห้างนี้ขอรับประกันว่า ถ้าซื้อตะเกียงเจ้าแห่งลมของห้างนี้ไปใช้แล้วในระหว่าง ๑๐ ปี ถ้าติดขัดอย่างหนึ่งอย่างใด ส่งมายังห้างนี้จะรับแก้ให้ปลายโดยไม่คิดเอาค่าจ้างกับท่านเลย กับตะเกียงแสงอาทิตย์ชนิดตั้งได้ แขวนได้ โบะ สีแลลายต่างๆ มีกรุยติดกับโบะด้วยรูปสวยงามที่สุด เมื่อท่านจะต้องการโปรดมาซื้อที่ห้างสยามตรีเพ็ชร์ ราคาก็จะจำหน่ายให้ย่อมเยาว์จนเปนที่พอใจของท่านทั้งได้ไหมและใช้ผ้ากับโบะมีขายพร้อมทุกอย่าง นาฬิกาข้อมือของห้างสยามตรีเพ็ชร์มีมากกว่าที่ห้างอื่นๆทั้งหมด เช่นเรือนทองเรือนเงินเรือนกาหลั่ยทองเรือนเรือนนิกเกอร์เรือนเหล็กเครื่องกระเดื่องและเกษรน่าบัดสีและขาวกับทองหรือดำหรือพรายน้ำมีทุกชนิดๆติดสายทองด้วยก็มี ชนิดทองลงยากับเงินลงยาสีต่างๆรูปต่างๆมีพร้อมทุกชนิด ราคาตั้งแต่ ๗ บาท จนถึง ๑๐๐ บาท เช่นนาฬิกาพกก็มีขายพร้อมด้วย นาฬิกาแขวนของอเมริกันแท้รูปสวยงามกว่าก่อนมากทั้งเครื่องก็ดีด้วยมีราคา ๒๔—๑๐—๑๔ บาท กับแว่นตากรอบทองรูปต่างๆสีต่างๆมีราคา ๕—๗—๑๐—๑๖ บาท ส่วนเสื้อฝนตราแว่นตานั้นเปนยี่ห้อชนิดที่มีชื่อเสียงมานานแล้วมีหลายชนิดอย่างใช้ได้นำฝนกับนำหนาวสีต่างๆราคาตัวละ ๔๒ บาทถ้วนชนิดเปนแพรอย่างดีตัวละ ๔๐ บาทถ้วน อย่างมีแขนตัวละ ๑๕ บาท และมีราคา ๒๗—๒๒—๒๕—๑๖ บาทสีต่างๆรูปต่างๆ เมื่อท่านจะต้องการโปรดมาซื้อที่ห้างนี้ นอกจากนี้ยังมีสิ่งของต่างๆสำรพัดรายละเอียดแจ้งอยู่ในแค็ตตาล็อกทั้งสิ้น เมื่อท่านประสงค์จะซื้อสิ่งใดขอเชิญมาชมเลือกซื้อได้ทั่วไปยินดีที่จะรับรองท่านทุกเมื่อ ส่วนท่านที่อยู่ต่างจังหวัดจะต้องการแค็ตตาล็อกก็จะส่งไปให้ เมื่อจะต้องการของสิ่งใดโปรดมีจดหมายส่งมาพร้อมกับเงินหรือแสตมป์ก็ได้ เมื่อห้างได้รับไว้ถูกต้องแล้วจะรีบจัดส่งไปให้โดยเร็ว ส่วนค่าส่งทางโปรดอย่าคิดเอากับท่านเลย

ห้างสยามตรีเพ็ชร์ ถนนพาหุรัดน์ กรุงเทพฯ

นายไก่ขวน ผู้จัดการ

บริษัทเทพนครพานิช

ถ้ารถยนต์ของท่านใช้ไม่สดวกหรือสิ้นเปลืองไป ท่านควรมาที่ห้างนี้ จะทำให้รถของท่านใหม่เอี่ยมแลใช้กล่องขึ้น แต่เสียค่าจ้างน้อย

ห้างนี้มีขายสิ่งของสิ่งต่างๆที่ใช้ในเครื่องยนต์ เครื่องใช้ในโรงสีเข้า รับสั่งรถยนต์

เรือยนต์ เครื่องสีเข้าขนาดย่อม เครื่องสูบน้ำ

มีรถมอเตอร์ไซเกิลอย่างนั่งได้ ๓ คน แลใช้น้ำมันเปลืองน้อยที่สุด พึ่งตกเข้ามาใหม่หลายคัน

มีรถยนต์สำหรับบรรทุกของให้เช่า

บริษัทเทพนครพานิช

ถนนสี่พระยา

ไหวทัศน์ที่ ๑๕๗

มีเครื่องพิเศษต่อแทนเครื่องยนต์

๑. [illegible]

ของสังเกตเครื่องหมายข้างบนนี้เปนสำคัญ

ห้างนี้มีเชื้อสำเหล้าบรันดี แลเหล้าวิศกี้ อย่างดีงามขยา

จีนโนสยามวารศัพท์

[illegible]

วัน พฤหัสบดี จันทร์ ๘ ค่ำ เดือน ๑๐ ปีมะเมีย

สัมฤทธิศก จุลศักราช ๒๔๒๐

คำสั่งกรมศึกษาธิการ

๑ ให้นายทองสุก สุวรรณเกสร ซึ่งกลับจากมณฑลนครราชสีมาเข้ารับราชการเป็นครูโรงเรียนมัธยมวัดนวลนรดิศ แขวงจังหวัดธนบุรีได้ตั้งแต่วันที่ ๒๔ เดือนนี้เป็นต้นไป

๒ ให้นายเจิม เกษมวัฒนิช ครูโรงเรียนมัธยมวัดนวลนรดิศ แขวงจังหวัดธนบุรีได้ ซึ่งกระทรวงธรรมการจะส่งไปรับราชการเป็นครูมณฑลนครราชสีมาพ้นจากน่าที่ตั้งแต่สิ้นเดือนนี้เป็นต้นไป แล้วไปฟังราชการที่อำมาตย์โท พระประสาธน์อักษรพรรณ ปลัดกรมกองบัญชาการกรมศึกษาธิการ

๓ ให้นายเกษม ศรีพยัคฆ์ นักเรียนสอนโรงเรียนสวนกุหลาบวิทยาลัย แขวงจังหวัดพระนครกลาง ย้ายไปเป็นนักเรียนสอนโรงเรียนฝึกหัดครูวัดบวรนิเวศ แขวงจังหวัดพระนครกลาง ตั้งแต่วันที่ ๒๕ เดือนนี้เป็นต้นไป

พระราชทานสัญญาบัตรเจ้าผู้ครองนคร

วันที่ ๑๑ พฤศจิกายน พระพุทธศักราช ๒๔๖๒

พระบาทสมเด็จพระเจ้าอยู่หัว เสด็จออกณพระที่นั่งอนันตสมาคม วินิจฉัย ในการพระราชพิธีฉัตรมงคลสมโภชพระมหาเสวกฉัตร ทรงพระกรุณาโปรดเกล้าฯ พระราชทานสัญญาบัตรพระสงฆ์ คือ

ให้เลื่อนพระครูเขมทัสสี ขอริสมานคุณ สังฆวาหะ วัดเชาบางทราย เป็นพระราชาคณะ มีนามว่า พระเขมทัสสี ขอริสมานคุณ สังฆปาโมกข์ เจ้าคณะจังหวัดชลบุรี

ให้พระครูสมุห์วรคณิศร สิทธิการ วัดเทวราชกุญชร เป็นพระราชาคณะ มีนามว่า พระเทพสิทธินายก เจ้าอาวาส

ให้พระมหาขัน ปเรียญ ๕ ประโยค วัดมกุฏกษัตริยาราม เป็นพระราชาคณะ มีนามว่า พระรินทพินัย

ให้พระปลัดอ่ำ วัดนวลนรดิศ เป็นพระครู ศีลคุณธราจารย์ เจ้าอาวาส

ให้พระครูสังฆรักษ์ แดง วัดศรีสุดาราม เป็นพระครูธรรมวิจารณ์ เจ้าอาวาส

ให้พระสังฆรักษ์ ชุ่ม วัดทองนพคุณ เป็นพระครูวิเศษ ศีลคุณ เจ้าอาวาส

ให้พระสมุห์ บุศย์ วัดเวฬุราชิณ เป็นพระครูสังฆวิสุทธิคุณ เจ้าอาวาส

ให้พระครูขึ้น วัดบ้านโป่ง จังหวัดราชบุรี เป็นพระครูโยคาภิรมย์

ให้พระครูวินัยธร วัดเสนาศนาราม จังหวัดพระนครศรีอยุธยา เป็นพระครูโยคานุกูล

ให้เจ้าอธิการถอม วัดขนอน เป็นพระครูศรัทธาสุนทร เจ้าคณะหมวด จังหวัดราชบุรี

ส่งไปพระราชทาน

ให้พระครูอินแก้ว วัดกลาง เป็นพระครูสัตยาภิวัต เจ้าคณะแขวง จังหวัดเชียงราย

ให้พระครูเตี้ย วัดกลาง เป็นพระครูศีลวิโรจน์ เจ้าคณะแขวงจังหวัดกระบี่ทะบุรี

การปลูกไร่ทรพิษ

มาญชี จำนวนคนที่ไม่บังคับให้รับการปลูกบังคับไร่ทรพิษของอำเภอจักรวรรดิ์ ซึ่งได้จัดการทำมาแล้ว ๒ ครั้ง ๆ แรกลงมือทำการตั้งแต่วันที่ ๗ มีนาคม พ, ศ, ๒๔๖๑ จนถึงวันที่ ๑๕ เมษายน พ, ศ, ๒๔๖๒ ครั้งที่ ๒ ตั้งแต่วันที่ ๒๑ กรกฎาคม ถึงวันที่ ๒๗ ตุลาคม พ, ศ, ๒๔๖๒

จำนวนปลูก [illegible] จำนวนผู้ที่มีอนุญาตออกเอง ๑๖๒ จำนวนผู้ที่มีอนุญาตปลูกภายใน ๗ ปี ที่แล้ว ๑๕๗ รวมทั้งสิ้นเป็นผู้ที่คุ้มการเป็นไร้ทรพิษ ๑๖๑๗ จำนวนเปอร์เซ็นต์ของผู้ที่คุ้มการเป็นไร้ทรพิษ ๑๔.๗

เปอร์เซ็นต์ของคนที่รับการปลูกไร้ทรพิษน้อยเช่นนี้ ก็เพราะปลูกได้แต่ผู้ชาย ผู้หญิงไม่ค่อยได้ปลูก จำนวนปลูกของหญิงนั้นน้อยกว่าจำนวนผู้ชายถึง ๕ เท่า

ประกาศกรมเจ้าท่า

ด้วยปรากฏว่าเจ้าของเรือกลไฟแลเรือยนต์ต่าง ๆ ที่ใช้เดินรับจ้างหาผลประโยชน์ตามแม่น้ำลำคลอง บางคนมักจะใช้นายท้ายแลต้นกลไม่มีประกาศนียบัตรสำหรับตัว ซึ่งเป็นการนำภัยอันตรายแก่การเดินเรือแลชีวิต, ทรัพย์สมบัติของบุคคลเป็นอย่างยิ่ง นอกจากนี้ยังเป็นการผิดแลฝ่าฝืนต่อพระราชบัญญัติว่าด้วยการเดินเรือในน่านน้ำสยาม พระพุทธศักราช ๒๔๖๑ หมวดที่ ๕ มาตรา ๒๒ ด้วย.

เพราะฉนั้นเพื่อป้องกันอันตรายอันจะพึงมีขึ้นในกาลภายหน้า กรมเจ้าท่าจึงขอประกาศเตือนให้บรรดาเจ้าของเรือกลไฟแลเรือยนต์ต่าง ๆ ทราบทั่วกันว่า ตั้งแต่นี้ต่อไปถ้าเจ้าของเรือหรือผู้ควบคุมเรือลำใดใช้นายท้ายแลต้นกลไม่มีประกาศนียบัตรของกรมเจ้าท่า เจ้าพนักงานกรมเจ้าท่าหรือเจ้าพนักงานตำรวจพระนครบาลตรวจพบได้สอบได้ความจริงกรมเจ้าท่าจะยึดใบอนุญาตสำหรับเรือลำนั้นเสียชั่วคราวหนึ่ง

ประกาศมาณวันที่ ๒๐ พฤศจิกายน พระพุทธศักราช ๒๔๖๒

โดยบัญชาเสนาบดีกระทรวงนครบาล

มหาอำมาตย์ตรี พระยาวิสูตรสาครดิฐ

อธิบดีกรมเจ้าท่า

ถ. ๒๒/๗/๖๒ ๑. ๑.

คริสมาต! เจ้าข้า! คริสมาต!

ท่านที่จะหาโบ้สมาตอันวิจิตรงดงามนั้น บัดนี้ได้ตกมาถึงแล้ว ภาพ, ดอกไม้, ถ้วย, ชาม, ถ้วย, แลเพื่อนรอบอื่น อีกทั้งรูปภาพที่ระบายสีลายน้ำมัน ฯลฯ โดยฝีมือนายช่างจิตรกรรมโกศลอันงดงามมีขนาดต่าง ๆ เข้ามารับในคริสมาตแล้ว ขอเชิญท่านมาชมด้วยเป็นการเหมาะรับการประดับประดาในวันที่กล่าวนี้อย่างยิ่ง แลราคาก็ย่อมเยาว์พอสมควร

ที่ร้านขายของห้างขายหนังสือแลของเบ็ดเตล็ด

เหนือบาทศรอกอ่องกง เชิงสะพานเก่าริมแม่น้ำเจ้าพระยา สยาม

ถ. ๒๕/๗/๖๒

รถยนตร์ บริสโก

รถยนตร์ชนิดนี้เป็นรถที่สร้างขึ้นโดยแบบฝรั่งเศส ใช้น้ำมันน้อยที่สุด ทนทานแข็งแรง รูปร่างกึ่งงดงาม มีเครื่องสตาตแลอัดไฟฟ้าทั้งใช้แม็กเนโตอีกต่างหากด้วย

เป็นรถที่ต้องความนิยมของคนโดยมาก

ขอเชิญมาชมที่ห้างเทพนครพานิช

ไทรศัพท์ที่ ๑๕๗ ถนนสีพระยา

ถ. [illegible]

อย่าลืมคนเก่าแก่ของรับ

ไฮเดอ อาซา สี่เยก ราชวงศ์

ตั้งแต่วันนี้เป็นต้นไป

ร้านเจ้าได้ว่าจ้างช่างจีนผู้ที่ชำนาญในการย่างเป็ดกรอบหรือเป็ดไฟแดง กับทำขนมสั่งต่าง ๆ ได้ตั้งหลายร้อยอย่างมาไว้ประจำที่ร้านข้าพเจ้าเสมอทุก ๆ วัน

หรือท่านจะประสงค์สั่งทำขนมสั่งชนิดไหนก็ได้ทั้งนั้น กับมีกับเข้าสั่งแลกับเข้าจีนพร้อมทุกอย่าง

ถ. ๑๑/๖/๖๒ ๑. ด.

เหล้าไวน์ "สเตินซ์"

ประกอบด้วยกำลังแลธาตุของน้ำมันปลาก๊อดลิเวอร์กับฮิมิน เหล็กมีคุณช่วยให้รับประทานอาหารได้ ช่วยไฟธาตุย่อยอาหารระบับทองได้ ให้คงดีเป็นปรกติ เป็นหลักบำรุงโลหิตให้งาม ทำเส้นประสาทในร่างกายให้แข็งแรง ช่วยบำรุงอะวัยวะแลกายทุกอย่างให้เป็นไปตามหน้าที่

รับประทานทั้งวัน มีขายอยู่ทุกโรงจำหน่ายยา

ห้างแองโกลสยามกอโปเรชันลิมิเต็ด

เป็นเอเยนต์ในกรุงเทพ ฯ

๑/๔/๖๐ ๑. ป.

เรื่องสูบน้ำขึ้นนา

ชาวนากำลังไกลหลกันใหญ่ในเรื่องหาเครื่องสูบน้ำขึ้นนาโดยมากจะเอาแต่เครื่องมอเตอร์หรือใช้ด้วยแรงไฟ แต่หาคิดถึงสูบโยกน้ำอย่างใหญ่ที่ห้างเคียมฮั้งเส็งไม่ สูบนั้นดูท่าก็ใช้ได้ ดังเช่นได้เห็นช่างกำลังล้างสูบให้สอาดแล้ว โยก ๓ ที่ก็ได้น้ำ ๑ กระป๋องน้ำมันก๊าศ และคนเดียวก็โยกได้ เช่นนี้จึงได้ช่วยบอกมาให้ทราบด้วย ผู้ใดต้องการควรรีบไปซื้อเสีย

ถ. ๔/๗/๖๒

แจ้งความ

ขอแจ้งความให้ทราบทั่วกันว่า บริษัทที่มีนามข้างท้ายนี้ ได้ตั้งตำกระเบื้องซิเมนต์กับเครื่องใช้ที่ทำจากด้วยปูนซิเมนต์ และมีน้ำมันมะพร้าวขายด้วย การที่บริษัทได้กระทำมากว่า ๒ ปีแล้ว มีผู้ยกย่องว่าน้ำมันมะพร้าวของบริษัทนี้ เป็นน้ำมันบริสุทธิ์ดีกว่าน้ำมันที่ส่งมาจากเมืองต่างประเทศเป็นอันมาก จึงขอแจ้งให้ทราบว่า ถ้าท่านจะใช้น้ำมันมะพร้าวอย่างดีปรุงอาหาร จงมาซื้อที่บริษัทนี้ แลสั่งเอาดูเครื่องหมายที่มีอักษรอังกฤษ YBL เป็นสำคัญ

บริษัทยังบ้วนหลี

ถ. ๕/๗/๖๒ ๑. ด.

ประกาศเรียกเจ้าของที่ดิน

ด้วยกรมตรวจเงินแผ่นดินแลกรมเจ้าจำนวน กระทรวงวังกลังมหาสมบัติมีหนังสือมาขอรังวัดรับโอนที่ดินริมถนนพลับพลาไชย ตำบลป้องปราบศัตรูพ่าย จังหวัดพระนครระวาง ๑ ๑. ๙ เลขที่ดิน ๑๗ ๑ ๑.

โดยกล่าวว่าเมื่อวันที่ ๒ กุมภาพันธ์ ศก ๑๒๗ (พ.ศ. ๒๔๕๒) นายบุญนาคพี่นายบุญธรรมน้อย บุตรพระอนุวัตน์ราชนิยม ได้นาหนังสือสำคัญสำหรับที่ดินแปลงนี้ไปทำหนังสือสัญญาการรับที่แทนเงินส่วนน้ำภาษีอากรไว้ต่อกระทรวงพระคลังฯ ต่อมาพระอนุวัตน์ราชนิยมได้โอนให้แก่กระทรวงพระคลังฯ หักใช้เงินภาษีอากรที่ค้างแลกรมตรวจเงินแผ่นดินได้ทำการตรวจมาประมาณ ๖ ปีแล้ว จึงรับรองรับโอนที่ดินแปลงนี้ในนามของกระทรวงพระคลังมหาสมบัติเป็นผู้ถือกรรมสิทธิ์ต่อไป แต่ในสารบบประกฏว่าที่ดินแปลงนี้พนักงานได้เดินรังวัดมาแล้วเมื่อวันที่ ๒๒ พฤศจิกายน ศก ๑๒๗ (พ.ศ. ๒๔๕๒) นายบุญนาคพี่นายบุญธรรมน้อง ได้รังวัดลงชื่อเป็นผู้ถือกรรมสิทธิ์ไว้ในใบไต่สวนน่าสำรวจที่ ๑๗๗ แต่ทั้งหาได้มีใบไต่สวนใบไม่ ส่วนนายบุญนาคผู้ที่มีชื่ออยู่ในใบไต่สวนนั้นให้ถอยคำไว้ต่อกรมตรวจเงินแผ่นดินว่า ยอมยกที่ดินแปลงนี้ให้หลวงโดยไม่มีข้อคัดค้านแล้ว แต่นายบุญธรรมผู้ถือกรรมสิทธิ์อีกคนหนึ่งนั้นได้อพยพไปอยู่เมืองจีนแล้ว ตกพระราชอาณาจักรหลายปีแล้วไม่มีข่าวหนังสือกลับ

เพราะฉนั้นจึงขอประกาศโดยหนังสือฉบับนี้ ตามพระราชบัญญัติขอโอนที่ดินฉบับที่ ๒ มาตรา ๔ แลมาตรา ๕ เมื่อนายบุญธรรมหรือผู้หนึ่งผู้ใดมีกรรมสิทธิ์เกี่ยวข้องในที่ดินแปลงนี้ประการใดๆ แล้วก็ให้ท่านคำร้องขอใบยืนต่อเจ้าพนักงานออกโฉนดที่ดินกรุงเทพ ฯ มหานคร ภายในกำหนด ๒๐ วันนับแต่วันประกาศนี้เป็นต้นไป ถ้าพ้นกำหนดประกาศนี้ไม่มีผู้ใดร้องได้ยินคัดค้านแล้ว เจ้าพนักงานจะได้เดินรังวัดให้ออกโฉนดที่ดินกรุงเทพ ฯ มหานครมีสมบัติเป็นผู้ถือกรรมสิทธิ์ต่อไป

ที่ว่าการออกโฉนดที่ดินกรุงเทพ ฯ มหานคร

ประกาศมาณวันที่ ๒ พฤศจิกายน พระพุทธศักราช ๒๔๖๒

อำมาตย์เอก พระวิสูตรเกษตรศิลป์

เจ้าพนักงานออกโฉนดที่ดิน

ถ. ๒๒/๗/๖๒ ๑. ๑.

แจ้งความ

ด้วยถูกความของข้าพเจ้า คือ บริษัทบางกอกแมนูแฟคเจอริง จำกัด สืบไปได้ความมาว่า มีผู้ทำน้ำโซดาแลน้ำหวานเจ้าอื่นเอาขวดที่มีเครื่องหมายการค้าขายแลนามของถูกความข้าพเจ้าซึ่งได้นำไปยื่นไว้ยังหอจดเบียนเครื่องหมายการค้าขายที่กรุงเทพ ฯ แล้วนั้นไปใช้โดยอาการอันมีรอบด้วยกฎหมาย กล่าวคือรับซื้อขวดของถูกความข้าพเจ้าไว้แลใช้บรรจุน้ำโซดากับน้ำหวานที่ไม่ใช่บริษัทบางกอกแมนูแฟคเจอริง จำกัดสืบไปใช้ทำขึ้น จึงทำให้ผู้ซื้อหลงเชื่อไปว่าซื้อน้ำโซดาแลน้ำหวานของบริษัทบางกอกแมนูแฟคเจอริง จำกัดสืบไปใช้

เพราะฉนั้นขอโปรดนำให้ทราบว่า ตั้งแต่วันที่ ๑ มกราคม พระพุทธศักราช ๒๔๖๒ เป็นต้นแลต่อไป ถ้าจับผู้หนึ่งผู้ใดรับซื้อขวดของถูกความข้าพเจ้าไว้แลเอาไปใช้โดยอาการอันเพื่อทำประโยชน์ดังที่กล่าวข้างต้นนั้นได้แล้ว ก็จะจัดการฟ้องร้องผู้นั้นต่อไปตามมาตรา ๒๕ ถึง ๒๗ แห่งกฎหมายลักษณอาญา

กรุงเทพ ฯ วันที่ ๕ พฤศจิกายน พ.ศ. ๒๔๖๒

(ลงนาม) ดิลลิก แอกบินส์

หมอกฎหมายของบริษัทบางกอกแมนูแฟคเจอริง จำกัดสืบไปใช้

ถ. ๗/๗/๖๒ ๑. ด.

ท่านจะซื้อทองคำเนื้อบริสุทธิ์ไหม?

ด้วยทองคำในเนื้อสิบของห้างงวนฮงหลีที่เมืองฮ่องกงนั้น ได้รับความนิยมชื่อถือตามหัวเมืองท่าค้าขายต่าง ๆ มาช้านานแล้ว เพราะฉนั้นในปีหนึ่ง ๆ ได้จำหน่ายทองเป็นอันมาก โดยเหตุนี้ข้าพเจ้าจึงได้มาตั้งร้านขายทองคำในของยี่ห้องวนฮงหลีที่กรุงเทพ ฯ เพื่อให้เป็นการสดวกแก่ท่านผู้ซื้อ ทั้งทำการแลกเปลี่ยนเงินทองตราหรือจัดซื้อทองรูปพรรณอย่างเก่ามารับส่งหนังสือแลขายตั๋วทางเมืองกวางตุ้ง, ฮ่องกง, ฮิงคโปร์, แลที่อื่น ๆ อีก ส่วนราคาที่ข้าพเจ้าได้ตั้งนั้น จะเรียกอย่างยุติธรรมที่สุดไม่ว่าซื้อขายกันมากหรือน้อยเล็กหรือผู้ใหญ่ย่อมเสมอเหมือนกันหมด บัดนี้ข้าพเจ้าได้ตั้งสำนักการชั่วคราวอยู่หัวมุมถนนจอนสี่ยกถนนพลับพลาไชย ถัดจากร้านช่างทองยี่ห้อเจ็ง ซุ้ยเฮง ไปตามห้องทหาย เลขบ้าน ๑๗๑

แจ้งความมาณวันที่ ๑ กันยายน พ.ศ. ๒๔๖๒

ร้านขายทองคำในยี่ห้อเจ็ง

ถ. ๑๐/๖/๖๒ ๔ ด.

เล่ม ๔ ออกแล้ว

หนังสือเรื่องอำนาจแห่งความมานะ เล่ม ๔ ราคาเล่มละ ๕ สตางค์ ออกจำหน่ายแล้ว มีขายที่โรงพิมพ์นี้ กับตามร้านอาหารต่าง ๆ ท่านต้องรีบซื้อเสียแต่พรรพิมพ์น้อย และเป็นหนังสือเรื่องสนุกมหาชนพอใจมาก

แจ้งความ

ด้วยถูกความของข้าพเจ้า คือ บริษัทบางกอกแมนูแฟคเจอริง จำกัดสืบไปได้ความมาว่า มีผู้ทำน้ำโซดาแลน้ำหวานเจ้าอื่นเอาขวดที่มีเครื่องหมายการค้าขายแลนามของถูกความข้าพเจ้าซึ่งได้นำไปยื่นไว้ยังหอจดเบียนเครื่องหมายการค้าขายที่กรุงเทพ ฯ แล้วนั้นไปใช้โดยอาการอันมีรอบด้วยกฎหมาย กล่าวคือรับซื้อขวดของถูกความข้าพเจ้าไว้แลใช้บรรจุน้ำโซดากับน้ำหวานที่ไม่ใช่บริษัทบางกอกแมนูแฟคเจอริง จำกัดสืบไปใช้ทำขึ้น จึงทำให้ผู้ซื้อหลงเชื่อไปว่าซื้อน้ำโซดาแลน้ำหวานของบริษัทบางกอกแมนูแฟคเจอริง จำกัดสืบไปใช้

เพราะฉนั้นขอโปรดนำให้ทราบว่า ตั้งแต่วันที่ ๑ มกราคม พระพุทธศักราช ๒๔๖๒ เป็นต้นแลต่อไป ถ้าจับผู้หนึ่งผู้ใดรับซื้อขวดของถูกความข้าพเจ้าไว้แลเอาไปใช้โดยอาการอันเพื่อทำประโยชน์ดังที่กล่าวข้างต้นนั้นได้แล้ว ก็จะจัดการฟ้องร้องผู้นั้นต่อไปตามมาตรา ๒๕ ถึง ๒๗ แห่งกฎหมายลักษณอาญา

กรุงเทพ ฯ วันที่ ๕ พฤศจิกายน พ.ศ. ๒๔๖๒

(ลงนาม) ดิลลิก แอกบินส์

หมอกฎหมายของบริษัทบางกอกแมนูแฟคเจอริง จำกัดสืบไปใช้

ถ. ๗/๗/๖๒ ๑. ด.

ขอเชิญท่านทั้งหลายมาดูการแสดงมหาอัศจรรย์ที่ศาลาสวนสนุกพุทธมาค.

ออกจะเป็นการประจำ

น่าปลาดที่เห็นตำรวจบ้าง พนักงานต่างตัวพอเรือนบ้าง คนหาบของขาย ที่วางริมถนนสุดปาดไม่เสมอแสมดุดเจอเข้าๆ เมื่อๆ น่าจะรู้จักเรียกหาม ต่างมาขายเคราะห์ดีมีคุ้ม ไม่เห็นถูกจับ เหมือนเรือนขายของด้วยกัน หรือบางทีเราจะรู้จักรักษาตัวรอด จึงที่จับคนหาบของขายนี้บ่อยเปนน่าสงสารทำที่ดี แต่ก็ยังไม่ขายอดส่งสารคนตัวขายมิได้ ใครจะมาส่งสารมาแต่ผู้ขายปลาและกุ้งสดเปนไม่มีแล้ว เพราะเมื่อถูกจับไปปลาและกุ้งนั้นก็เน่าทำอะไรไม่ได้ นอกจากทิ้งให้เปนสมบัติแผ่นดิน

ที่ๆ จับคนวางหาบขายของดังจำนี้มักมีอยู่ตามคลองบนสุดปาดของถนนตลาดเช่นแถวบางรัก สามแยก ปากตรอกอาจม ฯลฯ ยังมีแปลกอย่างหนึ่งคราวจริงเท็จกันว่าไม่น่าจับเลย คือคนขายของที่เอาหาบใส่บนบ่าก็ตายถูกจับ เล่นเอาคันดุนหาบปลาดุนรุ่ย ทำของปลาดดนั้นเอง

ตลาดที่ติดริมถนนมีโอมหน้าต่างดับตลาดธรรมดาที่อยู่ริมถนน เข้าหนเห็นพนจึงจะเห็นหน้าตลาดออก ด้วยต้องริมถนนนั้นเองเปนตลาด เมื่อผักปลาราคาไม่มีตามร้านก็ต้องซื้อตามพวกขายเร่ซึ่งไปออขายกันอยู่นั้น แม้ว่าเจ้าพนักงานศุขาภิบาลแพนกรักษาความสาดหรือพวกดูแลถนนจะเห็นว่าเปนเครื่องสกปรกก็จริง แต่ว่าข้างประโยชน์ก็มีเช่นกันฉนั้น ท่านจึงไม่ห้ามตีสมควรจอดเดียว แต่ควรห้ามผู้เร่ของขายมิให้วางหาบกีดขวางหนทาง เพราะชาวบ้านราษฎรในย่านนั้นได้พึ่งตลาดเหล่านี้มากอยู่ โดยมิต้องเดินไปตลาดใหญ่ให้เสียเวลาและค่าเดินทางด้วย

ข่าวหลายจังหวัด

ตำหนิท่านบรรณาธิการจีนโนฯ ตรามด้วยตามที่ข้าพเจ้าได้ส่งข่าวมาครั้งก่อน ท่านได้มีความตรุณาตีพิมพ์ให้นั้น มัดนี้ข้าพเจ้าขอส่งข่าวราชบุรี ข่าวลพบุรี มายังท่านอีก ข้าพเจ้าเปนคนอดสูกแอดเหย่ในสิ่งที่ไม่เปนยุติธรรมไม่ได้ จึงได้เรียบส่งมายังท่านอีก โดยมิได้ประสงค์ประโยชน์ตอบแทนอันใด

ข่าวจังหวัดราชบุรี

เคราะห์ร้าย

ด้วยนายร้อยตำรวจตรีหุด นายตำรวจมณฑลราชบุรี กรมได้มีคำสั่งให้ย้ายไปเปนผู้บังคับกองตำรวจอยู่อำเภอสังขละจังหวัดกาญจนบุรี เมื่อวันไปถึงแล้วภรรยาของท่านได้ป่วยไข้ลง จึงได้ลงมารักษาตัวอยู่บ้านไร่จังหวัดราชบุรีประมาณ ๑—๔ เดือน มีหญิงคนหนึ่งชื่อนางศิริ ตามมักดี เข้าไปอยู่ด้วยให้ใช้สอยสิ้นภายหลังนายร้อยตำรวจตรีหุด ถูกผู้ร้ายวิ่งย่องเบาลักเอาตรัพย์สมบัติไปไม่ประมาณ ๑,๐๐๐ บาทเศษ มีเครื่องของรูปพรรณและเงินตราเปนต้น มัดนี้นางสมิตตำรวจประสิทธิ์ได้วิ่งไปจับตัวนางศิริ โดยได้ทราบว่านางศิริเปนสายในสาวลัดลรัพย์ราษฎรนี้ จึงได้ส่งตัวให้พนักงานอำเภอท่าผาไปส่งยังจังหวัดราชบุรี

ออกมาลอยนวลอีก

เมื่อวันอังคารนี้ ไทยซึ่งต้องหาว่าคุมสมัครพรรคพวกฆ่านายร้อยตำรวจตรีหลวงศรีบ้านในประมาณ ๑—๗ มีมาลงครั้นภายหลังศาลอุทธรณ์ตัดสินจำคุกอ้ายเมียร ๒๐ ปี มาบัดนี้อ้ายเมียรนักโทษต้องจำคุกไม่ถึง ๒๐ ปี เหตุใดจึงออกมาเดินบ้านไม่ได้ หรือเราจะมีของดีดอกกระมัง? จึงได้ออกมาได้

ข่าวจังหวัดลพบุรี

อังยี่ไทย

ได้ทราบว่าเมื่อเร็วๆ นี้อังยี่ทั้งพวกดีกันใหญ่ เปนอังยี่ไทยด้วยกันที่ชุมพรโพธิ์ใครๆ ก็รู้อยู่ว่ามี ๑ ก๊กที่เปนก๊กออกหน้าออกตา คุณพระผู้ว่าราชการจังหวัดช่วยทราบดี แต่ปรามยังไม่สงบ มักมีเรื่องระหองระแหงกันในระหว่าง ๑ ก๊กนั้น ท่านส่งไปอยู่ก็แต่ที่เราว่าพ้นจุนคน หนึ่งแทนคะช่วยทำทราบปรามปราม กลับไปอยู่ในเรือนกันต่างไปเมื่อนี้ให้ทุ่ง แต่เดินเข้าข้างพวก ๑ ภายหลังเห็นว่าพวกที่ท่านเข้าไม่อาจจะชนะพวกโน้นได้ ท่านจุนก็เปหัวเรือไปเข้าพวกโน้นแล้ว เดี๋ยวนี้พวกเจ๊กจีนบ้านแขวงราหมู ตั้งจีน จุ้นเส้น มีพร้อมหน้าที่เอราณการก็ทำได้ เปนนักลวงไอกาศ ผู้พิพากษาใหม่ไปมาก็ลวงไอกาศเข้าติดต่อหวังเปนเวียวเปนเต็ม แต่คุณหลวงนรการณ์ท่านไม่เอ่นกับใครกลับจากศาลท่านนี้ประทุบ้านเงียบ

ฤดูหนาว

มาถึงฤดูหนาวที่ลพบุรีเปนเมืองใกล้เขาเอเมืองแคบ ถึงหน้าหนาวๆ จัดหน้าร้อนๆ จัด นายร้อยตำรวจไทชุนประทุมานพิทักษ์ได้ออกหัดตำรวจเสมอ อาการบ่อยของท่านตัดถึงฤดูหนาวไม่ดีดีมีอาการให้ปวดตามข้อ แต่ท่านมีกำลังแรงแรง ยังสามารถทำการได้โดยไม่ขาดสักวันเดียว

ผู้ส่งข่าว

ห้างแอล. ยี. ริกันดี และบริษัท

เปนช่างทำนาฬิกาและจำหน่ายเครื่องเพชร์นิลจินดา.

เปนช่างเงินและช่างทอง

ในพระนคร สี่กั๊กพระยาศรี ในพระนคร

พึ่งตกเข้ามาถึง

นาฬิกาข้อมือย่างใหม่สำหรับสตรี

เปนนาฬิกาเรือนเล็กที่สุดในบัดนี้

ซึ่งทำด้วยทองคำ ทองคำหรือทองขาว

และมีนาฬิกาข้อมือชนิดที่มีพราย น้ำแลสายแพร

ไทรศัพท์ ๑๐๕ ไทรศัพท์ ๑๐๕

๑. ๑๐/๑/๖๖

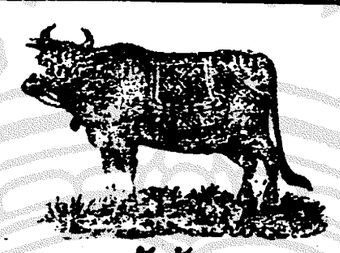

ฤดูหนาวท่านจะเปนลมกำลังสมจะขึ้นเบื้องสูงให้อาการปวดศีรษะเปนกำลัง

ท่านอย่าลืมยาศิวะร์ธารา อาจรักษาได้ รับประทานแล้วหายหนาวหรือเจริญอาหารดีที่สุด แก้ปวดท้องๆ วิ่นท้องเพื้อ เมื่อยปวดตามกระดูก แก้โรคสำหรับบุรุษทั้งชายหญิง เมื่อท่านรับประทานยาศิวะร์ธารา แล้วท่านจะเห็นคุณของยาศิวะร์ธารา ท่านควรมีประจำบ้านไว้ ๑ ขวด จะได้ใช้ในเวลาฉุกเฉิน สรรพคุณยาแจ้งอยู่ในใบกระดาษห่อยาราคา ๑ ขวด ๑ บาท ๑ โหล ๑๐ บาท ถ้าท่านซื้อมากจะลดราคาให้ท่านพอสมควร ถ้าท่านซื้อมากจะลดให้มาก

มีขายตามร้านแขวนบ้านขายยาชื่อศิวะร์ธารา ตามในพระนคร และจังหวัดต่างๆ ผลิตดุษยะพะยนต์ บริษัท (เอเชนต์) บาก คลองตลาด ท่าโรงเรียนสุนันทาลัย ไทรศัพท์ ๔๗๘

นายชื่น ผู้จัดการ

พวกเราสามคนจะไปเที่ยวที่ไหนดี ไปเที่ยวชมของต่างๆ ที่

เคียมฮั่วเฮง บริษัท จำกัด สินใช้

ตำบลสามแยก

บริษัทนี้รับทำเครื่องยูนิฟอร์ม ทหารเรือ ทหารบก เสื้อป่า พอเรือน เสื้อผ้าบาวผู้หญิงแบบใหม่ๆ แลเครื่องแต่งกายได้ทุกชนิด พึ่งได้รับของตกเข้ามาใหม่ เที่ยวเนต์นี้ หนังสือในเวิล โดยผู้แต่งวิเลียมเลอร์เกอ กอนนันดอยล์ ชาลกาวิศ ซีอดทินฟรีแมน อีพีดับไลเบินเลสม ยังอีกมากอีกมาก ผ้าห่มนอน อย่างดี ยาหัวท้ายตัดอย่างกาวมานิลา พวงรีดมีห่วงแก้ว ผ้าพันทุกชนิดไปร่ง รถจักรยานหญิงแลชาย รถเข็นเด็กล่านไป ชมดูจะชอบพระเดชพระคุณมาก

๑. ๔/๔/๖๖

โรงหนังพัฒนากร แลสาธร ฉายโปรแกรมเดียวกัน

โปรแกรมสำหรับคืนวันพฤหัสบดีที่ ๒๗ ถึงวันศุกร์ที่ ๒๗ พฤศจิกายน พ. ศ. ๒๔๖๖

ตอน ๑—๖	โจรสายฟ้าแลบ	รวม ๕ ม้วนต่อ
ตอนจบ	ดุยในปารีส	รวม ๒ ม้วนต่อ
๒ ม้วนต่อ	รักสองชั้น	๒ ม้วนต่อ
๑ ม้วนต่อ	ดีดดด	๑ ม้วนต่อ

(เรื่องนี้เฉพาะโรงหนังสาธร)

๒ ม้วนต่อ	จับเปน	๒ ม้วนต่อ

(เรื่องนี้เฉพาะโรงหนังพัฒนากร)

หนังม้วนวันเสาร์ โรงหนังพัฒนากร ฉายตามโปรแกรมนี้

สำหรับโปรแกรมน่าฉายต่อเรื่อง โจรสายฟ้าแลบ ตอน ๑—๔ รวม ๔ ม้วน

โรงหนังช่องสาง แลเฉลิมไปรี ฉายโปรแกรมเดียวกัน

โปรแกรมสำหรับคืนวันพฤหัสบดีที่ ๒๗ วันศุกร์ที่ ๒๗ พฤศจิกายน พ. ศ. ๒๔๖๖

ตอน ๕—๖	ถุงมือแดง	รวม ๔ ม้วนต่อ
๕ ม้วนต่อ	เอาเกิดเจ้าอ่อ	๕ ม้วนต่อ
๒ ม้วนต่อ	ไม่ตายก็คางเหลือง	๒ ม้วนต่อ
ปอนรถเมล์ ๒ ม้วนต่อ	เลือกไม่เข้าเรื่อง (ฉะตลก)	๒ ม้วนต่อ

หนังม้วนวันเสาร์ฉายตามโปรแกรมนี้ทั้งสองโรง

โรงหนังบางลำภู

โปรแกรมคืนวันพฤหัสบดีที่ ๒๗ ถึงวันศุกร์ที่ ๒๗ พฤศจิกายน พ. ศ. ๒๔๖๖

ตอน ๕—๖	ดุยในปารีส	รวม ๔ ม้วนต่อ
๕ ม้วนต่อ	นกอินทรีย์ถับอีเรัง	๕ ม้วนต่อ
ดอกใหม่ ๒ ม้วนต่อ	หมาหัวเน่า (ฉะตลก)	๒ ม้วนต่อ

สำหรับโปรแกรมน่าฉายเรื่อง โจรสายฟ้าแลบ ตอน ๑—๖ รวม ๔ ม้วนต่อ

โรงหนังพัฒนวรรณ์แลชะวา ฉายโปรแกรมเดียวกัน

ค่าดู ๑๕ สตางค์

โปรแกรมสำหรับคืนวันพฤหัสบดีที่ ๒๗ ถึงคืนวันศุกร์ที่ ๒๗ เดือนนี้

ตอน ๙ ถึง ๑๕	บังเงา	รวม ๑๕ ม้วนจบ
เทียนทางแดง ๕ ม้วนต่อ	ฉ้ายเสือเอาชา	๒ ม้วนต่อ

(หนังสองเรื่องนี้เฉพาะพัฒนาวรรณ์)

๒ ม้วนต่อ	ดอกใหม่	๒ ม้วนต่อ

(เรื่องนี้เฉพาะโรงหนังชะวา)

หนังม้วนวันพฤหัสบดีโรงหนังพัฒนาวรรณ์ฉายสลับรายสมบัติตอน ๑๒ ถึง ๑๖ รวม ๑๒ ม้วน

โรงหนังปีนัง

โปรแกรมสำหรับคืนวันพฤหัสบดีที่ ๒๗ ถึงวันศุกร์ที่ ๒๗ เดือนนี้

๕ ม้วนต่อ	กู้เกียรติศักดิ์	๕ ม้วนต่อ
๔ ม้วนต่อ	หัวอกหญิง	๔ ม้วนต่อ
ตอน ๑—๔	ถุงมือแดง	รวม ๔ ม้วนต่อ
๒ ม้วนต่อ	รุนทางวาวอีแป้ (ฉะตลก)	๒ ม้วนต่อ

หนังม้วนวันเสาร์ฉายตามโปรแกรมนี้

ค่าดู ๒๕ สตางค์

โรงหนังนางเลิ้ง

โปรแกรมคืนวันพฤหัสบดีที่ ๒๗ ถึงศุกร์ที่ ๒๗ พฤศจิกายน พ. ศ. ๒๔๖๖

ตอน ๑๐ ถึง ๑๕	บังเงา	รวม ๖ ม้วนจบ
ตอน ๑—๔	ดุยในปารีส	รวม ๔ ม้วนต่อ
๕ ม้วนต่อ	หลานของยาย	๕ ม้วนต่อ

สำหรับโปรแกรมน่าฉายต่อเรื่อง สุภมิตตลง ตอน ๕—๗ รวม ๔ ม้วนต่อ

มาแล้ว มาถึงแล้ว มาแล้ว

เรื่องของหมาป่าหาว ๑๐ ม้วนที่หายหน้าไปนานนั้น บัดได้เข้ามาถึงอีกแล้ว แลจะนำออกฉายที่โรงหนังพัฒนากร แลโรงหนังสาธร ในคืนวันอังคารที่ ๖ ธันวาคมนี้เปนต้นไป

การมหรสพในสมัยนี้ผลไรไม่เปนที่พอใจเท่าสาธยนต์ เพราะฉนั้นบริษัทนี้จึงได้เตรียมเครื่องยนต์แลเครื่องฉายหลายสิบเครื่อง กับตัวภาพหลายพันม้วนสำหรับรับจ้างไปฉายในการมโหรศพต่างๆ โดยจะคิดราคาย่อมเยาว์ที่สุด นอกจากการฉายหนังแล้ว ผู้จ้างจะต้องการไฟฟ้าประดับในที่งานนั้นด้วยก็ได้ แต่คงคิดราคาพิเศษวิ่นอีกพอสมควร เชิญไปตกลงราคาณะที่ทำการของบริษัทที่โรงหนังพัฒนากรได้ทุกเมื่อ

บริษัทโมเตอร์ ยูเนียน อินชัวรันส์ ท. จ. ก.

รถใช้ส่วนตัว รถใช้การในบริษัท และรถจักรยานยนต์ ปอลิซี่ซึ่งมีความพิสดารมาก ค่าลดเบี้ยก็ย่อมเยาว์ รับประกันถึงจำพวกบุคคลที่สามด้วย ค่าทำขวัญไม่จำกัด มีการลดพิเศษสำหรับเจ้าของรถนั้นใช้ตนเอง และถ้ารถมีหมายเลขปีเพลิงซึ่งเป็นชนิดที่สมควรประจำอยู่

เมื่อต้องการรายการต่างๆ ไปปรึกษาที่

บริษัทสยามอิมปอร์ต ท. จ. ก.

เป็นเอเยนต์สำหรับกรุงสยาม

เหล้าบรมเดวา

พึ่งเข้ามาถึงอีกแล้ว

บริษัทสยามอิมปอร์ต จำกัด สืบไป

การค้าขายของท่านจะเจริญได้อย่างไร ?

นี้เป็นปัญหาอันพึงมีแก่ผู้กระทำกิจการค้าขายทั่วไป ด้วยการค้าขายของท่านจะเจริญได้ในเวลาอันเร็วพลันก็จำต้องเลือกหาทางที่จะชูไปให้ถูกต้องด้วยปัญหาข้างบนนั้น

การค้าขายของท่านจะเจริญได้ก็ต้องหันเข้าหาการแจ้งความในหนังสือพิมพ์ ซึ่งเป็นวิธีอย่างหนึ่งที่ทำกันอยู่ในเวลานี้

หนังสือพิมพ์จีนโนสยามวารศัพท์

เป็นหนังสือพิมพ์ที่ออกเป็นภาษาไทยและจีนอย่างแพร่หลาย จึงการแจ้งความในหนังสือพิมพ์นี้ย่อมนำประโยชน์ให้ถึงท่านได้อย่างพอใจ โดยการค้าขายของท่านย่อมคิดต่อกันพอค้าจีนเป็นส่วนใหญ่ด้วย !

ท่านผู้ก่อสร้างควรดูประกาศนี้

กวงกิมหลง โรงเลื่อยจักรตำบลบางรัก กรุงเทพฯ มีตัวไม้ต่างๆ จำหน่ายคือตัวไม้เครื่องเรือนโรงทุกอย่างน่าต่างๆ ขายพร้อมทั้งมีสักและไม้ตะแบก ท่านจะเลือกซื้อได้ตามชอบใจในทันที หรือท่านจะสั่งเป็นพิเศษก็ได้สำเร็จตามประสงค์ทุกประการ ขอเชิญท่านพบไปพบตกลงกันผู้จัดการที่ตำบลบางรักโทรศัพท์ ๗๓๑๑ หรือจะมาที่ห้างตำรุ่งถนนเจริญกรุงโรมตนเอง หรือโทรไปโทรศัพท์หมายเลข ๔๔ ก็ได้สมดังความประสงค์ทุกประการ

กวงกิมหลง

โรงเลื่อยจักรตำบลบางรัก กรุงเทพฯ

ห้างตำรุ่งถนนเจริญ

๒ ๗ ๕๗ ๑๑

แถมพกลด ! ลดราคา !! ถูกแสน !!!

ถ้าท่านมาซื้อมาลิกาจะมีเรื่องของห้างนี้ทุกๆ ชนิดท่านจะได้รับแถมพกของหนึ่งพับได้อย่างใหญ่ ใช้กระเป๋าเดินได้ ถ้าผู้หญิงจะได้รับแถมพกกับดัดผมนิเกิลอย่างดีเช่นกัน นาฬิกาข้อมือเรือนทองชนิดไรได้ทั้งผู้หญิงผู้ชายซื้อแล้วไปทำสายทองคำเองก็ได้ เดิมราคาเรือนละ ๖๗ บาท ลดราคาเหลือละ ๖๐ บาทเท่านั้น มีใบรับประกันให้ใช้ด้วย นาฬิกาข้อมือผู้หญิงน่าบัดเล็กเท่าดักแด้พร้อมทั้งสายยืดดับเพชรทอง ๑๗ กาหรัต เดิมละ ๑๕๐ ลดราคา ๑๐๕ บาท นาฬิกาข้อมือเรือนทองชนิดน่าบัดพรายน้ำสีเขียวอย่างแปลกที่สุด นาฬิกาน่าบัดทองมีรูปแปลกๆ ต่างๆ มาให้เลือกที่จะพรรณนา เชิญท่านมาชมเถิด บางจะขายราคาถูกกว่าตามห้างสรรพสินค้า

เจ้าพยุอย่างเก่าแท้ ชนิดมีตรา

คะเกียงเจ้าพยุอย่างเก่าชนิดมีตราแผ่นมิกเกอร์ เป็นจานกลมมองภายนอกคล้ายกับคะเกียงเจ้าพยุที่ดีได้ ซึ่งเป็นที่นิยมของมหาชนทั่วไปทั้งพระราชอาณาจักรสยาม ห้างนี้ได้จำหน่ายไปแล้วมากมายที่สุด ทั้งราคาก็จะจำหน่ายให้ย่อมเยาว์พอเป็นที่พอใจของท่าน ท่านท่านจะรับไปขายจะคิดให้ท่านได้กำไรงามที่สุด เครื่องอาไหล่ต่างๆ ใช้เจ้าพยุอย่างดีมีขายพร้อม

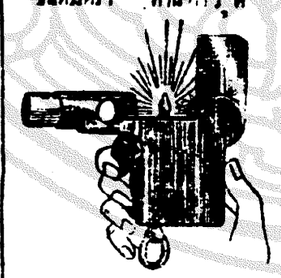

ไม้ขีดไฟรูปปืนเบรนิง ใช้ง่ายทำดี ราคาอันละ ๑ บาท ๕๐ ดอลล์

เลื่อยอย่างดีราคาถูก มีจำหน่ายที่ห้างขินชันซะมาพานแล้ว ท่านการรู้ดี เลื่อยฉันชนิดเบาบางอ่อนหนาพอใช้กระเป๋าได้มีลักหลาดลายต่างๆ ราคามีตั้งแต่ ๒๐ บาท จนถึง ๒๐ บาท เลื่อยฉันตราแว่นตาอย่างดีมีหมดทั้งเดิมราคา ๔๕ บาท ลดราคา ๓๗ บาท กับมีเลื่อยทหารบกพกรเรือ ด้ามยาวพระเครื่องบาลีพร้อมหมดทั้งราคาถูกๆ จักรเย็บผ้าอย่างดีของห้างขินชันซะมีจักรทุกๆ ชนิดมีรับประกัน ๒๐ ปี ราคาจะขายถูกกว่าที่อื่นๆ จักรมือเอียบไปได้ซึ่งมีรูปเลื่อยโค้งดังควรมีไว้สำหรับบ้านราคาเครื่องละ ๔๔—๔๖ บาท ไม้กือมีมากหลายชนิดหัวเป็นรูปแปลกๆ ผู้นิยมชัดเพียงดีดำ น้ำตาล ราง ตู้เหล็กของห้างมีกริมถูกใหญ่ห้างนี้รับเอหลังไว้จะขายราคาถูก น้ำมันหอมห้างมีกริมมีไฮริน, ถูกหาบ, กำบันเหล็กมีอย่างดีต่างๆ และดีดพิมพ์ทับเหล็กดีดพิมเครื่องเหล็กมุ้งหมอนที่นอนมีรายพร้อม ผ้าม่วงเรียงสีสดอย่างเนื้อรินมันเป็นลายต่างๆ พึ่งเข้ามาใหม่ๆ มีสีต่างๆ ครบถ้วนๆ ดี กับมีสีน้ำเงินสำหรับการอย่างงามๆ อีกมาก กางเกงเรียงใส่สีต่างๆ อย่างดีด้วยแล้วแต่สีแปลกๆ ทั้งนั้น มีพกเข้ามาใหม่มาก

รถจักรยานอังกฤษอย่างดีมีแปลกๆ มาก ถ้าเป็นของเมืองนอกรับคืน รถเด็ก ๑ ล้อมีดกเข้ามาแล้วจะขายราคาถูกๆ

มีดโกนอย่างดีราคาเดิม ๑๖ บาท ๑ บาท ๔ บาท ๕ ดอลล์

ห้างขินชันซะ ถนนพาหุรัด

ห้างเครื่องเล็กแคนโก

โทรศัพท์ เบอร์ ๔๖๕ สพานเหล็กล่าง

ของดีใช้มาใหม่ สวยมั่งอย่างกว้าง สีเขียวสีมันวาวสีทองแดง ขวดกว้าง ๑ นิ้ว, ๒ หุน, ครึ่งนิ้ว, ขวดล้วยยาง ๓ ลิ้น สำหรับเด็กขี้เล่น, ขนมปัง—บุหรี่—ตุ๊กกะตา—เบรี่—วิสกี้—เกบิน—นมคินเนอร์ ปลาหมอน—กริมแกรกเกอร์—เข้าเกรียบ ซีดาเลียน, พริกป่น, ยาเลียนชูบ, กิตนี่ชูบ, ปลั๊มปุดดิ้ง, น้ำมันหมู, แป้งอาไรรูต, แป้งนมปรังเศษ (สีสันคล้ายคลึงกับแป้งฮอร์ลิก), ผักดองน้ำใส หมวก ๒๐ ดอน หมวกสักหลาด—หมวกฟาง (แอลวูดแอนด์ซัน), นิ้วหมมตราสิงห์ไต อย่างขวดใหญ่—ขวดกลาง, น้ำไฮเดอร์คีนิน, น้ำและน้ำมันใส่ผมชื่อดัดไร ใส่ผมงอกงามเร็ว, น้ำหอมและของอื่นๆ มีอีกมาก ขอเชิญท่านมาชม

แป้งนมฮอร์ลิกได้ตกเข้ามาถึงแล้วราคาไหลละ ๓๖ บาท

๒๖/๑/๖๒

แจ้งความของโรงพิมพ์จีนในฯ

อัตราการรับหนังสือพิมพ์จีนในฯ

แพนกไปยังแดนจีน

แพนกไทย

๑ ปี		๑๐ บาท	
๖ เดือน		๑๑	,,
๓ ,,		๗	,,
๑ ,,		๓	,,

ราคาปลีกแผ่นละ ๑๕ ดอลล์ พิมพ์ตามวันเดือนปี ๑๕ ดอลล์ ทั้ง ๑ เดือน ๑ บาท สำหรับสาธารณะชนทั่วไป เช่นโรงเรียนโรงพยาบาลฯ ฯ ติดครั้งราคาคือมีละ ๑๕ บาทถ้วน

แพนกจีน

๑ ปี	๑๐ บาท	(จำหน่ายในกรุงเทพฯ)
๖ ,,	๑๔ ,,	(ในกรุงเทพฯ)
๖ เดือน	๑๕ ,,	
๓ ,,	๗ ,,	
๑ ,,	๓ ,,	

ราคาปลีกแผ่นละ ๑๐ ดอลล์ พิมพ์ ๑๐ ดอลล์ ๒๐ ดอลล์ ทั้ง ๑ เดือน ๑๐ ดอลล์ ทั้งทั้งหนังสือจีนและไทยมีละ ๔๐ บาท

การงานที่เกี่ยวข้องกับหนังสือพิมพ์ เช่นบอกวัน, บอกงด, ส่งเงินค่าสั่งซื้อให้ทุกสถานที่โรงพิมพ์ ในขณะของผู้นายหรือผู้จัดการ ทางเดินหรือผู้อื่นนอกจากผู้อำนวยการหรือผู้จัดการโรงพิมพ์แล้วไม่รับผิดชอบสมควรทั้งสิ้น