จีนโนสยามวารศัพท์

新報 CHINO SIAMESE DAILY NEWS. 暹華

BANGKOK.

ฉบับ ที่ ๑๐๙ จีนในสยามวารศัพท์ 日四月八年十國民 報新暹華 วัน พฤหัศบดี ที่ ๔ สิงหาคม พระพุทธศักราช ๒๔๖๔

ห้างยียามากุ่ี สี่แยก วัดตึกกรุงเทพ ฯ โทรศัพท์ ๒๓๖๒

โอสถ ยินทัน

เมื่อ ใช้ ดู จะ รู้สึก ว่ามีสรรพคุณ จริง

ยินตัง เปนยาที่ แพทย์ ชั้นสูง เขาได้ รับรองแล้ว ว่า เปน ยา ที่ ดี จริง และ ไม่ พึ่ง ให้ โทษ กับ ผู้ ที่ รับทาน เลย ผู้ ที่ไม่ เจ็บไข้ ก็ รับทานได้ กับ เปนยาอมแก้เหม็นปากด้วย ท่านทั้งหลาย ควรจะ มีติด ตัวไว้ เสมอ เพราะ ยินตัง อาจ แก้ โรคได้ หลาย อย่าง เช่น กาฬโรค, อหิวาต์, แก้ไข้, ปวดศีร์ษะ, ไอ, แก้ บิด, ปวดท้อง, อาหารไม่ ย่อย, สรรพโรค ตาม ที่ กล่าว มา นี้ ยินตัง อาจ กำจัดให้ หาย หรือ ทุเลา ลง ได้ อย่าง รวด เร็ว ทน ใจ ขอ เชิญท่าน รับทานดู จะรู้ สึกว่ายา นี้ เก่งจริงหาที่เปรียบยากมี ผู้ นิยมใช้ เกือบ ทั่วโลก

ระวัง ! ในเวลานี้มียา ยินตัง ปลอม ขายมาก เมื่อจะ ซื้อ ยา ต้อง สังเกตให้ ดี ถ้าในห่อ มีหนังสือ ไทย กำกับจึง จะ เปน ยา แท้

หีบ นิเกิ้ลร์ ใส่ ยา ยินตัง ทำ รูป อย่าง ปราณีต น่า ใช้

ห้างยียามากุ่ี สี่ แยก วัด ตึก ศัพท์ ๒๓๖๒ สาขา ถนนหลัง วังบูรพา กรุงเทพ โทรศัพท์ ๕๕๗

ห้าง ยียา มากุ่ี โทรศัพท์ ๒๓๖๒

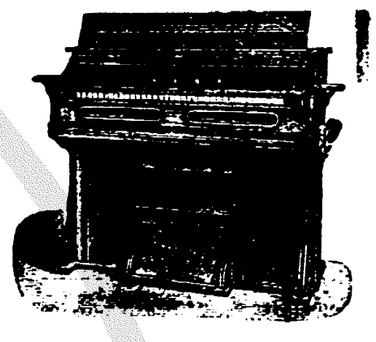

เครื่องดนตรีตกเข้ามาใหม่

ด้วยในคราวนี้ได้ สั่ง ออแกน, ไวโอริน, มันโดริน, หีบเพลงเป่า, ตก ร้า มา ใหม่ มีหลาย ชนิด ทั้ง ราคา ที่ถูก กว่าเก่า เชิญ ท่านไป ดูบ้าง อย่า ให้เสียโอกาศ ถ้า ท่าน ไม่ ไป ชม ด้วย ตน เอง จะ รู้สึก เสียใจ เมื่อ ภายหลัง เพราะ ของ ที่ตก เข้า มาคราวนี้ เปน ของ ที่ดี และ ทนทั้ง นั้น หวังใจ ว่าท่าน ที่เปน นักดนตรี คงไม่ ลืมโอกาศ นี้ เปน แน่ นอก จาก นี้ยัง มีสิ่ง ของ เครื่องใช้ต่าง ๆ อีก มาก จำหน่ายโดย ราคา ถูก ๆ ทั้ง นั้น

มีขาย ที่สาขา ของ ห้าง ยียา มากุ่ี ถนน หลัง วังบูรพาโทรศัพท์ ๕๕๗

ไวโอริน ราคา ตั้ง แต่ คันละ ๑๒ บาท ๕๐ สตางค์ จน ถึง ๑๕ บาท กับ มี คันชัก และ ยาง สน ให้ พร้อม ด้วย มี ๒๐ กว่า อย่าง คันชักไวโอริน ราย ปลีก อันละ ๒ บาท ๕๐ สตางค์ ถึง ๒๕ บาท หีบ สำหรับใส่ ไวโอริน อย่างดี ราคา หีบ ละ ๑๖ บาท ๕๐ สตางค์ อย่างไม้ ราคา ๙ บาท นอก จาก นี้ มี เครื่อง อาไหล่ สำหรับไวโอริน ต่าง ๆ อีก มาก อย่าง

ออแกน อย่างเล็ก [illegible] อย่าง กลาง ราคา ๙๐ บาท อย่างใหญ่ ราคา ๑๒๕ บาท กับ มี ออแกน ชนิด ตั้ง เหลี่ยม พับได้ สำหรับ นำไป ทาง ไกล ๆ ได้ ราคา ๒๐ บาท แต ราคา ๙๐ บาท หีบเพลง เป่า ราคา ๑ บาท ๕๐ สตางค์ ๒ บาท ๒ บาท ๕๐ สตางค์ แต ชนิดในที่ติงเกิน ราคา ๑ บาท มันดริน ราคา ๒๕ บาท ๓๐ บาท ๓๕ บาท หีบใส่ มันดริน ราคา ๑๕ บาท

ห้าง เอส. เอ. บี

โดยได้ รับ พระบรม ราชา นุญาต

เครื่อง รูปพรรณ์ ผึ้งเพ็ชร์ มรกต ทับทิม ไข่มุข ทำ โดย ฝีมือ อย่าง อย่าง ประณีต งด งาม มาก ซึ่งยัง ไม่ มี ผู้ใด นำมา ขาย เลยในกรุงสยาม พึ่งมี ตก เข้า มาใน เดือน เมษ นี้ คือ :—

เข็มกลัด แหวน ต๊อกเก็ต สาย นาฬิกา พก ดินสอ กำไล ก้านแข็ง ดุม เชิด คอ แล ข้อ มือ มีด พับ ของ บุหรี่ ไม้ ขีด เบนซิน ที่ สำหรับ ตัดก้น บุหรี่ แลที่ ทิ่ม บุหรี่ สำหรับ ท่านสุภาพ บุรุษสัตว์ ๆ ฯลฯ สิ่ง ของ เหล่า นี้ มี ตก มา เปน จำนวน มาก รูป แล ชนิด ต่าง ๆ กัน ขอ เชิญ ท่าน มา ชม ที่ ห้าง

มวน ด้วย กระดาษ แลใบ ตอง

กัน เงิน, ทอง

และไม้ ก็ดก

ยา บุหรี่ไทย อันมีโอชารส

เหมาะ สำหรับใช้ สูบ

และ รับ แขก

หรือส่งเปนของชำร่วยในงานต่าง ๆ

รายปลีกและรายส่ง

บริษัทยาสูบสยาม

ถนนเจริญกรุง เชิงสพานพิทยเสถียร

โทรศัพท์— — จังหวัด พระนคร

ยาโสมกลั่น **วิริยะพานิช** ยาโสมกลั่น

เปน ยา มหา กำลัง ของ ชีวินกุย ที่ ดี ราคาไว้ เสมอ ตำลึง ทอง มี ขาย ส่ง และ ขาย ปลีก ทั่วไป แล้ว ตามห้าง และ ร้านใน จังหวัด พระนคร คือ ๑ ห้าง น้ำมัน วิริยะพานิช พระคู สามยอด ๒ ห้างวัฒนมาลา ซี่แยกพาหุรัดน์ ๓ ห้าง ศิริภัณฑ์ มุม ถนน ทหาร บก ทหาร เรือ ๔ ห้าง เพิญภาค ถนน เยาวราช ๕ ห้างเกา อาน ท่า น้ำ ราชวงษ์ ๖ ห้าง เกษมศุข โอสถสถาน ถนนเจริญกรุง ๗ ห้าง อมรศาสตร์ สามยอด ถนน เจริญกรุง ๘ ห้าง ชายยา ศรี นคร นางเลิ้ง ๙ ห้างชายยา ตรา ฤๅษี ถนน ดินสอ ๑๐ ห้าง เวชประสิทธิ์ ศิลป์ สี่กั๊กพระยาศรี ๑๑ ห้าง ศิริพานิช น่า โรง ดคร ปรา โมทัย ๑๒ ห้าง เจริญ โอสถ มวมกิจ นางเลิ้ง ๑๓ ห้างโอสถสยาม น่าโรงหวย ประคู สามยอด ๑๔ ห้าง พิรุนพานิช น่า โรง ดคร ปรา โมทัย ๑๕ ร้าน แม่เลียน ปากคลอง ตลาด ๑๖ ห้าง สุทธิ โอสถ ตรง ห้าง ศิริภัณฑ์ ข้าม ๑๗ ห้างสิทธิโอสถน่าวัดเลียบ ๑๘ โอสถศาลา เชิงสพานมอญ ๑๙ ห้าง อรุณเวช น่า วัด สาม ปลื้ม ๒๐ ร้าน หมอ บุ๊ย เฮา ซิงร้า ๒๑ ห้าง สรวพอุดม โอสถ สี่แยกวัดติ๊ก

พ่อ ค้า ทั้ง หลาย ทุก ๆ จังหวัด จะ สั่ง ซื้อ ยา โสม กลั่น ตราว ละ หลาย สิบ โหล จากห้าง และ ร้านที่ กล่าว นี้ ได้ ทุกเมื่อ และยัง มี จำหน่าย ตาม ร้าน ขาย ยา ย่อย ทั่วไป ใน จังหวัด พระนคร นอก พระนคร ก็ มี ทั่ว ทุก ๆ จังหวัด

ความ ศักดิ์ สิทธิ์ อันน่าเชื่อถือ

(๑) มียา แก้ไข้ ขนานใด บ้าง ? ที่ เจ้าพนักงาน แยกธาตุได้ ตรวจ แยก ธาตุ และ รับ รอง เปน ลาย ลักษณ์ อักษร ว่า เปน ยา แก้ ไข้ ได้ ดี จริง นอก จาก ยา เม็ด ดำ เพิญภาค

(๒) มียา แก้ไข้ ขนานใด บ้าง ? ที่ มหาชน สรรเสริญ ใครใช้ แล้ว จะ ต้อง ติดใจ เพราะ เห็น สรรพคุณ ทัน ตา นอก จาก ยา เม็ด ดำ เพิญภาค

(๓) มียา แก้ไข้ ขนานใด บ้าง ? (ปวด หัว ตัว ร้อน ชื้น คัน) ที่ เจ้า ของ รับ สัญญาได้ ว่า ถ้าไม่ หาย จะ คืน สตางค์ ให้ นอกจาก ยา เม็ดดำ เพิญภาค

เพราะ ฉนั้น ยา เม็ด ดำ เพิญภาค จึง เปน ยา ที่ มี สรรพ คุณ ทาง แก้ไข้ ได้ อย่าง ศักดิ์ สิทธิ์ อันน่า เชื่อ ถือยิ่ง

เชิญ ซื้อไว้ ประจำ บ้าน แต่ เดี๋ยว นี้ ข้อ สำคัญ จง สนาน นาม ยา เม็ด ดำ เพิญภาค ของ ห้าง เพิญภาคให้ ถูก ต้อง ด้วย ราคา ๑ บาท ๒๕ สตางค์

เลขที่ ๑๔๓—๑๔๗ ห้าง เพิญภาค ถนน เยาวราช ตอน วัดติ๊ก

รถดี ไม่ มีขาย

มีขย่ บ้าง ก็ที่ ห้าง เทพนครพานิช

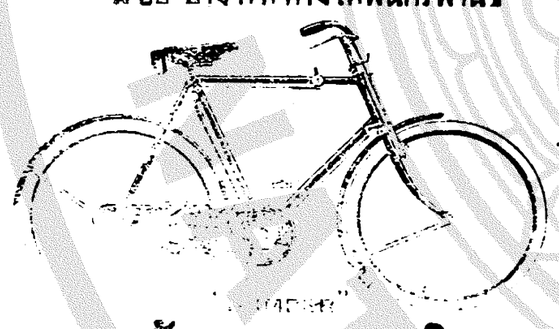

มีบ้าง อย่างดี ทนทาน ชื่อเสียงแพร่ หลาย

เชิญไปดูเถิด

ห้าง เทพนครพานิช

เปน เอเยนต์แต่ผู้ เดียว ใน กรุงสยาม สำหรับ รถจักรยาน ต่าง ๆ ดังต่อไป นี้

ฮำเบอร์	ไอดิมเบีย
เซนทอร์	เอมไพร์
ราเล	ไอดิมบีก
รอยล์ เอนฟิ้นด	อินเดียน
ออลเดซ์ (แบบ ทหาร)	เฮอร์คิวเล

รถ เหล่า นี้ มี จำหน่าย อย่ แล้ว พร้อม ทั้ง ชนิด หญิง ทั้ง ขนาด แล ส่ ต่าง ๆ แต่ จะ ต้อง การ ทราบให้ เลอียด ขอ เชิญ มาชม แล ตรวจ ดู

ที่ ห้าง เทพนครพานิช ตรง หลัก รถราง เชิงสพาน พิทยเสถียร ไทรศัพท์ ๑๕๗

เครื่อง ยนตร์ สำหรับใช้การ บน บก

ขนาด ๘ แรงม้า และ ๑๕ แรง ม้า เดิน ด้วย น้ำ มันได้ จะ มี ตก เข้า มาใน ๒—๓ วันนี้ เปน เครื่อง ที่ เหมาะ แก่ การ ที่ จะใช้ เดิน โรง เลื่อย โรง สี เล็ก ๆ เสุบ น้ำ หีบน้ำมัน เปน ต้น ขอ เชิญ ท่าน ที่ แสวง ซื้อเครื่อง เช่นนี้ มา ทำ ความ ตก ลง กับ ห้าง ที่ มี นาม ข้าง ท้าย นี้ โดย เร็ว

ห้างเทพ นครพานิช

เชิง สพาน พิทย์เถียร (บริษัทยาสูบสยาม) จังหวัด พระนาง โทรศัพท์ ๑๕๗

จีนโนสยามวารศัพท์

วัน พฤหัสบดีที่ ๔ สิงหาคม พ. ศ. ๒๔๖๔
ขึ้น ค่ำ ๑ เดือน ๙ ปี ระกา ศรีศก ๒๓๘๓

อ้ายเสือไทย

มันมีดีอย่างไร หนอ ?

อ้าย เสือไทย คน ร้าย สำคัญ ใน จังหวัด ติด ต่อ กับ พระ นคร กรุงเทพ ฯ นั้น ถ้า จะ หยิบ โทษ ขึ้น ชั่ง ดูเหมือน โทษ ของ มัน จะ ยิ่ง ร้ายไป กว่า อ้ายเสือ อัน ที่ ขึ้น ชื่อเลื่อง หลาย เท่า ดัง ปรากฏ ข่าวใน หนังสือ พิมพ์ แทบ ทุก ฉบับ หลัก แหล่ง ที่ มัน ทำโจรกรรม อยู่ ใน จังหวัด สมุท ปราการ กับ พระ ประแดง มาก กว่า ตำบล อื่น มี ผู้ ลง ความ เห็น แยบ คาย อยู่ บ้าง ผู้ เรียน ข่าว จึง นำ มา เล่า สู่ กัน ฟัง เผื่อ จะ เปน ประโยชน์ บ้าง แม้ แต่ เล็ก น้อย

เรา ว่า อ้าย เสือไทย เปน คน ร้าย เดิน หมาก ผิด กับ คน ร้าย ปูน ก่อน ทั้ง ตัว มัน เอง ก็ มี ความ รู้ หลัก อยู่ บ้าง จึง จับ กุม ยาก กว่า คน ร้าย ธรรมดา และ พรรค พวก ของ มัน หรือ ก็ มี มาก ยัง ชาว บ้าน บาง ตำ บล พลอย เอาใจ ช่วย มันโดย ประการ ต่าง ๆ เพราะ ค่า ที่ มัน ไม่ ทำ ให้ พวก เรา ชุด โทรม เจย มี หลาย ครั้ง มัน รู้ ตัว ว่า เจ้า พนัก งาน จะไป จับ และ คิด หอบ หนี เสีย ก่อน การ ที่ มัน รู้ ได้ ก็ เพราะ ชาว บ้าน บาง คน เปนใจ เมื่อ เช่นนี้ ก็ เปน ของไม่ง่าย ที่ จะให้ เจ้าพนักงาน จับกุม มันได้ ให้ สมหยาด เว้น แต่ เรา เห็น ทาง อยู่ ทาง หนึ่ง ถ้า ลอง ทำ ดู บาง ที จะ เปน การ สำเร็จ คือให้ ตำรวจ หรือ ชาว บ้าน ผู้ ไว้ เนื้อ เชื่อใจ หลาย ๆ คน ปลอม คน เปน พ่อค้า ขาย ของ ตาม บ้าน นอก มี สาตราวุธ ซ่อน เร้นให้ มิด เม้น เที่ยวไป ตาม ชนบท ที่ เข้าใจ ว่า อ้ายเสือ ตัว สำคัญ ซุก ซ่อน อยู่ บาง ที อ้าย เสือจะ คุม พรรค พวก เข้า เล่น งาน กับ พ่อค้า ปลอม ก่อน ก็ เปนได้ เพราะ ตาม ข่าว ที่ ปรากฏ แล้ว เนือง ๆ นั้น ว่า มัน กล้า ออก ดี ปล้น คน เดิน เรือ ข้าว และ ผู้ ที่ เดิน ตาม ค้า ขายใน เวลา กลาง วัน ก็ หลาย หน แต่ อย่างไร เล่า ที่ ตลก ที่ จะ กำจัด อ้าย เสือ ร้าย ราย นี้ จำ ต้อง ทำให้ แบบ ลนิท จึง จะ เกิด ผล ดี ด้วย มัน มี พวก พ้อง คอย สนับ สนุน และ บอก ข่าว ตราว ถึง กัน ผิดกับ คน ร้าย ธรรมดา

ไปอยู่ กรม รถไฟ หลวง

รอง อำมาตย์ ตรี เล้ง ศรีสมวงศ์ ครู โรงเรียน วัด เทพ ศิรินทร์ กับ นาย ถวัลย์ หงษ์ สกุล นักเรียน สอบโรงเรียน สวน กุหลาบ วิทยาลัย ขาดจาก น่าที่ เดิม ไป อยู่ กรม รถไฟ หลวง แล้ว เพราะ ทั้ง สอง นายนี้ สมัค เข้า สอบไล่ วิชา รับ ทุน เล่า เรียน ของ กรม รถ ไฟ หลวง และ จะ ออก ไป เรียน วิชา ต่าง ประเทศ ใน เร็ว ๆ นี้

แจ้งความใหม่

วัน นี้ มี แจ้งความใหม่ คือ:—

๑ แจ้งความ ของ ยี่ห้อ กวงฮั่วหงวน น่า ๒

๒ ประกาศ เจ้าพนักงาน รักษาพรัพย์ น่า ๔

เชิญ พลิก ดูทาง เพนก แจ้งความ

พล ทหาร เรือ เมา ถูก จับ

เมื่อ คือ วัน ที่ ๓ เดือน นี้ เวลา ๗ ฉ.ท. พล ทหาร เรือ แต่งเครื่อง แบบ ผู้ ๑ ได้ เสพ สุรา เมา เที่ยวที่ น่าโรงหนัง ภาพยนตร์ กอง สารวัดทหาร เห็นว่าจะเปนเหตุให้ เสื่อม เสีย ชื่อเสียง จึง จับ ตัว มาฝาก ขัง ไว้ ที่ โรง พัก สาม ยอด แต่ กว่า จะ เอา ตัว เข้า ขัง ได้ นั้น ต้อง ฉุด คร่า และ ดุน หลัง กัน ยก ใหญ่ เพราะคนเมาส่ำแดง อิทธิฤทธิ์ เหลือตัว และ กอง สารวัด ได้ ทำ การ โดย สมอ้อน จึงให้ เขา แผลง ฤทธิ์ ได้ ลง ท้าย ส่งตัว เข้า ห้อง ขัง สงบ อารมณ์ จนได้

ทาว่าลักทรัพย์ ๑๒๐๐ บาท

ทราบ ข่าว ว่า เมื่อวันที่ ๒ เดือนนี้ เวลา ๙.๓๐ ฉ. ท. นาย หนู ไชย ลาบิน บ้าน เลข ที่ ๑๓๔ ตรง ข้าม กับวัง หม่อม เจ้า จานิวัวัศร์ ถนนเจริญกรุง อำเภอ สามแยก ได้ นำ ความ แจ้ง ต่อ เจ้า น่าโรง พัก สาม แยก ว่า มี คน ร้าย ลัก ต่าง หูผึ่ง เพ็ชร์ ที่ เก็บไว้ ในลิ้น ชัก โต๊ะ ห้อง นอน ราคา ๑๒๐๐ บาท เรามีความ คิดใจ สงสัยนายแดง พี่นายซุ น้อง เปน คนร้าย ลักต่าง หู เพ็ชร์ เจ้า น่าที่ได้ ไปไต่ สวน ถึงที่ เกิด เหตุ เห็นว่า นายแดง นายซุ พี่ น้อง มี พิรุธ ดังโจทหา จะได้ จัด การ ฟ้อง ร้อง ต่อ ศาล โบริศภาใน เร็ว วันนี้ แต่ ของ กลาง ดู เหมือน ยังไม่ ได้ คืน

เห็น พ้อง ด้วย

หนังสือ พิมพ์ ไทย ฉบับ วัน ที่ ๓ เดือน นี้ ว่า ใน หมู่ นี้ คง มี ผู้ ต้อง การใช้ หรัด หรือ พวง มาลา กัน มาก ที่ เคย เห็น มา แล้ว ผู้ ต้อง การ ไป ว่า จ้าง หรือ ซื้อ จาก ชาว ต่าง ประเทศ ทั้ง นั้น เรา เห็น พ้อง ด้วย ใน คำ ที่ ชักชวน ผู้ ต้อง การ ให้ ว่า ซื้อ หรือ สั่ง จ้าง ให้ โรงเรียน สตรี หรือ โรง เรียน เพาะ ช่าง ทำ เพื่อ ช่วยให้ นักเรียน มี แก่ใจ ทำหรัด หรือ พวง มาลา ยิ่ง ขึ้น

ความ จริง หรัด หรือ พวง มาลา นี้ ฝี มือ นัก เรียน สตรี และ หญิง ไทย ทำ ได้ งด งาม ดี ไม่ เห็น มี ความ จำเปน อันใด ที่ จะ ต้อง พึ่ง น้ำ พรรค น้ำ แรง ชาว ต่าง ประเทศ อีก อย่าง หนึ่ง เจ้า นาย ชั้นสูง บาง พระองค์ ก็ทรง เห็น ว่า การ ช่วย งาน ศพ ด้วย หรัด หรือ พวง มาลา ที่ ต้อง เสีย เวลา ทำ และ เปลือง ทรัพย์ มากมาย นั้น สู้ หา แต่ พวงมาลา ที่ พอ งาม ช่วย กัน ไม่ ได้ เอา เงิน ที่ จะ ต้อง เสีย มาก นั้น ไว้ ช่วย งาน ศพ หรือ รวม เข้า กัน ทำ คุณ ประโยชน์ อย่าง อื่น เปน บุพเปต พลี แก่ ผู้ ด้วยกัน สู่ ประโดก ยัง จะดี เสียกว่า

จะชกกันวัน อาทิตย์ที่ ๗

วันนี้ นาย เชียว สุด เส่ง ได้ พานัก มวย จีน สองคน ไป เปรียบ คู่ที่สโมสร เสือ ป่า สำหรับ เข้า แข่งขันใน วัน อาทิตย์ ที่ ๗ เดือนนี้ ตาม ที่ เจ้า คุณ เสนา จิตาร เสือ ป่าแจ้ง มา ให้ ทราบ นั้น นัก มวย จีน คู่นี้ คนหนึ่งชื่อ นาย เฮง พง แซ่ หัน ชาติเคง จิว (ไห หลำ) อายุ ๑๒ ปี ขึ้นแรก เจ้า พนัก งาน เลือก นาย ทับ จำ เกาะ นัก มวย ไค ราชมา เปรียบ แต่ นาย ทับ มี ความ รังเกียจ ว่า คู่ มวย จีน มี รูปร่าง สูง กว่า หน่อย เจ้า พนัก งาน จึง เปลี่ยน เอา ตัว นาย จัน (นามสกุล อะไร จำ ไม่ ได้) นัก มวย ชาว สุราษฎร์ มาแทน นักมวย จีน อีก คนชื่อ นายฮ่งคุน แซ่ โห อายุ ๑๕ ปี ชาติเคงจิว (ไหหลำ) เปนผู้ ที่นายทับ จำเกาะ สมัค จะเข้า แข่ง ขัน นักมวย จีนคน นั้นก็รับ โดย ยินดี เปน อันตกลง นักมวยสอง คู่นี้ จะได้ แข่งขันในวัน อาทิตย์ ที่กล่าวแล้วนี้ คือใน ลำดับ คู่ ที่ ๒ และ คู่ ที่ ๓ เรา หวัง ใจ ว่า ผู้ที่ชอบ ดูมวยควร จะไปดูในวัน เสาร์ และ วันอาทิตย์ นี้ แต่เชื่อ ว่าวันอาทิตย์คงจะ สนุก กว่า เพราะ เหตุ ว่า นัก มวย จีน ที่ จะ เข้า แข่ง ขัน ใน วัน เสาร์ ก็คือ นาย จี่ฉ่าง กับ นาย ไต้ เขียน คน หนึ่ง มี อายุ ข้อน ข้าง ชะรา คน หนึ่ง ก็ อ่อน ไป มาก คง จะ เล่น กันไม่ ได้ เต็ม ฝี มือ ตาม ธรรมดา ของ สังขาร มันคง ไม่ ย่อม ให้ ทำ การปรัก ปรำเกินกำลัง เพราะ ฉนั้น ความ สนุก จะ สู้ วัน อาทิตย์ ไม่ ได้ แต่ น่า เสีย ดาย ที่ ไม่ ได้ เห็น นายทับ จำเกาะ นัก มวย มี ชื่อ เสียง ใน ไคราช ได้ แข่ง ขัน กับ นาย เฮง พง เพราะ นัก มวย จีน ผู้ ที่ เปน คู่ จะ รก กับ นายทับ นั้น ตาม ที่ เข้าใจ กัน ว่า คงจะมี กำลัง หย่อน กว่า นายทับ สัก หน่อย

ข่าวมีในน่า ๓-๔-๗

แจ้งความ

ข้าพเจ้า ผู้ มี ชื่อใน ท้าย หนังสือนี้ ขอแจ้ง ความให้ ทราบ ว่า ข้าพเจ้าได้ รับ ซื้อ เรือ ฉลอม ของ นายไช่ ๑ ลำ มีระวาง บรรจุข้าว สารได้ ๖๕๐ กระสอบ หมายเลข ทะเบียน ๒๔๖๖๙๐ และได้ ทำ หนังสือ สัญญา กัน จะไป โอน ทะเบียน ที่ กรม เจ้าท่า ใน วันที่ ๗ เดือนนี้ ถ้า มี เหตุ เกี่ยวข้อง ด้วย เรือง ณี สิน เงินทองในระหว่างนายไช่กับ ผู้หนึ่ง ผู้ใด ข้าพเจ้า ผู้ ซื้อ เรือ ฉลอม ไม่ มี น่า ที่ เกี่ยว ข้อง ด้วย ขอให้ บรรดา เจ้า ณี และ ลูก ณีไป พูด จา กับ นายไช่ เอง

แจ้ง ความ มา ณะ วันที่ ๔ สิงหาคม พ. ศ. ๒๔๖๔

ยี่ห้อ กวงฮั่วหงวน

ตำบล กงษีโล้ง จังหวัด พระนคร

ล. ๔/๘/๖๔ ส. ว.

ข่าวพระนคร และธนบุรี

เข้าไปแย่งเครื่องแต่งกาย

มีข่าวว่าเมื่อ ๑—๔ วันมานี้ คนร้าย คน ๑ สามารถเข้าไปแย่งชิงเครื่องแต่งกายบุตรีนายร้อยตำรวจเอกท่าน ขุนอะไรผู้ ๑ ที่อยู่บ้านทวาย แล้วคนร้ายหนีเอาตัวรอดไปได้ คนร้ายรายนี้มีความกล้าพอใช้ ๆ มันคงทราบดีว่าเจ้าทรัพย์เปนใครหวังว่าโดยความลับสวนของเจ้าน่าที่คงจะพยายามจับตัวคนร้ายให้ได้

— — — —

มวยกรุงเทพฯ

ตามเคยนักมวยที่มีชื่อเข้าชกในวันเสาร์ที่แล้วมานั้น ถ้าคู่สำรองคู่ใหญ่ (ตามธรรมดามี ๒ คู่) มิได้ชกในวันนัดนั้นแล้ว ก็เอาเข้าชกนัดน่าเปนมวยคู่แรก

เพราะฉนั้นโปรแกรมชกมวยประจำวันเสาร์ที่ ๒๐ กรกฎาคม ยังเหลือมวยที่ไม่ได้ชกกัน ๑ คู่ คือนายหยอย เกือมี (สุราษฎร์) แดง จะชกกับนายเหล็ง สุมาลัย (กรุงเทพฯ) น้ำเงิน มีผู้เข้าใจว่าจะได้ชกกันในวันเสาร์ที่ ๓๐ เดือนก่อน แต่ฝนตกไม่หยุด การชกมวยวันนั้นจึงงด เหตุนี้จึงทำให้คนโดยมากเข้าใจกันว่า วันเสาร์ที่ ๖ เดือนนี้ นายหยอยกับนายเหล็ง คงได้ชกกันถ้าไม่มีอุปสัคอย่างใด

นายเหล็ง สุมาลัยผู้นี้ ผู้ที่รู้จักคุ้นเคยเล่าว่า เขาสมัครจะชกมวยให้ดีอีกสม้ ร่างกายเขาจะแกะและดำเดียว และนัยตาข้างหนึ่งของเขาก็พิการเปรียบหาคู่ชกให้ได้ไล่เรี่ยเคียงใหญ่นักมวยอื่นยากก็จริง แต่ก็ได้คู่พอดีกับนายหยอยนักมวยสุราษฎร์ ผู้ซึ่งมีรูปร่างพอดีกัน จึงไม่ต้องสงสัยว่าวันเสาร์ที่ ๖ เดือนนี้ การชกมวยจะไม่สนุก

— — — —

ลักเงินชาวเรือข้าว

เมื่อวันที่ ๒ เดือนนี้ เวลา ๒ ก.ท. นายกี นายไล่ซุน นายสิว รวม ๓ คน ได้ควบคุมเรือข้าวของยี่ห้อซุยฮวด มาจากตำบลศาลาแดง จังหวัดฉะเชิงเทรา และได้ขายข้าวให้แก่โรงสีฮั่วฮงหมดแล้ว ได้เงิน ๑๖๕๐ บาท ได้เลยมาจอดเรือพักอยู่ที่คลองผดุง ห่างจากที่ทำการตำรวจพระนครบาลป้อมปราบประมาณ ๑....๔ เส้น ในคืนนั้นนายกีได้ขึ้นจากเรือไปดูงิ้วและเลยไปเที่ยวในที่ต่าง ๆ กลับมาเรือตรวจดูหีบเงินได้ทองเรือเห็นเปนรอยงัดลูกกุญแจเงินหายไปรวม ๑๕๐๐ บาทถ้วน ระหว่างนั้นนายสิวนอนหลับส่วนนายไล่ซุนหายไปไม่กลับมาจนรุ่งเช้า คดีนี้เจ้าน่าที่ตำรวจพระนครบาลป้อมปราบไปไต่สวน ดูความเห็นว่านายไล่ซุนเปนคนร้ายลักทรัพย์รายนี้

เปนผู้ตัดสินฟุตบอล

พระยานเรนทร์ราชา ๑ หลวงอัชฌาคดี ๑ มีการชำนาญในการตัดสินฟุตบอล เพราะฉนั้นจึงได้รับเครื่องหมายความสำมารถในการตัดสินฟุตบอลของคณะฟุตบอลแห่งสยามแล้ว โดยไม่ต้องสอบไล่

แจ้งความซื้อข้าวเปลือก

ด้วยจะต้องการซื้อข้าวเปลือกชนิดให้มักกิน สำหรับใช้ราชการในกรมทหารในกองพลทหารบกที่ ๑ รักษาพระองค์ซึ่งตั้งอยู่ในจังหวัดพระนคร มีกำหนด ๔ เดือนครึ่ง นับตั้งแต่วันที่ ๑๖ เดือนสิงหาคมปีนี้เปนต้นไป

ฉนั้นผู้ใดจะขายส่งข้าวเปลือกแก่กรมทหารที่กล่าวมาแล้วข้างบนนี้ ให้ส่งซองประกวดราคา (ลับ) พร้อมด้วยข้าวเปลือกตัวอย่างยื่นต่อเจ้าน่าที่สมุห์บาญชีกองพลทหารบกที่ ๑ รักษาพระองค์ซึ่งตั้งสำนักงานอยู่ในกระทรวงกระลาโหม ภายในวันที่ ๔ สิงหาคมปีนี้ ชนิดใดหาบละเท่าใด

(ลงนาม) นายพันเอกพระไกรภพรณฤทธิ
กรรมการ ลงนามแทนประธานกรรมการ

๒๗/๔/๖๔ ๗ ว.

แจ้งความของผู้ชำระบาญชีเลิกบริษัทภาพยนต์นาครเขษม

ข้าพเจ้าผู้มีนามข้างท้ายนี้ เปนผู้ชำระบาญชีเลิกบริษัทภาพยนต์นาครเขษม จึงขอประกาศให้ท่านทั้งหลายทราบ ถ้าท่านมีกิจเกี่ยวข้องกับบริษัทภาพยนต์นาครเขษมประการหนึ่งประการใดก็ดี หรือเปนเจ้าณี่ก็ดี ขอท่านจงนำหลักฐานมาสงให้ข้าพเจ้าพิสูจน์ภายในกำหนด ๑๔ วัน นับตั้งแต่วันที่ ๓ สิงหาคม พ.ศ. ๒๔๖๔ เปนต้นไป ถ้าพ้นกำหนดนี้ข้าพเจ้าจะไม่รับผิดชอบเปนอันขาด ถ้าท่านเปนลูกณี่ของบริษัทก็ขอให้ท่านนำเงินมาชำระเสียภายในกำหนด ๑๔ วันเช่นเดียวกัน มิฉนั้นข้าพเจ้าจำเปนต้องจัดการไปตามน่าที่

สำนักงานของข้าพเจ้าตั้งอยู่ ณสถานที่โรงภาพยนต์นาครเขษม เวิ้งวัดดึก อำเภอจักรวรรดิ์ เปิดสำนักงานเวลา ๙ ก.ท. พักเที่ยง เปิดเวลา ๑ ถ.ท. เลิก ๔ ถ.ท. วันเสาร์และอาทิตย์หยุด

แจ้งความมา ณ วันที่ ๓ สิงหาคม พ.ศ. ๒๔๖๔

(ลงนาม) นายยุ่คิม กัววงศ์
,, นายโจเปงหงี
,, นายยิ่มฮี้
,, นางนาค เอกฤทธานนท์
ผู้ชำระบาญชีเลิกบริษัท

๑/๕/๖๔ ๓ ว.

จะให้เช่า

ตึกซึ่งได้สร้างขึ้นใหม่ใกล้กับถนนนครไชยศรี มีสนามเด็นนิส และโรงรถยนต์พร้อม จะเช่าเฉพาะตึกฤๅทั้งเครื่องแต่งบ้านด้วยก็ได้

เชิญถามที่ โรงพิมพ์จีนโน ฯ

๑. ๒๕. ๔.. ๒๔

แจ้งความ

ยี่ห้อเคียนเสง (ฮงฮวด)

ข้าพเจ้านายกิมฮง เคียงศิริ เจ้าของยี่ห้อเคียนเสง (ฮงฮวด) ตำบลหน้าวัดทองนพคุณ จังหวัดธนบุรี ขอแจ้งความให้ท่านทั้งหลายทราบทั่วกันว่า ตรายี่ห้อของข้าพเจ้าที่จะใช้ประทับในหนังสือสำคัญหรือตัวต่าง ๆ นั้น ต้องมีลายเซ็นของข้าพเจ้ากำกับด้วยทุกครั้งจึงจะเปนอันใช้ได้ มิฉนั้นข้าพเจ้าจะไม่รับผิดชอบเปนอันขาด โดยเหตุที่การปลอมตราและปลอมลายมือเคยมีกันอยู่เนือง ๆ ข้าพเจ้าจึงได้แจ้งความมาให้ทราบ

นายกิมฮง เคียงศิริ
เจ้าของยี่ห้อเคียนเสง (ฮงฮวด)

๑ ๒๗/๔/๖๔ ๑๕. ว.

ประกาศ

คดีแดงที่ ๒๗/๒๔๖๔

ศาลต่างประเทศ

ด้วยคดีแพ่งระหว่าง ยี่ห้อบุราชิบ ฐเบียรที่ ๑๗ สับเยกสยาม โจท นายตาบซิงที่ ๑ เบรามชิที่ ๒ สับเยกอังกฤษ จำเลย เรื่องซื้อเรือสั่งของ คดีนี้ศาลได้พิจารณาให้จำเลยที่ ๑ ที่ ๒ รับผิดชอบร่วมกันแทนกันใช้เงิน ๑,๕๗๒ บาท ให้โจท แลให้คิดดอกเบี้ยร้อยละ ๗ ต่อปีในจำนวนเงินรายนี้ โจทยื่นคำร้องต่อศาลว่า โจทไม่สามารถนำหมายบังคับส่งให้แก่จำเลยที่ ๑ ที่ ๒ ได้ โดยหาที่อยู่ของจำเลยไม่พบ โจทขอให้ศาลหมายบังคับจำเลยโดยทางหนังสือพิมพ์

เพราะฉนั้น จึงประกาศโดยหนังสือพิมพ์ฉบับนี้ ให้จำเลยนำเงินมาใช้ให้โจทตามคำพิพากษาของศาลภายใน ๑๔ วัน นับแต่วันออกประกาศเปนต้นไป

หลวงพรหมบัญชา
เซ็นแทน อธิบดีผู้พิพากษา

ประกาศมา ณ วันที่ ๑๖ กรกฎาคม พระพุทธศักราช ๒๔๖๔

๑. ๑๗/๔/๖๔ ๑๕. ว.

แจ้งความ

ร้านยี่ห้ออ้องอิ๋วกี่

ทุก ๆ ท่านย่อมแสวงหาความสุขมิใช่หรือ เมื่อท่านต้องการเช่นนี้แล้ว ควรหาใบชาที่ดีรับประทาน ร่างกายของท่านก็จะบริบูรณ์ดี ปราศจากโรคภัย เบียดเบียน เพราะชาที่ดีแล้ว เมื่อได้รับประทานอยู่เสมอ ๆ ย่อมทำให้ร่างกายของท่านสบายบริบูรณ์ จะรับประทานอาหารก็ได้มากนอนก็สบายหลับสนิท ทั้งเกิดกำลังวังชาด้วย ข้าพเจ้าได้ตั้งร้านจำหน่ายใบชามากว่า ๒๐ ปีแล้ว มีมหาชนแลท่านผู้ดีโดยมากชอบรับประทานใบชาที่ร้านข้าพเจ้าเสมอ เพราะราคาที่ขายก็ถูกกว่าร้านอื่น ๆ แลรสชาดของชาก็มิได้สับเปลี่ยนเหมือนร้านอื่น ๆ ถ้าท่านต้องการใบชาที่มีรสชาดอันดีแท้รับประทาน เพื่อให้ร่างกายของท่านบริบูรณ์ภูดศุขแล้ว ขอเชิญท่านตรงไปซื้อใบชายี่ห้ออ้องอิ๋วกี่ ตำบลอีกักเสาชิงช้า หมายเลข ๑๘ เบอร์ห้องที่ ๒๗๗—๒๗๙ แล้วท่านจะได้รับใบชาที่อร่อยทั้งราคาก็ย่อมเยาว์ไม่แพงกว่าที่อื่น ๆ เลย แม้ท่านจะต้องการใบชาชนิดใดราคาเท่าใดห้างข้าพเจ้าจะมีให้ท่านตามประสงค์ทุก ๆ อย่าง โดยมิได้สับเปลี่ยนจะเปนชนิดบุ๊อี๋, ส่ามก๋อง, อันเคย, อย่างใดก็ได้ กับข้าพเจ้ารับรองว่า ชาที่ร้านข้าพเจ้านั้นเปนใบชาที่ได้ส่งมาจากเมืองจีนใหม่ ๆ มีรสชาดอันดีทั้งนั้น เพราะที่ร้านข้าพเจ้าได้มีใบชาที่ส่งมาจากเมืองจีนทุก ๆ เที่ยวมาด้วยมิได้ขาด ข้าพเจ้าจะไม่เอาใบชาที่เก่าเก็บเหม็นสามชายให้ท่านเลยสักเดียว แลใบชาที่ท่านผู้ซื้อใบนั้นยอมท่านรับประทานมีรสแลกลิ่นไม่ตรงกับความประสงค์ของท่านแล้ว เมื่อไม่ยุบมากจนเกินสมควรไปแล้ว ท่านจะนำใบชานั้นมาเปลี่ยนเอาชนิดที่ต้องการ หรือคืนเงินก็ได้ ข้าพเจ้ามีความยินดีที่จะปฏิบัติตามประสงค์ของท่าน อนึ่งถ้าท่านจะต้องการใช้ใบชามากในรัชตราว หรือจะให้ส่งแก่ท่านณะที่ใดตำบลใดในกรุงเทพฯ เสมอ ๆ ไปตามสมควรแล้ว ข้าพเจ้ามีความยินดีที่จะส่งให้ท่านตามประสงค์ โดยมิได้คิดเอาค่าส่งหรือค่าพาหนะใด ๆ ทั้งหมด และราคาก็ย่อมเยาว์ลงอีกด้วย

นายเปียนจ้ ของร้านใบชาที่ยี่ห้ออ้องอิ๋วกี่ ตำบลอีกักเสาชิงช้า ห้องเบอร์ ๒๗๗—๒๗๙ แต่ผู้เดียว

๑. ๑๑/๕/๖๔ ๕. ว.

ยาบุรุษกับยาบัถวีพิการ

ยาบุรุษนี้แก้โรคสำหรับบุรุษเช่นเข้าข้อ ออกดอก, ผีมะม่วง, หนองใน, ผีมะคำร้อย, เปนแผล, แลเรื้อรังมาตั้ง ๑๐ ปี กับหญิงที่ติดโรคต่อเนื่องจากสามีหรือเปนมุตสกิด ทั้งแก้ตามัวซึ่งแก้เนื่องจากโรคที่กล่าวมาแล้ว รับประทานเพียง ๓ อาทิตย์ หรือ ๑ อับก็หายขาดดังปลดทิ้ง อับใหญ่รับประทานได้ ๕ อาทิตย์ มีขายที่ร้านขายยาบุรุษ เลข ๔๕๑—๔๕๓ ติดกับโรงพิมพ์เดลิเมล์ถนนตีพระยา ราคาอับละ ๒ บาท ๓ บาท ๕ บาท ถ้าซื้อ ๖ อับคิด ๗ อับ ส่งหัวเมืองหรือรับไปขายไม่คิดค่าส่ง แต่ต้องส่งเงินไปที่ร้านซึ่งกล่าวข้างบนนี้ก่อน ท่านผู้ซื้อควรระวังยาปลอม เพราะเกิดมีผู้คิดออกเอาฝอยใช้ยาบุรุษไปใช้เปนฝอยประกอบยาเม็ดขายบ้างแล้ว ทั้งยาบัถวีพิการแกจุกเสียดได้อย่างชงัดราคาขวดละ ๑ บาท

๑. ๑๗/๕/๖๔

น้ำมันตราเสือของโอสถศาลาเอ็งอันต้องได้ชนานนามว่าบั้นกิมอิ๋ว

ขวดใหญ่ ขวดละ ๑ บาท 大罐一錢 ขวดเล็ก ขวดละ ๔๐ สตางค์ 小罐四十T

สถานนี้ได้ค้นพบตำราเล็กลับพิเศษ จึงได้ปรุงน้ำมันบั้นกิมอิ๋วนี้ขึ้นที่เมืองย่างกุ้ง และได้จำหน่ายไปตามหัวเมืองต่าง ๆ จนมีชื่อเสียงอุโฆษ

การบำบัดโรคภายใน

แก้ไข้ฤดู, คลื่นเหียน, อาเจียน, แน่น, เหื่อ, จุก, เสียด, เปนบ่วง, เปนดาน, สบัดหนาว, สบัดร้อน, เมาเรือ, เมารถ, ปวดท้อง, แสบไส้, อ่อนเพลีย, กระหายน้ำ เปนลมต่าง ๆ

การบำบัดโรคภายนอก

เมื่อยขบตามตัว, ปวดหัว, มัวตา, ถูกสัตว์เลื้อยขบกัด, บาดแผลฟกช้ำดำเขียว ร้ายต่าง ๆ ปวดหู, ปวดฟัน กรากเลือดลม, พ่องพอง

เมื่อเวลาจะใช้บำบัดโรคภายในให้เอาน้ำเดือดหรือน้ำชาชงนามันยานี้หนัก ๓—๔ หุนรับประทาน หรือเมื่อใช้บำบัดโรคภายนอกก็ให้เอายานี้ตามแห่งที่เกิดโรควันละ ๓—๔ ครั้งก็จะหายได้ตามประสงค์

ที่จำหน่ายในกรุงเทพฯ ถนนเยาวราช ตรงออฟฟิศไปรษณีย์ที่ ๗ ข้ามหมายเลขบ้าน ๒๒๐ กับที่ร้านขายยาชี้ผึ้งพม่าตราเสือของหม่องโม ตำบลตลาดน้อย จังหวัดพระนครอีกแห่ง ๑

นายไอซันตินผู้จัดการในกรุงเทพฯ

ลด ราคา อีกแล้ว

ลด ราคา อีกแล้ว

ตั้ง แต่ วัน แจ้งความ นี้ เปน ต้น ไป

คือ น้ำ มัน แก้ว สำหรับ ทา ไม้ ให้ เปน เงา งาม ถูก น้ำ ไม่ ราว ถูก แดด ไม่ พอง ชนิด ที่ได้ ทูล เกล้า ฯ ถวาย ได้ รับ ประกาศนียบัตร์ และ รางวัล ชั้น ที่ ๑ นั้น เดิม ขวด ละ ๑ บาท ๒๕ สตางค์ เดี๋ยวนี้ ลด เหลือ ๑ บาท ถ้าซื้อ ครั้งโหล ลดให้ ๕ เปอร์เซ็นต์ ซื้อ ถึง โหล ลด ๑๐ เปอร์เซ็นต์

น้ำ มัน สินชิด วิริยะ พานิช ชนิด ที่ได้ ทูล เกล้า ฯ ถวาย ได้ รับ ประกาศนียบัตร์ และ รางวัล ชั้น ที่ ๑ ซึ่ง เปน ที่ นิยม ของ ผู้ที่ เคยใช้ แล้ว แทบ ทุก ท่าน ก็ เพราะ ผสม สี ทา เหล็ก ทา ไม้ ได้ เปน เงา งาม มาก จับแน่น ทนไม่ ลอกไม่ กระเทาะ และ แห้ง เร็วด้วย เดิม ถัง ๕ แกลลอนซ์ ๑๒ บาท เดี๋ยวนี้บรรจุบุ๊บ ๔ แกลลอนซ์ ๑๐ บาท ๕๐ สตางค์ เท่านั้น น้ำมัน ผสมสีบรรจุบุ๊บ ๔ แกลลอนซ์ เดิมขาย ๑๓ บาท เดี๋ยวนี้ ลดเหลือ ๗บาท ๕๐ สตางค์

ถ้า จะ รับไป จำหน่าย มาก ๆ เชิญ มา ที่ ห้าง น้ำ มัน วิริยะ พานิช ประตู สาม ยอด จังหวัด พระ นคร จะ ให้ ประโยชน์ มาก กว่า ธรรมดา

ปราบ โรค น้ำ เหลือง เสียอย่าง ศักดิ์ สิทธิ์

คือ ยา รัตนชารา เพ็ญภาค ซึ่ง สามารถ แก้ โรค ต่าง ๆ กัน เนื่อง มา จาก โน.. น้ำ เหลือง เสีย ทุกชนิด เช่น พุพอง เน่า เปื่อย ตามตัว เปนประดง ผื่ พยาธิ ภรรใน แก้ โรค สำหรับ บุรุษ มี เข้า ข้อ ออก ดอก บัสสาวะ พิการ เปน ต้น อนึ่ง ยา นี้ ยัง เปน ยาเจริญอาหาร กระทำให้ ผู้ รับประทานอาหารไม่ ได้ รับ ประทานอาหารได้ ผิดธรรมดา ด้วย ราคา ขวด เล็ก ๑ บาท ใหญ่ ๒ บาท ๕๐ สตางค์ (โดกว่า อย่าง เล็ก ๔ เท่า) ถ้า ซื้อ ครั้ง ละ ๖ ขวด จะ แถมให้ อีก ๑ ขวด ทั้ง เล็ก แล ใหญ่ เฉภาะ ยา รัตน ชารานี้ ขนาน เดียว

ห้าง เพ็ญภาค ๑๔๗–๑๔๙ ถนน เยาวราช

ร้าน ผายบี ตองหัว_ร้าน ผายบี ตองหัว

อยู่ แถว เดียว กับ ห้าง นายเลิศ สพาน เหล็กล่าง เปน เจ้า แห่ง สี ย้อม ผ้า อย่าง สี เยอรมัน ขายถูก กว่า คราว ที่ แล้ว ๆ มา คือ เพิ่ม สีให้ มาก กว่า แต่ ก่อน เกือบ เท่า ตัว ราคา เท่า เดิม

สี เหลือง ย้อม สบง จีวร ที่ เท่า ย้อม ตัวย ขมิ้น สี น้ำ เงิน ข้าราช การ พล เรือน พอใจ ใช้ และ สี กากี แกม เขียว ทหาร ชอบใช้ มาก ไปรด มา ชม

ร้าน บี. ตองหัว เลขที่ ๕๒–๕๔

เหนือ ปากตรอก ฮ่องคงแบงก์ จังหวัด พระนคร

ยา ระงับ กลิ่น ตัว

ระวัง ยา ปลอม

ขอ แจง ความ แก่ บรรดา ท่าน ทั้ง หลาย ที่ เคยใช้ ยา ขนาน นี้ เห็น สรรพคุณ แล้ว ว่า บัด นี้ ได้มี ยา ชนิด น ได้ เกิด ขึ้นใน ตำบล ที่ ท่าน เคย ซื้อไปใช้ แล้ว และ มี ตราว แพร่ ไป หลาย แห่ง หลาย ตำบล ตาม บ้าย ท แขวน ทั่วไป แต่ หา ใช่ ยา อย่าง ขนาน ที่ ท่าน เคยใช้ เห็น สรรพคุณ แล้วไม่ (สี ยา ก็ คล้าย คลึงกัน ขวด ยา ก็ เหมือนกัน) ข้าพเจ้า เกรง ว่า ท่าน จะ เข้าใจ ผิด จึงได ลด เปลี่ยน แปลง เครื่อง หมาย ที่ ห่อ ขวด ยา มี ตรา ดังที่ ลงใน แจ้ง ความ นี้ ประทับใน ใบ ปลิว วิธีใช้ และใส่ กล่อง กระดาด อีก ชั้น หนึ่ง มี ตรา อย่าง เดียว กัน และ บอก ตำบล ที่ จำหนาย ที่ กล่อง ๒ ด้าน อีก ด้าน หนึ่ง บอก ชื่อ ยา นั้น และ จึง จะ เปน ยา ของ ข้าพเจ้า ตาม ที่ ท่าน เคยได้ ใช้ เห็น สรรพคุณ มา แล้ว ส่วน สรรพคุณ นน ไม่ จำเปน ต้อง กล่าว เพราะ ท่านที่ เคยใช้ คง ทราบดี แล้ว มี ราย ที่ ร้าน ตัด เสื้อ ตำบล ท่าเตียน เลขที่ ๑๑๐ ติด กับ โรง จำนำ และ ร้าน ราย เสื้อ ผ้า ตำบล ท่าเตียน ที่ หัว เลี้ยว ประตู ตลาด เลขที่ ๗๐๗ ติด กับโรง จำนำ ถ้า ท่าน มี ความ ประสงค์ จะ รับไป ขาย ก็ จะ คิดให้ กำไร ท่าน อย่าง งาม หรือ ท่านที่ อยู่ ต่าง จังหวัด ก็ จะ ส่งให้ โดยไม่ คิด ค่า สแตมป์

จีนโนสยามวารศัพท์

วัน พฤหัสบดีที่ ๔ สิงหาคม พ. ศ. ๒๔๖๔
รึ่น ค่ำ ๑ เดือน ๙ ปี ระกา ศรีศก ๑๒๘๓

คดีฆาฏกรรมลึกลับ

นายบ่วนวิสุทธเสนกับนางกิมไล้ ต้องหาว่า ฆ่า นายเงิน ตาย

การพิจารณาที่ศาลพระราชอาญา นัด ๗

คำให้ การ เด็ก ชาย เพ่ง ลักษวลี บุตร์ นายเงิน ผู้ตาย พยานโจท

(ต่อ วันที่ ๑ เดือนนี้)

ครั้งที่ ๓ ทลอาะกัน เรื่องเงินซื้อ กับ ข้าว เมื่อพ่อ จะ ไป พระ พุทธบาท ได้ ให้เงิน นาง กิมไล้ ๕ บาท พ่อไป ๑ วัน กลับ มาพูดว่า ให้ เงินไว้ เปน ๓–๔ บาท ทำกับ ข้าวไม่ มี อะไร กินเลย และ จ่ายเงิน หมดด้วย แล้ว เกิด พลาะ กัน พ่อ ก็ ไล่ นางกิมไล้ ไป อีก นางกิมไล้ ไป แล้ว ๑ วัน พ่อได้ ใช้ข้าพเจ้า กับ น้อง ผลไป ตาม อีก นางกิมไล้ พูดว่า พ่อ แก ทำให้ ฉัน เจ็บ เพียงใด ฉัน จะ ทำให้ พ่อ แก เจ็บ เพียง นั้น ที่ นางกิมไล้ ไป ๑ ครั้ง นั้นไปพัก อยู่ ที่บ้าน นางเขียนข้าง วัดนรนารถ บ้าง. ไป พัก ที่ บ้าน นางพุ่ม ที่บาง ลำภู บ้าง นางกิมไล้ ไป ครั้งแรก ก็ไป พักบ้าน นางเขียน ครั้ง ที่ ๒ ไป อยู่ บ้าน นางพุ่ม ตึก สพาน บาง ลำภู ประตูใหม่

นาง กิมไล้ หนีไป ครั้งที่ ๑ แล้วประ มาณ ๒๐ วันก็เกิด เหตุ เรื่อง พ่อถูก แทง ตาย นาง กิม ไล้ เปน คน กิน เหล้า เก่ง เพราะ เขา กิน ให้ ข้าพเจ้า เห็น ต่อ หน้าพ่อ ก็ เคย ดับ หลังก็เคย ข้าพเจ้า ไม่เคย เห็น มีชาย มา หา นาง กิมไล้ แต่ เคย เห็น ครั้ง หนึ่ง เมื่อ ครั้ง เผาศพ มารดา ข้าพเจ้า นางกิมไล้ ได้ นั่ง พูด กับ นาย ประยูร ค่อย ๆ

เมื่อ พ่อไป พระ พุทธ บาท นั้น นาง ผาด ได้ ไป นอน เฝ้า เรือน พ่อ เพราะ พี่ใช้ ให้ นอน นาง ผาด กระ ซิบ บอก พ่อว่า ฉันกับ นางกิมไล้ ไม่ถูกกันนอนด้วยกันได้ หรือ พ่อ ว่า นอน คนอะ ชึ่ก เดียง ให้หนูผด นอนกลาง เสียก็ แล้วกัน เวลา นั้น กำปั้นไล่ ของ มีอยู่ ในห้อง นั้น แล้ว ตั้งอยู่ ที่หัวนอน เดียง ลูก กุญแจ สำหรับ กำปั้น พ่อ ให้ นางผาด เก็บ ไว้

ข้าพเจ้า ได้ ทราบ ว่า พ่อ ของ ข้าพ จ้า ได้ คิด พัน รัก เปน รู้ กัน กับ นาง บุ๋น มา ก่อน พูด กับ นาง กิมไล้ ประมาณ ๕ เดือน พ่อได้ เริ่ม คิด พัน กับ นาง บุ๋น มา ตั้ง แต่ นาง ผัน มารดา ข้าพเจ้า ยัง มี ชีวิต อยู่ มารดา ข้าพเจ้า ก็ รู้ เพราะ เคยไป ติ่น ดู และไป กับ ข้าพเจ้าด้วย ครั้ง หนึ่ง พ่อ มีหนังสือไป ถึง บ้าน ว่า เจ้าคุณ ให้ นอน ที่ กระทรวง แม่ไม่ เชื่อได้ พา ข้าพ เจ้า กับ นาง ผาดไป ตาม ไป พบ พ่ นาง บุ๋น แล้ว แม่ ก็ กลับ

ใน คืน วัน เกิด เหตุ ข้าพเจ้า ได้ นอน ห่าง เตียง นอน นาย บ่วน นาง ผาด ประมาณ ๑ วา ถัด ข้าพเจ้าไป มี นาย เชื่อม นาย เชื้อ นาย พิศ นอน เรียง กันไม่ มี มุ้ง กาง ประตู ทั่ว นอน ข้าพเจ้า ที่ เปิด อยู่ บาน หนึ่ง นั้น ได้ เปิด อยู่ ทุก ๆ คืน และ ตะเกียง ก็ ไม่ได้ ดับ ทุก ๆ คืน ตั้ง แต่ นาย บ่วน มา อยู่

เมื่อ พ่อ ตาย แล้ว ขุน ตระเวน ฯ ได้ เอา ข้าพเจ้าไปโรง พักไป ถาม ปาก คำ แล้ว จด คำให้การ ใน วัน นั้น เอง นาย ร้อย ตำรวจ ตรี เฉิด เปน คน จด คำให้ การ เขา ถาม คำ สอง คำ แล้ว ก็ จด เรื่อยไป เขา บอก ว่า นาง กิม ได้ ให้ การ แล้ว แต่ไม่ได้ อ่านให้ ฟัง ขุน ปรีชา ฯ ได้ พูด ว่า ข้อ นี้ ต้องให้ เหมือน คำให้ การ นางกิมได้ คือ ว่า ที่ นาง กิมได้ ให้ การ ว่า ข้าพเจ้า กับ นาย บ่วน และ นาง กิมได้ ได้ ปฤกษา กัน เรื่อง ที่ จะ ฆ่าพ่อ และ ที่ ข้าพเจ้า ให้ การ ขึ้น โรง พัก ว่า ก่อน น่า พ่อ ตายได้ พูด กัน อีก ครั้ง หนึ่ง นั้น ก็ ไม่ จริง แต่ เพราะ ขุน ปรีชา ฯ บอก ให้ ข้าพเจ้า พูด ให้ เหมือน นาง กิมได้ ที่โรง พัก ข้าพเจ้า ก็ ให้ การ อย่าง ที่ ให้ การ ต่อ ศาล นี้ ใน เรื่อง ที่ นาย บ่วน พูด ว่า ฆ่าพี่ ฆ่าพ่อ นั้น ข้าพเจ้า ก็ ได้ พูด ถึง เรื่อง เล่น บ้อหุ้น ด้วย เหมือน กัน

(หยุด พัก เวลา ๑ ฉ.ท.)

* * *

การ พิจารณา ตอน บ่าย

เวลา ๒ ฉ.ท. วัน ที่ ๑ เดือน นี้ อธิบดี ผู้พิพากษา และผู้ พิพากษา ศาลพระราชอาญา ได้ ออกนั่ง บัลลังก์ ฟังคำ เบิกความ ของ เด็ก เพ่ง พยานโจท จำเลย ร่วม กัน ต่อมา อีก คือ:

คอบ หลวงพรหม ฯ ชั้นโรงพัก ข้าพเจ้า ได้ เล่าให้ เจ้าพนักงานฟังจบ เรื่องแล้ว จึงจด หรือ บาง ที ก็ ถาม คำ จดคำ ส่วน เรื่องเล่น บ้อหุ้น ข้าพเจ้าเล่า จนจบเรา จึงจด ข้าพเจ้า ได้ บอกเรื่อง เล่น บ้อ หุ้น แล้ว ขุนปรีชา ฯ จึงได้ พูดว่าให้ ข้าพเจ้าให้ การตาม นางกิมได้ ที่ ขุนปรีชา ฯ พูด ว่า ถ้า ข้าพเจ้า ไม่ ให้ การ ตาม นางกิมได้ แล้ว จะ เอา ข้าพเจ้าใส่ ตราง นั้น พูดดังๆ ต่อหน้าคน ๓ คน คือขุนตระเวนฯ ขุนปรีชา ฯ และ นายร้อย ตำรวจ อีก คน หนึ่ง พูด เวลา กลาง วัน

เรื่อง หอก สามเหลี่ยม ที่มีใน คำให้ การ ของ ข้าพเจ้า ขึ้นโรง พัก นั้น ข้าพเจ้า ได้ ให้ การได้ เช่น นั้นจริง คือ ที่ แล เห็น อยู่ ข้าง เตียง นายบ่วน แล้ว ต่อ มา เห็น อยู่ข้าง จักรไม่ ใช่ เห็น อยู่ ครั้งแรก เปน หอก ของ เก่า อันเดียว กัน เมื่อ ข้าพเจ้า ให้ การ ที่ โรง พัก แล้ว ขุนปรีชา ฯ ได้ นำ ตัว ข้าพเจ้าไป ฝาก ที่ บ้าน นางบุ๋น ขุน ปรีชา ฯ บอก ว่า อย่าไป บ้าน เลย ถ้า ปล่อยให้ ไป บ้าน แล้ว จะไป เล่าเรื่อง อะไร ต่อ อะไรให้ นายบ่วนฟัง ขุนปรีชาฯ บอก ว่าให้ ข้าพเจ้า อยู่ กับ นางบุ๋น เรื่อยไป จน ความ เลิก แล้ว นางบุ๋น ก็ รับ เอาตัว ข้าพเจ้า อยู่ ด้วย แล้ว ข้าพเจ้า ก็ อยู่ กับ นางบุ๋น วัน หนึ่ง กับ คืน หนึ่ง รุ่ง ขึ้น นางบุ๋น นางต่วน ได้ ไป ที่ บ้าน นายบ่วน

(ยังมีต่อ)

ที่ ๔๓๗/๒๔๖๔

ประกาศเจ้าพนักงานรักษาทรัพย์

ศาล ต่าง ประเทศ คดี ที่ ๒/๒๔๖๔

กอง ฉัมตะลาย กระทรวงยุติธรรม

คดี ระหว่าง อักบาร์ อัลลีมุดลายัฟฟาร์ยี ผู้ รับ มอบ ฉันทะ จาก ผู้ จัดการ มรฎก ของ นายดี. เอช. เอ. สยามวาลา หรือดีลาซาซูเซ็น ฉัมเยก อังกฤษ โจท เอม. ซามัลลี ฉัมเยก อังกฤษ จำเลย

ขอแจ้งความให้ ทราบ ทั่วกันว่า โจทในคดี เรื่อง นี้ ได้ ฟ้อง ขอ ให้ ศาล พิพากษา ให้ จำเลย เปน คน ฉัมตะลาย เมื่อ วัน ที่ ๒ เดือน สิงหาคม พระพุทธศักราช ๒๔๖๔ ศาลได้ มี คำ สั่ง ตั้ง ให้ ข้าพเจ้า เปน ผู้ รักษา ทรัพย์ สมบัติ ของ จำเลย ไว้ ชั่ว คราว หนึ่ง ก่อน จนกว่า จะได้ มี คำสั่งให้ เด็ด ขาด อีก ต่อไป

เพราะ ฉนั้น นับ ตั้ง แต่ วัน ที่ ศาล ตั้ง ให้ ข้าพเจ้า เปน ผู้ รักษา ทรัพย์ นั้น เปน ต้น ไป บรรดา ทรัพย์ สมบัติ ของ จำเลย ตก อยู่ ใน อำนาจ ข้าพเจ้า ทั้ง สิ้น ตลอด ถึง ทรัพย์ สมบัติ อย่างใด ๆ ซึ่ง จะได้ ตก มา เปนของ จำเลยโดย ทางใด ๆ ด้วย ข้าพเจ้า ผู้ เดียว เปน ผู้ มี อำนาจ ที่ จะ จัดการ เกี่ยวข้อง ด้วยทรัพย์ สมบัติ ของจำเลย แต่ที่ จะรับ เงิน หรือ ทรัพย์ สมบัติ อย่างอื่น อย่างใด ซึ่ง จำเลย ควร จะได้ รับ ผู้ อื่น ผู้ ใด ไม่ มี อำนาจ แล น่า ที่ ที่จะ เกี่ยว ข้อง ใน เรื่อง จัด การ ทรัพย์ สมบัติ ของ จำเลยได้ นอก จากจะได้ รับ ฉันทะ เปนลาย ลักษณ อักษรจาก ข้าพ.จ้า เสีย ก่อน เท่านั้น

วัน ที่ ๓ เดือน สิงหาคม พระพุทธ ศักราช ๒๔๖๔

(ลงนาม) อำมาตย์เอก
พระนาถมณฑาทุลสุนทรวาที
เจ้าพนักงานรักษาทรัพย์

แจ้งความ กรม ทดน้ำ

ตาม แจ้งความ ของ กรม ทดน้ำ ลง วัน ที่ ๒๕ มิถุนายน พ.ศ. นี้ เรื่อง ซ่อม บาน ประตู น้ำ บาง นกแขวก เรือ แพ จะ ผ่านไป มาได้ ใน เมื่อน้ำใน แม่ น้ำ ราชบุรี ขึ้น สูงกว่า ระดับ น้ำใน ลำคลอง ดำเนินสดวก นั้น

การ ซ่อมแซม บาน ประตู น้ำ บาน กัก น้ำ ลงแล้วเสร็จ ต่อ นี้ ไป จะได้ ยก บาน ประตู น้ำ บาน กักน้ำ ขึ้น ๆ ซ่อม แต่ วันที่ ๑ สิงหาคม พ. ศ. นี้ เปนต้น ไป และ เรือ แพ จะ ผ่าน เข้า ออก ทาง ประตู น้ำ ได้ ใน เมื่อ น้ำ ใน แม่ น้ำ ราชบุรี ลงต่ำ กว่า ระดับน้ำใน ลำคลอง ดำเนิน สดวก จนกว่า การ ซ่อม จะ แล้ว เสร็จ

ที่ว่าการ กรม ทดน้ำ

วันที่ ๒๙ กรกฎาคม พระพุทธศักราช ๒๔๖๔

(ลงนาม) นายอาร์. ซี. อาร์. วิลซัน
เจ้ากรม ฯ ทดน้ำ

ถ. ๑๑. ๔. ๖๔ ๗. ๑.

แจ้งความ

จำหน่าย ใบ ชา อย่าง ดี วิเศษ ทั้ง รส และ กลิ่นหอม

ห้างยี่ห้อเกียวหยิน ขอแจ้งความให้ ทราบ ว่า ในเวลา นี้ ห้าง นี้ ได้ สั่งใบชา อย่าง ดี ซึ่ง วิเศษ ทั้ง รส และ กลิ่น หอม อย่าง ชื่น ใจ เข้า มา จำหน่าย ใหม่ ๆ เสมอ สมควร ที่ พ่อค้า ทั้ง หลาย จะ หา ไว้ สำหรับ บ้าน ฤๅ ใช้ เปน ของ ชำร่วยใน งาน ต่าง ๆ เมื่อ มี ความ ประสงค์ จะ ซื้อ แล้ว โปรด ไป ซื้อ ที่ร้าน ยี่ห้อ เปงกี่ ถนน เยาวราช ตอนสามแยก จังหวัด พระนคร และ ท่าน จะได้ โดย ราคา ย่อม เยาว์

ห้าง ยี่ห้อ เกี้ยวหยิน

ถ. ๒๕. ๔. ๖๔ ๑. ด.

แจ้งความ

ยาขนาน วเศษ ของ หมอมอร์ส

Dr. Morse's Indian Root Pills

คำ อธิบาย เรื่อง ท้อง ผูก เปน พรรดึก

การ ที่ ท้อง ผูก เปน พรรดึก นั้น เปน ราก เง่า แห่ง ความ เจ็บ ไข้ สำหรับ บุรุษ และ สตรี ซึ่ง ถ้า จับ เปน เข้า แล้ว ใน ๑๐ ส่วน จักต้อง บังเกิด ความ เจ็บไข้ ถึง ๙ ส่วน เอ เมื่อ เปนเช่นนั้น อาการ แห่ง อวัยวะ ส่วน อื่น ก็ ทรุดโทรม ลง และ อาการ นี้ เมื่อเข้า จับ โลหิตแล้ว ก็ จะ เลย แล่น ซาบ ซึม ไป ทั่วส่วน สรรพางค์กาย กระทำให้เกิดอาการ ปวด ศีรษะ เกิด ความ พิการ ภายใน นอน ไม่ หลับ หัวใจ พลุก พล่าน, เบื่อ อาหาร, ธาตุ ภายใน อ่อน และ เกิด ปวด เมื่อย ตาม เส้นประสาท เปน วรรณโรค ภายใน ฯลฯ และ ถ้าปล่อยให้ เปน อยู่ แล้ว จะ ทำให้ปวด ท้อง และ ปวดร่อง ท้อง ที่ ขับน้ำ ปัสสาวะ ด้วย

เพื่อ ที่ จะ รักษา ความ สำราญ แห่ง ร่าง กาย นั้น จำเปนจะ ต้อง ทำ ให้ อะวัยวะ ภาย ใน เปน ปรกติ คือ มี การ ชำระ ล้าง ทุก ๆ ๒๔ ชั่ว โมง ข้อ นี้ เปน เหตุผล อย่าง หนึ่ง ซึ่ง มัก คิดไม่ ถึง ผู้ ดัดรี และ เด็ก มัก จะ ต้อง รับ ผล นี้ มาก ที่ สุด ธรรม ชาติ จึง ต้องการ ความ ช่วย เหลือ เสียใน เบื้อง ต้น ความ บ่วยไข้ จึง จะ บรรเทา ลง และ เปน ธรรมดา ที่ ผู้ เปน มารดา จะ ต้อง ระวัง บ้อง กัน ความ สำราญ ศุข ของ บุตร ตาม สมควร

ยาบำบัดโรค อันมีคุณประโยชน์ สำหรับ ครอบ ครัว แท้ นั้น ก็ คือ ยา ชื่อ "อินเดียน รุตปีลส์" ของ หมอ มอร์ส อัน มี ชื่อเสียง เลื่องลือ คุณ กว้าง ขวาง สามารถ บำบัดโรค ใด ๆ ได้ ตาม ความ ปรารถนา เอ เพื่อ บ้อง กัน อาการ ที่ ท้อง ผูก เปน พรรดึก ดัง กล่าว แล้ว ควร รับ ประทาน ยา นี้ ตั้ง แต่ เม็ด ๑ ถึง ๔ เม็ด ทุก ๆ วัน จน กว่า อาการ แห่ง อะวัยวะ ภายใน จะ มี ความ ศุข เปน ปรกติ

การ ทำให้ อาหาร ย่อย

เปน การ เคล้า อาหาร รวม กัน และ เปน วิธี อย่าง ๑ สำหรับ บำรุง ร่างกาย

อาหาร ที่ เรา รับ ประทาน เข้าไป นั้น ไม่ ใช่ เปน เครื่อง บำรุง ร่างกายโดยตรง แต่ การ ทำให้ อาหาร ย่อยและอาหาร เคล้า รวม กัน ย่อม เปน วิธี บำรุง ร่าง กาย ให้ เปน ปรกติ ศุข เมื่อ ท้อง และ อะวัยวะ ส่วน อื่น มี อาการ แปร ปรวน และ อาหาร ที่ รับ ประทาน ก็ไม่ ย่อย ตาม สมควร แล้ว จะ เปน เหตุ ทำให้ ร่างกาย ทรุดโทรม ปราศ จากกำลัง และมี อาการ ผิดปรกติ แต่การ ที่ อาหารที่ รับประทาน ไม่ ใคร่ ย่อย ก็เกิด จากการ ปรุงไม่ดี หรือ รับประทาน เมื่อกำลัง เหนื่อยเพลีย ด้วยอากาศร้อน สิ่งที่จะทำจัด เหตุทั้งนี้ ได้ และ เพื่อความสำราญแห่งร่างกาย ก็ มี อยู่ แล้วคือ ยา อินเดียนรุตปีลส์ ของ หมอ มอร์ส ซึ่ง จะ ช่วย ทำให้ อวัยยะ หรือ ท้อง หรือ อาการ เปร ปรวน อย่าง อื่นใน ร่าง กาย ของ ท่าน กลับ สม บรณ ขึ้น เปน ปรกติ โดย ปราศ จาก โรคา พยาธ เบียดเบียน

ห้าง เกรี๊ตอิสเทินดิสเปนซารี่

เอเย่นต์ แห่ง กรุงสยาม คือ

ห้าง กวางยิงเชียง

เลข ที่ ๔๐๖ ถนน เยาวราช

จงหวัด พระนคร

วิริยะพานิช

ยาน้ำมันหมูหรึ่ง

ท่าน จะต้อง การ ยา บาด แผลที่ ศักดิ์สิทธิ์ จริง ๆ แล้ว เชิญ มาซื้อ ห้าง น้ำมัน วิริยะ พานิช ประตู สาม ยอด จังหวัด พระ นคร ท่าน จะ ได้ ใช้ ชม ยาที่ ศักดิ์ สิทธิ์ จริง ๆ คือ "ยาน้ำมันหมูหรึ่ง" สำหรับ ใส่ บาด แผล สด เช่น ถูกมีดไม้ ตะปู สุนัขกัด และ แผล เปื่อย เน่า ที่เนื่อง มา จาก แผล สด แผล ฝี พุพอง ก็ดี แผล ที่เนื่องจากโรค สำหรับ บุรุษก็ดี หรือ ถูกไฟ น้ำ ร้อน น้ำมัน น้ำตาล ลวกก็ดี ใส่ เย็นสบาย หาย เร็ว ที่สุด ถ้าไม่ หาย จริง ไม่รับ ประทาน สตางค์ ทั้งจะ แถม ค่ารถให้ ด้วย

ราคาขับ ละ ๕๐ สตางค์ ๒ ขับ ๒ บาท ๕๐ สตางค์ ๑๒ ขับ ๔ บาท ๕๐ สตางค์

ถ้าจะ รับไป ขาย ให้ ประโยชน์ มาก กว่า ธรรมดา

สถานที่ ขายใบชาอันมีชื่อ เสียง

ร้าน ขายใบ ชา อย่าง ดี ยี่ห้อ เจียม จ้วนพ้อ เลข ที่ ๗๐๑ ที่ น่า ร้าน มี กระดาน ป้าย ตรา เสือ และ สิงห์ โต เปน สำคัญ ตั้ง อยู่ เคียง กัน กับ โรง พิมพ์ บำรุง นุกูลกิจ ถนน บำรุงเมือง จังหวัด พระนคร ได้ สั่งใบ ชา อย่าง ดี รส ชาติ วิเศษ เข้า มา ใหม่ เสมอมิได้ ขาด มือ เลย เพื่อ เจ้า จำนำ จะได้ ไม่ เสีย เวลา คอย ชา ที่ เคย รับประทาน ชา อย่าง ดี มี ราคา ตั้ง แต่ ชั่ง ละ ๔ บาท ๗ บาท และ ๑๖ บาท แต่ ผู้ ใด ซื้อ อย่ า งห่อ ละ ๒๕ สตางค์ จะ ไม่ ได้ แถม เหมือนที่ เคย กระทำ มา แล้ว ร้าน นี้ ยิน ดี ขอ เชิญ ท่าน ทั้ง หลาย ซื้อ ชา ไป ทด ลอง รับ ประทาน ดู เชื่อว่า คง ถูกใจ ถึง จะ ซื้อ ไป ถวาย พระ หรือ เปน ของ กำนัน ใคร ท่าน ก็ อย่า กลัว ว่า จะ ไม่ ได้ ราคา ร้านนี้ เต็มใจ จะ รับ รอง ท่าน ทุก เมื่อ โปรด แวะ มา ชม

ถ. ๑๗. ๒. ๖๕ ๑. ป.

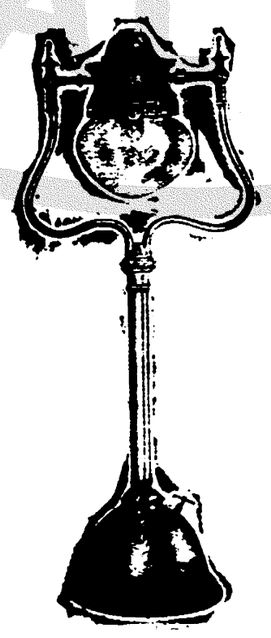

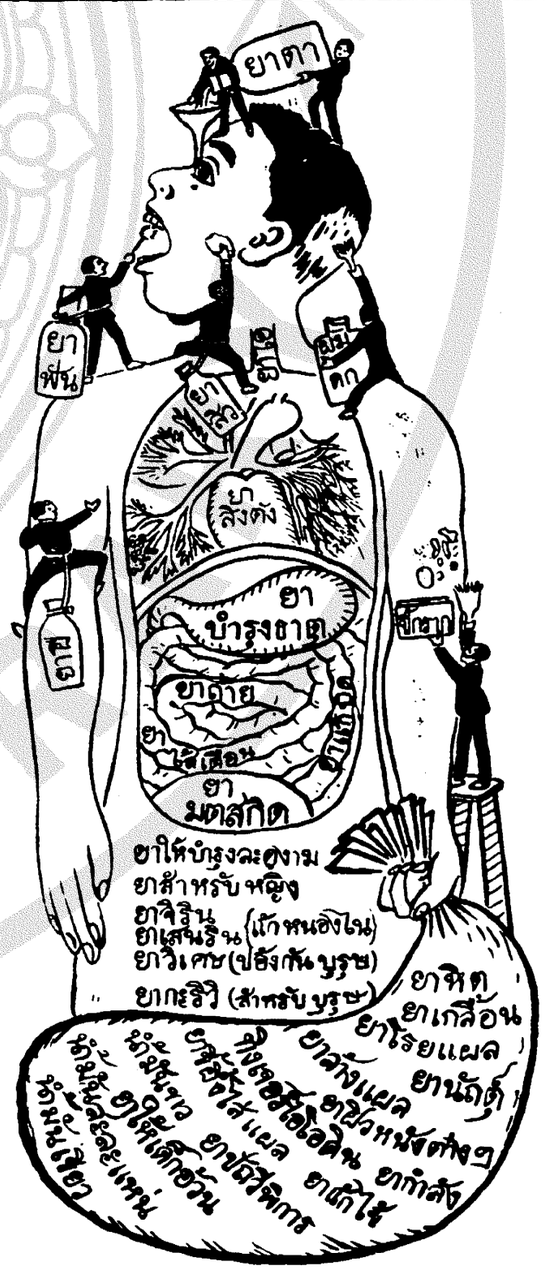

ห้าง ขาย ยา หิ โม เด

สี่กั๊กพระยาศรี ถนนเจริญ กรุง กรุงเทพ ฯ

ผล แห่ง ความ สดวก

แจ้ง ความ มา ยัง บรรดา พ่อ ค้า และ ท่าน ทั้ง หลาย ทราบ

ถ้า ท่าน จะ ต้อง การ ยา รักษา โรค ต่าง ๆ แล้ว ท่าน ไปรด ตรงไป ที่ ห้าง ข้าพเจ้า เปน ได้ ยา ตาม ความ ประสงค์ ของ ท่าน ทุก ชนิด เพราะ ห้าง ข้าพเจ้า ได้ จัด สรรเลือก คัด ยา ที่ ดี ๆ ที่ มี ชื่อ เสียง ทุก ๆ ห้าง มา รวบ รวม ไว้ จำหน่าย เลนก ประการ กับ ทั้ง ขาย เปน ราคา เดียว กับ ท่าน เจ้า ของ เดิมด้วย การ ที่ ข้าพเจ้าได้ เปิด ห้าง จำหน่าย ยา คราว นี้ ก็ เพราะ ความ ตั้งใจ หวัง ดี ต่อ ท่าน โดย มิ ให้ ท่าน เสีย เวลา ไป เที่ยว เร่ หา ซื้อ ยา ต่าง ๆ ที่ สถาน อื่น และ เปน ประโยชน์ อัน เหมาะ สำหรับ ท่าน ที่ ประหยัดทรัพย์ อีก โสดหนึ่ง ซึ่งจะได้ ไม่ ต้องเสีย ค่าพาหะนะไปหาซื้อ ยาหลาย แห่งด้วย

ฉนี้ คาด หวัง ว่า ท่าน คงไม่ ลืม โอกาศ อัน ดี ยิ่ง ของ ห้าง ข้าพเจ้า เปน แน่

นายซือ พุดผด เจ้า ของ

ห้างรวมโอสถ

เลขที่ ๒๔๗๔ เคียง ห้าง น้ำ มัน วิริยะ พาณิช ประตู สามยอด จังหวัด พระนคร เปน สถาน ที่ ขาย ปลีก และ ขาย ส่ง ไม่ รับ ส่ง ทางไปรษณีย์ วัตถุ

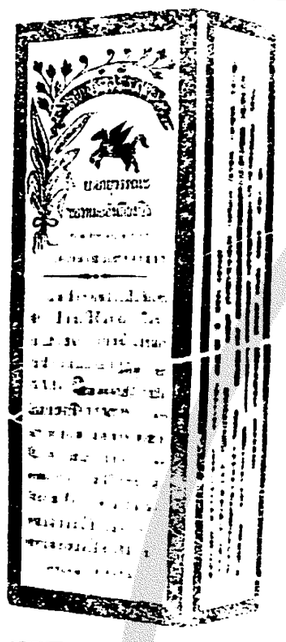

ยาอายุวรรณ อย่างประเสริฐ

กินแก้ โรคที่เกี่ยวกับ เลือด ลมได้ อย่างดี

หญิงที่ดูไม่งาม ถ้ากินแล้วอาจให้ระดูมา

ตาม กำหนด มีขาย ที่ห้าง ขาย ยา เฮาะเหลิง

น่าโรงหนังนาคร สามแยก ราคา ขวดละ ๒๐

บาท ๕๐ สตางค์ หรือ โหลละ ๒๔ บาท

แจ้งความ

ยา ดองเอ้ หมึง เอ้งฮกต๋อง

(ห้าง ไต้งวน ฮวด ถนน ราชวงษ์ เขต เอเย็นต์)

ยาดองรูปนี้ได้ มีชื่อ เสียงอุโฆษมาช้า นาน แล้ว ประ กอบ ด้วย เครื่อง อาทิมี สรรพ คุณ บำรุง โลหิต แล บำบัดโรคต่าง หลาย มาก กว่า มาก จึง ได้ รับ ความ ชม เชย จาก ผู้ที่ เคย ใช้ ตาม หัวเมือง ท่าค้าขาย ต่าง ๆ แล ผู้ว่า ราช การ จัง หวัด เอ้หมึง ก็ได้ ให้ หนัง สือยก ย่องทง ออกประกาศห้าม มิให้ ใคร ทำปลอม ทั้ง ท่าน หมอ ชีไวตัน นาย แพทย์ ใหญ่ แห่ง โรง พยา บาล ของ กอง ศุขา จังหวัด เอ้ หมึง ได้ เอายาดอง นี้ ปตรวจ โดย วิธี แยกธาตุ แล้วให้ หนังสือ สำคัญไว้ เปน หลักฐาน มีใจ ความ ดังข้าพเจ้าจะได้ กล่าว แต่งเรขว่า

ศุรา ที่ดอง ยานี้ เปน ศุรา เกา เหลียง อย่าง แท้ ที่สั่งมา จากเทียนจิน มิได้ มีเหล้า กอซะของเกาะไตหวันเจือปนเลย ส่วนเครื่อง ยาต่าง ๆ ก็ล้วน เปน สิ่งที่บำรุงโลหิต อาจ ทำให้ มนสมอง รุ่มรื่น กระเพาะ อาหารมีกำ ลังแรง แรง สามารถ บำบัดโรคที่มีอาการ เมื่อย ขบ อ่อน เพลียไม่ อยากรับ ประ ทานอา หาร เปน ต้น ฯ ล ฯ

มีขาย ตาม ร้าน ขาย ย่อย ขอ เชิญท่าน สุภาพ บุรุษ แล สุภาพ สตรีดองใช้ ดูก็จะทึ่ง คุณของ ยานี้ โดยทันที

ล ๗-๗-๖๒

ห้าง มาโกโนจี้ บราเทอร์. ลิมิเต็ด

(*Messrs. Maconochie Bros, Ltd London*)

กรุงลอนดอน ประเทศ อังกฤษ

ได้ตั้ง ให้

ห้าง บี. คริสมาส แอนกำปะนี. ลิมิเต็ด

ถนน ราชวงศ์ กรุงเทพ ฯ

เปน เอเย่นต์ ใน กรุงสยาม สำหรับ จำหน่าย เครื่อง กระป๋อง และ เครื่องที่ บรรจุ ขวด เช่น แยมส์, ปลากระป๋อง, เนอ กระป๋อง, ผักดอง, เนอ ลับ กระป๋อง, เครื่อง กระป๋อง สำหรับ ทหาร, น้ำขอด, น้ำ ส้ม ฯ ล ฯ สิ่ง เหล่า นี้ จะ ตก เข้า มาใน เร็ววัน นี้ ริญ ไป ตรวจ ดู ตัว อย่าง ที่ ห้าง บี. คริสมาส ตำบล ถนน ราชวงศ์ จังหวัด พระนคร

ล. ๕/๕/๖๒ ๑ ป.

แจ้งความ ขาย ยา อด ฝิ่น

ด้วย ยา อด ฝิ่น ขนาน นี้ ข้าพเจ้า เปน เอเย่นต์ สั่ง จาก บริษัทได้ แซ เมือง เซียงไฮ้ ได้ ทด ลอง ดู แล้ว ว่า ยา ขนาน นี้ มิได้ มี มอเฟียร์ ปน อยู่ เลย เวลา นี้ มีผู้ นิยม ใช้ มาก เพราะ อดฝิ่นได้ อย่าง รวด เร็ว และ หายขาด ที่ เดียว คราวน เปน เวลา ที่ เงิน เซียงไฮ้ ราคา ถูก แล้ว จึงได้ ขาย ยา ขนาน นี้ ให้ ถูก ที่ สุด ถ้าผู้ ที่สูบ ฝิ่น หนัก วัน ละหนึ่ง สลึง รับ ประทาน ยานี้ ประมาณ ราว ๕๐ ห่อ เท่านั้น ก็อาจ จะ หายขาดได้ ภายใน ๑๐ วัน และ ยา ขนาน นี้ ข้าพเจ้า จะ สั่ง เสมอ มิ ให้ ขาด คราว ได้ เพราะ ฉนั้น เปน โอกาศ อัน ดี ของ ท่าน ผู้ ที่ อยาก จะ อด ฝิ่น ควรรีบ ซื้อไป อด เสีย เพราะ ราคา ถูก กว่า ยา ฝิ่น

ห้าง ยองฮั่วเซียง

เลขที่ ๖๗๗๓ ถนน สำเพ็งตอน ตลาดเก่า

จังหวัด พระนคร

ไทรศัพท์ เบอร์ ที่ ๗๔๖๖

ล. ๒๗/๑/๖๒

แจ้งความ

ขาย พิมเสน อย่าง ดี

พิมเสน อย่าง ดี มี ขายที่ ร้าน เซ่ง ฮอง เยี่ยง ปากตรอก ออเรียนเตลโดย ราคา ย่อม เยาว์ ถ้า ท่านผู้ใด ต้อง การ ควร รีบ ซื้อ ช้าไป จะ หมด เสีย

ล. ๒๒/๗/๖๓

บริษัท ฟาร์อีสเทิร์น อินชัวรันส์ จ. ส. ซ.

ได้ ลง ทะเบียร เปน บริษัท อังกฤษ ณ สถานกงสุล เยเนราล อังกฤษ แล้ว แล เปน คณะ สมาคม รับ ประกัน ไฟ แห่ง กรุงสยาม เงิน ทุน ๑,๐๐๐,๐๐๐ ตำลึง (เงินเรียง ใช้)

สถาน ที่ ทำการ ใหญ่ ตั้ง อยู่ ที่ เมือง เซียงไฮ้

สาขาและเอเยนต์ต่าง ๆ : กรุงเทพ ฯ, มะนิลา, กวางตุ้ง, ฮ่องกง, ฟูเจา, ฮ่านอย, ไฮ้ฟอง, มาเกาะ, นิวจวาง, โซ่งอม, สงคโปร์, เต๊ยนสิน, ซินเตา

กับ เปน เอเย่นต์ รับประกัน การเดิน เรือ ๑๑๒ แห่ง สำหรับ เดิน เรือในท่า เรือที่ สำคัญ ต่าง ๆ

กิจ การ : รับ ประกัน เพลง, ทางเรือ, และ รถ ยนตร์ โดย ราคา ย่อม เยาว์

วี. กรีฟ. แอนกำปะนี

เลขที่ ๖๙ ถนน เจริญกรุง (ริม มุม ถนน สี่ พระยา)

เอเย่นต์ ใน กรุงเทพ ฯ

ล. ๑๑. ๖๒ ค. ห. ด. ๑. ป.

ลดราคาใหญ่ ๑๐ วัน

แต่วันที่ ๑ ถึงวันที่ ๑๐ สิงหาคม พ. ศ. ๒๔๖๔ ซื้อ ของ รวม ราคา ๑ บาท ลดให้ ๑๖ เปอร์เซ็นต์ ทุก ๑ บาท ซื้อ ของ รวม ราคา ๕ บาท ขึ้นไป ถึง ๒๕ บาท ลดให้ ๒๐ เปอร์เซ็นต์ ทุก ๆ หนึ่งบาท ถ้าซื้อ ตั้ง แต่ ๒๕ บาท ขึ้น ไป จะ ลดให้ ๒๕ เปอร์เซ็นต์ ทุก ราคา ๑ บาท หรือใน ราคา ที่ ลดนี้ มาก น้อย เท่าใด เมื่อ ท่าน ประสงค์ จะ เอาของใน ห้างนี้ ซึ่ง มี ราคา เท่ากัน ก็ได้ กับท่าน ยัง จะได้ เห็น ของ เยอรมัน แท้ ๆ ซึ่ง วางไว้ ให้ ท่านชม เปน ตัวอย่าง เช่น มีด โกน ซ่อมร้อน มีดพับ ผ้าบ้าน ผ้าสักหลาด แพร ต่าง ๆ ซึ่ง ตกเข้ามา ใหม่ ๆ จาก ประเทศ เยอรมัน ให้ ท่าน ชมเปน ขวัญ ตา อีกด้วย หรือ ท่าน พอ ใจ จะ สั่ง เข้ามา ขาย ห้าง นี้ เปน เอเย่นต์ สั่ง ให้ ท่าน โดย ความ ยินดี

ห้าง ประดิษฐ์สุคนธา

สี่แยก วัดติก กรุงเทพ ฯ

รถ ฟอด รถ ฟอด รถฟอด รถฟอด

ลด ราคา ลด ราคา ลด ราคา

ราคาใหม่ที่ขายใน กรุงเทพ ฯ ชนิด ๕ ที่ นั่ง ๒,๑๕๐ บาท ชนิด ๕ ที่ นั่งพร้อม ด้วยเครื่อง สตาท ไฟฟ้า ๒,๓๗๕ บาท มีอยู่ ที่ อู่ แล้ว

ราคาใหม่ที่ ขายใน กรุงเทพ ฯ ชนิด ๕ ที่ นั่ง ๒,๑๕๐ บาท ชนิด ๕ ที่นั่งพร้อม ด้วยเครื่อง สตาทไฟ ฟ้า ๒,๓๗๕ บาท มีอยู่ ที่ อู่ แล้ว

บริษัท อู่ รถ ยนตร์ บางกอกดือค

เปน เอเย่นต์ สำหรับ รถ ฟอดในกรุงสยาม

ข่าว หลาย จังหวัด

จังหวัดนครราชสีมา

ทราบข่าวว่า เมื่อวันที่ ๒๗ เดือนก่อน มีเหตุอุกฉกรรจ์ รายหนึ่งที่เมืองนครราชสีมา คือ นายฉาย ได้เปนคนร้ายลักปืนเบรานิง บรรจุกระสุน กระบอก ๑ ของหลวงสมันฯ กับสิ่งของอื่นอีกบางอย่าง แล้วก็หลบหนีไป เจ้าทรัพย์นำความแจ้งต่อโรงพักดำรวจภูธร ให้ทราบ และในวันเดียวกันนั้น เจ้าพนักงานออกติดตามคนร้ายพร้อมด้วยเจ้าทรัพย์ ไปทันกันเข้าที่วัดหนองเปดน้ำ นายฉายเห็นว่าจะหนีไม่พ้น จึงเอาปืนเบรานิงกระบอกนั้นยิงตัวเองราดใจตาย การที่เขามีใจเด็ดเดี่ยวตัดสินโทษตัวเองรุนแรงเช่นนี้ ไม่เปนการสมควรเลย เพราะเราทำความผิดเมื่อท่านจับได้ชอบจะยอมรับโทษ ดีกว่าจะยอมตาย กรมการอำเภอท้องที่ได้พลิกศพนายฉายตามระเบียบแล้ว

จังหวัดสมุทสงคราม

เมื่อวันที่ ๑๗ เดือนก่อน ที่วัดธรรมนิมิตร์ ตำบลบางจะเกร็ง อำเภอบ้านปรก มีงานทำบุญฉลากภัตต์ ในงานนี้มีคนไปทำบุญมาก และมีลิเกด้วย คนชอบลิเกโรงนั้นจึงไปดูกันล้นหลาม แม้โรงลิเกจะตั้งอยู่กลางแจ้ง ในวัด แดดร้อนแทบตาย คนดูก็ไม่รู้สึกร้อน เพราะคนแน่นจึงบีบบ่ายวิ่นดูบนฝากั้นโรงลิเก ฝาเจ้ากรรมหักโครมลงมาทับคนยืนเจ็บป่วยหลายคน น่าสลดใจที่เด็กชายคนหนึ่งอายุประมาณ ๑๑ ขวบ ถูกทับอาการหนักมารดาของเขาอุ้มไปไม่ทันถึงบ้านก็ขาดใจตาย อนิจจาที่มาต้องเสียพลเมืองของท่านไปทั้งคนเพราะอีการงกดูลิเกเท่านั้น

จังหวัดพระประแดง

มีผู้ให้ข่าวมาว่า นาย(ท) นักเองโดปากลัดจังหวัดพระประแดงนั้น (คนโดยมากรู้จักเขาดี) เมื่อวันอาทิตย์ที่ ๒๔ เดือนก่อน เขาได้นัดคนไปเล่นการพนันอย่างเปิดเผย คือใช้วิธีอย่างที่เรียกว่าตบตาเจ้าพนักงาน ขออนุญาตกัดปลาที่น่าบ้านแต่ข้างหลังบ้านเขาเล่นน้ำเต้าปูปลา และโปบันกับการพนันอย่างอื่นอีก

พวกที่ชอบเล่นการพนันก็พอใจเข้าหลังบ้านเล่นหัวกันถึงเงินถึงทอง แต่ข้างน่าบ้านก็โปกฮากันในเชิงกัดปลาลั่นไป วิธีนี้เขาว่าไม่แต่บ้านนั้น บ่อนปลากัดแห่งอื่นก็เจริญรอยตามเหมือนกัน เจ้าพนักงานไม่รู้หรือ? เปนคำบอกยากเว้นแต่บ้านนักเองโดจะสิดกับบ้านชนสำมัญโดยประการใดกระมัง จึงมีคนพอใจในเล่นการพนันเสมอ

ห้างแอล. ยี. ริกันตี และบริษัท

L. G. RIGANTI & Co.

โทรศัพท์ ๗๐๕ สี่กัดพระยาศรี กรุงเทพฯ โทรศัพท์ ๗๐๕

ได้ตกเข้ามาถึงแล้ว

ห้างข้าพเจ้าพึ่งได้รับ นาฬิกาแขวน, นาฬิกาตั้ง แล นาฬิกาปลุก มีอย่างหัวนก, ม้า, กลม, แล รูปต่างๆ ได้ตกเข้ามาเปนจำนวนมาก ทั้งจำหน่ายโดยราคาย่อมเยาว์กว่าตลาดมาก ขอเชิญท่านมาชมที่ห้างข้าพเจ้า

ห้างแอล. ยี. ริกันตี และ บริษัท

โทรศัพท์ ๗๐๕

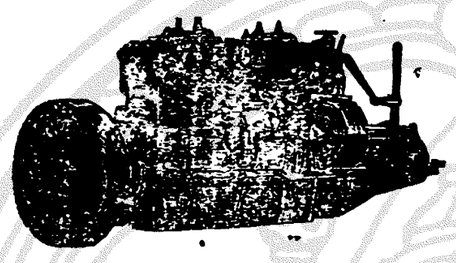

เกรมอเตอร์ สั้นบนหัวสูบ ชนิดวี. แอม

เปนเครื่องยนตร์ที่ ๑ จริงทนทานแข็งแรงที่ ๑ ใช้น้ำมันก๊าศไม่เปลืองหมุนข้างหลัง เครื่องเกรเปนเครื่องแบบเรียกว่า ไฮสปีดกับมิเดียมดิวตี้ ตกเข้ามาถึงแล้วมีกำลัง ๔ สูบ ๔ ไซเกอล ๒๕ แรงม้า ถึงชั่วโมงละ ๑๐ ไมล์ ต่อเรือตั้งแต่ ๒๐ ฟุตถึง ๑๕ ฟุตได้

ในกรุงเทพฯ มีผู้นิยมขายไปแล้ว คราวนี้ตกเข้ามา ๒ เครื่อง เชิญท่านชมแลตกลงราคาจะขายโดยราคาย่อมเยาว์ที่สุด

พัศยะดุอุยะมายงต์ บริษัท ปากคลองตลาด น่าโรงเรียนสุนันทาลัย โทรศัพท์ ๕๗๗

TRADE MARK

จงสังเกตเครื่องหมายข้างบนนี้เปนสำคัญ

ห้างนี้มีเชี้ยทำเหล้าบรั่นดี แล เหล้าวิสกี้อย่างดี

โรงหนังพัฒนากร แล โรงหนังฮ่องกง

โปรแกรมสำหรับคืนวันพุธที่ ๓ ถึงคืนวันศุกร์ที่ ๕ สิงหาคม

ตอน ๕—๖	อันตรายลี้ลับ	รวม ๕ ม้วน
ตอน ๑—๒	นิวกำมะหยี่	รวม ๕ ม้วนต่อ
๕ ม้วนต่อ	บีดความจริง	๕ ม้วนต่อ
๒ ม้วนต่อ	คาวบอยที่ ๑๑	๒ ม้วนต่อ

บ่ายวันเสาร์ โรงหนังพัฒนากร ฉายตามโปรแกรมนี้

ค่าดู ๒๐ สตางค์ โรงหนังปีนัง

โปรแกรมสำหรับคืนวันพุธที่ ๓ ถึงคืนวันศุกร์ที่ ๕ สิงหาคม

ตอน ๑—๕	อันตรายลี้ลับ	รวม ๕ ม้วน
ตอน ๙—๑๐	สลัดทองคำ	รวม ๕ ม้วนต่อ
๕ ม้วนต่อ	สามเกลอ	๕ ม้วนต่อ
๒ ม้วนต่อ	ตลกวิตาราฟ	๒ ม้วนต่อ

ค่าดู ๒๐ สตางค์ โรงหนังชะมา

โปรแกรมสำหรับคืนวันพุธที่ ๓ ถึงคืนวันศุกร์ที่ ๕ สิงหาคม

ตอน ๑—๔	อันตรายลี้ลับ	รวม ๕ ม้วนต่อ
ตอน ๙—๑๐	สลัดทองคำ	รวม ๕ ม้วนต่อ
๕ ม้วนต่อ	สามเกลอ	๕ ม้วนต่อ
๒ ม้วนต่อ	รู้ผิด	๒ ม้วนต่อ

ค่าดู ๒๐ สตางค์ โรงหนังนางเลิ้ง

โปรแกรมสำหรับคืนวันพุธที่ ๓ ถึงคืนวันศุกร์ที่ ๕ สิงหาคม

ตอน ๙—๙	สลัดทองคำ	รวม ๕ ม้วน
ตอน ๑—๒	อันตรายลี้ลับ	รวม ๕ ม้วน
๒ ม้วนต่อ	ตลกเซนจรี	๒ ม้วนต่อ
๒ ม้วนต่อ	คาวบอยที่ ๑๑	๒ ม้วนต่อ
๒ ม้วนต่อ	ตลกบาเตีะ	๒ ม้วนต่อ

ค่าดู ๒๐ สตางค์ โรงหนังพัฒนารมณ์

โปรแกรมคืนวันพฤหัศบดีที่ ๔ ถึงคืนวันศุกร์ที่ ๕ สิงหาคม

ตอน ๗—๙	กล้องไฟกรด	รวม ๕ ม้วน
๗ ม้วนต่อ	นักสืบนิควินเตอร์	๗ ม้วนต่อ

บ่ายวันเสาร์ ฉายตามโปรแกรมนี้

โรงหนังสิงคโปร์ แล โรงหนังสาธร

โปรแกรมสำหรับคืนวันจันทร์ที่ ๑ ถึงคืนวันพฤหัศบดีที่ ๔ สิงหาคม

ตอน ๙—๑๐	กล้องไฟกรด	รวม ๕ ม้วน
ตอน ๑—๔	เจ้าหญิงเอดยาดา	รวม ๕ ม้วน
๕ ม้วนต่อ	ซ่องหัวกระโหลก	๕ ม้วนต่อ
๕ ม้วนต่อ	จิตาของสุดด่าน	๕ ม้วนต่อ
๑ ม้วน	ตลกสตาร์ (ฉายที่โรงสิงคโปร์)	๑ ม้วน

หนังบ่ายวันพฤหัศบดี โรงหนังสาธร ฉายตามโปรแกรมนี้

ค่าดู ๒๐ สตางค์ โรงหนังบางลำภู

โปรแกรมสำหรับคืนวันจันทร์ที่ ๑ ถึงคืนวันพฤหัศบดีที่ ๔ สิงหาคม

ตอน ๗—๙	กล้องไฟกรด	รวม ๕ ม้วน
๗ ม้วนต่อ	นักสืบนิควินเตอร์	๗ ม้วนต่อ
๒ ม้วนต่อ	ตลกเซนจรี	๒ ม้วนต่อ

หนังพิเศษ เรื่อง นารายน์สีกร ในเรื่องรามเกียรติ์ ได้ทำเปนหนังยาวหลายม้วนต่อ จะได้รับในเร็วๆนี้ โปรดระวังวันฉาย

โรงหนังสิงคโปร์ ฉายหนังกลางวันเพิ่มขึ้นอีกวันหนึ่งประจำวันพุธเสมอไป หนังเรื่อง "เจ้าหญิงเอดยาดา" มี ๑๕ ตอน ยาว ๑๑ ม้วนต่อ แสดงโดยนายยือชเซลโปร (แฮนสตัม ในเรื่องคำทมิฬ) กับนางสาวยอนนิตาแฮนเซน ฉายประจำโปรแกรมคืนวันศุกร์เสมอไป ที่โรงหนังสาธร แล โรงหนังสิงคโปร์

หนังเรื่อง อันตรายลี้ลับ มี ๑๕ ตอน ยาว ๑๑ ม้วนต่อ แสดงโดยนายยือดลาร์กิน (ทูกัน) กับนางสาวแอนดูเจอร์ ฉายที่โรงหนังพัฒนากร แล โรงหนังฮ่องกง ประจำโปรแกรมคืนวันพุธเสมอไป

หนังเรื่อง "นิวกำมะหยี่" มี ๑๕ ตอน ยาว ๑๑ ม้วนต่อ แสดงโดยนายยือชบิโช้ท แล นางสาวมาการิตคอทีอด จะฉายที่โรงหนังพัฒนากร แล ฮ่องกง ประจำโปรแกรมวันเสาร์เริ่มแต่เสาร์ที่ ๑๐ นี้เปนต้นไป

สูบ น้ำ ดับ เพลิง พิเศษ สำหรับโรงสี

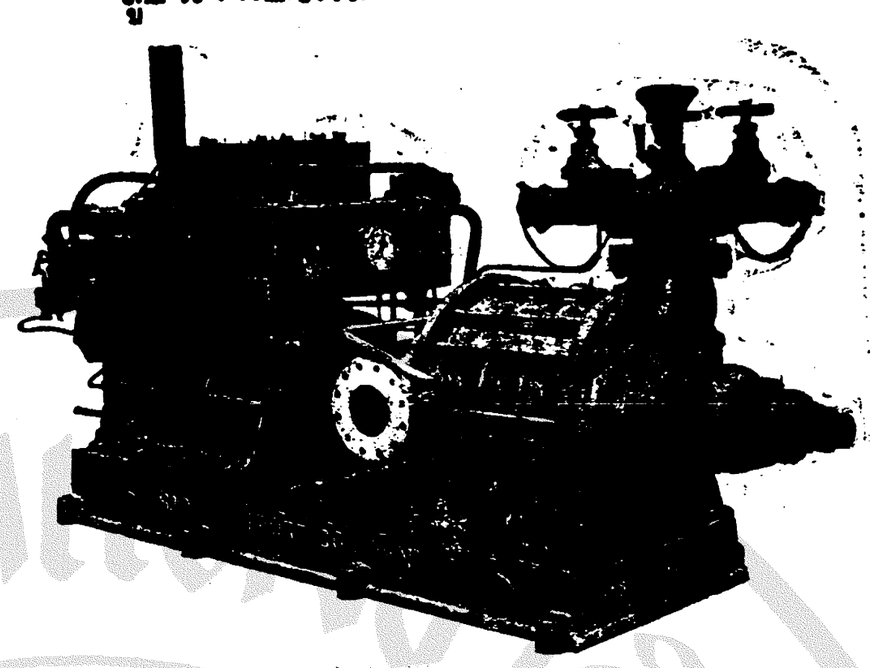

บริษัท สยาม อิมปอร์ต จำกัดสินใช้ เปนเอเยนต์ สำหรับ กรุงสยาม โทรศัพท์ ๒๖๙

หมู แฮม

ตัด ขาย ปอนด์ ละ บาท ๑.๔๐

ไม่ น้อย กว่า ๕ ปอนด์ ๆ ละ บาท ๑.๒๕

ห้าง เคียมฮั่วเฮง แอนโก

ท่าน ผู้ ก่อ สร้าง ควร ดู ประกาศนี้

กวงกิมหลง โรง เลื่อย จักร์ ตำบล บางซื่อ กรุงเทพ ฯ มี ตัวไม้ ต่าง ๆ จำหน่าย คือตัวไม้เครื่องเรือนโรงทุกอย่าง น่าต่าง ๆรายพร้อม ทั้งไม้สัก และไม้ตะแบก ท่าน จะ เลือก ซื้อได้ตาม ชอบ ใจใน ทันที หรือ ท่าน จะ สั่ง เปน พิเศษ ก็ได้ สำเร็จ ตาม ประสงค์ ทุกประการ ขอ เชิญ ท่าน พูดไป ตก ลง กับ ผู้ จัดการ ที่ ตำบล บางซื่อ โทรศัพท์ ๔๓๗๗ หรือ จะ มา ที่ ห้าง ล่ำซำ ถนน เจริญกรุง โดย ตน เอง หรือ โดย โทรศัพท์ หมาย เลข ๔๔ ก็ได้ สม ดัง ความ ประสงค์ ทุก ประการ

กวงกิมหลง
โรงเลื่อยจักร์ ตำบล บางซื่อ กรุงเทพ ฯ
ห้าง ล่ำซำ เปน เจ้า ของ

๒ ๗ ๕๗. ๑ ป

รายของ ลด ราคา เปน ครั้งใหญ่ พิเศษ กับ แถมพก ด้วย

เสื้อน การ แถม พก ลอตเตอรี่ ต่อ ไป อีก

ท่าน คง ทราบ ดี แล้ว ว่าเสมาริการ เสื้อบ่า ได้ ประกาศ เดือน ว่า ตั๋ว ถูกลาภได้ ราย ถึง ๗๐๐๐๐๐ แสน บาท แล้ว คง จะ ออก เบอร์ ได้ ใน เดือน กันยายน ห้าง นี้ จึง พยายาม มี การ แถม พก ต่อไป อีก เพื่อให้ ท่าน ที่ คุ้น เคย กับ ห้าง นี้ ได้ รับ แถม พก ทั่ว ถึง กัน แต่ จะ กำหนด แน่ ว่า หมด เขตร แถม พก วัน ใด ไม่ได้ ถ้า จะ งด การ แถม พก วันใด ก็ จะ ได้ ถอน ประกาศ นี้ เสีย แต่ ขอ เตือน ว่า ท่าน ควร รีบ มา รับ แถม พก เสีย ทัน ที เมื่อ ท่าน ทราบ ประกาศนี้ แล้ว วันหลัง ท่าน จะไม่ ได้ พบ โอกาศ ชนิด นี้อีก ของ ก็ได้ ราย ลด ราคา ถูก จน ท่าน คาด คะเน ไม่ ถึง ซ้ำ ยัง มี แถม พก ลอตเตอรี่ เสมาริการ เสื้อบ่า อีก ด้วย อย่างไร เสีย ท่าน ที่ ต้อง ซื้อ ของ ใช้ เสมอ ไป ซึ่ง เปน สิ่ง จำเปน ที่ ท่าน จะ ต้อง การใช้ ถ้าท่าน มาซื้อ ของ ใช้ ที่ ห้าง นี้ ท่านยัง มี หวัง อีก ว่าได้ เปน เจ้า ของ เงิน ๒๐๐๐๐๐ บาท การ แถมพก ครั้ง นี้ จะ ได้ เปลี่ยน วิธี แถม พกใหม่ หมด คือ ถ้า ท่าน ซื้อ ของ ราคา ถึง ๑๐ บาท จะ แถม พก ตั๋ว ลอตเตอรี่ เสื้อบ่า ได้ ๑ ฉบับ ทุก ๆ ๑๐ บาท ที่ ประกาศ แถม พก เปน พิเศษ ต่าง ๆ ได้ ครั้ง ก่อน นั้น ขอ ยก เลิก ทั้ง หมด

ห้าง ซิน ซิน อี๊

แถมพกลอตเตอรี่ ๒๐๐๐๐๐ บาท

นาฬิกา ข้อ มือ ตก เข้า มา ใหม่ มาก สำหรับ ผู้ หญิง เรือน ทอง คำ แท้ น่า บัด เล็ก เท่า สตางค์ ๕ น่า เอ็น ดู มาก เดิม ราคา เรือน ละ ๔๕ บาท ลด เหลือ ๒๗ บาท อีก อย่าง ๑ สำหรับ ผู้ หญิง เหมือน กัน มี สาย ยืด สปริง พร้อม น่า บัด รู เล็ก เท่า สตางค์ ๕ ผึ้ง เพิ่ร์ ลัด อย่างใหม่ งด งาม น้ำ ราว ซึ่ง เหลือม ละเอียด ดี เดิม ราคา เรือนละ ๑๕๐ บาท ลด เหลือ ๖๕ บาท ถ้า ผึ้ง พลอย สี หรือ ลง ยา เดิม ราคา เรือน ละ ๑๒๐ บาท ลด เหลือ ๕๕ บาท กับ มี นาฬิกา ข้อ มือ ต่าง ๆ อีก มาก มาย เหลือ ที่ จะ พรรณา ด้วย แบบ ใหม่ ๆ อย่าง งดงาม ทั้ง นั้น ถึง ห้าง ชาวยุโรปโต ๆ ก็ ไม่ มี เหมือน นาฬิกา พก สมอ แดง เครื่อง กระเดื่อง อย่าง ดี มี ใบ รับ ประกัน ด้วย เดิม ราคา เรือน ละ ๑๖ บาท ห้าง นอก ต้อง การ จะ ขายให้ แพร่ หลาย จึง สั่งให้ ลด ราคา ขาย เพียง เรือน ละ ๑ บาท ๗๕ เท่า นั้น น้ำ หอม ตรา ดอก อย่าง หอม ทน ๗ วัน มี อย่าง ขวด ใหญ่ ขวด เล็ก ตก เข้า มา เล็ก น้อย เท่า นั้น สร้อย ลูก ปะคำ ข้อ มือ ๑ กระสัด เงิน ทอง นาก แท้ เดิม ราคา เส้น ละ ๕ บาท ลด เหลือ ๑ บาท สร้อย ลูก ปะคำ คอ ทำโดย ฝีมือ ช่าง อเมริกัน รูป เหมาะ เจาะ งดงาม ช่าง ใน เมือง เรา ทำไม่ เหมือน เดิม ราคา เส้น ละ ๑๐ บาท ลด เหลือ ๑๕ บาท ๕๐ กระดุม เชิ้ต ทองคำ เดิม เม็ด ละ ๑ บาท ลด เหลือ ๕๐ สตางค์ อย่าง คู่ มี สาย สร้อย ติด กัน เดิม ชุดละ ๒ บาท ๕๐ ลด เหลือ ๑ บาท ๕๐ เสื้อ เชิ้ต ตก เข้า มาใหม่ มี อย่าง ร้อ สี งาม ๆ พื้น สี ขาว สี ต่าง ๆ ถ้า ท่าน มา เห็น สี ต้อง ชอบ แน่ นอน มี ราคา ตั้ง แต่ ๒ บาท ๕๐ จน ถึง ๓ บาท ๕๐ เสื้อ กางเกง แพร ผ้า ม่วง เซียงไฮ้ ตั้ง เวลา นี้ ลด ราคา ถูก ที่ สุด ได้ ตั้ง สี ต่าง ๆ ตก เข้า มาใหม่ มาก ห้าง ซิน ซิน อี๊ ถนน พาหุรัดน์ กรุงเทพ ฯ โทรศัพท์ เบอร์ ๑๑๐๕

แจ้งความ
ของ
โรงพิมพ์จีนในสยามวารศัพท์

ขอ แจ้งความให้ บรรดา ผู้ ที่ มีกิจ เกี่ยว ข้อง ติด ต่อ กับ โรงพิมพ์ นี้ ทราบ ว่า:—

(๑) การเปลี่ยนแจ้งความที่ลงประจำ ขอให้ ส่ง สำเนา แจ้งความ มา ถึง ก่อน เวลา ๑๐ ก. ท. ใน วัน นั้น ๆ

(๒) ถ้า ข้อความ ที่ ส่ง มา เปลี่ยนนั้น มาก กว่า ที่จะ บรรจุ ใน ที่ ที่กระดาษ ความ ลด ลง แล้ว จะ คิด ราคา ส่วน ที่ เกิน อีก นิ้ว ละ ๕๐ สตางค์ สำหรับ ครั้ง ๑

(๓) โรงพิมพ์ สงวนความ ชอบธรรม ที่ จะ งด แจ้งความ ที่ ลง ประจำ รายใด ๆ ใด เดือน ๑ ไม่ เกิน ๓ ครั้ง เมื่อ มี เหตุ จำเปน

(๔) ถ้าผู้ใด ปรารถนาจะลง แจ้งความ ประจำใน หนังสือพิมพ์ นี้ ขอ ให้ มา กระทำ ความ ตก ลง กับ ผู้ จัดการ

(๕) สมาชิก ผู้ รับ หนังสือ พิมพ์ ผู้ใด ทั้งใน กรุง และ ต่าง จังหวัด ไม่ ได้ รับ รับ หนังสือ พิมพ์ ตาม เวลา อัน สม ควร แล้ว โปรด แจ้ง เหตุ แก่ สำนัก งาน นี้ โดย เวลา อันสมควร

(๖) การ ลงชื่อ รับ หนังสือ พิมพ์ หรือ การ ลง แจ้งความ ประจำ นั้น ขอ ให้ ส่ง เงินบำรุง ล่วงน่า ตาม ระเบียบ (แต่ สำหรับ การ ลง แจ้ง ความ ประจำ จะ ผ่อน การ ส่ง เงิน เปน งวด ๆ หรือ เปน รายเดือนก็ได้ แล้ว แต่ ข้อ ตก ลง)

โรงพิมพ์ จีนในสยามวารศัพท์
ปากคลอง ตลาดกรุงสยาม
จังหวัด