จีนสยามวารศัพท์

CHINO SIAMESE DAILY NEWS.

新報 暹華

BANGKOK.

ฉบับ ที่ ๒๑๑๒ จีนในสยามวารศัพท์ 日四廿月二十年九國民報新暹華 วัน ศุกร์ ที่ ๒๔ ธันวาคม พระพุทธศักราช ๒๔๖๓

ห้างยี่ยามากูจี่ สี่แยก วัดตึก กรุงเทพ ฯ โทรศัพท์ ๒๓๖๒ สาขา อยู่ ที่ หลัง วังบูรพา กรุงเทพ ฯ โทรศัพท์ ๕๕๗

โอสถ ยินทัน

เมื่อ ใช้ ดู จะ รู้สึก ว่า มีสรรพคุณ จริง

ยินตัง เปนยาที่ แพทย์ ชั้นสูง เราได้ รับรองแล้ว

ว่าเปน ยา ที่ ดีจริง และ ไม่ พึ่ง ให้ โทษ กับ ผู้ ที่ รับทาน เลย ผู้ ที่ไม่ เจ็บไข้ ก็ รับทานได้ กับ เปนยาอมแก้เหม็นปากด้วย ท่าน ทั้งหลาย ควรจะ มีติด ตัวไว้ เสมอ เพราะ ยินตัง อาจ แก้ โรคได้ หลาย อย่าง เช่น ลาพโรค, อหิวาต์, แก้ไข้, ปวดศีรษะ, ไอ, แก้บิด, ปวดท้อง, อาหารไม่ ย่อย, สรรพโรคตามที่ กล่าว มานี้ ยินตัง อาจ กำจัดให้ หาย หรือ ทุเลา ลงได้ อย่าง รวดเร็ว ทันใจ ขอ เชิญท่าน รับทานดู จะรู้สึกว่ายานี้ เท่จริง หาตัวเปรียบยากมี ผู้ นิยมใช้ เกือบ ทั่วโลก

ระวัง ! ในเวลานี้มียา ยินตัง ปลอม ขายมาก เมื่อ จะ ซื้อ ยา ต้อง สังเกตให้ ดี ถ้าในห่อ มีหนังสือ โดยกำกับจึง จะ เปน ยา แท้

ห้างยี่ยามากูจี่ สี่แยก วัดตึก โทรศัพท์ ๒๓๖๒ สาขาถนนหลังวังบูรพา กรุงเทพ โทรศัพท์ ๕๕๗

เหล้า เบียร ญี่ปุ่น

เชิญ ท่านทั้ง หลาย รับประ ทาน ดูบ้าง

เหล้า เบียร ที่วิน ที่จะดีม กลั่น ก็จัด

ชนิดนี้ใดมีชื่อเสียง ทำโดยความสอาด

โดงดัง มา นานแล้ว เรียบร้อย จน ถึง

ในประ เทศ ตวัน ตระ ทรอง ฉ้ ของ

ออะบริษัทนี้ได้ ตั้ง ประเทศ ยี่ปุ่น รับ

โรงทำใหญ่กว่าง รอง ว่า เปน เหล้า

ขวาง กว่าบริษัทอื่น เบียชนิดที่ดีกว่าเบี

ทั้ง หมด และ วิธี อย่างอื่นโดยแท้ ๆ

ยา กัน สัตว์

เปน ยา สำหรับ กัน เลือด กัน ปลวก กัน มด และ กัน แมลง ต่าง ๆ ได้ ดี ที่ หนึ่ง แพทย์ ใน ประเทศ ยี่ปุ่นได้ คิด ประกอบ ทำ ยา ชนิด นี้ ขึ้นไว้ เพื่อ สำหรับ ความ สุขแห่งร่าง กาย มนุษย์ โดยไม่ ให้มี สัตว์ แมลง ต่าง ๆ ตามที่ กล่าว มา แล้ว นั้น เข้า มา รบกวนได้ ยา ชนิดนี้ มี ผู้ นิยม ใช้ เกือบ ทั่วโลก ขอ เชิญท่าน ทั้งหลายที่ ยังไม่ ได้ เคย ใช้ ยานี้จง รีบ ซื้อ มา ลอง ดู ก็ คง อาจ ทราบว่า ยานี้ จะ มีคุณ ประ โยชน์ อย่างไร ทั้ง ราคา ก็ พอ สมควร ด้วย

มี ขาย ที่ ห้างยี่ยามากูจี่ โทรศัพท์ ๒๓๖๒

ถนน เยาวราช สี่แยก วัดตึก กรุงเทพ ฯ

สาขา ตั้ง อยู่ ที่ ถนน หลังวัง บูรพา โทรศัพท์ ๕๕๗

ห้างเอส. เอ. บี

โดยได้ รับ พระบรม ราชานุญาต

พระบาทสมเด็จพระเจ้าอยู่ หัว สมเด็จพระพันปีหลวง

ใส้ โคม วอชิงตัน พึ่งตก เข้า มา ถึง

อย่าง แท้ จาก ประเทศ เบลเยียม
ราคาใส้ละ ๗๕ สตางค์ โหล
ละ ๗ บาท ๕๐ สตางค์

แล เครื่อง อะไหล่ อื่น ๆ สำหรับ โคม วอชิงตัน ขาย โดย ราคา ย่อม เยาว์ มาก

ห้าง เอส. เอ. บี

มวน ด้วย กระดาษ แล ใบ ตอง

กัน เงิน, ทอง

และ ไม้ ก็อก

ยา บุหรี่ ไทย อันมี โอชารส

เหมาะ สำหรับ ใช้ สูบ

และ รับ แขก

หรือส่งเปนของสำรวยในงานต่าง ๆ

รายปลีกและรายส่ง

บริษัทยาสูบสยาม

ถนนเจริญกรุง เชิงสพานพิทยเสถียร

โทรศัพท์—— จังหวัด พระนคร

ทำให้เสียชื่อเสียง

น้ำมันทาไม้แดงน้ำมันผสมสีเดียวนี้มีกันมากเจ้า ทำกันโดยไม่มีตำราแลแบบแผน คิดทำกันเองบ้าง เอาอย่างกันมาทำบ้างจึงใช้ไม่ได้ไม่ดี ๆ น้ำมันนอกไม่ได้ นี่แหละทำให้เสียชื่อเสียงว่า น้ำมันในเมืองไทยเราทำไม่ดี

เหตุฉนั้นห้างวิริยะพานิชขอยืนยันว่า น้ำมันทาไม้ทุก ๆ ชนิดแลน้ำมันผสมสีที่มีตราปลาตะเพียนของห้างวิริยะพานิช คิดทำขึ้นนี้ได้ทำตามตำราต่างประเทศที่นิยมแล้ว ทั้งได้พยายามแก้ไขทำให้ดียิ่งขึ้นกว่าตำราเดิม แล้วได้นำออกแสดงหัตถกรรมแลพานิชการ ท่านกรรมการชั้นสูงได้พร้อมกันตรวจเห็นชอบแล้วจึงได้ให้ประกาศนียบัตรแลรางวัลชั้นที่ ๑

เพราะฉนั้นท่านทั้งหลายจงเชื่อเถิดว่า น้ำมันตราปลาตะเพียนของห้างวิริยะพานิชเปนน้ำที่ดีแท้ ไม่มีน้ำมันใด ๆ ที่จะมาเทียมทันได้ เมื่อท่านจะต้องการใช้แล้ว ขอให้ดูที่มีตราปลาตะเพียนเปนสำคัญ นั่นแหละเปนน้ำมันที่ดีแท้ ทั้งราคาก็ถูกด้วย

ห้างน้ำมันวิริยะพานิช ประตูสามยอด จังหวัดพระนคร

ค่าพันตำลึงทอง

ท่านไม่ต้องร้อนใจถึงอาการไอของท่าน

ด้วยห้างข้าพเจ้ามียาแก้ไออย่างที่ดีจริง ๆ ท่านเจ้าของเดิมตีค่าไว้พันตำลึงทอง ข้าพเจ้าได้ทดลองดูก็รู้ว่าดีเปนที่หายาเสมอเหมือนได้ โดยยากแก้ไอได้ทุกชนิดเช่น ไอหวัด, ไอร้อน, ไอเย็น, ไอเส้น, ไอกระษัย, ไอหืด, ไอแห้ง, ไอฝีในท้อง, เมื่อเวลาคันคอจะไอ พอจิบยานี้ถึงลำคอก็หยุดไอทันที มีรสหอม, หวาน, เผ็ด, ร้อน, รับประทานได้ทั้งเด็กผู้ใหญ่ ขวดละ ๑ บาท ๖ ขวด ๕ บาท ๑๒ ขวด ๙ บาท

ห้างน้ำมันวิริยะพานิช ประตูสามยอด จังหวัดพระนคร

รถดีไม่มีขาย

มีอยู่บางทีที่ห้างเทพนครพานิช

มีอยู่บางอย่างที่ชื่อเสียงแพร่หลาย

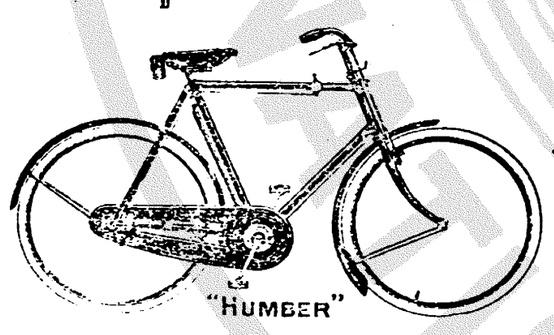

มีของดีไม่มีขาย

ห้างเทพนครพานิช

เปนเอเยนต์แต่ผู้เดียวในกรุงสยาม สำหรับรถจักรยานต่าง ๆ ดังต่อไปนี้

ฮัมเบอร์	ไฮลิมเบีย
เซนทอร์	เฮมไพร์
ราเล	ไฮลิมบิก
รอยล์ เอนฟิลด์	ยินเดียน
ออลเดร์ (แบบทหาร)	เฮอร์คิวลิส

รถเหล่านี้มีจำหน่ายอยู่แล้ว พร้อมทั้งชนิดหญิงทั้งขนาดแลสีต่าง ๆ แต่ถ้าจะต้องการทราบให้เลอียด ขอเชิญมาชมแลตรวจดู

ที่ห้างเทพนครพานิช ตรงหลักรถรางเชิงสพานพิทยเสถียร

โทรศัพท์ ๑๕๗

จินในสยามวารศัพท์

วันที่ ๒๔ ธันวาคม พระพุทธศักราช ๒๔๖๓
วันศุกร์ ขึ้น ๑๔ ค่ำ เดือนอ้าย ปีวอก
โทศก จุลศักราช ๑๒๘๒

รายงานศึกษาธิการ

(ต่อวันที่ ๒๑ เดือนนี้)

การย่นสกิมสามัญศึกษา

เงินใช้จ่ายในการศึกษาเวลานี้ เพียงสำหรับจัดการที่เปนอยู่ก็บกพร่องเสียแล้ว ตามสกิมสามัญศึกษา ซึ่งเพิ่มเงินมีละ ๕๐,๐๐๐ บาท สำหรับจัดโรงเรียนรัฐบาลฝ่ายสามัญศึกษาให้เสร็จในเวลา ๑๑ ปี ได้ตั้งต้นตามสกิมนั้นมาแต่ พ.ศ. ๒๔๕๗ ถึง พ.ศ. ๒๔๖๑ นับเปนปีที่ ๔ เท่านั้น แต่การเปลี่ยนแปลงเนื่องจากมหาสงครามคราวนี้ได้กระทำให้นา ๆ ประเทศต้องแก้ไขและรีบร้อนในการจัดการศึกษายิ่งขึ้น เปนการดีที่กระทรวงศึกษาธิการของเราได้รอคอยกระทรวงพระคลังมหาสมบัติเมื่อเดือนกันยายนศกนี้ (พ.ศ. ๒๔๖๑) เพื่อย่นสกิมนั้นให้สั้นเข้าให้สำเร็จบริบูรณ์ในภายใน ๑๐ ปี นับแต่ พ.ศ. ๒๔๖๒ เปนต้นไป เงินเพิ่มปีละ ๕๐,๐๐๐ บาท ก็จะเขยิบขึ้นตามส่วนเปนเพิ่มปีละ ๑๑๕,๐๐๐ บาทนี้เปนการสมควรนัก และเปนการจำเปนแท้ทีเดียว เชื่อแน่ว่าเจ้านาที่จัดการศึกษาทั้งหลายคงจะหวังให้เสร็จ และพร้อมมือที่จะทำการให้รวดเร็ว เพื่อย่นเวลาแห่งสกิมนั้น จำนวนทั้งหลายในรายงานนี้แสดงให้เห็นชัดและเปนพยานว่า การเปนเช่นนี้จริง การศึกษาในหัวเมืองมณฑลทั้งหลายได้เดินขึ้นหน้าสกิมจนการเงินตามไม่ค่อยทัน

สกิมวิสามัญศึกษาเบื้องต้น

อนึ่งเมื่อเดือนกุมภาพันธ์ ศก ๒๔๖๑ นี้ กระทรวงศึกษาธิการได้ยื่นสกิมวิสามัญศึกษาเบื้องต้นอันเปนภาคผนวกของสกิมสามัญศึกษาไปยังกระทรวงพระคลัง ๆ ด้วยในระหว่างที่ยังไม่ได้อนุญาตเงินงานวิสามัญศึกษาที่ได้เริ่มจัดไว้บ้างแต่ต้นมือแล้วก็ต้องเจียดใช้ในเนื้อเงินสำหรับสามัญศึกษา นับเพียงเวลาตามอายุของรายงานนี้เปนเงินมากกว่า ๖๕,๐๐๐ บาทต่อปี

เงินบูรณะโรงเรียน

ที่ในศกนี้กระทรวงพระคลังมหาสมบัติได้เพิ่มเงินการจรเรียกว่าเงินบูรณะโรงเรียนให้ปีละ ๒๐,๐๐๐ บาท สำหรับอุดหนุนการก่อสร้างโรงเรียนและใช้ในการปลูกบ้านธรรมการด้วยบ้าง เงินนี้ได้อุดหนุนและชักจูงให้มีการปลูกสร้างสถานที่โรงเรียนขึ้น โดยอาศัยเงินเรี่ยไรเปนส่วนมาก ทั่วพระราชอาณาจักร แต่ก็จำต้องกล่าวว่าเงินอุดหนุนอันเปนประโยชน์ใหญ่นี้ยังเปนจำนวนน้อย

สรุปฐานะการเงินแห่งการศึกษาฝ่ายโรงเรียนรัฐบาลในเวลานี้ เห็นว่าจำเปนต้องรีบแก้ไข ถ้าปล่อยช้าไว้จะไม่เปนแต่ขยายการจริงจังยังไม่ได้ จะกลับเปนการถอยหลังก็เปนได้ การหยุดกันท่ากับถอยหลัง ฉนี้นี้ประเทศที่จริญทั้งหลายย่อมใส่ใจในการบำรุงการศึกษายิ่งขึ้น ลงทุนรอนมากขึ้นตามกัน ประเทศสยามจะไม่ทำเช่นนั้นอยู่แห่งเดียวได้หรือ ?

จำนวนวัดภิกษุและศิษย์วัด

ในจำนวนวัดทั้งสิ้น ๑๑,๖๑๖ วัด ทั่วพระราชอาณาจักร ๗๑๖ วัด เปนวัดที่มีโรงเรียนที่ได้จัดเปนระเบียบบ้างแล้ว ๒,๑๗๓ วัด เปนวัดที่รวมสอนศิษย์เปนหมู่ ๆ หรือเปนคณะ ๆ ๗,๒๕๑ วัด เปนวัดที่มีการสอนกระจัดกระจายศิษย์ใคร ๆ สอนนอกนั้นอีก ๑๑๑ วัด (เปนวัดในมณฑลพายัพสี่ ๗๕๗ วัด) ยังไม่มีการสอนเลย จำนวนเหล่านี้แสดงให้เห็นว่า วัดกับการศึกษาเกี่ยวกันเพียงไร ในจำนวนพระทั้งหมด ๘๗,๕๑๗ รูป มีพระที่อาจสอนอ่านและเขียนได้ ๔๖,๕๒๑ (คือร้อยละ ๕๑) จำนวนศิษย์วัดในศก ๒๔๖๑ นี้มี ๒๑๗,๗๖๔ คน เปนสามเณร ๖๒,๑๑๗ เด็กวัด ๗๗,๑๗๕ เด็กบ้าน ๗๗,๑๕๑

โรงเรียนรัฐบาล

รายการแห่งโรงเรียนรัฐบาลทุก ๆ อย่างความเจริญยังช้านัก เพราะเหตุการลงทุนตามจำนวนเงินในงบประมาณน้อยนัก ในศก ๒๔๖๑ นี้ ค่าการศึกษาที่รัฐบาลจัดสำหรับจำนวนเด็ก ๔๕,๗๕๗ คน ในโรงเรียนรัฐบาล คิดถัวกันเปนคนหนึ่งปีละ ๒๐.๗๕ บาท พอปาน ๆ กับปีกอนนี้ จำนวนเท่านี้จะว่ามากไม่ได้ แท้จริงน้อยกว่าจำนวนของประเทศอื่น ๆ ที่ได้จัดการศึกษาอย่างกว้างขวาง เปนต้นว่าประเทศอังกฤษในพ.ศ. ๒๔๖๒ ค่าศึกษาเช่นนี้ถัวทั่วปีตกหัวละ ๗๕ บาท

การศึกษาประชาบาล

ความเจริญแห่งโรงเรียนประชาบาลช้ากว่าโรงเรียนรัฐบาล แต่ก็ได้เจริญขึ้นเสมอประชาบาล

รายได้สำหรับ พ.ศ. ๒๔๖๑ มีประเภทต่าง ๆ ดังนี้ รายได้ศก ๒๔๖๑ ที่ตกไปเล็กน้อย เพราะในศกนั้นเกิดความกันดารเนื่องจากอุทกภัยแห่ง พ.ศ. ๒๔๖๑

(๑) ค่าเล่าเรียน ๗๕,๗๕๗ บาท

(๒) ค่าก่อสร้างและซ่อมแซม ๔๒,๑๑๑ บาท

(๓) เงินมีผู้ให้บำรุงโรงเรียน ๑๑๑,๗๕๑ บาท

(๔) ราคาพัสดุ (ประมาณ) ๑,๗๔๔ บาท

(๕) รายได้ทางอื่น ๑๗,๑๑๕ บาท

(เช่นเงินที่เกิดแต่เงินการศึกษาประชาบาลลงทุนเปนต้น) ๔๕๑,๗๑๑ บาท

ยอดเงินที่เรียกว่า "การก่อสร้างและซ่อมแซม" นั้นควรอธิบายไว้ด้วยว่าเงินยอดนี้ได้เอามาใช้สำหรับปลูกสร้างโรงเรียนรัฐบาลด้วย เพื่อจะจัดโรงเรียนรัฐบาลใช้เปนหลักถาน สำหรับจะเปนที่เพาะครู เพราะเงินรัฐบาลได้ปีละ ๒๐,๐๐๐ บาท เรียกว่า เงินบูรณะโรงเรียนสำหรับปลูกสร้างและซ่อมแซมโรงเรียนและบ้านธรรมการมณฑลและธรรมการจังหวัดทั่วทั้งพระราชอาณาจักรนั้น เปนจำนวนน้อยนัก ไม่ใกล้ความเพียงพอเข้ามาเลยยอดเงินที่เรียกว่า "เงินมีผู้ให้บำรุงโรงเรียน" โดยมากใช้เปนเงินเดือนครูกับค่าใช้สอยสำหรับโรงเรียนบ้างเล็กน้อย รวมจำนวนเงินที่ที่ใช้สำหรับการศึกษาประชาบาลทั้งหมด คิดถัวเปนค่าศึกษาสำหรับเด็กได้ปีหนึ่งหัวละ ๓ บาท นี้เปนการศึกษาที่ถูกเหลือเกินและเปนข้อแสดงว่าเหตุใดการในโรงเรียนประชาบาลจึงยังอ่อนเดมที่กลับน่าเสียดายเสียอีกว่าราคาถูกเช่นนี้ ยังได้งานได้การถึงเพียงนี้

วันนี้เปนต้นเค้าแห่งปัญหาซึ่งได้กล่าวมาแล้วเรื่องการศึกษาชั้นมัธยม โรงเรียนประชาบาลเหล่านี้ในภายหน้าก็จะต้องเปนกำลัง และเปนคลองรากของโรงเรียนชั้นสูง ๆ ขึ้นไปทุกชนิด การที่ศึกษาชั้นสูง ๆ นั้น จะเปนบึกแผ่นขึ้นในประเทศสยามใดต้องอาศรัยทำคลองรากนี้ให้ดี อันจะอาศรัยแต่โรงเรียนรัฐบาลออกไปให้ทั่วโดยไม่อาศรัยกำลังแห่งโรงเรียนประชาบาลนั้นรัฐบาลทำไม่ได้เปนแน่นอน เพราะไม่มีเงินในเวลานี้จำนวนเด็กคิดร้อยละ ๒๐ ของเด็กอายุระหว่างเล่าเรียนได้เข้าโรงเรียนประชาบาลอยู่แล้ว และเด็กเหล่านี้ ๕ ในจำนวน ๖ คน เรียนอยู่ ๒—๑ ปีพออ่านเขียนได้บ้างแล้วก็ออก การที่จะแก้ไขเพื่อวางคลองรากนี้ให้มั่นคงต้องมีการเปลี่ยนแปลงทันทีคือ ๑. ต้องอาศรัยผู้ปกครองท้องที่พยายามจัดตั้งโรงเรียนขึ้นให้เพียงพอแก่จำนวนเด็กหญิงชายมีอายุในระหว่างเล่าเรียนให้ได้เล่าเรียนทั่วกัน

๒. ต้องมีพระราชบัญญัติการศึกษาเกณฑ์เด็กชายอายุระหว่างเล่าเรียนให้เข้าเล่าเรียนกำหนดการเรียนให้พอควรก่อนแม้แต่น้อยก็ได้ แล้วจึงค่อยเขยิบขึ้นไปภายหลัง

๓. ต้องจัดการฝึกหัดครูให้ได้ครูเพียงพอแก่ความต้องการ การศึกษาจะได้ผลต้องได้อาศรัยครูที่ได้ฝึกหัดแล้วเหล่านี้ และการศึกษาเช่นนี้จึงจะเปนฐานะให้การศึกษาชั้นมัธยมตั้งได้ในภายหน้า

(มีต่อ)

แจ้งความประกวดราคาของ

ด้วยกรมครุภัณฑ์ทหารบกจักต้องกำซื้อสิ่งของสำหรับใช้ในราชการทหารบก มีเครื่องเขียนเช่น กระดาษ, หมึกปากกา, ดินสอ เปนต้น

ถ้าผู้ใดมีความประสงค์ที่จะรับสัญญาขายส่งสิ่งของเหล่านี้ให้มารอรับบาญชีจำนวนสิ่งของที่สำนักงานกรมครุภัณฑ์ทหารบกณศาลาว่าการกระลาโหมในพระนครภายในไม่เกินวันที่ ๑๕ ธันวาคม พระพุทธศักราช ๒๔๖๓

นายพลโท พระยาเทพหัสดิน
ประธานกรรมการ

ถ. ๑๗. ๙. ๖๓ ๗. ๑.

แจ้งความ

ราย พินเสน อย่างดี

พิม เสน อย่าง ดี มี ราย ที่ ร้าน เซ่ง ฮอง เยี่ยง ปากตรอก ออเรียนเตอ โดย ราคา ย่อม เยาว์ ถ้า ท่าน ผู้ ใด ต้อง การ ควร รีบ ซื้อ ข้าไป จะ หมด เสีย

ถ. ๒๒/๗/๖๓

น้ำยาอายุวรรณะอย่างประเสริฐ

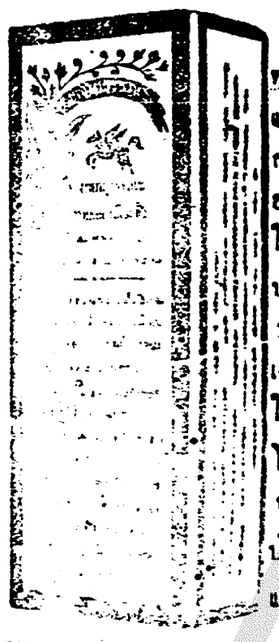

บุคคลราษฎรทั้งปวงที่มีชีวิตอยู่ได้และมีกำลังร่างกายเข้มแข็งแรงก็อาศัยเลือดลมในกายตัวเราปนประกติ และบริบูรณ์อยู่เสมอ ถ้าจะหดให้สั้นเข้าก็คือโลหิตอย่างเดียวท่านั้นเอง การบำรุงให้ร่างกายแข็งแรงนั้น ไม่ใช่เป็นความศรีสำหรับบุคคลเท่านั้น ย่อมเป็นประโยชน์ตลอดถึงชาติบ้านเมืองด้วย เพราะฉนั้นท่านสุภาพบุรุษสัตรีทั้งหลายควรจะบำรุงร่างกายให้แข็งแรงบริบูรณ์ที่สุดที่จะบำรุงได้ ยาขนานนี้อาจแก้โรคเมื่อยขบปวดราหรือบวมเกร็ดตามตำรับ ไม่อยากอาหาร เรอ เปรี้ยว รู้สึกอ่อนเพลียเสมอ ปวดหัว มัวตาหน้าเหลือง ซีดผอม ฉมรันทูเนื่องๆ ตามเครื่องในเวลาผื่นหรือตื่น โรคสำหรับบุรุษและเราร้อนออกดอกเป็นต้น ฝีร้ายทั้งเก่าใหม่ ลำคอเปื่อยริดสีดวงจมูก ริดสีดวงงอก ริดสีดวงในฝีประจำร้อย โรคผิวหนังทั้งหลาย บวมฉุโดยสุราหอบเนื่องโรคเส้นประสาท เช่น ลมบ้า หมู เป็นต้น สัตรีระดูไม่ปรกติ เกิดโรคที่มดลูก โรคมดลูกสิดมดลูกตกไป บัดสาวะ หยดย้อยกับอาจรักษาโรคกระสายทกชนิด และแก้โรคที่เกิดจากพิศม์สานทั้งปวง เมื่อรับประทานยานี้อยู่เสมอๆ แล้ว ผู้ที่มีโรคก็จะหายตามประสงค์ ผู้ที่ไม่มีโรคก็จะทำให้มีกำลังร่างกายแข็งแรงและอายุยืนด้วย

วิธีรับประทานยานี้ มื้อละ ๑ ช้อนอาหารเจือน้ำร้อนครึ่งหนึ่ง รับประทานวันละ ๑ มื้อ ที่หลังอาหาร หญิงที่มีครรภ์และคนแก่หรือเด็ก ให้รับประทาน มื้อละ ๑ ช้อนกาแฟ ห้ามไม่ให้รับประทานยานี้ พร้อมกับน้ำชา

บรรดาบุคคลที่มีไข้เป็นพิศม์ร้อน หรือรัฐหวัด หรือทารกอ่อน ห้ามไม่ให้รับประทานยานี้ เป็นอันขาด ถ้าอยากทราบให้ละเอียด เชิญตรวจดูฉลากห่อขวดยา

ห้างขายยาเฮ่าะเหล็ง ถนนเจริญกรุง กรุงเทพฯ ราคาขวดละ ๖ บาท ๕๐ สตางค์ ซื้อทั้งโหลๆ ละ ๖๕ บาท

คดีที่ ๔๒๒/๒๕๖๓

ประกาศศาลแพ่ง ตามมรดกนิติกรรม

ด้วยนายหันจองอุ๊ย (ชาติจีน) เจ้าของยี่ห้อเต็กหมอง โจท ฟ้องนายยุ่ไชฮอง (ชาติจีน) ซึ่งจอดเรือค้าขายอยู่ที่ท่าเรือวัดจักรวรรดิ์ อำเภอจักรวรรดิ์ จังหวัดพระนคร จำเลย โดยกล่าวว่า จำเลยเป็นหนี้ค่าซื้อเรือสิ่ง ของไปจากโจท เป็นจำนวนเงิน ๔๒๐ บาท ๑๗ สตางค์ โจทนำนักการส่งหมายทับอำเนาฟ้องให้แก่จำเลยไม่ได้ เพราะจำเลยละทิ้งที่อยู่เดิม แต่ไม่ทราบว่าไปสำนักอาไศรยอยู่ตำบลใด

เพราะฉนั้นจึงประกาศเรียกจำเลยทางหนังสือพิมพ์แทนการส่งหมาย ให้จำเลยทราบว่าศาลได้กำหนดนัดพิจารณาคดีเรื่องนี้วันที่ ๕ มกราคมศักนี้ เวลา ๑๑ นาฬิกาก่อนเที่ยง ให้จำเลยไปฟังคดีที่ศาลตามนัด ถ้าจำเลยมีความประสงค์จะคัดค้านฟ้องประการใด ให้ทำคำให้การแก้คดียื่นต่อศาลก่อนวันพิจารณาไม่ต่ำกว่า ๑๐ วัน (สำเนาฟ้องให้ไปรับที่จ่าศาลแพ่ง)

ประกาศมาณะวันที่ ๑ ธันวาคม พระพุทธศักราช ๒๔๖๓

พระราชวิทูร

เซ็นแทนอธิบดีผู้พิพากษา

ถ. ๖/๗/๖๓ ๓๐. ๑.

ร้านสัตรีประดิษฐ์ทนต์

มีใช้อำหัญอยู่ ๖ ประการ ดังต่อไปนี้

ข้อ ๑ ร้านสัตรีประดิษฐ์ทนต์นี้ รับทำฟันแต่เฉพาะสัตรีเท่านั้น

ข้อ ๒ ผู้ที่ทำการทั้งหลายในร้านนี้ล้วนแต่เป็นสัตรีทั้งสิ้น

ข้อ ๓ เครื่องมือต่างๆ ที่เกี่ยวกับการทำฟันล้วนแล้วเป็นของอย่างดีทั้งสิ้น

ข้อ ๔ จะลดให้ร้อยละ ๒๐ แก่ผู้ที่มาทำฟันที่ร้านนี้ มีกำหนด ๑๕ วัน นับตั้งแต่เปิดร้านเป็นต้นไป

ข้อ ๕ สัญญาว่าทำได้อย่างดีตามความประสงค์ของผู้จ้าง และคิดราคาตามสมควร

ข้อ ๖ ร้านจ่ายฟันนี้ รับทำให้แก่คนทุกชั้น และไม่เป็นการลำบากในการคนหาสำนักงานนี้

ทั้งมียาขยุทุกชนิด และของสำหรับผู้หญิงต่างๆ ขายด้วย

ตั้งต้นเปิดร้านแต่วันที่ ๑๕ กรกฎาคม พ.ศ. ๒๔๖๓ เป็นต้นไป

ร้านตั้งอยู่ที่นำโรงงิ้วเทียนฮู่

ตำบลตรอกเจ็ดวะนิยม

จังหวัดพระนคร

ถ. ๖/๔/๖๓ ๒. ด

น้ำมันยาตราเสือรองโอสถศาลาเองอันต้องได้ขนานนามว่าบั้นกิมอิ๊ว

ขวดใหญ่ ขวดละ ๑ บาท ๒๕ สตางค์

ขวดเล็ก ขวดละ—— ๕๐ สตางค์

สถานนี้ได้ค้นพบตำราอีกฉบับพิเศษ จึงได้ปรุงน้ำมันบั้นกิมอิ๊วนี้ขึ้นที่เมืองย่างกุ้ง และได้จำหน่ายไปตามหัวเมืองต่างๆ จนมีชื่อเสียงอุโฆษ

การบำบัดโรคภายใน

แก้ไข้ถูก, คลื่นเหียน, อาเจียน, แน่น, เพ้อ, จุก, เสียด, เป็นบ่วง, เป็นตาน, สบัดหนาว, สบัดร้อน, เมาเรือ, เมารถ, ปวดท้อง, แสบไส้, อ่อนเพลีย, กระหายน้ำ เป็นฉมต่างๆ

การบำบัดโรคภายนอก

เมื่อยขบตามตัว, ปวดหัว, มัวตา, ถูกสัตว์เดือย รมกัดบาด แผลฟก ช้ำ ฝีร้าย ต่างๆ ปวดหู ปวดฟัน กราก เกล็อนพุพอง

เมื่อเวลาจะใช้บำบัดโรคภายในให้เอาน้ำเดือดหรือน้ำชารงน้ำมันยานี้ หนัก ๓—๔ หุน รับประทาน หรือเมื่อใช้บำบัดโรคภายนอกก็ให้เอายานี้ทาตามแห่งที่เกิดโรควันละ ๑—๔ ครั้งก็จะหายได้ตามประสงค์

ที่จำหน่ายในกรุงเทพฯ ถนนเยาวราช ตรงถนนตีกโปรยณีย์ที่ ๗ ข้าม หมายเลขบ้าน ๒๒๑ กับที่ร้านขายยาวิชิตงพม่าตราเสือรองหม่องโม ตำบลตลาดน้อย จังหวัดพระนคร อีกแห่ง ๑

นายไอชันดิน ผู้จัดการ ในกรุงเทพฯ

ถ. ๒๐. ๙. ๖๓ ๑. ป.

แจ้งความ

ยาดองเอ้หมึงเอ้งฮกต๋อง

(ห้างใต้งวนฮวดถนนราชวงษ์ เขตเอเม็นต์)

ยาดองเหล้านี้ได้มีชื่อเสียงอุโฆษมาช้านานแล้ว ประกอบด้วยเครื่องอาทิมีสรรพคุณบำรุงโลหิต แลบำบัดโรคต่างๆ ทวยมากกว่ามาก จึงได้รับความชมเชยจากผู้ที่เคยใช้ตามหัวเมืองท่าค้าขายต่างๆ แลผู้ว่าราชการจังหวัดเอ้หมึงก็ได้ให้หนังสือยกย่องทั้งออกประกาศห้ามมิให้ใครทำปลอม ทั้งท่านหมอซีไวตันนายแพทย์ใหญ่แห่งโรงพยาบาลของกองศุราจังหวัดเอ้หมึง ได้เอายาดองนี้ไปตรวจโดยวิธีแยกธาตุ แล้วให้หนังสือสำคัญไว้เป็นหลักฐาน มีใจความดังข้าพเจ้าจะได้คัดลอกแต่ดังเรปปา

สุราที่ดองยานี้ เป็นสุราเกาเหลียงอย่างเก่าที่สั่งมาจากเมืองจีน มิได้มีหัวกลั่นสดของและโดหวันเลือปนเลย ส่วนเครื่องยาต่างๆ ก็ล้วนเป็นสิ่งที่บำรุงโลหิต อาจทำให้มันสมองชุ่มชื่น กระเพาะอาหารมีกำลังแรง สามารถบำบัดโรคที่มีอาการเมื่อยขบอ่อนเพลียไม่อยากรับประทานอาหารเป็นต้นฯลฯ

มีรายตามร้านขายย่อย ขอเชิญท่านสุภาพบุรุษและสุภาพสัตรีลองไว้ ดูก็จะเห็นคุณของยานี้ได้ทันที

ถ. ๑๗—๘—๖๓

ยาระงับกลิ่นตัว

ระวังยาปลอม,

ขอแจ้งความแก่บรรดาท่านทั้งหลายที่เคยใช้ยาขนานนี้ เห็นสรรพคุณแล้วว่าบัดนี้ได้มียาชนิดนี้ได้เกิดขึ้นในตำบลที่ท่านเคยซื้อไปใช้แล้ว และมีตราแพร่ไปหลายแห่งหลายตำบลตามบ้านที่แรวนทั่วไป แต่หาใช่ยาอย่างขนานที่ท่านเคยใช้เห็นสรรพคุณแล้วไม่ (สียาก็คล้ายคลึงกัน ขวดยาก็เหมือนกัน) ข้าพเจ้าเกรงว่าท่านจะเข้าใจผิดจึงได้คิดเปลี่ยนแปลงเครื่องหมายที่ห่อขวดยามีตราดังที่ตั้งในแจ้งความนี้ประทับในใบปลิว วิธีใช้และใส่กล่องกระดาษอีกชั้นหนึ่งมีตราอย่างเดียวกัน และบอกตำบลที่จำหน่ายที่กล่อง ๒ ด้าน อีกด้านหนึ่งบอกชื่อยานั้นและจึงจะเป็นยาของข้าพเจ้าตามที่ท่านเคยได้ใช้เห็นสรรพคุณมาแล้ว ส่วนสรรพคุณนั้นไม่จำเป็นต้องกล่าวเพราะท่านที่เคยใช้คงทราบดีแล้ว มีรายที่ร้านตัดเสื้อ ตำบลท่าเตียน เลขที่ ๑๗๐ ติดกับโรงจำนำ และร้านขายเสื้อผ้าตำบลท่าเตียนที่หัวเลี้ยวประตูตลาดเลขที่ ๗๐๗ ติดกับโรงจำนำ ถ้าท่านมีความประสงค์จะรับไปขายก็จะคิดให้กำไรท่านอย่างงาม หรือท่านที่อยู่ต่างจังหวัดก็จะส่งให้โดยไม่คิดค่าสแตมป์

จงสังเกตเครื่องหมายข้างบนนี้เป็นสำคัญ

ห้างนี้มีเชื่อทำเหล้าบรั่นดี แลเหล้าวิศกี้อย่างดี

จีนโนสยามวารศัพท์

วันที่ ๒๔ ธันวาคม พระพุทธศักราช ๒๔๖๓
วันศุกร์ ขึ้น ๑๔ ค่ำ เดือนอ้าย ปีวอก
โทศก จุลศักราช ๑๒๘๒

ความเห็นเอกชน

จังหวัดพระนคร

วันที่ ๒๔ ธันวาคม พระพุทธศักราช ๒๔๖๓

คำนับ มายัง ท่านบรรณาธิการ ทราบ

ด้วย ข้าพเจ้า ยังไม่เคย พบใน หนังสือเก่า ฉบับ หนึ่ง ฉบับใด ว่า พศก นิกร ที่เปน คหบดี ลง มาจน ไพร่ บ้าน พล เมือง ได้มีโอกาศ บริจาค ทรัพย์ ช่วย รัฐบาล ของ เราสร้าง หรือ ซื้อ อาวุธ สำ หรับ ป้อง กันชาติ บ้าน เกิด เมือง บิดร เหมือนในรัชสมัย แห่ง พระ บาท สม เด็จ พระ เจ้า อยู่ หัว รัชกาล ปัจจุบันนี้เลย

ใน สมัยโบราณ ตาม พระราช พงศาวดาร บ่งชัด อยู่แล้วว่า การ รักษา พระ ราช อาณา เขตร์ ตกอยู่ แก่รัฐบาล แม้ พศกนิกรมี ส่วนด้วยก็เพียงแต่ออกแรง กล่าวคือ รัฐบาล ครั้ง กระ โน้น เปน ผู้ เลือก สรรพ์ หา สรรพ สาตรา วุธ ให้ ราษฎรที่เข้าเขต เปนทหาร หรือ ถูก ระดม พลถือต่อสู้ ราชศัตรู หมู่ ปัจจามิตร เพราะ ว่าเมื่อ สมัยโบ ราณ กาล อาวุธ ที่ ออก ต่อยุทธ นา การ ณะสมร ภูมิไชย นั้น หาก เปน อาวุธ ที่ ฉกาจ ฉกรรจ์ ก็ดี อา วุธใน สมัย ปัจจุบันไม่ได้ ฤทธิ์ เดช ต่าง กันไกล ที่เดียว ข้อ นี้ พวก เรา ย่อม ทราบ ดี ด้วย กัน แล้ว

เมื่อ คำนวณ ถึง กำลัง พลหาก เราจะ เปน ประ เทศ น้อย ก็ไม่ หยอน ลงมี แต่ แข็ง แรง ยิ่งขึ้น เว้น แต่ ลำพัง กำลัง คนเท่า นั้น จะแบก หาม รับ ประ กัน มิให้ประ เทศ บ้าน เกิด เมือง บิดร ของ เราพ้นจาก ความ กดขี่ข่ม เหง ของ ราช ศัตรู หมู่ อมิตร ไม่ ได้ เปน แน่ นอน ต้อง มีอา วุธ ถือ ครบ กร ออก ต่อยุทธ กับข้าศึกที่ จะ มี ขึ้นใน วัน น่า ให้ เพียง พอกับ จำนวนพล และต้องเปน อาวุธที่สม สมัยด้วย จึงจะ เอาตัว รอดจาก ข่ายแห่ง เขี้ยว เล็บของ ข้าศึกได้ เรื่องนี้ย่อมบรรทึกอยู่ ในใจชาวเรา ที่เปน ชนชาติ ไทย แล้ว ด้วย กันทุก คนไม่ ว่า ชาย หรือ หญิง

การ ช่วย แบก ภาระ อันสำคัญ ยิ่ง ที่ตรง แบก ประ เทศให้ คงดำรง อยู่ ด้วยความ อิศระ ภาพ สืบไป ชั่วหล้า ฟ้าดิน สลาย ทุก คน จะปลีก ความ รับ ผิด ชอบ เสียไม่ถูก ถ้า ใคร คิด ปลีก ตัว จัก ได้ ชื่อ ว่า ไม่ ใช่ ลูก คน ข้าพเจ้าใคร่ ขอความกรุณาต่อท่านทั้งหลายว่า การ ที่ กอง เสือ ป่า ชัก ชวน ให้ท่าน บริ จาค ทรัพย์ ซื้อ ปืนแบบ พระ ราม ๖ สำหรับ เสือป่า ใช้นั้น หาใช่ ว่าเงินแผ่นดิน จะไม่มีซื้อเมื่อไร เว้น แต่ ความ เจริญของโลก เดิน รอบ ตัว จำ ต้อง เฉลี่ย เงิน แผ่น ดิน ไป เยี่ยว ยา กิจ การ อย่าง อื่น แบ่งภาระ กิจ แห่ง การ ซื้อ ปืน ให้ ข้าราช การ, พ่อค้า คหบดี, และ พลเมือง ช่วย เฉลี่ยตาม สมควร เพราะ ไม่ เกิน กว่า สติ กำลัง ท่าน ทั้งหลาย น่า จะยินดี ช่วย กัน รับ ภาระ อันนี้ ด้วย ตั้งแต่ โบราณกาลมา พวก เรามีโอกาศ อย่างนี้ที่ไหน นอก จาก ออก แรง มิได้ออก ทรัพย์ ดัง กล่าว แล้ว เท่า นั้น อนึ่ง ท่าน ควร ระลึก ถึง ความ กระจัด กระ จาย แห่ง บางประ เทศ ว่ามูลรากเกิดจาก อะไร บ างประเทศ ใหญ่ แต่กำลัง อ่อนแอ บาง ประเทศ เล็ก นิด เดียว อาจ มี กำลัง เทียม ช้าง ศึก ได้ แก่ประเทศ เบอเยี่ยม กล้า ออก รอต่อ ต้าน หน่วง มหันต กองทัพของ เยอรมัน ไว้จน เองถือชื่อเสียง ก็เพราะความไม่ปลีก ตัวในข้อ รับ ภาระ แบก หาม ความ อิศระภาพ แห่งประเทศ น้อย ของเขา ดี กว่า บาง ประเทศ หลัก ความ จริง มี อยู่ เช่นนี้ ท่าน ทั้ง หลาย จะ ควร ทอด ทิ้งให้ รัฐบาล จัดการ ซื้อ ปืนอัน เปน อาวุธคู่ มือ ของท่าน เมื่อ ขณะ เกิด สง ครา ม นั้น ชอบ แหละ หรือ ?

ข้าพเจ้า ขอ เน้นคำ พูด นอก ประ เด็น สัก เล็ก น้อยว่า ไม่ว่าจะ ทำ อะไร ข้าพ เจ้า เชื่อ แน่ ว่า รัฐบาล แห่ง พระ บาท สมเด็จ พระ เจ้า อยู่ หัว ของ เรา ก่อน จะ ทำ ลงไป ย่อมได้ คิด หน้า หลัง โดย รอบ คอบ แล้ว ว่าการ เรียกเงิน สร้าง หรือ ซื้อเรือ รบ ก็ดี อาวุธ ปืน แบบ พระราม ๖ ครั้งนี้ ก็ดี ไม่ ใช่ น่าที่ ของ รัฐบาล ฝ่าย เดียว เปน น่าที่ ของ พล เมือง ด้วย จึง บอก ขอ แรง เท่า ที่ ควร ขอ หาได้ คิด จะ รีด นา ทาเร้น แต่อย่างใดไม่ และ ท่าน ควร คิด ถอย หลัง วันไป เมื่อ สมัย ที่ รัฐ บาล ยัง อนุญาต ให้ มี อากร การ พนัน หวย ถั่ว โป อยู่ นั้น เงินเข้าท้อง พระ คลัง หลวง ปี ๑ นับ ตั้ง ๔—๕ ล้าน บาท เศษ นั้นแหละ เปน ทาง รีด เลือด เนื้อ ของ พล เมืองโดย ทาง อ้อม ก็เมื่อ ชาวเราไม่ ต้อง เสีย เงินให้ แก่ รัฐบาล ทางอ้อม เช่นนั้น ต้องถือว่า เปนบุญ คุณ หา น้อยไม่ และ จาช่วย กัน ยอ เห็น อก ของ รัฐบาล อย่า เพิกเฉย การ ช่วยเหลือเสีย เลย ท่านจักได้ ชื่อว่า เกิด มา ไม่ เสีย ชาติ

เป็ด น้อย

เชิญ อ่าน

วันนี้ มีแจ้งความใหม่ คือ :—

๑ ประกาศ เจ้า พนักงานรักษาทรัพย์ น่า ๕

๒ เปลี่ยนแจ้ง ความ โรง หนัง พัฒนากร, ฮ่องกง, พัฒนารมย์, บางลำภู, บีนัง, ชะวา, นางเลิ้ง, สาธร, สิงคโป์ น่า ๗

เชิญ พลิก ดูทาง แพนก แจ้งความ

สับเปอร์

เก็บ เงิน ช่วย อากาศยาน

ด้วย ตาม แจ้ง ความ ของโรง หนัง พัฒนา กร ว่า จะมี การ ฉาย หนัง เปน พิเศษ เพื่อ เก็บ เงินช่วย กอง อากาศยาน นั้น บัดนี้ สโมสร สยามจินางกูร มีความยินดี ช่วยจัด ให้ มีอาหารว่าง หรือสับเปอร์ เลี้ยงที่สโมสร นั้น อันตั้ง อยู่ ติด กับ โรง หนัง พัฒนากร เมื่อ หนัง เลิก แล้ว ค่า อาหารว่าง นี้ จะ เก็บ มื้อ ละ ๕ บาท เงินที่ เก็บได้มาก น้อย เท่าใด จะส่ง อุดหนุน กอง อากาศยาน ทั้งหมด และจะ ไม่ หัก ต้น ทุน ไว้ด้วยสโมสรจะ เปน ผู้ออก ค่า เลี้ยง ใน เวลาสับเปอร์ จะ มี แตร วง บรรเลง แล มี การ ขับร้องรำ รำ ตลกต่าง ๆ เชิญ ท่าน ทุก คน อุด หนุน

งาน รื่นเริง

ด้วย คณะกรรมการ สมาชิกแห่งสโมสรสยาม จินางกูร ซึ่ง ตั้ง อยู่ ที่โรง หนัง พัฒนากร พร้อมใจ กัน จะมี งาน รื่นเริง เนื่อง ด้วย การ รับ รอง เรือ พระ ร่วง แต่ ต้องเลื่อน เวลา ต่อ มา อัน เนื่อง ด้วย เหตุผล บาง อย่าง นั้น บัดนี้ สมาคม นี้ ได้ กำหนด จะ มี งาน รื่น เริง นั้น ใน ค่ำ วัน นี้ (ที่ ๒๔) แล้ว สมาคม ได้ ทูล ขึ้น นายพลเอก พระเจ้าพี่ยาเธอ กรม หลวง ชุมพร เขตอุดม ศักดิ์ เสด็จ มา เปน ประธาน ใน งาน นี้ ด้วย และ สมาคม จะ ได้ แสดง ดนตรี ร้องกับ จัด การ เลี้ยง อา หาร ตาม ราย การ ที่ ได้ กำหนด ไว้ นั้น

อนึ่ง พรุ่ง นี้ (ที่ ๒๕) สยาม ภาพยนตร์ บริษัท จะได้ มี การ ฉายหนัง เปน พิเศษ ที่โรง หนังพัฒนากร เพื่อ เก็บ เงินบำรุงอากาศยาน กับ ใน ตอน บ่ายจะ มี เครื่อง บิน ๕ ลำนำ ใบ ปลิวมา เที่ยวทิ้ง เข้า ใจว่า จะ เปนการ ครึก ครน และ คง มี ผู้ไป ชุมนุม มากด้วย กัน

เทศา ภูเกัต

หนังสือ พิมพ์ ฉบับ ๑ ลงข่าวว่า พระยา สุรินทราชา สมุหเทศาภิบาล สำเร็จ ราชการ มณฑลภูเกัต ได้ขึ้นอากาศ ยานที่ ตำบล ดอนเมือง ใน วันที่ ๒ มกราคม ศกนี้ เรื่องนี้ ชวน ให้นึก ขึ้นอีก ว่า ใน สมัย ที่ พระยา สุรินทราชา ยัง เปน อธิบดี กรม ไปรษณีย์ โทรเลข อยู่ ท่านได้ ดำริห์ เรื่อง การ ส่ง เมล์ ไปรษณีย์ โดย ทาง อากาศยาน มา แล้ว จนถึงได้ มี การ ทดลอง เห็น ผล สำเร็จ อันดี ต่อ มา ท่าน ต้อง ย้าย ไป รับ ราชการ ที่ อื่น เรื่อง การส่ง เมล์ ไปรษณีย์ โดย ทาง อากาศ ยาน ก็เลย เงียบ มา จึง น่าเสียดาย ผล สำเร็จ อันนี้อยู่ แต่ อย่างไร ก็ดี ถ้ากรม ไปรษณีย์จะดำริห์การส่งเมล์ ไปรษณีย์ โดย ทางที่ กล่าวนี้ให้ สำเร็จได้ ต่อไปแล้ว บางที จะ เปน ทาง ส่งเสริม ราชการ ของ กรมนั้น ให้ รุ่งเรือง ยิ่ง ขึ้นได้ อีก เปน ส่วนใหญ่ ที่ เดียว

จับไปไต่สวน

มีผู้ให้ ข่าวมา ว่า เมื่อ วันนี้ เจ้าพนัก งาน ทราบเท็จว่า โรง สี แห่ง ๑ ตั้ง อยู่ ใน ท้อง ที่ คลอง สาร จังหวัด ธนบุรี และผู้ ส่ง ข้าวเปลือก สมยอม ขายข้าว ข้าวเปลือก ราคา ต่ำกว่า พระราชกำหนด ราคาข้าว ซึ่ง ตรา ออก ใช้ ตั้ง แต่ วัน ที่ ๒๐ เดือน น จึง จับ ผู้ ซื้อ และ ผู้ ขาย ไปไต่สวน เมื่อ ทาง ไต่ สวน ได้ ความ ว่า ผู้ ซื้อ และผู้ ขายเจตนา จะ ทำให้ เปน การฝ่าฝืน กฎบัญญัติ แล้ว เจ้า พนักงาน จะ ได้ จัด การ ต่อไป ตาม กระบิน เมือง

การ ที่กฎ บัญญัติ มิให้ ใคร ซื้อขาย ข้าว เปลือก ราคา ต่ำ กว่า อัตรา ที่ กำหนด เช่น บ่งไว้ ให้ ขายเกวียนละ ๔๒๐ บาท เปน อย่างต่ำ เมื่อใคร ขายซื้อ ต่ำกว่า ราคา นั้น ต้อง มีโทษ ทั้งนี้ ก็ เพราะ จะ ป้อง กัน ข้าวนา มิ ให้ ถูก พวก ผีซ้ำ ด้ามพลอย กระหน่ำเอา จนถึง ล้ม จม มิ พวก ที่ ตก ข้าวและให้ เงินกู้ โดย เรียก เอา ข้าว เปลือก เปน เกณฑ์ เปน อาติ ส่วน ข้าวสาร ผู้ ซื้อผู้ ขาย ราคา ต่ำ กว่า อัตรา ที่ กำหนดไว้ สัก เท่าใด ก็ ได้ เพื่อป้องกัน มิให้ ซื้อ ขาย กัน แพง ซึ่ง จะเปนเหตุ ทำ ให้ เกิดความ เดือด ร้อน ดัง เคย เปน มา แล้ว

ขอ ท่าน จงได้ ถือไม้ เท้า ยอด ทอง กระบอง ยอด เพ็ชร์

ท่าน คงได้ ยิน ได้ฟัง มา มาก แล้ว ว่า พฤกษา ชาติ (ต้น ไม้) จะงอก งามใหญ่ ได้ ก็ ต้อง อาศรัย น้ำ เลี้ยง หล่อ ลำ ต้น เสมอ นี่ เปนคำ อุปมัย ที่ แสดงให้ ท่าน เห็น ว่า สังขาร อวัยวะ แห่ง ร่างกาย ของ มนุษย์ เรา จะ มี กำลัง แข็ง แรงได้ ก็ ต้อง อาศรัยโลหิต อันบริสุทธิ์ เลี้ยง รักษา

ห้าง เพ็ญภาคใคร่ จะ กล่าวคุย ขวด กับ ท่านบ้าง ว่า วัตถุ อัน จะ กระทำให้ ท่าน เกิด กำลัง วังชา แข็ง แรง ได้ เร็วใจ อย่างทัน ตา ที่ ได้เคย ประจักษ์มา แล้ว ดัง มีผู้ เทียน พ้อง ด้วย อีก หลาย พัน คน นั้น ก็ คือ—ยา คตา ยอด เพ็ชร์

ท่าน คงเคยได้ ยิน คำ ของ ท่าน ผู้ ใหญ่ ให้ พร กัน บ้าง ว่า ขอ ให้ อยู่ จน แก่ จน เฒ่า ถือ ไม้ เท้า ยอด ทอง ถือ กระบอง ยอด เพ็ชร์ ซึ่ง เปน คำ อวย พร ขอ ให้ มี อายุ ยืน นาน คตา แปล ว่าไม้ เท้า หรือ กระบอง เพ็ชร์ เปน แก้ว ซึ่ง มี ราคา หา ค่า บมิได้ พูดให้ สั้น ก็คือ คตา ยอด เพ็ชร์ เปนไม้ เท้า อัน หา ค่า บมิได้ ซึ่ง จะ ค้ำ คุน ให้ ท่าน มี อายุ ยืน นานยิ่ง ก็ เมื่อ เช่นนี้ แล้ว ควร ท่าน จะ ฉวยโอกาศ รับ พร จง ได้ ถือ คตา ยอด เพ็ชร์ เสียแต่เดี๋ยวนี้ ราคา ขวด ละ ๒ บาท เท่า นั้น ซึ่ง ท่าน ไม่ ควร สงสัย เลย ว่า ยา คตา ยอด เพ็ชร์ จะไม่ ทำคุณ ประโยชน์ให้ ท่าน รับ ความ ศุข ดุจ ดังได้ กล่าว ขวัญ มานี้

ห้างเพ็ญภาค ถนนเยาวราช

(สำเนา)

ประกาศ รับ ผู้ อาษา เข้า เปน นักเรียน นายดาบทหารบก

การ รับ ผู้ อาษา เปน นักเรียน นายดาบ ทหารบก สำหรับ เรียนในปี พ. ศ. ๒๔๖๔ ฉะเภาะ ผู้ ที่ มี ภูมิ ลำเนา อยู่ ใน จังหวัด พระนคร กับ จังหวัด ธนบุรี จะได้ เริ่มตั้งแต่ บัดนี้ เปน ต้นไป จนถึงวันที่ ๑๕ กุมภาพันธ์ พ. ศ. ๒๔๖๓ และ การ รับ สำหรับ ปีนี้ จะ รับ ผู้ อาษา ที่ มีคว ามสามารถ ต่าง ๆ กัน เปน ๒ ประเภท คือ

๑) ประเภท ที่ ๑ ผู้ อาษา มีความรู้ ต่ำกว่า ชั้น มัธยม ปีที่ ๖ ของ กระทรวง ศึกษา ธิการ ลง มา และ ต้อง สอบ ความ รู้ ได้ ตาม หลักสูตร์ ของ กรม ยุทธศึกษา ทหารบก

๒) ประเภท ที่ ๒ ผู้ อาษา มี ความรู้ สูง นับ แต่ชั้น มัธยม ปี ที่ ๖ ของ กระทรวง ศึกษาธิการ ขึ้นไป หรือ ประโยค ต่าง ๆ ของ กระทรวง ศึกษาธิการ ที่ สูง เท่า มัธยม ปีที่ ๖ (ไม่ ใช่ ทาง บาฬี) แต่ต้อง มี หนังสือ สำคัญ หรือ นำ ประกาศ นิยมบัตร มา แสดง ให้ เปน ที่ เชื่อ ถือได้ ด้วย

๓) ผู้ อาษา เข้าเปน นักเรียน นายดาบ ทหารบก ต้องเปน ผู้ ที่ ถอบด้วย คุณสมบัติ ดังนี้

ก. ต้อง เปน ผู้ ที่ ไม่ มี หนี้ สิน ติด ตัว อยู่

ข. เปน ผู้ที่ไม่ หลบ หนี จาก น่าที่ และ โทษ (คือไม่ ได้ เปน ผู้ กระทำ เหตุ ร้าย แล้ว หลบ หนี)

ค. ต้อง เปน ผู้ ไม่ เคยต้อง โทษ ใน คดี อาญา

ง. อายุ ต้องไม่ ต่ำกว่า ๒๐ ปี และไม่ เกิน ๒๕ ปี (ต้องหา หลักฐาน ที่ ควร เชื่อ มา แสดงด้วย)

จ. ต้อง มี ร่าง กาย สูงกว่า ๑ เมตร์ กับ ๕๕ เซนติเมตร์ อกกว้าง โดย รอบ ไม่น้อย กว่า ๗๕ เซนติเมตร์

๔) ต้อง มีข้าราช การ ชั้น สัญญา บัตร ใน ว่า กรม และ กระ ทรวง ใด ซึ่ง ประจำราช การ รับรอง ๑ นายขณะ เมื่อ ยื่น ใบ อาษา นั้น และถ้าเปน ข้าราชการ กระลาโหม ก็ยิ่งดี

ทั้งนี้ ผู้ใดต้อง การ อาษาให้ มา ยื่นใบ อาษาตรงข้าพเจ้าฉะที่ว่าการกองพลทหารบก ที่ ๑ รักษา พระองค์ ใน ศาลา ว่า การ กระลา โหม ใน พระนคร พร้อม ด้วย ผู้ รับ รอง ในระหว่าง เวลา ตั้ง แต่ ๑๐ นาฬิกา ถึง ๑๒ นา ฬิกา แบบ ใบ อาษา ขอ ที่ เจ้า น่าที่ ผู้รับได้ ใน เมื่อ มา อาษา พร้อม ด้วย ผู้รับ รอง

ผู้ บัญชา การ กองพลทหาร บก ที่ ๑ รัก ษา พระองค์ เสด็จ มณฑลภาค พายัพ

นาย พันตรี หลวง เทพะศรา
ปลัด กอง พล ฯ ลง นาม แทน

ถ. ๑๖. ๙. ๖๓ ๑๕. ๑.

ยา บุรุษ กับ ยา ปัถวี พิการ

ยา บุรุษ นี้ แก้ โรค สำหรับ บุรุษ เช่น หนองใน, เข้า ขือ ออก ดอก, ผี มะม่วง, ผี มะคำ ร้อย, เปน แผล, แล เรื้อรัง มา ตั้ง ๑๐ ปี กับ หญิง ที่ ติดโรค ต่อ เนื่อง จาก ตามี หรือ เปน มุตสกิด ทั้ง แก้ ตา มัว ซึ่ง แก้ เนื่อง จากโรค ที่ กล่าวมา แล้ว รับ ประทาน เพียง ๑ อาทิตย์ หรือ ๑ อับ ก็ หาย ขาด ดัง ปลิดทิ้ง อับใหญ่ รับ ประทานได้ ๕ อาทิตย์ มี ขาย ที่ ร้าน ขาย ยา บุรุษ เลข ๔๕๑—๔๕๑ ติด กับโรงพิมพ์ เดลิเมล์ ถนนสี่พระยา ราคา อับ ละ ๒ บาท ๑ บาท ๕ บาท ถ้าซื้อ ๑๒ อับ คิด ๙ อับ ส่ง หัวเมือง หรือ รับไป ขาย ไม่ คิด ค่า ส่ง แต่ ต้อง ส่ง เงินไป ที่ ร้าน ซึ่ง กล่าวข้าง บน นั้น ก่อน ท่าน ผู้ซื้อ ควร ระวัง ยา ปลอม เพราะ เกิด มี ผู้ คิด ออกเอา ฝอยไช้ ยาบุรุษไปใช้ เปน ฝอย ประ กอบ ยามัด ขายบ้าง แล้ว ทั้ง ยา ปัถวี พิการ แก้ จุกเสียด ได้ อย่าง ชงัด ราคา ขวด ละ ๑ บาท

ถ. ๑๗/๔/๖๓

ข่าว ทั่วไป

บริษัท บางกอกดือกาเอเย่นต์ สั่ง รถจักรเครื่องไถนา ซึ่ง เคย นำ รถ ที่ กล่าว นี้ ไป ทด ลองไถนา ที่ ทุ่ง ศาลาแดง จังหวัดพระนคร มา แล้ว นั้น เช้า วันนี้ ได้ นำ รถจักรสำหรับ ลาก เครื่องไถ ออก เดิน ไป ตาม ถนน เจริญกรุง ที่ ใกล้ ยาก เป็น การ แจ้ง ความ เพาะ นิยม อยู่ ในตัว ด้วย เป็น รถ อย่าง ใหม่ สำหรับ เมืองไทย

* * *

ตาม รายงาน ของ กรม สุขาภิบาล แสดง จำนวน คน ป่วย และ ตาย ด้วย โรค ติดต่อ ใน เขต จังหวัด พระนคร และ ธนบุรี นั้น ปรากฏ ว่า ใน รอบ สัปดาห์ ที่ สิ้น สุด ลง เมื่อ วัน ที่ ๑๗ เดือนนี้ ไม่ มี คนป่วย หรือ ตาย ด้วย กาฬโรค อหิวาตะกะโรค หรือไข้ทรพิษ เลย

* * *

เรา ทราบ ว่า วัน อาทิตย์ ที่ ๒๖ เดือนนี้ จะ มี การ ทอด ผ้า ป่า สามัคคี ที่ วัด สพาน สูง ท้องที่ อำเภอ บางกะปิ จังหวัด พระนคร กระบวน แห่ ตั้ง ที่ นำ ถอง มหันตโทษ แห่ ไป ตาม ถนน ผ่าน ประตู น้ำ สระประดุม เข้าใจ ว่า การ นี้ จะ ได้ เป็น ไป โดย เรียบ ร้อย และ พร้อม เพรียง กัน

* * *

การ แข่งขัน ฟุตบอล ระหว่าง ชุดของ เสือ ป่า ไง หลวง กับ ชุด รจช กรีฑาสโมสร ซึ่ง มี กำหนดจะ แข่งขัน ที่ สนาม สโมสร เสือ ป่าใน วันที่ ๒๗ เดือน นี้ นั้น จะ มีการ เก็บ เงินแก่ ผู้เข้าดู ด้วย คือ อัฒจันท์ ๑ บาท เก้าอี้ ๒ บาท ยืน ดู รอบ สนาม ๑๕ สตางค์

* * *

การ ปลูก สตมภ์ ใน ท้องที่ ต่าง ๆ ใน จังหวัด พระประแดง ค่อน ข้าง ชุกชุม อยู่ เหมือน กัน เช่น เมื่อ วันที่ ๑๗ เดือน นี้ บ้าน นาง ล้อม ตำบล บางครุ ท้องที่ อำเภอ เมือง จังหวัด พระ ประแดง ก็ถูก ผู้ ร้าย ปล้น เจ้า ทรัพย์ ถูก บาดเจ็บ เพราะ พยายาม ต่อสู้ บ้าง และ คนร้าย เก็บ ทรัพย์ เอาไป เป็น ราคา ร้อย บาทเศษ ระหว่างนี้ เจ้า น่าที่ กำลังไล่ส่วน และสืบ จับกุม คนร้าย อยู่

* * *

เมื่อ คืนนี้ เป็น วันแรก ของงาน ออก ร้าน ที่ วัดแก้ว เจ่มฟ้า ถนนสี่ พระยา แม้ เจ้าน่าที่ อารักขา แรงแรง ก็ ยังไม่ วาย มี คน ขะโมย คือ มี จีน คน ๑ ลอบ เข้าไป ลัก เงิน แล ของ บาง อย่าง ที่ ร้าน ซึ่ง นายเจียง เป็น เจ้าของ เจ้า น่า ที่ จับ ตัวคน ร้าย ได้ พร้อม ทั้ง ของ กลาง และ นำ ส่ง โรงพักท้องที่ แล้ว

* * *

คืน วัน ที่ ๒๔ เดือนนี้ เวลา ๑๒ ฉ. ท. ล่วง แล้ว เป็น วัน คริสต์มาส คือ วัน ประสูติ ของ พระ เยซู เจ้า บรรดา ผู้ ที่ ถือ ศาสนา ฝ่าย นี้ จะ ได้ ไป ชุม นุม กัน ฉลอง ตาม โบถ ของ พวกะ ชา ทั่วไป

ข่าว จังหวัด เชียงใหม่

เตรียมการรับเสด็จ

เนื่อง ในการ ที่ สมเด็จพระเจ้า น้องยาเธอ เจ้าฟ้า กรมหลวง นคร ราชสีมา เสด็จ ประพาส มณฑล ภาค พายัพ และ มี กำหนด จะ เสด็จ ถึง นคร เชียงใหม่ ใน ปลายเดือน ธันวาคม นี้ นั้น นอกจาก ทาง ราชการ จะ ได จัดเตรียม การรับ เสด็จ เป็นการ ใหญ่ โต เพื่อ เป็นพระ เกียรติยศ แล้ว บรรดาโรงเรียน รัฐบาล แบบ ทุกแห่งใน จังหวัด เชียงใหม่ ก็ กำลัง ฝึกหัด การ กีฬา แก่นักเรียน เพื่อ จะ ได้ แสดงถวาย เข้าใจว่า จะเพิ่ม ความ ครึก ครื้น ขึ้น อีกไม่น้อย

โรงเรียน มหาดเล็ก หลวง

โรงเรียน มหาดเล็ก หลวง ที่ นคร เชียงใหม่ จัดว่า กำลัง ก้าวขึ้นสู่ ความ รุ่งเรือง มาเป็น ลำดับ ทั้ง มี นักเรียน เพิ่ม จำนวน ขึ้นเสมอ แต่มี เหตุอัน น่า เสียดายอย่าง ๑ ที่ จะ กล่าว ว่า อาหาร การกิน สำหรับ นัก เรียน ค่อน ข้าง น่า เบื่อหน่าย เต็มที่ ด้วย ไม่ แต่กับ ข้าวจะทำ ซ้ำ ๆ ซาก ๆ แล้ว กับ ข้าว นั้น ยังออกจะ เลวมาก อยู่ จน ปรากฏ ว่า นักเรียน ทนไม่ ไหว ก็ เลยไม่ยอม รับ ประทาน และ ต้องทนไปหา ซื้อ กินตาม ร้าน แถบ น่าโรงเรียน เรื่องนี้ คงเกิดจาก ความ ละเพราะ ของ คนครัว จึงได้ บังเกิด ความ วุ่นวาย ขึ้น เช่น นั้น นัย ว่า ผู้ปกครอง โรงเรียนก็ รู้ ทราบเหตุ อยู่แล้ว แต่ หาได้ พยายาม แก้ ไข ตาม สมควรไม่ ความ รำ คาญ ด้วย เหตุที่ กล่าวนี้ จึงมีอยู่สืบมาเนือง ๆ

การ ย้าย ถอน

นายร้อย ตำรวจเอก ขุน จรจบ จังหวัด ผู้ บังคับ กอง ตำรวจภูธร จังหวัด เชียงใหม่ กำลัง เดินทาง ลง มา กรุง เทพ ฯ พร้อมด้วย ครอบ ครัว แล้ว โดย จะ ต้อง ย้ายไป ประ จำการ ที่ อื่น

กรณีย์ อัน นายร้อย ตำรวจเอก ขุน จร จบ จังหวัด จะ ต้อง ย้าย นั้น จะมี อยู่ อย่าง ไร ก็ ตาม แต่ ปรากฏ ว่า เมื่อ ๒ ปี ที่ ล่วง มาแล้ว ขุน จร ฯ ผู้นี้ ได้ ถูก ส่ง ตัวกลับ กรุงเทพ ฯ ครั้ง ๑ แต่ ต่อมา อีก ไม่ กี่ วัน ขุน จร ฯ ก็ กลับ ขึ้น ไป รับ ราช การ ใน น่าที่ เดิม ซึ่ง กระทำให้ เข้าใจ กันว่า ใน เวลา นั้นไม่ มี เหตุผล อันใด จำ จะ ต้อง ย้าย ถอน ขุน จร ฯ ไป ประจำ การที่อื่น เพราะการ ย้าย ถอน เป็น ของ ง่าย แต่ การ วาง คนใหม่ เป็น ของ ยาก แลเมื่อ การ วาง คน เข้าสวม ตำ แหน่งไม่ ได้ เหมาะ บางที เป็น เหตุ ทำ ให้ต้อง ย้าย กัน ต่อไป อีก หลาย คน อันจะ กระทำ ให้ เปลือง พระราช ทรัพย์ โดยไร้ จำเป็น

ข่าวโทรเลข

(โทรเลข รอยเตอร์)

คอนสะแตน ติน

กรุง ลอนดอน, วัน ที่ ๑๗ ธันวาคม

ผู้ส่งข่าวโทรเลขรอยเตอร์ ที่กรุงเอเธนส์ โทรเลขมาว่า พระเจ้า คอนสะแตติน (นอก ราช สมบัติ แห่ง กรีส) ได้ เสด็จ มา ถึง (กรุง เอเธนส์) แล้ว พอ เสด็จ ถึง พระ เจ้า คอนสะแตน ตินก็ เสด็จสู่ วิหาร แล้วเสด็จ เข้า วัง หลวง ส่วน การ รับ รองของพลเมือง ก็ เป็น ไป โดย พร้อม เพรียง

ความ คับขัน แห่ง การเงิน

กรุง ลอนดอน, วันที่ ๑๗ ธันวาคม

ธนาคาร ฟาร์ โรว์ ธนบัตร์ ได้ หยุด จ่ายเงิน เสียแล้ว ธนาคารนี้ ตั้งเงินทุนขึ้น ๑,๐๐๐,๐๐๐ ปอนด์ เงินทุนที่ ได้เรียกแล้ว ๙๐๐,๐๐๐ ปอนด์ หุ้นแบ่ง ออก เป็น ๔,๐๐๐ หุ้น

เหตุการณ์ ในไอร์แลนด์

กรุง ลอนดอน, วันที่ ๑๗ ธันวาคม

ผู้ ว่า ราชการ ฝ่าย ทหาร จังหวัด คอร์ค และ จังหวัด เคอร์รี่ ได้ ออก คำสั่ง ว่า ใน กาล ต่อไป บุทคล ที่ ถูก หา ว่า เป็น หัว นำใน คณะ กอง ทหาร ของ ประ ชา ภิบาล ราว ไอร์แลนด์ นั้น จะ ต้อง ถูก พา ตัว ขึ้น รถ ยนต์ ของ รัฐบาล นำ ออก ไป ตาม ถนน ใน ฐาน เป็น คน รับ ประกัน ต่อ เหตุ การณ์

อนึ่ง เมื่อ สิ้น วัน เสาร์ บุทคล ที่ ต้อง เป็น ตัว รับ ประ กัน เช่น กล่าวนี้ ได้ ถูกยิง ตาย เสีย ๒ คน แล้ว คน ทั้ง สอง นี้ ถูก จับคุม อยู่ ที่ ตำบล คาส เซล แล้ว ถูก นำ ตัว ขึ้น รถ บรรทุกไปกับ ทหาร ใน ตาม ถนน เมื่อ การ เดิน ทาง จวน จะ ถึง ที่ สุด ลง นั้น คน ทั้ง ๒ ก็ ถูก ยิง ซึ่ง นับ ว่า ทหาร เป็น ผู้ ยิง แต่ เหตุ ผล มีอย่าง ๑ อย่าง ใดยิ่ง ไม่ ปรากฏ

ที่ ๙๙๔/๒๔๖๓

ประกาศเจ้าพนักงานรักษาทรัพย์

ศาลแพ่ง คดีที่ ๑๗/๒๔๖๓

กอง อัมละลาย กระทรวงยุติธรรม

คดี ระหว่าง นายแค้ ตาะชิน ผู้ รับ ฉันทะ ยี่ห้อ เม่งสุ้นเส่งโจท นายยองฮอก จำเลย

ขอแจ้งความให้ ทราบ ทั่วกันว่า โจทใน คดี เรื่อง นี้ ได้ ฟ้อง ขอ ให้ ศาล พิพากษา ให้ จำเลย เป็นคน อัมละลาย เมื่อ วัน ที่ ๒๐ เดือน ธันวาคม พระพุทธศักราช ๒๔๖๓ ศาลได้ มีคำ สั่ง ตั้ง ให้ ข้าพเจ้า เป็น ผู้ รักษา ทรัพย์ สมบัติ ของ จำเลย ไว้ ชั่ว คราว หนึ่ง ก่อน จน กว่า จะได้ มี คำสั่งให้ เด็ด ขาด อีก ต่อไป

เพราะ ฉนั้น นับ ตั้ง แต่วัน ที่ ศาล ตั้ง ให้ ข้าพเจ้า เป็น ผู้ รักษา ทรัพย์ นั้น เป็น ต้น ไป บรรดา ทรัพย์ สมบัติ ของ จำเลย ตก อยู่ ใน อำนาจ ข้าพเจ้า ทั้ง สิ้น ตลอด ถึง ทรัพย์ สมบัติ อย่างใด ๆ ซึ่ง จะได้ ตก มา เป็นของ จำ เลยโดย ทางใด ๆ ด้วย ข้าพเจ้าผู้ เดียว เป็น ผู้มี อำนาจ ที่ จะจัดการ เกี่ยวข้อง ด้วยทรัพย์ สมบัติ ของจำเลย แลที่ จะรับ เงิน หรือ ทรัพย์ สมบัติ อย่างอื่น อย่างใด ซึ่งจำเลย ควร จะได้ รับ ผู้ อื่น ผู้ใด ไม่ มี อำนาจ แล น่า ที่ ที่ จะ เกี่ยว ข้อง ใน เรื่อง จัด การ ทรัพย์ สมบัติ ของ จำเลยได้ นอก จาก จะได้ รับ ฉันทะ เป็น ลายลักษณ อักษรจาก ข้าพเจ้า เสียก่อน เท่า นั้น

วันที่ ๒๓ เดือนธันวาคมพระพุทธศักราช ๒๔๖๓

(ลง นาม) อำมาตย์ตรี

หลวง อรรถกรมมนูศดี

เจ้า พนักงานรักษา ทรัพย์

คดี ที่ ๔๔๒/๒๔๖๓

ประกาศ ศาลแพ่งสามัคคีย์ ยุติธรรม

เรื่อง ทรัพย์ มรฎกของ นายยัง หรือ เด็ก พวงทอง

ด้วย หลวงชัยอาญัติ (ทรัพย์ พวงทอง) ตั้ง บ้าน เรือน อยู่ ถนน บำรุงเมือง อำเภอ อำราญราษฎร์ จังหวัด พระนคร ได้ ยื่น คำ ร้องต่อ ศาลแพ่งว่า นายยัง หรือ เด็ก พวงทอง ใน บังคับสยามได้ ถึง แก่ กรรม เมื่อ วันที่ ๒๒ ตุลาคม พ. ศ. ๒๔๖๓ ในที่ คุม ขัง ณะประเทศ ออสเตรีย ฮังการี ในวาระ ก่อน ถึง แก่กรรม นั้น นายยัง หรือ เด็ก มี ทรัพย์ สมบัติ อยู่ ใน ประเทศสยาม ซึ่ง นาย จอ. วิล. มุลเลอร์. (พระประดิษฐ์ราชประสงค์) หรือนายเรงยิน เป็นผู้ จัดการ ปกครอง รักษาไว้ แทน ดัง มี รายการ แล จำนวน เงิน แจ้งอยู่ ในคำร้อง นั้นแล้ว แต่เมื่อเดือนกรกฎาคม พ. ศ. ๒๔๖๐ ประเทศสยามได้ประกาศสงครามกับประเทศ ออสเตรียฮังการี ผู้ พิทักษ์ ทรัพย์ ชน ชาติ ศัตรู จึง ได้ เข้า เก็บ รักษา ทรัพย์ สมบัติ ของ นาย แอ. วิล. มุล. เลอร์ ชน ชาติ ศัตรู ตลอด ถึงทรัพย์ ของ นายยัง หรือเด็ก ทรัพย์ ทั้ง นี้ เป็น มรฎกตกได้ แก่ ผู้ ร้อง ซึ่ง เป็น น้า จึงขอ ให้ ศาล มีคำสั่ง แสดง ว่าผู้ ร้อง เป็น ผู้ รับทรัพย์ มรฎกของ นายยัง หรือเด็ก เพื่อ มีสิทธิ ใน ทรัพย์ รายนี้ ได้ ต่อไป

ศาลแพ่งได้ นัดไต่ สวน คำร้องนี้ กำหนด วันที่ ๑๗ มีนาคมศกนี้ เวลา ๑๐ นาฬิกาหลังเที่ยง เพราะ ฉนั้น ถ้าผู้ หนึ่ง ผู้ ใดจะ ได้ แย้ง คัดค้าน คำ ร้อง นี้ ประการใด ก็ให้ ยื่น คำ ร้อง คัดค้าน แล แสดง หลักฐานต่อ ศาล เสีย ก่อน วัน นัดไต่ สวน นั้น ถ้าไม่ มีผู้ ใด ไปร้อง คัด ค้าน ตาม กำหนดนี้ ศาล จะ จัด การต่อ ไป ตาม กฎหมาย (คำร้อง แล บาญชี รายละเอียด ขอดูได้ ที่ จ่าศาลแพ่ง)

ประกาศ มา ณะ วันที่ ๑๐ ธันวาคม พระพุทธศักราช ๒๔๖๓

พระทิพยะทุรมนุญเมธาบดี

เป็น แทน อธิบดี ผู้ พิพากษา

ถ. ๑๗/๗/๖๓ ๑ ค.

สั่ง ตก เข้า มาใหม่

ร้าน ตอง หัว เชิง สพาน พิทย์ เถียร นั้น ท่าน ทั้ง หลาย ทราบ ดีแล้วว่า เป็น เจ้า แห่ง สี่ สวน ย้อมผ้า ที่ สั่งมา จากยุโรป เหมือน สี ของ เยอรมัน คราวนี้ ได้ สั่ง สี เปลก ๆ เข้ามา มาก สี น้ำเงิน สำหรับ ย้อม ผ้านุ่ง ข้าราชการ พอเรือน มี ราย ไม่ ขาด ถ้า ท่าน ต้องการ สี ที่ ดีแท้ ควร ตรง มา ที่ ร้าน ตองหัว

อนึ่ง ร้านนี้ มียา แก้ โรค ต่าง ๆ ขาย ซึ่ง มี ผู้ นิยม ซื้อ ไป กิน แก้ โรค หาย มาก กว่า มาก แล้ว ยัง มีของ อื่น ๆ อีก หลายอย่าง เช่น ผ้านุ่ง ผ้าห่ม ส่งมา จาก อ่าง หิน และ จังหวัด จันทบุรี ท่านไม่ ควร อ้าง ว่า ร้านนี้ กระบวน รูปโบ้ดีกาด งาม ๆ แล้วหาที่ อื่น จับ ได้ ยาก ทีเดียว รูปภาพ สถานที่ และ ภาพ คนงาม ๆ ขนาดใหญ่ เล็ก ยืนตั้ง ตั้ง เข้ามา จาก นอก พึ่ง ถึง ขาย ราคา ถูก ใส่ กรอบ กระจก แต่ง เคหะ สถาน บ้าน เรือนดี นัก เพราะ เป็น ภาพ ผี มือ แห่ง จิตรกรรม โกศล แท้

นาย นี. ตองหัว

เชิงสพาน เหล็ก ล่าง ถนน เจริญ กรุง

เบอร์ ๔๒—๔๔

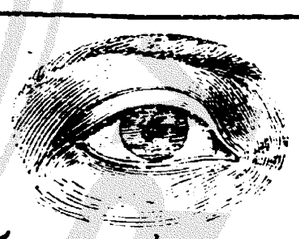

อาการ ป่วย อัน เกี่ยว ด้วย ดวงตา

ลักษณะ แห่ง อาการ ดัง แจ้ง ต่อไป นี้ บาง ครั้ง บาง คราว ย่อม สำแดง ถึง อาการ ป่วย อัน เกี่ยว แก่ ดวง ตา คือ : การ ที่ น้ำ ตา ย่อม ไหล ออก, ความ คัน ดวง ตา, อาการ ที่ ตา มัก แดง, ดวง ตา เขม่น, อาการ จาม, ดวง ตา มัก เคือง เมื่อ ถูก แสงไฟ, อาการ ปวด ศีร์ษะ, ความ รู้สึก ร้อน และ หนัก ที่ รอบ ตา, อาการ มึน ศีร์ษะ, อาการ เจ็บคอ, อาการ วิงเวียนศีร์ษะ หรือ มืดหน้า อาการ นอนไม่ หลับ กับ อาการอื่น ๆ อีก หลายอย่าง ซึ่ง สำแดง ลักษณ ความป่วย แห่ง ดวงตา แล เพื่อ ทราบ โดย เถียด เชิญไป หารือ

บริษัท สยาม ออฟทีคเกิ้ล ผู้ รักษา ตา

สำนักงาน อยู่ ที่ ตึก มุม ถนน สุริวงษ์ และ เจริญกรุง กรุงเทพ ฯ

ห้าง มาโกโนจี้ บราเทอร์. ลิมิเต็ด

(*Messrs. Maconochie Bros. Ltd London*)

กรุงลอนดอน ประเทศ อังกฤษ

ได้ตั้ง ให้

ห้าง บี. คริสมาส แอน กำปะนี. ลิมิเต็ด

ถนน ราชวงศ์ กรุงเทพ ฯ

เป็นเอเย่นต์ ใน กรุงสยาม สำหรับ จำหน่าย เครื่อง กระป๋อง และ เครื่องสี บรรจุ ขวด เช่น แยมส์, ปลากระป๋อง, เนื้อกระป๋อง, ผักดอง, เนื้อ อับกระป๋อง, เครื่อง กระป๋อง สำหรับ ทหาร, น้ำขอด, น้ำส้ม ฯ ล ฯ ซึ่งเท่าน จะ ตก เข้า มาใน เร็ววันนี้ เชิญไป ตรวจ ดู ตัว อย่าง ที่ ห้าง บี. คริสมาส ตำบล ถนน ราชวงศ์ จังหวัด พระนคร

ถ. ๔/๕/๖๓ ๑ ป.

แจ้งความ

ยาขนาน วิเศษ ของ หมอมอร์ส

Dr. Morse's Indian Root-Pills

คำ อธิบาย

ยาชื่อ "อินเดียนรูต บีลส์" (*Indian Root Pills*) ของ หมอมอร์ส (*Dr. Morse*) เปน ยา ขนานวิเศษ อันได้ ผสม ขึ้น โดย ความ ระมัด ระวัง ของ นาย แพทย์ ที่ ชำ นาญ และ บัน จุไว้ ใน หลอด แก้ว อำ พน ไม่ ไข่ ทึบ ไม้ ตามธรรมดา ยา นี้ เปนยา บริสุทธิ์และ มี คุณ อย่าง เอกอุ เหมาะ สำ หรับ ผู้ ที่ เปนโรค ท้อง ผูก เปน พรรดึก โล หิต ไม่ ปรกติ ปัสสาวะไม่คล่อง หรือ สัตรีที่มี ร่าง กาย ไม่ สม ประ กอบ โดย โรค ภัย เบียด เบียด พ าด ๆ ซึ่ง สมุท ฐาน แห่ง โรค ทั้ง นี้ ยัง กระ ทำ ให้ เกิด อาการ ไม่ ปรกติอื่น ต่างๆ คือ ธาตุ ภาย ใน อวัยะวะ อ่อน, โรค ปวด ศีร์ ษะ, ความ วิง เวียน, ท้องขึ้น หาย ใจ ไม่ สดวก, เจ็บ ตามหลัง, โรคไข ข้อ พิการ, โรคหวัด, โรคไข้หวัดใหญ่, โรค ปวด เมื่อย ตาม เส้น พ าด ๆ ยา ขนาน นี้ ยัง สามารถ รักษา โรค ที่ เกิด จาก โล หิต ไม่ ปรกติ หรือ โรค ผิว หนัง เช่นสิว หรือเปน แผลเปื่อยเน่า พพองได้ อีกด้วย บาง ประเทศ ไม่ มียา จะ ใช้ รักษาโรค ทั้งหลาย แหล่ เหล่า น ให้ เหือดหายได้ และ กว่าจะ มียารักษา ให้ เหมาะ แก่โรค สิ ชีวิต ก็ ถูก ทร มาน อย่าง น่า สงสาร เสีย แล้ว สัตรี บาง คน ที่ ผอม แห้งไม่ มี กำลังโดย เปน โรค อะนา เมีย ซึ่ง เนื่อง จาก โล หิต ไม่ บริสุทธิ์ นั้น เมื่อ ได้ ทด ลองใช ยา ขนาน นี้ แล้ว จะ รู้ สึก ว่า เปน ยา ที่ วิเศษ ยิ่ง นัก หรือ อาจ กล่าว ได้ ว่า ไม่ มี ยา สัตรี ขนานใด จะ วิเศษไป กว่า ยา ชื่อ "อินเดียนรูต" ของ หมอ มอร์ส เพราะเปน ยาที่ นำ ความศุข สมบูรณ์ ให้ เกิด มีแก่ร่างกายได้ โดยเร็วพลัน กระทำให้ความ เหนื่อย อ่อน หายไป ได้ ใน เวลา เร็ว และ อวัยยะวะ ภายใน ก็ กลับ ปรกติ ขึ้น อีก จึง เปน ยา ขนาน วิเศษ ที่ อาจ รับ รอง ความ ศุข แห่ง ร่างกาย ได้ เปน อย่าง ดี

โดย เหตุ ที่ ยาขนาน นี้ ได้ ผสม ขึ้น ด้วย ความ ระวัง ดัง กล่าว แล้ว ย่อม เปน ยา ที่ อาจ ป้อง กัน อันตราย อันเกิด จาก โรคภัยได้ เปน อย่าง เอก อุ การ ใช้ เพียง เล็ก น้อย ในไม่ ช้า ก็ จะ ทำให้ คน ที่ เปน โรค เห็น คุณ อัน แท้ จริง ด้วย เปน ยา ที่ อาจ ล้าง อาการ โรคภายในให้ หาย เปน ปรกติได้ สำหรับ ชายหนุ่ม หรือ หญิงสาว ตามธรรมดา ก็ใช ยา นี้ ตั้ง แต่ ๒ ถึง ๔ เม็ด ส่วน เด็ก ที่ มี อายุ ตั้งแต่ ๔ เดือน ขึ้นไป ถึง ๔ ขวบ ใช้ เพียง เม็ด เดียว ก็ พอ แต ผู้ ท มี อายุ สูง กว่า นี้ ใช้ เพียง ๓ เม็ด หรือ ๒ เม็ด เท่า นั้น ยา ขนาน นี้ ควร รับ ประทาน เมื่อ ก่อน เข้า นอน ใน เวลา กลาง คืน ถ้า จะ รับ ประทาน ใน เวลา เช้า ก็ ต้อง ก่อน เวลา รับ ประทาน อาหาร สัก ชั่ว โมง ๑ หรือ ๒ ชั่วโมง เพื่อ กำลัง ของ ยา จะได้ ทำ ประโยชน์ ให้ ได้ เปน อย่างดี ต่อ ไป

ห้าง เกรี่ตอิสเตินดิสเปนซารี่

เอเย่นต์ แห่ง กรุงสยาม คือ

ห้าง กวางยิงเชียง

เลข ที่ ๑๐๖ ถนน เยาวราช

จังหวัด พระนคร

ถ. ๔/๑/๖๓ ฯ. ป.

เครื่อง ยนตร์

สำหรับ ใช้ การ บน บก

ขนาด ๘ แรง ม้า และ ๑๕ แรงม้า เดิน ด้วย น้ำ มันได้ จะ มี ตกเข้า มาใน ๒—๑ วันนี้

เปน เครื่อง ที่ เหมาะ แก่ การ ที่ จะใช้ เดิน โรงเลื่อยโรง สี เล็ก ๆ สูบ น้ำ ทึบ น้ำมัน เปน ต้น ขอ เชิญ ท่าน ที่ แสวง ซื้อ เครื่อง เช่น นี้ มา ทำ ความ ตก ลง กับ ห้าง ที่ มี นาม ข้าง ท้าย นี้ โดย เร็ว

ห้างเทพ นครพานิช

เชงสพานพิทย์เลียร (บริษัทยาสูบสยาม)

จงหวัด พระนคร โทรศัพท์ ๑๕๗

ถ. ๙/๙/๖๓

คดี ที่ ๕๗/๒๔๖๓

ประกาศ ศาลแพ่ง ธนาน สถิตย์ยุติธรรม

ด้วยคุณหญิงส้มจีน เชื้อนเพ็ชร์เสนาโจท นายหยุงเกียง ซึ่งตั้ง บ้านเรือน อยู่ ถนนบำรุง เมือง อำเภอ สำราญราษฎร์ จังหวัด พระนคร เปนจำเลย โดยกล่าวว่าจำเลยได้กู้เงินของ โจทไปรวม ต้นเงิน แล ดอก เบี้ย ๔๑๒๐ บาท โจท นำ นัก การ ส่ง หมายกับ สำนา พ้อง ให้ แก่จำเลยไม่ ได้ เพราะ จำเลย ละ ทิ้ง ที่อยู่ เดิม แล้วไม่ ทราบว่าไป สำนัก อาศรัย อยู่ ตำบลใด

เพราะ ฉนั้น จึง ประกาศ เรียก จำเลย ทาง หนังสือพิมพ์ แทนการ ส่ง หมายให้ จำเลย ทราบ ว่า ศาล ได้ กำหนด นัด พิจารณา คดี เรื่องนี้ วันที่ ๗ มกราคม ศกนี้ เวลา ๑๑ นาฬิกา ก่อน เที่ยง ให้จำเลยไป ฟัง คดี ที่ ศาล ตาม นัด ถ้าจำเลย มี ความ ประสงค์ จะ คัดค้าน พ้อง ประการใด ให้ ทำ คำให้ การ แก้ คดี ยื่นต่อศาลก่อน วันพิจารณาไม่ ต่ำกว่า ๑๐ วัน (สำเนา พ้องให้ ไป รับ ที่ จ่า ศาล แพ่ง)

ประกาศ มา ณะ วัน ที่ ๗ ธันวาคม พระพุทธศักราช ๒๔๖๓

พระยา จินดาภิรมย์

อธิบดีผู้ พิพากษา

ถ. ๑๓/๙/๖๓ ฯ. ว.

แจ้ง ความ ขาย ยา อด ฝิ่น

แจ้ง ความ มา ยังท่าน ทั้ง หลาย ทราบ

ด้วย ยา อดฝิ่น ขนานนี้ ข้าพเจ้าเปน เอเย่นต์ สั่งจาก เมือง เซียงไฮ้ ได้ ทดลองดู แล้ว ปรากฏว่า ยาขนานนี้ มิได้ มี มอเฟียร์ ปนอยู่เลย ในเวลานี้มี ผู้ นิยม ใช้ มาก เพราะอดได้ อย่างรวดเร็ว และหายขาดทีเดียว เมื่อคราวก่อนที่ ข้าพเจ้าสั่ง เข้ามานั้น เปนเวลาที่เงินเซียงไฮ้ ราคาแพง จึงได้ ขายของ ละ ๒๐ บาท ๕๐ สตางค์ คราว นี้ เงิน ราคา ถูก จึงขาย เพียงของละ ๒๐ บาท เท่านั้น (๑ ของ มี ๕ ห่อ) ซึ่งเปน ราคาถูก ที่สุด และ ยา อื่น ๆ ขาย ราคา ห่อ ละ ครึ่ง หนึ่ง ของ ราคา ยา อดฝิ่น ถ้า ผู้ ที่ สูบ ฝิ่น หนัก วัน ละ หนึ่ง สลึง รับ ประทาน ยานี้ ประมาณ ราว ๕๐ ห่อ เท่า นั้น ก็ อาจ จะ หาย ขาดได้ ภาย ใน ๑๐ วัน เพราะ ฉนั้น เปน โอกาศ อันดี ของ ท่าน ผู้ ที่ อยาก จะ อดฝิ่น ควร รีบ ซื้อ ไป อด เสีย เพราะ ราคา ถูก แล้ว

โดย ความ นับถือ

บริษัท หยงฮั่วเซียง

เลข ที่ ๒๐๗๓ ถนน สำเพ็ง

ปาก ตรอก โพม จังหวัด พระนคร

ถ. ๑๗/๖/๖๓

ก๊อกอุดขวด ชนิด สเปญ

มี ตก เข้า มา มาก ตั้งแต่ ชนิด ขวด ๑ ออนซ์ ถึง ๒๔ ออนซ์ จะ ขาย ให้ ราคา พอ สมควร

แบ้ง เบียก บีด

กระดาษ หอม

ใช้ ได้ ดีมีผู้ นิยม ใช้ แพร่หลาย ทั้ง ราคา ก็ ย่อม เยาว์ ด้วย ถ้า ซื้อ เปน จำนวน มาก จะ ลดให้ อีก

มี จำหน่ายที่

ประดิษฐ์สุนอา

ไม่ เปลืองค่าใช้จ่าย สำหรับ การใช้รถ ยนตร์

ยาง รถ ยนตร์ ยี่ห้อ "มิเชลิน" ลด ราคา จำหน่าย แล้ว

ยาง นอก ลด ๒๕ เปอร์เซ็นต์ ยาง ใน ลด ๖๐ เปอร์เซ็นต์

ยาง นอก ขนาด	๓๐×๓ ๑/๒	เดิม ราคา	๔๐.๕๕	ลด ลง เหลือ	๒๑.๙๐	บาท
ยาง ใน ขนาด	๓๐×๓ ๑/๒	,,	๒๐.๓๐	,, ,,	๘.๔๐	บาท
ยาง นอกขนาด	๔๑๕×๑๐๕	,,	๑๑๖.๕๕	,, ,,	๔๑.๔๐	บาท
ยางใน ขนาด	๔๑๕×๑๐๕	,,	๒๗.๒๐	,, ,,	๑๒.๔๐	บาท

สำหรับ ยาง ขนาด อื่น ก็ได้ ลด ราคา จำหน่าย ลง เหมือน กัน

บริษัท อู่ รถ ยนตร์ บางกอกดือก

เปน ห้างใหญ่ ที่ จำหน่ายใน กรุงเทพ ฯ

โทรศัพท์ ๑๕๗

แพทย์วิทยาศาสตร์

คณะอักษรศาสตร์ และวิทยาศาสตร์
จุฬาลงกรณ์มหาวิทยาลัย
วันที่ ๑๕ เดือน ธันวาคม พ.ศ. ๒๔๖๓

วัตถุที่ขอให้ตรวจเปนยาคทายอดเพชร ของห้างเพ็ญภาค ถนนเยาวราช

แพทย์วิทยาศาสตร์ได้ตรวจแยกธาตุแล้ว มีความเห็นว่ายาขนานนี้ไม่มีโลหะธาตุที่เปนพิษ อัลคาลอยด์ต่างๆก็ไม่มี ผู้ใหญ่บริโภคตามขนาดได้ ปราศจากโทษ มีอัลคอฮอเปนส่วนเหมาะที่มีสรรพคุณดีได้

(ลงนาม) พระมนตรีพจนกิจ

หัวหน้าแผนกวิทยาศาสตร์

พนักงานแยกธาตุได้ตรวจถูกต้องแล้ว

(ลงนาม) หม่อมเจ้าพูนศรีเกษม

คณะบดีคณะอักษรศาสตร์และวิทยาศาสตร์

จุฬาลงกรณ์มหาวิทยาลัย

รับย้อมผ้าและแพร

ยี่ห้อฉี ยังเรียง ถนนจักรวรรดิ์ จังหวัดพระนคร อยู่ใกล้กับห้างพระบำบัดสรรพโรค เลขบ้าน ๑๗๗ ขอแจ้งความให้ท่านทั้งหลายทราบว่า ข้าพเจ้าเปนผู้ชำนาญการย้อมผ้าหรือแพรด้วยสีต่างๆได้ดีที่สุด รับรองว่าสีที่ข้าพเจ้าย้อมแล้วไม่ตกเลย จะคิดราคาอย่างถูก และรับรองมิให้ผ้าหรือแพรที่ท่านมาจ้างข้าพเจ้าย้อมนั้นเปนอันตรายไปแต่อย่างหนึ่งอย่างใด

ยี่ห้อ ฉียังเรียง

ถ. ๑๗. ๗. ๖๓ ๑. ค.

แจ้งความ
บอกขายหรือให้เช่ารถยนต์สำหรับบรรทุก

ขอแจ้งความให้ทราบว่า ข้าพเจ้ามีรถยนต์สำหรับใช้บรรทุกของคันหนึ่ง ซึ่งอาจบรรทุกของได้มีขนาดน้ำหนัก ๔ ตัน หรือบรรทุกข้าวสารที่บรรจุกระสอบได้ ๕๐ กระสอบ ตัวรถและเครื่องยนต์ดีบริบูรณ์ ตั้งล้อและยางพึ่งเปลี่ยนใหม่ บัดนี้มีความประสงค์จะขายหรือให้เช่า ถ้าท่านผู้ใดต้องการจะตรวจดูเชิญไปตรวจดูได้ที่โรงซ่อมเดอร์ยี่ห้อยิ่นฮั่วฮะถี่ ตำบลถนนหัวลำโพงนอก ได้เสมอทุกวัน และถ้าท่านจะทราบราคาขายหรือราคาที่จะให้เช่าแล้ว จะไปสืบถามณยี่ห้อที่กล่าวข้างบนนี้ หรือณอู่ต่อเรือยี่ห้องี่เฮงถังตำบลบางรักษ์ จังหวัดพระนครก็ได้เหมือนกัน

ยี่ห้อ กวางเจียง เจ้าของ

ถ. ๑๗/๗/๖๓ ๑. ค.

ห้างแอล. ยี. ริกันตี และบริษัท

L. G. RIGANTI & Co.

พระศัพท์ ๑๐๕ สี่กั๊กพระยาศรี กรุงเทพฯ โทรศัพท์ ๑๐๕

ได้ตกเข้ามาถึงแล้ว
เครื่องกระไหล่ทอง
รับประกัน ๑๐ ปี

ล็อกเก็ตสิบสองนักษัตร์ แล ล็อกเก็ตอื่นๆได้ตกเข้ามาทุกๆชนิด แลสายสร้อยคล้องคอ สายสร้อยข้อมือ แลของอื่นๆอีกมาก ขอเชิญท่านมาชมที่ห้างข้าพเจ้า

ห้างแอล. ยี. ริกันตี และบริษัท

สี่กั๊กพระยาศรี โทรศัพท์ ๑๐๕

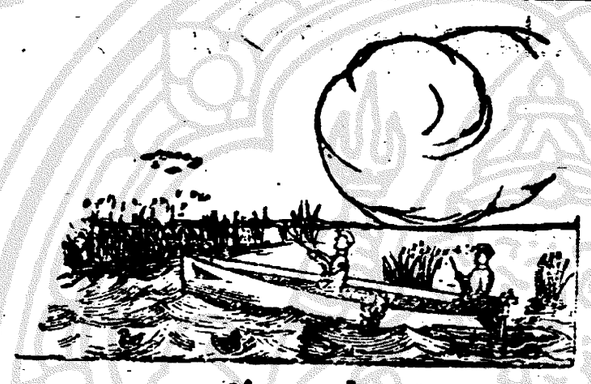

ยาขัดทองเหลือง

ยี่ห้อมีรอร์ ยี่ห้อเก่าทำจากฝรั่งเศษ ขัดง่าย ถูกง่าย เงาเร็วไม่เปลือง ยาขัดต่างๆอย่างที่อื่น รับประกันว่าเปนสู้ไม่ได้สักอย่างเดียว ระวังจำตรา (ไลออน) ที่กระป๋องเปนสำคัญ มีรายปลีกรายส่ง

ผู้ตั้งเอเยนต์ พัศยะดุ ฤชะมะชนต์ บริษัท ปากคลองตลาด น่าโรงเรียนสุนันทาลัย โทรศัพท์ ๔๙๗

นายชิว ผู้จัดการ

แจ้งความ
ประมูลช่วยทุนสร้างตึกแถว
ของวัดสามจีนใต้

ด้วยกรมธรรมการได้สร้างตึกแถวอันเปนสมบัติของวัดสามจีนใต้ขึ้นที่ข้างถนนพระรามที่ ๔ ตรงหน้าวัดนั้น แต่ยังไม่แล้วเสร็จ

ผู้ใดปรารถนาจะเช่าเชิญไปที่กรมธรรมการในวันที่ ๒๒ ธันวาคม พ.ศ. ๒๔๖๓ เวลา ๑ นาฬิกาหลังเที่ยง เพื่อว่าประมูลช่วยทุนสร้างตึกนั้น ใครประมูลสูง เมื่อสร้างตึกเสร็จแล้วผู้นั้นจะได้เช่า

ถ้าจะใคร่ทราบความละเอียดก่อนแล้วเชิญไปที่กรมธรรมการระหว่าง ๑ นาฬิกาหลังเที่ยงถึง ๔ นาฬิกาหลังเที่ยง ในวันที่เปิดสำนักงานได้ทุกวัน จะมีผู้ชี้แจงระเบียบการประมูลและเช่าให้ทราบ กับมีแบบตึกนั้นให้ดูด้วย

พลเอก พระยาพิชิตชัยสงคราม
เจ้ากรมกรมการปกครอง

วันที่ ๑๑ ธันวาคม พ.ศ. ๒๔๖๓

๑๑/๗/๖๓ ๗. ๑.

ยี่ห้อ พีซี

อยู่น่าโรงภาพยนต์เทียนเหนือปากตรอกอาม้าเกงเอ่า

มือขวาในการช่างทำฟัน
ทั้งเรียกราคาถูกด้วย

T. Se, Dentist

ข้าพเจ้าได้เปนช่างทำฟันมานานกว่า ๗ ปีแล้ว มีความชำนาญดีในวิชาฟันทั้งสิ้น ของที่ใช้ก็เลือกสรรพ์แต่ของที่ดีจากยุโรปและอเมริกา หรือทองคำที่บริสุทธิ์ใช้ทำฟัน ฟันที่ข้าพเจ้าทำจึงได้พนทานไม่บุบฉลายง่ายผิดกันกับที่อื่นๆเรา ขอเชิญท่านลองดูที่ทำการตั้งอยู่เมืองน่าวังเจ้าปรีดา ถนนเจริญกรุง หมายเลขบ้าน ๑๔๒ กับ ๑๗๔ จังหวัดพระนคร

ถ. ๒๗/๗/๖๓ ๑. ค.

โรงหนังพัฒนากร แล โรงหนังฮ่องกง

โปรแกรมสำหรับคืนวันเสาร์ที่ ๒๕ ถึงคืนวันอังคารที่ ๒๗ เดือนนี้

แลโรงหนังพัฒนากร วันเสาร์ฉายหนังเก็บเงินบำรุงกองอากาศยาน

ตอน ๑๑—๑๖	ความลับดำมืด	รวม ๔ ม้วนต่อ
๒ ม้วนต่อ	ตลกเรนโบ	๒ ม้วนต่อ

หนังบ่ายวันอาทิตย์ฉายตามโปรแกรมนี้ ทั้งสองโรง

โรงหนังสิงคโปร์ แล โรงหนังสาธร

โปรแกรมสำหรับคืนวันศุกร์ที่ ๒๔ ถึงคืนวันอาทิตย์ที่ ๒๖ เดือนนี้

ตอน ๙—๑๐	แอดโมไม่กลัวใคร	รวม ๔ ม้วนต่อ
๔ ม้วนต่อ	คู่เก่าใจโหด	๔ ม้วนต่อ
๒ ม้วนต่อ	ตลกปลิน	๒ ม้วนต่อ

หนังบ่ายวันอาทิตย์ฉายตามโปรแกรมนี้ ทั้งสองโรง

ค่าดู ๒๐ สตางค์ **โรงหนังบางลำภู**

โปรแกรมสำหรับคืนวันเสาร์ที่ ๒๕ ถึงคืนวันอังคารที่ ๒๗ เดือนนี้

ตอน ๙—๑๐	แอดโมไม่กลัวใคร	รวม ๔ ม้วนต่อ
๔ ม้วนต่อ	แก้เผ็ดเมีย	๔ ม้วนต่อ
๒ ม้วนต่อ	ตลกเรนโบ	๒ ม้วนต่อ

หนังบ่ายวันอาทิตย์ฉายตามโปรแกรมนี้

ค่าดู ๒๐ สตางค์ **โรงหนังปีนัง**

โปรแกรมสำหรับคืนวันอาทิตย์ที่ ๒๖ ถึงคืนวันอังคารที่ ๒๗ ธันวาคม

ตอน ๙—๑๐	ความลับดำมืด	รวม ๔ ม้วนต่อ
ตอน ๑๑—๑๔	โจรสี่มะ	รวม ๔ ม้วนต่อ
๒ ม้วนต่อ	จับให้ได้	๒ ม้วนต่อ

ค่าดู ๒๐ สตางค์ **โรงหนังชะวา**

โปรแกรมสำหรับคืนวันเสาร์ที่ ๒๕ ถึงคืนวันจันทร์ที่ ๒๗ เดือนนี้

ตอน ๙—๑๐	ความลับดำมืด	รวม ๔ ม้วนต่อ
๒ ม้วนต่อ	บาปเพราะฆ่าผัว	๒ ม้วนต่อ
๒ ม้วนต่อ	เศรษฐีรั่วคราว	๒ ม้วนต่อ
๒ ม้วนต่อ	ต้องคำพิพากษา	๒ ม้วนต่อ

หนังบ่ายวันอาทิตย์ฉายตามโปรแกรมนี้

ค่าดูวันเสาร์ ๒๐ สตางค์ วันอาทิตย์—จันทร์ ๑๕ สตางค์

โรงหนังนางเลิ้ง

โปรแกรมสำหรับคืนวันเสาร์ที่ ๒๕ ถึงคืนวันจันทร์ที่ ๒๗ เดือนนี้

ตอน ๗—๘	แอดโมไม่กลัวใคร	
ตอน ๗—๘	ความลับดำมืด	รวม ๔ ม้วนต่อ
๒ ม้วนต่อ	กลยอกย้อน	๒ ม้วนต่อ

หนังบ่ายวันอาทิตย์ฉายตามโปรแกรมนี้

ค่าดู ๑๕ สตางค์ **โรงหนังพัฒนารมณ์**

โปรแกรมสำหรับคืนวันเสาร์ที่ ๒๕ ถึงคืนวันอาทิตย์ที่ ๒๖ เดือนนี้

๗ ม้วนต่อ	รักนางต่างตอน	๗ ม้วนต่อ
๔ ม้วนต่อ	แก้เผ็ดเมีย	๔ ม้วนต่อ

หนังบ่ายวันอาทิตย์ฉายตามโปรแกรมนี้

รถยนตร์ที่ใช้น้ำมันไม่เปลือง

คือ รถ ยนตร์อย่าง ใหม่

โอเวอร์แลนด์ ๔

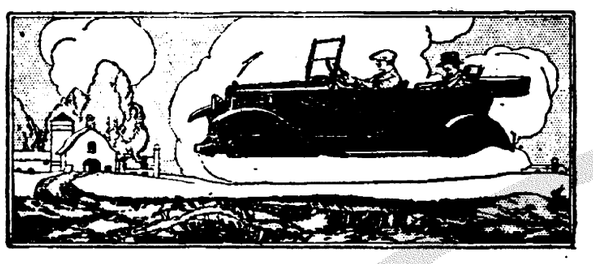

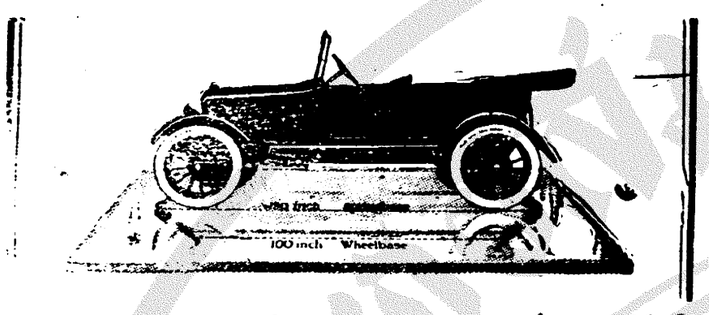

สูบน้ำดับเพลิงพิเศษสำหรับโรงสี

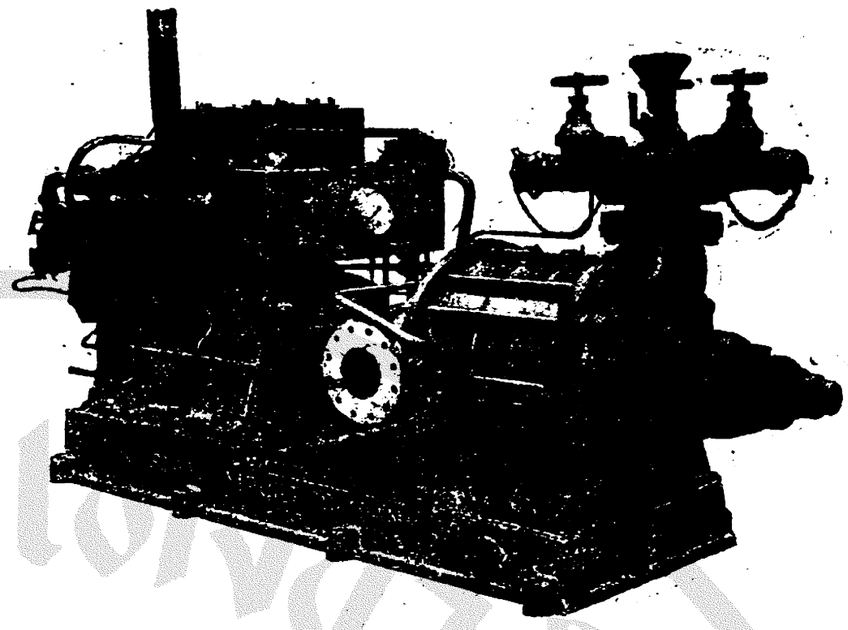

บริษัท สยาม อิมปอร์ต จำกัดสินใช้ เปนเอเยนต์ สำหรับ กรุงสยาม โทรศัพท์ ๒๖๙

ห้าง เคียมฮั้วเสง แอนโก

โทรศัพท์เบอร์ ๔๖๕ สพานเหล็กล่าง

ของ ตก เข้า มา ใหม่ ÷ ลวด มุ้ง อย่าง กว้าง สี่เขียว–สีสังกะสี สี่ทองแดง, ลวด ตาไข่ ๑ นิ้ว, ๖ หุน, ครึ่งนิ้ว รถ ล้อ ยาง ๓ ล้อ สำหรับเด็กขี่เล่น, ขนมปัง–บุหรี่–ตุ๊กกะตา–เมรี่–วิตมิล–เกบิน–นม ดินเนอร์–ปลาสมอน–กริมแกรก เกอร์–เข้าเกรียบ อีตาเลียน, พริกป่น, ยุเลียน ซุบ, กิตนี่ ซุบ, ปลัม ปุด ติง, น้ำ มัน หมู, แป้ง ธาไรรูต แป้งนมฝรั่งเศษ (สีสัน คล้ายคลึง กับแป้ง ฮอร์ลิก), ผักดอง น้ำใส หมวก ๒ ลอน–หมวก สักหลาด–หมวก ฟาง (แอลวูด แอ็นซัน), น้ำหอม ตราสิงห์ ไต อย่าง ขวดใหญ่–ขวด กลาง, น้ำ ไอเดอร์ คีนีน, น้ำ และ น้ำ มัน ใส่ผม ชื่อ ตัดไข ใส่ผม งอกงาม เร็ว, น้ำหอม และ ของ อื่น ๆ มี อีก มาก ขอ เชิญ ท่าน มา ชม

แป้ง นม ฮอร์ลิก ได้ ตก เข้า มา ถึง แล้ว ราคา ไหล ละ ๓๖ บาท

๒๖/๑/๖๒

ห้าง ซิน ซึ้น ฮะ

ขวน จะ ถึง งาน สวน จิตร์ลดา แล้ว ผ้าซิ่นไหม เชียงใหม่ อย่าง เนื้อ ดี สี ต่าง ๆ ทั้ง เด็ก ทั้ง ผู้ใหญ่ พึ่ง โทรเลข ตกเข้า มาวันนี้ เชิญ รีบ มาเลือก เสีย ก่อน มา ช้า สี งาม จะ หมด เสีย ราคาขายถูก กว่า ที่อื่น ๆ ผืน ละ ๑๕ บาท เท่า นั้น เสื้อ สักหลาด กัน หนาว แบบ ต่าง ๆ มี ทั้ง อย่าง รัดเอว แล กระเป๋าย่าม เสื้อ ไอเวอ โค๊ต อย่าง แบบ ใหม่ ๆ ผ้า ซิ่นคอ มี หลาย สิบ ชนิด ผ้า ขน สัตว์ กัน หนาว ต่าง ๆ มี มาก

ห้าง ซินซึ้นฮะ

ถนนพาหุรัดน์

แจ้งความ

หนังสือพิมพ์ ราย สัปดาหะ

(เย็บ เปน เล่ม เรียบร้อย)

ของ

อเมริกัน

ขอแจ้งความให้ทราบว่า หนังสือพิมพ์ ราย สัปดาหะ อเมริกัน ซึ่ง มีรายชื่อต่อไปนี้ เปน หนังสือพิมพ์ ที่มีประโยชน์แก่ การ ค้าขาย และมีเรื่องต่างประเทศที่น่าอ่านน่าฟัง เป็นทาง เพาะ เพิ่มความรู้ หลายประการ สมควรที่ ผู้ผู้ก ไผ่จะลงชื่อรับ

หนังสือพิมพ์ที่กล่าวนี้ คือ

ซิ้นซดเออร์เดเอเวนิงโปสต์ (ค่าบำรุง ๑ ปี ๑๗ บาท.)

ซี่เดดี้สโฮมเยอร์แนล (ค่าบำรุง ๑ ปี ๑๐ บาท.)

ซี่คันธรีเย็นเดิลเมิ้น (ค่า บำรุง ๑ ปี ๘ บาท)

ท่านผู้ใด ปราถนา จะลงชื่อรับ โปรด ส่ง เงินค่า บำรุง เต็ม จำนวน พร้อมทั้งนามและที่อยู่ ให้ ชัดเจนมา ยังโรงพิมพ์ จีนโนสยามวารศัพท์แล้ว จะได้ จัดส่ง หนังสือ ที่ ต้อง การ ไป ให้ ท่าน ตาม ความ ประสงค์ ภายใน ๗ สัปดาหะ

ท่าน ผู้ ก่อ สร้าง ควร ดู ประกาศนี้

กวงกิมหลง โรง เลื่อย จักร์ ตำบล บางซื่อ ครุงเทพ ฯ มี ตัวไม้ ต่าง ๆ จำหน่าย คือตัวไม้ เครื่องเรือนโรงทุกอย่าง น่าต่าง ๆ ขายพร้อม ทั้งไม้ สัก และไม้ ตะแบก ท่าน จะ เลือก ซื้อได้ ตาม ชอบ ใจ ใน ทัน ที หรือ ท่าน จะ สั่ง เปน พิเศษ ก็ ได้ สำเร็จ ตาม ประสงค์ ทุกประการ ขอ เชิญ ท่าน พูดไป ตก ลง กับ ผู้ จัด การ ที่ ตำบล บางซื่อ โทรศัพท์ ๘๓๘ หรือ จะ มา ที่ ห้างล่ำซำ ถนน เจริญกรุง โดย ตน เอง หรือ โดย โทรศัพท์ หมาย เลข ๔๔ ก็ ได้ สม ดัง ความ ประสงค์ ทุก ประการ

กวงกิมหลง

โรงเลื่อยจักร์ ตำบล บางซื่อ ครุงเทพ ฯ

ห้างล่ำซำ เปน เจ้า ของ

๒ ๗ ๕๗. ๑.ป