จีนสยามวารศัพท์

CHINO SIAMESE DAILY NEWS.

新報 暹華

BANGKOK.

ฉบับ ที่ ๑๙๗ จีนในสยามวารศัพท์ 日七十月一十年1國民報新暹華 วัน ศุกร์ ที่ ๑๘ พฤศจิกายน พระพุทธศักราช ๒๔๖๔

ห้างยียามากุ่ สี่แยก วัดตึกกรุงเทพฯ โทรศัพท์ ๒๐๓๖

โอสถ ยินตัน

เมื่อ ใช้ ดูจะรู้สึก ว่ามีสรรพคุณ จริง

ยินตัง เปนยาที่ แพทย์ชั้นสูง เขาให้ รับรองแล้ว

ว่า เปน ยา ที่ ดี จริง และ ไม่ พึงให้ โทษ กับ ผู้ ที่ รับทาน เอง ผู้ ที่ไม่ เจ็บไข้ ก็ รับทานได้ กับ เปนยาอมแก้เหม็นปากด้วย ท่านทั้งหลาย ควรจะ มีติด ตัวไว้ เสมอ เพราะ ยินตัง อาจ แก้ โรคได้ หลาย อย่าง เช่น การโรค, อหิวาต์, แก้ไข้, ปวด ศีรษะ, ไอ, แก้บิด, ปวดท้อง, อหารไม่ ย่อย, สรรพโรค ตาม ที่ กล่าวมานี้ ยินตัง อาจกำจัดให้ หายหรือ ทุเลา ลงได้ อย่าง รวด เร็ว ทน ใจ รอ เชิญท่าน รับทานดู จะรู้ สึกว่ายา นี้ เผ่งจริง ตลาดปรับยาหมี่ นิยมใช้ เกือบ ทั่วโลก

ระวัง ! ในเวลานี้ยา ยินตัง ปลอม ราษมาก เมื่อจะ ซื้อ ยา ต้อง สังเกตให้ดี ถ้าในห่อ มีหนังสือ ไทยกำกับ ถึงจะ เปน ยาแท้

ห้างยียามากุ่ สี่แยก วัดตึก โทรศัพท์ ๒๐๓๖ สาราณีย์ ถนน หลังวังบูรพา กรุงเทพ โทรศัพท์ ๕๕๗

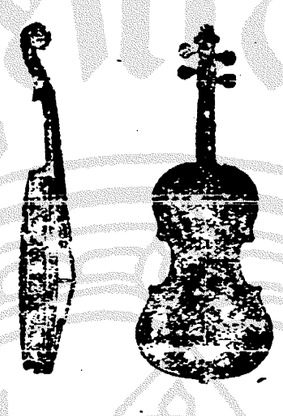

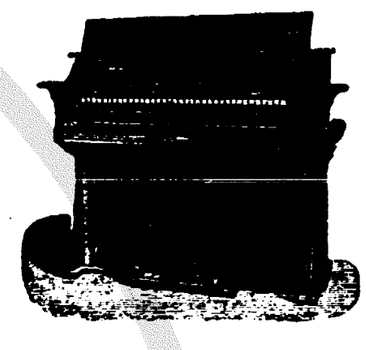

เครื่องดนตรีตกเข้ามาใหม่

ด้วยในคราวนี้ได้ สั่ง ออแกน, ไวโอลิน, มันโดริน, ทีบ เพลง เบ่า, ตก เข้า มา ใหม่ มีหลาย ชนิด ทั้ง ราคา ก็ถูก กว่าเก่า เชิญท่านไป ดูบ้าง อย่า ให้เสียโอกาศ ถ้าท่าน ไม่ ไปชม ด้วย ตน เอง จะ รู้ สึก เสียใจ เมื่อภาย หลัง เพราะ ของ ที่ตก เข้า มาคราวนี้ เปน ของ ที่ดี และ ทนทั้ง นั้น หวังใจ ว่าท่าน ที่เปน นัก ดนตรี คงไม่ ลืมโอกาศ นี้ เปน แน่

นอก จาก นี้ยัง มีสิ่ง ของ เครื่องใช้ต่าง ๆ อีก มาก จำหน่ายโดย ราคา ถูก ๆ ทั้ง นั้น

มีขาย ที่สาราณีย์ ของ ห้างยียามากุ่

ถนน หลัง วังบูรพา โทรศัพท์ ๕๕๗

ออแกน อย่างเล็ก [illegible] อย่างกลาง ราคา ๗๐ บาท อย่างใหญ่ ราคา ๑๒๕ บาท กับ มี ออแกน ชนิด ที่ เหยียบ พับได้ สำหรับ นำไป ทาง ไกล ๆ ได้ ราคา ๖๐ บาท และราคา ๗๐ บาท ทีบ เพลง เบ่า ราคา ๑ บาท ๕๐ สตางค์ ๒ บาท ๒ บาท ๕๐ สตางค์ และ ชนิดโมทีดิงเก็น ราคา ๑ บาท มันดริน ราคา ๒๕ บาท ๓๐ บาท ๑๕ บาท ทีบไฮ มันดริน ราคา ๑๕ บาท

ไวโอลิน ราคา ตั้ง แต่ คัน ละ ๑๒ บาท ๕๐ สตางค์ จน ถึง ๑๑๕ บาท กับ มี คัน รัก และ ขาตั้ง ให้พร้อมด้วย มี ๒๐ กว่า อย่าง คัน รัก ไวโอลิน ราย ปลีก อัน ละ ๒ บาท ๕๐ สตางค์ ถึง ๒๕ บาท ทีบ สำหรับใส่ ไวโอลิน อย่างดี ราคา ทีบ ละ ๑๒ บาท ๕๐ สตางค์ อย่างไม้ ราคา ๗ บาท นอก จาก นี้ มีเครื่อง อาไหล่ สำหรับไวโอลิน ต่าง ๆ อีก มาก อย่าง

โดยได้ รับ พระบรม ราชานุญาต

ห้าง เอส เอ บี

จำหน่าย

นาฬิกาต่าง ๆ

มาก กว่า ทุก ๆ ห้าง ใน กรุงสยาม

มีนาฬิกา ทุก ๆ ชนิด และ ขนาด

และ จำหน่าย โดย ราคา ย่อม เยาว์ มาก

ห้าง เอส. เอ. บี.

มวน ด้วย กระดาษ แลใบ ตอง

กัน เงิน, ทอง

และไม้ ก๊อก

ยาสูบ ยี่ห้อไทย อันมีโอชารส

เหมาะ สำหรับใช้ สูบ

และ รับแขก

หรือส่งเปนของชำร่วยในงานต่าง ๆ

รายปลีกและรายส่ง

บริษัทยาสูบสยาม

ถนนเจริญกรุง เชิงสพานพิทยเสถียร

โทรศัพท์— — จังหวัด พระนคร

ไสมกลั่น ไสมกลั่น ไสมกลั่น ไสมกลั่น

เปน ยา ดี

กิน แล้ว มี กำลัง

ยา ซึ่ง เจ้า ของ คุย ออด ว่า ของ ตน ดี มัก มี ราคา แพง นั้น เปน เรื่อง ที่ รู้ กัน อยู่ อย่าง หนึ่ง ละ ก็ สรรพ คุณ ยา นั้น ไม่ เปน สิ่ง สำคัญ ยิ่ง กว่า หรือ จึง ไม่ เห็น ใคร ค่อย เอาใจ ใส่ กัน

ยาไสมกลั่น ของ ห้าง วิริยะพานิช แม้ มี ราคา แพง กว่า ยา เลว ๆ หลาย ขนาน ก็จริง แต่ หาได้ คิด ราคาเท่า หรือ เกิน กว่า ราคา ยา ซึ่ง เจ้า ของ คุย ว่า เปน ยาดี นั้น ไม่ ขอ ความ ถึง สรรพคุณ ที่ ปราฏ แก่ ท่าน ผู้ คุย รับ ประทาน ยาไสมกลั่น ของห้าง วิริยะพานิช แล้ว ท่าน จะ เห็นได้ ว่า ยาไสมกลั่น ถูกว่า ดี กว่า ยา ขนาน อื่น มาก

ลอง ใช้ ชอบ ใช้ ความ สุข ความ สบาย จะ บัง เกิด แก่ ท่าน

มี ขาย ที่ ห้าง น้ำ มัน วิริยะพานิช

ประตู สามยอด จังหวัด พระนคร ราคา ขวด ละ ๖ บาท ๑ ขวด ๕ บาท ๕๐ สตางค์ ๒ ขวด ๑๐ บาท ๕๐ สตางค์ ๑๒ ขวด ๒๐ บาท

ห้าง วิริยะพานิช โทรศัพท์ ๗๗๖

จะ ตาก อากาศ

หรือ มี ธุระ เกี่ยว กับ การ ต้องใช้ รถ เปน พาหะ ละ แล้ว โปรด อย่า ลืม ว่า ห้าง ขาย ยา เพ็ญภาค ยังมี แพนก รถ ยนต์ ให้ เช่า ด้วย ถ้วน แต่ เปน รถ ใหม่ ๆ และ ชนิด ดี ๆ ทุก คัน ทั้ง ราคา ก็ ไม่ แพง

ยัง คง ลด ราคา ตาม เดิม

รถ ทุก ชนิด ยัง คง ลด ราคา ชั่วโมง ละ ๓ บาท ตาม เดิม นอกจาก รถ ชนิด เพียท ชั่วโมง แรก ๔ บาท ชั่วโมง หลัง ๆ ๓ บาท และ รถ ชนิด ขนาดใหญ่ ซึ่ง นั่งได้ ตั้ง ๗ คน (คันเดียว ท่าคับ ๒ คัน) ราคา ชั่วโมงละ ๕ บาท นอกนั้น ยัง คง ชั่วโมงละ ๓ บาท เสมอ เชิญ ! เชิญ !! โทรศัพท์ ๑๑๘๕ รถ จะ มา รับ ท่าน ถึง บรรได บ้าน ท่าน ทันที

ห้างขายยาเพ็ญภาค แพนกโรงรถยนต์ เช่า

โทรศัพท์ ๑๑๘๕

ถนน เยาวราช ตอน น่าศาล เจ้า อาม้ เกง

ก่อน ผ่าที่จะซื้อยางจักรยาน

ขอได้ โปรดพิจารณายางซึ่งมี ตราดังนี้

ยางเบตซ์ ตรามังกร ราคาถูก ซื้อ

เปนยาง ดีที่สุด ราคาถูก ชวนซื้อ

ผู้ใช้ทั่วไปย่อมลงเนื้อเห็นว่า ยางเบตซ์เปนอย่างดีหาที่เปรียบมิได้ เนื้อยางแลดูวดลายก็เห็นได้ ชัดว่าเปน ยางมีลักษณดีแปลกกว่า ยางธรรมดา ประกอบทั้งความ ทนทานและราคาถูกที่สุดด้วย จึงเปนที่ นิยมใช้กันมาก สิ่งที่ควรจำก็คือ ราคาไม่แพงกว่ายางธรรมดา แต่ได้ของดีผิดกว่ากันมาก โปรดจำชื่อไว้ ยางเบตซ์ ตรามังกร มีจำหน่าย ตามห้างและร้านทั่วไป

ห้าง เทพนครพาณิช

(บริษัท ยาสูบสยาม)

เชิงสพานพิทย์เยีย จังหวัดพระนคร โทรศัพท์ ๑๕๗

ป. ล. มีรถจักรยาน ที่น่าใช้พึงตกเข้า ราคา ไม่แพง

จีน โน สยาม วาร ศัพท์

วันศุกร์ ที่ ๑๗ พฤศจิกายน พ.ศ. ๒๔๖๔

แรม ๔ ค่ำเดือน ๑๒ ปี ระกา ศรีศก ๑๒๘๓

งานสันนิบาตสมาคม

ณ กรม อากาศยาน ทหาร บก

ใน เวลา บ่าย วันที่ ๒๔ พฤศจิกายน พ.ศ. ๒๔๖๔ จะได้มีงานสันนิบาต สมาคม ณกรมอากาศยาน ทหาร บก ตำบล ดอน มือง ซึ่งงานนี้ได้ จัด ขึ้น โดย จอม พล สมเด็จ พระเจ้า น้อง ยา เธอ เจ้าฟ้า กรม หลวง นครสวรรค์วรพินิต เสนาธิการทหารบก พร้อมด้วย คณะ นาย ทหาร และ ข้าราช การใน กรมอากาศยาน ทหาร บก

ใน งานนี้ สมเด็จ พระเจ้า น้องยาเธอ ซึ่งออกพระนาม มาแล้ว ได้ทรง พระกรุณาโปรด ใช้เชิญ พระ ราชวงศ์ และ ข้าราช การทั้งฝ่าย ทหาร พล เรือน แล พ่อค้า พานิชไป ชุมนุม เพื่อจุการแสดง การบิน การสร้างเครื่อง บิน กับ จะได้ มี การเลี้ยง น้ำชา ในเวลา บ่าย ด้วย แล ใน วัน นั้น จะ มี รถไฟพิเศษ อันจัดไว้ โดยเฉภาะ สำหรับ รับ และส่งผู้ ที่ ได้รับ เชิญ ไป ชุม นุม มีกำหนดรถไฟ ออก จาก สถานี หัวลำโพ ในเวลา ๒.๔๐ ล.ท. แล กลับเวลา ๖.๑๐ ล.ท.

ก่อน ที่ เราจะ กล่าว ถึงระเบียบ การแสดงการบิน การสร้าง เครื่องบิน ใน วันที่กล่าวนั้น คง สมควร ที่ เรา จะ กล่าว ว่า อัน การบิน นั้น เปน กำลัง สำคัญใน ทาง ป้องกัน ชาติ และ บ้าน เมือง ให้ พ้น จาก ภุก กระ ทำ ย่ำ ยี ซึ่ง ข้อ นี้ เปน ความ รู้ สึก ของโลก ทั้ง หลายใน บัด นี้ แล้ว นานา ชาติ จึง ได้ รีบ เร่ง บำรุง การ บิน เตรียม ไว้ ให้ มี กำลัง เข้ม แขงโดย พร้อม สรรพ ฤๅ เช่น เดียว กับ ในสมัย ก่อน ซึ่ง ได้ กระ ดือ รือ ร้น บำ รุง กองทัพ เรือ

แต่ ใน หมู่ ประเทศ ที่ มี กำลัง น้อย เช่นกรุง สยาม ของ เรา นี้ นั้น การ บิน ย่อมยิ่ง ด้วย เปน กำลัง สำคัญ กว่า การ อย่าง อื่นเพราะ เหมาะ แก่ การ ใช้ เปน เครื่อง มือ ป้องกัน ความ เปน อยู่ ของ ชาติ และ บ้าน เมืองจริง อยู่ เรือ รบ ก็ เปน สิ่ง ที่ เรา ปรารถนาอยู่ มาก เหมือง กัน แต่ การ สร้าง ฤๅ ซื้อ เรือ รบ ลำ ๆ นั้น จำเปน ต้อง ลง ทุนมาก ทั้ง กำลังใน ทาง การ เงิน ของ เรา ก็ ยังอ่อน อยู่ มาก แล เรา จะ ต้อง เก็บ เล็ก ผสมน้อย เปน เวลา นาน จึง จะ มี เงิน พอ เปน ทุนสำหรับ สร้าง ฤๅ ซื้อ เรือ รบ ลำ ๆ แต่ การสร้าง ฤๅ ซื้อ เครื่อง บิน นั้น เราไม่ ต้อง รอคอย เวลา นาน นัก เพราะ เครื่อง บิน เครื่อง ๆ มี ราคา ถูก กว่า เรือ รบ หลาย เท่า แม้ราว เรา จะ ช่วย กัน ลง ทุน คน ละเล็ก ละน้อย บำรุง การ บิน แล้ว ภายใน เวลาไม่ นานเรา จะ มี กอง ทัพ อากาศ เปน กำลัง แก่ ชาติ และ บ้าน เมือง ของ เรา แล อีก ประการ ๑ การ บิน ของเรา จะมี กำลัง ก้าว หน้า ทันเทียมต่าง ประเทศ เรา ฤๅไม่ เปน การ น้อย หน้า เราเล เหตุ ฉนั้น เรา จึง ขอ ถือ โอกาศ นี้ รัก ชวน คนไทย ทั่วไป ให้ ร่วมใจ กัน รีบเร่ง บำรุง การ บิน ของ เราโดย พร้อม เพรียง กันเถิด เรา จะได้ ชื่อ ว่า เรา เปน ชน ก้าว หน้า แล้ว ทั้งเที่ยง

ส่วน รายการ แสดง การ บิน หรือ การสร้างเครื่อง บิน ที่ จะ แสดง ในโอ กาศ อัน มีงาน สันนิบาต สมาคมใน วัน ที่ ๒๔ เดือน นี้นั้น เราได้ นำ ลง พิมพ์ ดัง ต่อไป นี้ แล้ว

๑ แสดงโรง เก็บ หลัง ที่ ๑—๖ มี นายทหาร อธิบาย ระ เบียบ การ ผึก หัด ศิษย์ การบินโดย ย่อ ๒ แสดงโรง เก็บ หลัง ที่ ๓ มีนาย ทหาร อธิ บาย วิธี ยิง ปืน กล ลอดใบ พัดโดย ย่อ ๓ แสดงโรง เก็บหลังที่ ๔ มีนายทหาร อธิ บาย การ ทำแผน ที่ จาก อา กาศโดย ย่อ ๔ แสดงโรง ประกอบ เครื่อง บินที่ สร้างใหม่ ๕ โรง ช่าง ทำ ริ้น และ ส่วนต่าง ๆ ตลอดโรง ซ่อมเครื่อง ยนตร์ ๖ แสดงคลัง แห่ง กอง บิน ๗ ถึง เวลา มี การ เลี้ยงน้ำ ชา ๗ เครื่อง บิน หมู่ ๑ จะได้ แสดง การทิ้ง ลูก ระ เบิด จาก ระยะ สูงไม่ ต่ำ กว่า ๑,๐๐๐ เมตร ๗ เครื่อง บิน หมู่ ๑ แปร กระบวนรบ ๑๐ เครื่อง บิน รับใช้ ๒ หมู่ เข้า ปะทะ กันและทำ การ รบ ๑๑ เครื่อง บิน รับใช้ ๑ เครื่องเข้า ยิง ที่ หมาย เคลื่อน ที่ใน อากาศ แล้วทำ การ ผาด โผน ใน ขณะ ที่ หยุด เครื่อง ยนตร์ แล้วร่อน ลงใน สนาม ๑๑ เครื่อง บิน รับใช้ ๑ เครื่อง โจมตี ที่ หมาย ที่ พื้น ดิน ด้วยกระสุน จริง ๑๒ ถ้า มี เวลา จะ ได้ ให้โอ กาศ แก่ ผู้ ที่ อุด หนุน ด้วย ทุน ทรัพย์ แก่กำลัง ทาง อากาศ แล้ว นั้น ขึ้นโดย สารเครื่องบิน ถ้า เปน ความ ปรารถนา ของ ผู้ นั้น

การ กรีฑา นัก เรียน พ.ศ. ๒๔๖๔

การ กรีฑา นัก เรียน อัน เปน การ ประจำปี ซึ่ง เคย มี เนื่องใน งาน เฉลิม พระ ชนมพรรษา นั้น ใน พ.ศ. ๒๔๖๔ นี้ จะ ได้ มี ในเดือน มกราคม ณ สนามโรง เรียน สวนกุหลาบ วิทยาลัย มี รายการ ต่อไป นี้

หมวด ที่ ๑

แข่ง ขัน ระหว่าง นัก เรียน แต่ อายุ ๑๒ ปี ลง มา

๑ วิ่ง เร็ว ทาง ๘๐ เมตร ๒ วิ่ง ผลัด (สำรับ ละ ๖ คน ผู้ แข่ง ยืน ระยะ ห่าง กันทอด ละ ๘๐ เมตร) ๓ วิ่ง เก็บ ของ ๔ วิ่ง สาม ขา (สำรับ ละ ๒ คน) ๕ วิ่ง สอบ กะสอบ (เข้า แข่ง ขันได้ แต่ ผู้ ที่ ไม่ ได้ แข่ง ขันอย่าง อื่นใน หมวด นี้ เลย)

หมวด ๒

แข่ง ขัน ระ หว่าง นัก เรียน แต่อายุ ๑๒ ลง มา

๑ วิ่ง เร็วทาง ร้อย เมตร์ ๒ วิ่ง เร็วทาง ๒๐๐ เมตร์ ๓ วิ่ง ทน ทาง ๔๐๐ เมตร ๔ วิ่ง ผลัด (สำรับละ ๖ คน ผู้ แข่งยืนระยะห่าง กัน ทอด ละ ๔๐ เมตร) ๕ วิ่ง ข้าม รั้วทาง ๔๐ เมตร (ม้า ๔ ม้า ห่างกัน ๔ เมตร) ๖ วิ่งเบี้ยว (สำรับ ละ ๕ คน เอาห่างกัน ๑๐ เมตร) ๗ ชักคะเย่อ (สำรับละ ๑๐ คน) ๘ วิ่งทางตำบาก (เข้า แข่ง ขันได้ แต่ ผู้ ที่ไม่ได้ เข้า แข่ง ขัน อย่าง อื่นใน หมวด นี้ เลย)

หมวด ที่ ๓

ไม่ มี กำหนด อายุผู้ แข่ง ขัน

๑ วิ่ง เร็ว ทาง ๑๐๐ เมตร ๒ วิ่ง เร็วทาง ๒๐๐ เมตร ๓ วิ่ง ทน ทาง ๔๐๐ เมตร ๒ นาที ๑๑ ๑/๕ วินาที ๔ วิ่ง ข้ามรั้วทาง ๑๐ เมตร ๑๖ ๒/๕ วินาที ๕ กะโดดไกล พิกัด อย่าง ต่ำ ๕ เมตร ยอดเยี่ยม ตามสถิติ ๕.๔๕ เมตร ๖ กะโดด สูง พิกัด อย่างต่ำ ๑.๕ เมตร ยอด เยี่ยม ตาม สถิติ ๒.๖๒ เมตร ๗ กะโดด ค้ำ พิกัด อย่าง ต่ำ ๒ เมตร ยอด เยี่ยม ตาม สถิติ ๒.๕๒ เมตร ๘ ขว้างไกล พิกัด อย่าง ต่ำ ๗๐ เมตร ยอดเยี่ยม ตามสถิติ ๗๕.๗๗ เมตร ๙ ทิ้ง น้ำ หนัก ๗.๗๕ เมตร ๑๐ ชักคะเย่อ

หมายเหตุ— พิกัดอย่างต่ำนั้น สำหรับให้ ครู ทราบ ว่า ผู้ จะ เข้า แข่ง ขัน ควร ทำได้ ไม่ ต่ำ กว่า พิกัด นั้น มิฉะนั้น ก็ ไม่ ควรส่ง เข้า แข่ง ขัน เพราะ อย่างไร ก็ คง เอาชะนะไม่ได้ ยอด เยี่ยม ตาม สถิติ ตั้ง แต่ ปีแรก ซึ่งได้ นำ มา ลง ไว้ ด้วย นั้น เพื่อ จะให้ ผู้ หมาย เข้าแข่ง ขัน พยายาม ผึกหัดให้ ทำได้ เสมอ นั้น หรือ ยิ่ง กว่า ขึ้นไป

โรง เรียนใด จะ ส่ง นัก เรียน เข้า แข่ง ขันให้ ส่ง บัญชีไป ยัง ปลัดกรม บัญชาการ กระทรวง ศึกษา ธิการ ภายใน วันที่ ๑๐ ธันวาคม และ ส่งได้ แต่ เพียง อย่าง ละ คน และ นักเรียนคน หนึ่ง จะ เข้า เล่นได้ ไม่ มาก กว่า ๓ อย่าง (นอก จาก การ เล่น ที่ เล่น เปน พวก ซึ่งไม่ นับ เข้า ด้วย) ส่วน อายุ ตาม เรตร นั้นยอมให้ นับ ถึง วันที่ ๑๑ ธันวาคม

อนึ่ง ก่อน ที่ จะ ถึง วัน กำหนด เล่น จะเลือก คัด เสีย ชั้น หนึ่ง เพื่อ คัดไว้ แต่ พอ ที่จะให้ แข่ง ขันใน วันงาน เพราะ ฉนั้นโรงเรียน ใด ที่ ส่ง นัก เรียน เข้า แข่ง ขัน จะ ต้องส่งไปให้ คัด เลือก ก่อน วัน งาน ตามกำ หนดดังนี้ คือ

วัน พุธ ที่ ๑๔ ธันวาคม คัด หมวด ที่ ๑ เวลา ๗ นาฬิกา ก่อนเที่ยง หมวด ที่ ๓ เวลา ๑๑ นาฬิกา ก่อนเที่ยง ที่ สนามโรง เรียน สวนกุหลาบ วิทยาลัย

วัน พฤหัสบดีที่ ๑๕ ธันวาคม คัดหมวดที่ ๒ เวลา ๗ นาฬิกา ก่อนเที่ยง ที่ สนามโรงเรียน สวน กุหลาบ วิทยาลัย

ใน การ เล่น ที่ เล่น เปน พวกไม่ ต้อง ส่งราย ชื่อ นักเรียน ผู้เล่น ให้ ส่ง แต่ ชื่อโรงเรียน แต่ ว่าใน วัน กรีฑา และใน วันเลือกคัด ครูใหญ่ จะ ต้อง รับ ผิด ชอบ ว่า ผู้เล่นที่ เล่น เปน นัก เรียก ของ โรง เรียน นั้น จริงทั้ง หมด

ตีกันจนถึงตาย

เรา ทราบ ข่าว ว่า เมื่อ วัน ที่ ๗ เดือน นี้ เวลา ๕ ก.ท. เศษ จีน ทำการในโรงสี แห่ง ๑ ริม คลอง หัว ลำโพง ตรง สถา นี รถ ไฟ สายปาก น้ำ ได้ เกิด วิวาท กัน ขึ้น กับ จีน เรือบรรทุก ข้าว ที่ จอด อยู่ น่าโรงสี นั้น พวก จีนในโรง สี มาก กว่า ช่วย กัน ฟันแทง จีนเรือข้าวคน ๑ ต้อง บาด เจ็บ สาหัส ถึง กับ ขาดใจ ตายคาที่ เจ้า น่าที่ ได้ ไป ทำ การ ชันสูจน์ ศพผู้ ตาย และ จับ ตัว คน ทำ ร้าย ส่ง ศาลให้ พิจารณา แล้ว

ข่าวมีใน น่า ๓-๔-๗

ข่าวพระนคร และธนบุรี

แจ้ง ความใหม่

วันนี้ มีเปลี่ยน แจ้งความใหม่ คือ

๑ แจ้งความกรมอากาศยานทหารบก ๑

๒ เปลี่ยน แจ้ง ความโรงหนัง พัฒนากร, ช่องกง, พัฒนารมณ์, ชะวา, บีบีซี, นางเลิ้ง, สิงคโปร์ สาร น่า ๗

เชิญ พลิก ดูทางหน้า แจ้งความ

กำหนดวันเสด็จ ประพาสจังหวัดพิษณุโลก

ตามที่มีข่าวว่า พระบาทสมเด็จพระเจ้าอยู่หัว จะเสด็จ พระราชดำเนิน ประพาสจังหวัดพิษณุโลก ในเมือง จาก นครราชสีมา นั้น บัดนี้ เราได้ทราบ จำ มีกำหนดจะเสด็จออกจาก พระ มหานคร โดย ทาง รถไฟ พระที่นั่งในวัน ที่ ๑ ธันวาคม ศกนี้ การเสด็จคราวนี้ ย่อม เป็น ที่ปีติยินดีในหมู่ราษฎรในจังหวัดที่จะเสด็จผ่านไปยังมาก เพราะเป็นโอกาศ ที่จะได้เข้าเฝ้าถวายอดุลยพระบาทโดยทั่วกัน แต่ในเวลานี้ราวจังหวัดได้เตรียมการ รับเสด็จเป็นการสนองพระเดชพระคุณ และเพื่อสำแดงความเทิดทูน, จงรักภักดี อยู่โดยพร้อมแล้ว

ฉลองพระสุพรรณบัฏ

ในวันที่ ๒๐ เดือนนี้ นายพลโท พระวรวงศ์เธอ พระองค์เจ้าดำรับ อธิบดีกรมตำรวจภูธร และตำรวจพระนครบาล จะมีงานฉลองพระสุพรรณบัฏอันได้รับพระราชทานณวังพระองค์ท่าน แต่ในตอนค่ำจะมีการเลี้ยงอาหารแก่ผู้ไปชุมนุม เพื่อความรื่นเริงด้วย แต่เราขอถือโอกาศนี้กราบพระพรแด่พระองค์ท่านขอให้จงพระเจริญด้วยจตุพิธพรยิ่งขึ้นสืบไปเทอญ

ไปตรวจราชการ

วันนี้ นายพลโท หลวงสรรพยุทธโยธา ผู้ช่วยเสนาธิการทหารบก ได้โดยสารรถไฟขึ้นไปตรวจราชการที่จังหวัดสระบุรีและนครราชสีมา มีกำหนด ๔—๕ วันจึงจะกลับ

มวยระยอง

ได้ทราบข่าวว่า เวลานี้ได้มีนักมวยระยอง ๔ นาย จะมาสมัครเข้าแข่งขันชกมวยเพื่อหาเงินซื้อปืนแมกซิมให้แก่เสือป่า และนายจ่า นายช. ของอีวานผู้จัดการชกมวยภาคตะวันตก ยินดีจะได้จัดการช่วยเหลือพวกมวย ๔ นาย ไปเปรียบคู่เข้าแข่งขันในวันจันทร์ที่ ๒๑ เดือนนี้ จึงเป็นอันน่าเชื่อว่า การแข่งขันมวยนี้จะเจริญและสนุกครึกครื้นอีกวันหนึ่งทุกวัน และน่าชมเชยนายช. ของอีวานที่ได้มีจิตร์เอื้อเฟื้อช่วยเหลือต่อทางแข่งขันชกมวยนี้ด้วย

ตอบรับหนังสือ

นายเจริญ บูรณะนนท์ ส่งหนังสือเรื่องเลือดแห่งชาวไอริช เล่ม ๔ มาให้ทราบ สมบัติ ดีอันสุดโรจน์ยิ่งนี้ เราอ่านเล่ม ได้รับไว้ด้วยความขอบใจแล้ว หนังสือนี้ ราคาเล่มละ ๕๐ สตางค์ มีขายตามร้านทั่วไป

—•—

จำนวนคนตายในรอบสัปดาหะ

ตามรายงาน ของกรมศุขาภิบาลแจ้งจำนวนคนป่วยและตายด้วยโรคติดต่อในเขตจังหวัดพระนครและธนบุรีนั้น ปรากฏว่า ในรอบสัปดาหะที่สิ้นสุด ลงเมื่อวันที่ ๕ พฤศจิกายนศกนี้ คนป่วยและตายด้วยกาฬโรค ๑ ป่วยเป็นโรคอหิวาต์ ไม่มี ป่วยและตายด้วยไข้ทรพิษ ๑

อนึ่ง คนที่ป่วยและตายด้วยโรคอื่นในรอบสัปดาหะเดียวกันนี้จำนวน รวม ๑๔๙ คน (ของเมือง กรุงเทพฯ มี ๑๒๔,๔๒๒ คน)

จะ ขาย

รถม้าดี ดัชชี่ฉวด และไม้ อย่างงาม ๆ กับม้างาม ๆ หลายม้า จะขายแต่รถฤๅม้าอย่างเดียวก็ได้ เชิญถาม

ณ. โรงพิมพ์จีนโนสยาม วารศัพท์

๒ ๖. ๖๔

แจ้งความ กรมอากาศยาน ทหารบก

เรื่อง รับบุคคลที่ประสงค์จะเป็นทหารประจำการ ใน กรม อากาศยาน ทหารบก

ด้วย กรม อากาศยาน ทหารบก จะเปิดโอกาศให้ผู้ ซึ่งยังไม่ได้รับราชการทหารเข้ารับ ราชการใน กรม อากาศยาน ทหารบก ในปี พระพุทธศักราช ๒๔๖๕ ตามระเบียบที่เคยรับมาแล้ว คือ

ผู้ใดที่มีอายุ ครบกำหนด เข้ารับราชการ ตาม พระราชบัญญัติ ลักษณ เกณฑ์ทหาร ใน พ.ศ. ๒๔๖๕ แล้ว และ มีภูมิลำเนา อยู่ใน กรุงเทพฯ, มณฑลอยุธยา, นครไชยศรี, ราชบุรี, มีความประสงค์จะเข้ารับราชการในกรม อากาศยาน ทหารบก ให้ไปทำความตกลงกับเจ้าน่าที่ในกรมอากาศยาน ทหารบก ที่ดอนเมือง ที่ตัวเอง (ตัวต้องไปเอง) และต้องยื่นใบสมัครภายในเดือนตุลาคม, พฤศจิกายน, ธันวาคม พ.ศ. ๒๔๖๔ จะมีเจ้าน่าที่คอยรับทุก ๆ วันพฤหัศบดี (เว้นวันพฤหัศบดีที่ ๑๐ พฤศจิกายน ๑ วัน)

ส่วนผู้ที่มีภูมิลำเนา อยู่ใน มณฑลพายัพราชสีมา, ร้อยเอ็ด, สุรินทร์, ให้ไปทำความตกลงกับ เจ้าน่าที่ ใน กองบินใหญ่ทหารบก ที่ ๑ ที่ โรงทหาร นครราชสีมา ภายใน เดือน พฤษภาคม ถึง เดือน พฤศจิกายน ทุกวันพฤหัศบดีเช่นเดียวกัน

ผู้ที่จะไปสมัครเข้ารับราชการตามที่กล่าวนี้ จักต้องนำใบทองเทียบวัยาติดตัวไปด้วย

(ลงชื่อ) นายพันเอก พระยาจลิมอากาศ
เจ้ากรม อากาศยาน ทหารบก

๒/๑/๖๔ ศ. ๑๒. ๑.

พิมพ์ที่ ๔๓๑/๒๔๖๔

ประกาศขายทรัพย์ สมบัติ ยุติธรรม

เรื่องทรัพย์ มรดก ของ นายฮิ้มอุยซุน (ชาติจีนฮกเกี้ยน)

ด้วยนางเทียบ แซ่ทิม ตั้งบ้านเรือนอยู่ตำบลถนนราชวงศ์ อำเภอจักรวรรดิ์ จังหวัดพระนคร ยื่นคำร้องต่อศาลแพ่งว่า ผู้ร้องเป็นภรรยา นายฮิ้มอุยซุน (ชาติจีนฮกเกี้ยน) ซึ่งถึงแก่กรรมเมื่อวันที่ ๑๗ สิงหาคม พ.ศ. ๒๔๖๔ ที่โรงพยาบาลกลางศุขาภิบาล จังหวัดพระนคร โดยไม่มีพินัยกรรม ในเวลาก่อนถึงแก่กรรม นายฮิ้มอุยซุน ตั้งร้านขายสุรา อยู่ที่ถนนราชวงศ์ โดยใช้ยี่ห้อว่า "ไท้งวนฮวด" และมีทรัพย์สมบัติต่าง ๆ มีแจ้งอยู่ในบาญชีรายละเอียดท้ายคำร้อง ทรัพย์สมบัติทั้งนี้ เป็นมรดกตกได้แก่ผู้ร้อง ซึ่งเป็นภรรยากับบุตร์ของนายฮิ้มอุยซุน จึงขอให้ศาลตั้งให้ผู้ร้องเป็นผู้จัดการทรัพย์มรดกรายนี้ตามกฎหมาย

ศาลแพ่งได้นัดไต่สวนคำร้องนี้ กำหนดวันที่ ๒ ธันวาคม ศกนี้ เวลา ๒ นาฬิกาหลังเที่ยง เพราะฉนั้นถ้าผู้หนึ่งผู้ใดจะได้แย้งคัดค้านคำร้องนี้ประการใด ก็ให้ยื่นคำร้องคัดแย้งแสดงหลักฐานต่อศาลเสียก่อนวันนัดไต่สวนนั้น ถ้าไม่มีผู้ใดไปร้องคัดค้านตามกำหนดนี้ ศาลจะจัดการต่อไปตามกฎหมาย (คำร้องกับบาญชีรายละเอียดขอดูได้ที่จำศาล)

ประกาศ ณ วันที่ ๒ พฤศจิกายน พระพุทธศักราช ๒๔๖๔

พระยาจินดาภิรมย์ อธิบดีผู้พิพากษา

๔ ๗ ๖๔ ๑๕ ๑.

ตกมาใหม่อีกแล้ว

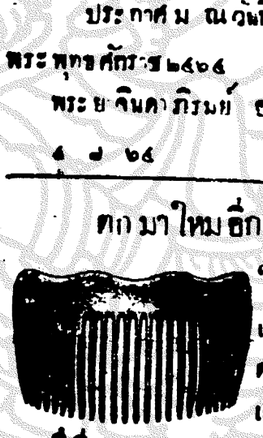

"หวีเกล้ยงแฉผึ้งเล็ตร์" มีขนาดต่าง ๆ สำหรับเด็กและผู้ใหญ่ใช้ เป็นหวีที่แข็งแรงและรูปงาม ๆ และ

"น้ำหอมพันทิวา"

เป็นน้ำหอมที่หอมหวนดี แต่กลิ่นก็มีเหาะขนโดยมากชอบใช้แล้ว พยานรากปรากฏในงานต่าง ๆ ซึ่งมีผู้ได้รับจากการชำร่วย เอนก ใช่แต่ท่านั้น ท่านพิเคราะห์ดูแล้วก็ไม่ควรใช้น้ำหอมชนิดอื่น ๆ

ปุสดาการ เหนือสามยอด

๑. ๑. ๖. ๖๔ ๑. ป.

แจ้งความ

ร้านยีห้อ อ้องอิ๋วที่

ทุก ๆ ท่านย่อมแสวงหาความศุขมิใช่หรือ เมื่อท่านต้องการเช่นนี้แล้ว ควรหาใบชาที่ดีรับประทาน ร่างกายของท่านก็จะบริบูรณ์ดี ปราศจากโรคภัย เบียดเบียน เพราะชาที่ดีดังนี้ เมื่อได้รับประทานอยู่เสมอ ๆ ย่อมทำให้ร่างกายของท่านสบายสมบูรณ์ จะรับประทานอาหารก็ได้มากนอนก็สบายหลับสนิท ทั้งเกิดกำลังวังชาด้วย ร้านเจ้าได้ตั้งร้านจำหน่ายใบชามากว่า ๒๐ ปีแล้ว มีมหาชนแลท่านผู้ดีโดยมากชอบรับประทานใบชาที่ร้านข้าพเจ้าเสมอ เพราะราคาที่ขายก็ถูกกว่าร้านอื่น ๆ และรสชาติของชาก็มิได้ผันเปลี่ยนเหมือนร้านอื่น ๆ ถ้าท่านต้องการใบชาที่มีรสราคาอันดีแท้รับประทาน เพื่อให้ร่างกายของท่านบริบูรณ์ภูสุขแล้ว ขอเชิญท่านตรงไปซื้อใบชาที่ยี่ห้ออ้องอิ๋วที่ ตำบลสี่กั๊กเสาชิงช้า ห้องเลขที่ ๑๗ เบอร์ห้องที่ ๒๗๗—๒๗๙ แล้วท่านจะได้รับใบชาที่ดีทั้งราคาก็ย่อมเยาว์ไม่แพงกว่าที่อื่น ๆ เลย แม้ท่านจะต้องการใบชาชนิดใดราคาเท่าใดทั้งข้าพเจ้าจะมีให้ท่านตามประสงค์ทุก ๆ อย่าง โดยมิได้ผันเปลี่ยนจะเป็นชนิดบุ๊อี๊, ลำมก้อง, อันเคย, อย่างใดก็ได้ ทั้งข้าพเจ้ารับรองว่า ชาที่ร้านข้าพเจ้านั้นเป็นใบชาที่ได้ส่งมาจากเมืองจีนใหม่ ๆ มีรสชาดอันดีทั้งนั้น เพราะที่ร้านข้าพเจ้าได้มีใบชาที่ส่งมาจากเมืองจีนทุก ๆ เที่ยวมิได้ขาด ข้าพเจ้าจะไม่เอาใบชาที่เก่าแก่เหม็นสาบชายให้แก่ท่านเลย ที่เคยแลใบชาที่ท่านซื้อไปนั้น แม้ท่านรับประทานมีรสแลกลิ่นไม่ตรงกับความประสงค์ของท่านแล้ว เมื่อไม่ยุ่งมากจนเกินสมควรไปแล้ว ท่านจะนำใบชานั้นมาเปลี่ยน เอาชนิดที่ต้องการ หรือคืนสตางค์ไปก็ได้ ข้าพเจ้ามีความยินดีที่จะปฏิบัติตามประสงค์ของท่าน อนึ่งถ้าท่านจะต้องการใช้ใบชามากในชั่วคราว หรือจะให้ส่งแก่ท่านณะที่ใดตำบลใดในกรุงเทพฯ เสมอ ๆ ไปตามสมควรแล้ว ข้าพเจ้ามีความยินดีที่จะส่งให้ท่านตามประสงค์ โดยมิได้คิดเอาค่าส่งหรือค่าพาหนะใด ๆ ทั้งหมด และราคาก็ย่อมเยาว์ลงอีกด้วย

นายเปียน จ้าของร้านใบชายี่ห้ออ้องอิ๋วที่ ตำบลสี่กั๊กเสาชิงช้า ห้องเบอร์ ๒๗๗—๒๗๙ แต่ผู้เดียว

ด. ๑๑/๕/๖๔ ๕. ด.

ยาบุรุษกับยาบัถวีพิการ

ยาบุรุษนี้ แก้โรคสำหรับบุรุษ เช่นเข้าข้อ ออกดอก, ผีมะม่วง, หนองใน, ผีมะคำร้อย, เปนแผล, แลเรื้อรังมาตั้ง๑๐ ปี กับหญิงที่ติดโรคต่อเนื่องจากสามีหรือเปนมดลูกตีบ ทั้งแก้ตามัว ซึ่งแก้เนื่องจากโรคที่กล่าวมาแล้ว รับประทานเพียง ๑ อาทิตย์ หรือ ๑ อับก็หายขาดตั้งปลดทั้ง อับใหญ่รับประทานได้ ๕ อาทิตย์ มีขายที่ร้านขายยาบุรุษ เลข ๔๕๑—๔๕๑ ติดกับโรงพิมพ์เดลิเมล์ถนนสี่พระยา ราคาอับละ ๒ บาท ๓ บาท ๕ บาท ถ้าซื้อ๑๐ อับคิด ๙ อับ ส่งหัวเมืองหรือรับไปขายไม่คิดค่าส่ง แต่ต้องส่งเงินไปที่ร้านซึ่งกล่าวข้างบนนั้นก่อน ท่านผู้ซื้อควรระวังยาปลอม เพราะเกิดมีผู้คิดออกเอาผ่อยใช้ยาบุรุษไปใช้เปนผ่อยประกอบยาเม็ดขายบ้านแล้ว ทั้งยาบัถวีพิการนกคุกเสียดได้อย่างชงัด ราคาขวดละ๑ บา

ด. ๑๑/๕/๖๑

น้ำมันตราเสือของไอสถศาลาเซ็งอันต้องได้ชนานนามว่า บันกิมอิ๋ว

ขวดใหญ่ ขวดละ ๑ บาท 大罐一錢 ขวดเล็ก ขวดละ ๔๐ สตางค์ 小罐四十丁

สถานนี้ได้กันพบตำราลี้กลับพิเศษ จึงได้ปรุงน้ำมันบันกิมอิ๋วนี้ขึ้นที่เมืองยำกัง และได้จำหน่ายไปตามหัวเมืองต่าง ๆ จนมีชื่อเสียงอุโฆษ

การบำบัดโรคภายใน

แก้ไข้ฤดู, คลื่นเหียน, อาเจียน, แน่น, เฟ้อ, จุก, เสียด, เปนบ่วง, เปนคาน, สบัดหนาว, สบัดร้อน, เมาเรือ, เมารถ, ปวดท้อง, แสบไส้, อ่อนเพลีย, กระหายน้ำ เปนลมต่าง ๆ

การบำบัดโรคภายนอก

เมื่อยขบตามตัว, ปวดหัว, มัวตา, ถูกสัตว์เถื่อยขบกัด, บาดแผลฟกช้ำดำเขียวต่าง ๆ ปวดหู, ปวดฟัน กราดเกล็ดน้ำพอง

เมื่อเวลาจะใช้บำบัดโรคภายในให้เอาน้ำมันเดือดหรือน้ำชาชงนามันยานี้หนัก ๓—๔ หุนรับประทาน หรือเมื่อใช้บำบัดโรคภายนอกก็ให้เอาน้ำมันตามแห่งที่เกิดโรควันละ ๓—๔ ครั้งก็จะหายได้ตามประสงค์

ที่จำหน่ายในกรุงเทพฯ ถนนเยาวราช ตรงออฟฟิศไปรษณีย์ที่ ๗ ร้านหมายเลขบ้าน ๒๒๑ กับที่ร้านขายยาจีนผังพม่าตราเสือของหม่องโม ตำบลตลาดน้อย จังหวัดพระนคร อีกแห่ง ๑

นายไอชันติน ผู้จัดการในกรุงเทพฯ

ลดราคาอีกแล้ว

ลดราคาอีกแล้ว

ตั้งแต่วันแจ้งความนี้เปนต้นไป

คือน้ำมันแก้ว สำหรับทาไม้ให้เปนงางามถนน้ำไม่ราวถูกแดดไม่พองชนิดที่ได้ทูลเกล้าฯถวาย ได้รับประกาศนียบัตร และรางวัลชั้นที่ ๑ นั้น เดิมขวดละ ๑ บาท ๒๕ สตางค์ เดี๋ยวนี้ลดเหลือ ๑ บาท ถ้าซื้อครั้งโหลลดให้ ๕ เปอร์เซ็นต์ ซื้อถึงโหลลด ๑๐ เปอร์เซ็นต์

น้ำมันสินชิดวิริยะ สานิช ชนิดที่ได้ทูลเกล้าฯถวาย ได้รับประกาศนียบัตร และรางวัลชั้นที่ ๑ ซึ่งเปนที่นิยมของผู้ที่เคยใช้แล้วแทบทุกท่านก็เพราะผสมสีทาเหล็กทาไม้ได้เปนงางามมากจับแน่นทนไม่ลอกไม่กระเทาะและแห้งเร็วด้วย เดิมถัง ๕ แกลลอนซ์ ๑๖ บาท เดี๋ยวนี้บรรจุปีบ ๔ แกลลอนซ์ ๑๐ บาท ๕๐ สตางค์เท่านั้น น้ำมันผสมสีบรรจุปีบ ๔ แกลลอนซ์ เดิมขาย ๑๓ บาท เดี๋ยวนี้ลดเหลือ ๗บาท ๕๐ สตางค์

ถ้าจะรับไปจำหน่ายมากๆ เชิญมาที่ห้างน้ำมันวิริยะพานิช ประตูสามยอด จังหวัดพระนคร โทรศัพท์ ๗๗๖จะ ให้ประโยชน์มากกว่าธรรมดา

คุณสมบัติของสัตรี

การรู้จักแสวงหาความรู้ในการรักษาตัว ก็เปนคุณสมบัติส่วนหนึ่งของสัตรีโดยแท้

เพราะฉนั้นสัตรีทุกคน จึงควรต้องรู้ด้วยว่า ยาสัตรีเพ็ญภาคเปนยาที่สัตรีทุกคนควรต้องใช้ เพราะนอกจากยาสัตรีเพ็ญภาคจะบำรุงโลหิตให้เจริญงามแล้ว ยาสัตรีเพ็ญภาคยังเปนยาแก้โรคต่างๆ อันเกี่ยวเนื่องจากกระดูกพิการทุกชนิด เปนต้นว่ามีอาการปวดท้อง ปวดบั้นเอวและตั้นหลัง เมื่อยขบอ่อนเพลียกำลังน้อย ซูบซีด จุกเสียดแน่นเพ้อท้องเปนดาดเปนก้อนแข็งระดูมาไม่ปรกติ และโรคอื่นๆ อีกมากหลาย ราคาไม่แพงเลย ขวดใหญ่ ๒ บาท เล็ก ๑ บาท ๒๕ เท่านั้น เชิญลองดูบ้างเถิด เดี๋ยวนี้ ว่าจะดีจริงสมดังมหาชนนิยมเล่าลือสรรเสริญหรือไม่

ห้างเพ็ญภาค ถนนเยาวราช เลขที่ ๑๕๗—๑๕๙ โทรศัพท์ เลขที่ ๑๑๗๕

กับมีรถยนตร์ให้เช่าอีกด้วย ชั่วโมงละ ๓ บาท

ยาแก้สิวแลผ้าซื่อ

พยอมไพร พยอมไพร

ชื่อว่าพยอมไพร ยาแก้สิวและผ้าแล้ว ชนทุกชั้นนิยมใช้มากกว่ายาชนิดอื่นๆ ถึงกับขาดคราวมาหานาซื้อไม่ได้ บัดนี้มีจำหน่ายอีกแล้ว เชิญท่านที่ต้องประสงค์จะจัดซื้อหาได้ตามห้างร้านที่มีป้ายบอกขาย ถ้าท่านซื้อไปจำหน่ายเชิญไปตกลงที่ร้าน บี. ตองหัว เหนือปากตรอกฮ่องกงเซ็งโฮ้ยแบงก์ ซึ่งเปนร้านขายปลีกแลส่ง

ทั้งอย่าลืมว่าสีสวน, หมึกผงกับการย้อมผ้าม่วง, และแพรมีจำหน่ายและรับย้อมตามเคย

ร้าน บี. ตองหัว เลขที่ ๕๒—๕๔ เหนือปากตรอกฮ่องกงแบงก์

แจ้งความ

ขอแจ้งความแก่ท่านทั้งหลายทั้งปวงให้ทราบทั่วกันว่า ข้าพเจ้าผู้มีนามข้างท้ายนี้เปนผู้ถือหุ้นอยู่ในห้างหุ้นส่วนร้านช่างทอที่มีนามสมญาฤๅยี่ห้อว่า อี๊สุนมุ้ย ฤๅคันอี๊สุนมุ้ย ตั้งอยู่ที่เลขหมาย ๒๐๑ ตำบลเชิงสพานเจ็กผ่อในถนนสำเพ็ง ซึ่งได้เปิดทำการมีชื่อเสียงมานานแล้ว บัดนี้ข้าพเจ้าได้ตกลงซึ่งกันและกันเลิกห้างหุ้นส่วนรายนี้ ส่วนนามสมญาฤๅยี่ห้อชื่อร้าน อี๊สุนมุ้ย ฤๅคันอี๊สุนมุ้ยนี้ได้ตกลงกันว่าจะขายทอดตลาด ถ้าผู้ใดรับซื้อไปได้ก็มีอำนาจที่จะใช้นามสมญาฤๅยี่ห้อชื่อร้าน อี๊มุ้ยสุนฤๅคันอี๊สุนมุ้ยนี้ได้ตลอดไป แต่ในระหว่างที่กำลังคิดบัญชีจัดการตรวจสมบัติของห้างหุ้นส่วนตามที่กล่าวแล้ว ได้มีร้านเปิดขึ้นหนึ่งร้านโดยใช้นามสมญาฤๅยี่ห้อว่า คันอี๊สุนมุ้ย เหมือนกันกับนามสมญาฤๅยี่ห้อของห้างหุ้นส่วนของข้าพเจ้าดังที่กล่าวแล้ว ร้านที่เปิดใหม่นี้ตั้งอยู่ตรงข้ามกับห้างหุ้นส่วนของข้าพเจ้า ข้าพเจ้าจึงได้จัดการยื่นคำร้องต่อศาลต่างประเทศเมื่อวันที่ ๑๕ ตุลาคม พ, ศ, ๒๔๖๔ ว่า ผู้ถือหุ้นคนหนึ่งคนใดในห้างหุ้นส่วนของข้าพเจ้าไม่มีอำนาจที่จะใช้นามสมญาฤๅยี่ห้อ อี๊สุนมุ้ยฤๅคันอี๊สุนมุ้ยได้ ก่อนที่ทายทอดตลาด

เพราะฉนั้น ข้าพเจ้าจึงขอประกาศแก่ท่านทั้งหลายทั้งปวงให้ทราบว่า ร้านที่เปิดใหม่โดยใช้นามสมญาฤๅยี่ห้อว่าคันอี๊สุนมุ้ย ดังที่กล่าวแล้วนี้หาใช่เปนห้างหุ้นส่วนอี๊สุนมุ้ยฤๅคันอี๊สุนมุ้ยของข้าพเจ้าไม่ เพื่อกันท่านทั้งหลายที่มีความเกี่ยวข้องกับห้างหุ้นส่วนอี๊สุนมุ้ยฤๅคันอี๊สุนมุ้ยของข้าพเจ้าจะได้ไม่เข้าใจผิดไปว่า ร้านที่เปิดใหม่ดังที่กล่าวแล้วข้างต้นเปนร้านฤๅห้างหุ้นส่วนเดียวกันกับห้างหุ้นส่วนอี๊สุนมุ้ยฤๅคันอี๊สุนมุ้ยของข้าพเจ้า และในเวลานี้ผู้หนึ่งผู้ใดไม่มีอำนาจที่จะใช้นามสมญาฤๅยี่ห้ออี๊สุนมุ้ยฤๅคันอี๊สุนมุ้ยได้เปนอันขาด

แจ้งความมาณวันที่ ๒๒ ตุลาคม พระพุทธศักราช ๒๔๖๔

(ลงนาม) คิดลีที แลกิบบินส์

ทนายขุนราชกิจ พยาบาล แลนายเจ็กอ๊อ

๒๒ ๗ ๖๔ ๒๒ ๗ ๖๔ ๑ ค

จีนโนสยามวารศัพท์

วันศุกร์ ที่ ๑๗ พฤศจิกายน พ.ศ. ๒๔๖๔

แรม ๔ ค่ำเดือน ๑๒ ปีระกา ตรีศก ๑๒๘๓

พระราชบัญญัติ

เกณฑ์พลเมืองอุดหนุนราชการทหาร

พระพุทธศักราช ๒๔๖๔

(ต่อวันที่ ๑๗ เดือนนี้)

เอกสารที่แทนใบรับที่ออกให้แก่คนรับหรือคนหาบหามนั้นต้องแถลงชนิดการงานและเวลาที่ได้ทำการลับให้เจ้าน่าที่ผู้ควบคุมการงานนั้นลงนามกำกับไว้ และแถลงว่ากิจการนั้นๆ ได้สำเร็จบริบูรณ์แล้วด้วย

มาตรา ๔๗ ให้นายอำเภอจ่ายเงินทดแทนหรือมอบใบสำคัญแทนตัวเงินแล้วแต่ทางใดจะสดวก ให้แก่ผู้ที่นำใบรับหรือเอกสารที่กล่าวไว้ในมาตราก่อนนั้นกลับมาส่งคืนเปนสำคัญ และในการนี้พึงสอบสวนจนเปนที่พอใจก่อนว่าผู้นั้นเปนผู้ที่ได้รับใบรับหรือเอกสารนั้นไว้ เพื่อการที่ต้องถูกเกณฑ์และได้จัดส่งสิ่งที่เกณฑ์ให้แก่เจ้าน่าที่ฝ่ายทหารแล้ว และเปนการถูกต้องด้วยตัวบุคคลแน่แล้ว จึงจ่ายหรือมอบให้

ถ้าใช้ใบสำคัญแทนตัวเงินมอบให้แก่ผู้ถูกเกณฑ์ไซร้ ใบสำคัญนั้นจักต้องมีรายละเอียดดังที่ได้ลงไว้ในใบรับหรือเอกสารซึ่งกล่าวมาในมาตราก่อนนั้นด้วย

การที่ได้จ่ายเงินหรือมอบใบสำคัญแทนตัวเงินให้นั้น ให้แถลงลงไว้ในใบรับหรือเอกสารที่ผู้รับเงินนำกลับมาส่งคืนเปนสำคัญนั้นด้วย และให้ผู้รับเงินเซ็นนามและพิมพ์ลายนิ้วมือไว้ท้ายข้อความนั้น

มาตรา ๔๘ หากคนงานคนใดที่ถูกเกณฑ์มาใช้ในราชการทหารหลายวันนั้นร้องขอรับเงิน เจ้าน่าที่ฝ่ายทหารจะจ่ายเงินทดแทนให้แก่คนนั้นเปนระยะรายวันหรือโดยวิธีอื่น เต็มจำนวนหรือแต่ส่วนใดส่วนหนึ่งซึ่งผู้นั้นมีสิทธิ์จะได้รับนั้นก็ได้ แต่ในการนี้ท่านบัญญัติว่า ถ้าเจ้าน่าที่ฝ่ายทหารได้จัดที่พักให้หลับนอนและได้ให้อาหารแก่คนเหล่านั้นด้วยไซร้ ก็ให้หักเงินออกเสียอีก ๑ ใน ๔ ของจำนวนเงินทดแทนที่คิดให้เปนรายวัน

เมื่อได้จ่ายเงินเช่นนี้แล้ว ให้แถลงลงไว้ในใบรับรับหรือเอกสารแทนใบรับที่กล่าวไว้ในมาตรา ๔๖ แล้วมอบให้แก่คนงานในเวลาที่ปล่อยตัวไป ถ้าและเอกสารใดมีข้อความเช่นนี้ ก็ให้นายอำเภอเอาจำนวนที่เจ้าน่าที่ฝ่ายทหารได้จ่ายล่วงน่าไปนั้นหักออกเสียจากจำนวนเงินทั้งหมดอันจะพึงต้องจ่ายให้แก่คนงานนั้น

มาตรา ๔๙ เมื่อนายอำเภอได้จ่ายเงินทดแทนในการเกณฑ์พลเมืองอุดหนุนราชการทหารไปแล้ว เพื่อที่จะได้รับเงินผลักใช้คืน นายอำเภอต้องรวบรวมใบรับที่ผู้ถูกเกณฑ์ได้นำกลับมาส่งคืนเปนสำคัญนั้นส่งไปยังเจ้าน่าที่ฝ่ายทหารผู้บังคับการจังหวัดทหารบก หรือผู้บัญชาการมณฑลทหารบก แล้วแต่ผู้ใดเปนใหญ่ในตำบลนั้นเปนคราวๆ โดยระยะไม่ถี่กว่าเดือนละ ๑ ครั้ง

ให้เจ้าน่าที่ฝ่ายทหารจ่ายเงินผลักใช้ให้แก่นายอำเภอแต่ณเวลาตามใบรับที่มีลายเซ็นนาม และมีพิมพ์ลายนิ้วมือของผู้ถูกเกณฑ์แสดงว่าผู้นั้นได้รับเงินไปจากนายอำเภอแล้ว และผู้ที่รับเงินนั้นเปนผู้ที่ถูกเกณฑ์โดยถูกต้องแท้จริง

มาตรา ๕๐ การคำนวณเงินทดแทนที่เจ้าน่าที่ฝ่ายทหารจักต้องจ่ายนั้น ให้กระทำแต่โดยข้อบังคับต่อไปนี้เท่านั้น

(๑) ค่าเช่าที่สำหรับการพักรวมในบ้านหรือค่าเช่าเคหะสถานตามที่กล่าวไว้ในมาตรา ๗ หมายเลข (๑) และ (๒) นั้น ให้เจ้าน่าที่ที่ปกครองท้องถิ่นผู้ออกหมายเกณฑ์นั้นเปนผู้กำหนดตามอัตราค่าเช่าบ้านหรือสังหริมทรัพย์อย่างอื่นในท้องถิ่นนั้น

(๒) เงินทดแทนสำหรับเสบียงอาหารหรือถ่านและเชื้อเพลิงอย่างอื่นตามที่กล่าวไว้ในมาตรา ๗ หมายเลข (๓) และ (๔) นั้น ให้กำหนดตามราคาปานกลางที่ซื้อขายกันอยู่ในท้องถิ่นนั้น แต่พึงเข้าใจว่าของที่มีสภาพอันอาจสูญสิ้นไปด้วยการใช้นั้นพึงคำนวณโดยราคาซื้อ ไม่ใช่โดยราคาเช่า

(๓) ค่าเช่าตัวว์พาหะนะหรือยานพาหะนะตามที่กล่าวไว้ในมาตรา ๗ หมายเลข (๕) และ (๖) นั้น ให้กำหนดตามอัตราธรรมดาที่เจ้าน่าที่ปกครองท้องถิ่นได้เคยจ่ายในเวลาที่เกณฑ์มาใช้การในจังหวัดนั้นๆ ตามความในพระราชบัญญัติลักษณะเกณฑ์ทัพ โดยไม่คิดถึงราคาที่เพิ่มขึ้นชั่วคราว เช่นเนื่องจากมีงานนักขัตฤกษ์ฯลฯ ในท้องถิ่นนั้นเปนต้น

(๔) สินจ้างสำหรับคนขับหรือคนอื่นๆ ตามที่กล่าวไว้ในมาตรา ๗ หมายเลข (๗) และ (๘) นั้น ให้กำหนดตามอัตราธรรมดาเช่นเดียวกันกับที่กล่าวไว้ในข้อก่อน

แต่ค่าเช่าเรือหรือยานพาหะนะอย่างใดๆ ที่เดินบนรางนั้น อาจกำหนดให้ตามอัตราที่กระทรวงกระลาโหมได้กำหนดไว้ หรือจะได้กำหนดต่อไป

มาตรา ๕๑ ถ้าการเกณฑ์คราวใดเปนการที่ต้องนำส่งตัวว์หรือสิ่งของจากจังหวัดหนึ่งไปมอบให้แก่เจ้าน่าที่ฝ่ายทหารในท้องที่จังหวัดอื่นอีกจังหวัดหนึ่ง และถ้าการนี้เปนไปโดยความเรียกร้องของเจ้าน่าที่ฝ่ายทหารเจาะจงรีบแจ้งว่าให้ส่งข้ามจังหวัดฉะนี้ไซร้ ท่านว่าผู้ถูกเกณฑ์มีสิทธิ์จะได้รับผลักใช้เงินที่ต้องออกปันค่าใช้จ่ายสำหรับการส่งตัวว์หรือสิ่งของนั้นๆ เท่าที่เขาได้เสียไปจริง

ถ้าเจ้าน่าที่ปกครองท้องถิ่นได้เปนผู้จ่ายเงินค่าใช้จ่ายสำหรับการนำส่งของดังที่ได้กล่าวในวรรคก่อนนั้น เพราะเหตุใดๆ ก็ให้จ่ายเงินผลักใช้ให้แก่เจ้าน่าที่ปกครองท้องถิ่นนั้น

มาตรา ๕๒ ถ้าผู้ถูกเกณฑ์จะร้องขอเงินทดแทนที่นายอำเภอกำหนดจะให้นั้นไม่เพียงพอ ก็ต้องเรียกร้องโดยทันทีที่กล่าวคือในขณะที่คนยื่นใบรับหรือเอกสารต่อนายอำเภอเพื่อรับเงินทดแทนนั้น

ถ้าไม่สามารถจะตกลงกันเพราะนายอำเภอเห็นว่าตนไม่มีสิทธิ์จะอนุญาตให้ตามจำนวนที่เรียกร้อง ก็อย่าจ่ายเงินให้ แต่ให้นายอำเภอส่งบรรทึกคำเรียกร้องนั้นไปยังเจ้าน่าที่ผู้บังคับการจังหวัดทหารบกหรือผู้บัญชาการมณฑลทหารบก เพื่อได้ตรวจพิจารณาคำร้องและแจ้งให้ทราบภายใน ๑๐ วัน ว่ากำหนดจำนวนเงินทดแทนนั้นจักให้คงไว้หรือเปลี่ยนแปลงให้ใหม่ประการใด

ถ้าผู้ถูกเกณฑ์ไม่พอใจในจำนวนเงินทดแทนที่กำหนดมาเปนชั้นที่สุดนั้น อาจนำคดีไปฟ้องร้องยังศาลในจังหวัดนั้นภายในกำหนด ๑ เดือน นับแต่วันที่ได้รับคำแจ้งความ และให้ศาลพิจารณาพิพากษาคดีนั้นเหมือนอย่างคดีมโนสาเร่ ตามพระราชบัญญัติวิธีพิจารณาความแพ่ง ถ้ามิได้ฟ้องร้องภายใน ๑ เดือน ท่านให้ถือว่าผู้ถูกเกณฑ์ยอมรับเงินทดแทนตามจำนวนที่เจ้าน่าที่ได้กำหนดให้นั้น และให้จ่ายไปตามจำนวนนั้น

มาตรา ๕๓ เจ้าน่าที่ฝ่ายทหารต้องรับผิดชอบใช้ค่าเสียหายสำหรับการเสียหายที่เกิดขึ้นในเวลาพักรวมในบ้านหรือในเรือนกับทั้งค่าเสียหายสำหรับการเสียหายที่เกิดขึ้นแก่ตัวว์หรือสิ่งของที่เกณฑ์มานั้นในระหว่างเวลาที่ใช้การ

มาตรา ๕๔ ถ้ารถไฟ รถราง เรือ รถรับส่งคนโดยสาร หรือยานพาหะนะอย่างอื่นที่ทำการรับคนโดยสารเปนการประจำหรือโดยกำหนดเวลานั้นต้องเหนื่อยรั้งเนิ่นช้าไปด้วยการเกณฑ์สำหรับราชการทหารไซร้ ให้ใช้เงินทดแทนให้ไม่เกิน ๑ ใน ๑๐ ของเงินค่าโดยสารที่จักพึงได้รับเมื่อบรรทุกคนโดยสารเต็มอัตรานั้น

มาตรา ๕๕ ถ้าพลเมืองคนใดปรารถนาจะร้องขอเงินค่าเสียหายก็ให้ยื่นคำร้องต่อเจ้าน่าที่ฝ่ายทหารผู้มีอำนาจในขณะที่เจ้าน่าที่ฝ่ายทหารออกจากสถานที่หรือขณะที่ส่งคืนตัวว์หรือสิ่งของนั้น หรือยื่นต่อเจ้าน่าที่ปกครองท้องถิ่นไม่ช้ากว่า ๑๐ วันภายหลังที่กองทหารได้จากไป หรือได้ส่งคืนตัวว์หรือสิ่งของ

ในการเช่นนี้ทุกราย ให้เจ้าน่าที่ผู้รับคำร้องสอบสวนเท่าที่สุดที่จะทำได้ให้กระหนักแน่ว่าการเสียหายได้มีจริงเพียงใดแล้วทำรายงานขึ้นเปนลายลักษณอักษร

(มีต่อ)

จะให้เช่า

ตึกซึ่งได้สร้างขึ้นใหม่ใกล้กับถนนพระโขนงศรี มีสนามเต็นนิส และโรงรถยนตร์พร้อม จะเช่าเฉพาะตึกฤๅทั้งเครื่องแต่งบ้านด้วยก็ได้

เชิญถาม ร. โรงพิมพ์จีนโน ฯ

๑. ๒๕.-๔.- ๖๔

ทำได้เหมือนนอก

ถ้าท่านต้องการขวดใส่ยาขนาดต่าง ๆ หรือขวดเครื่องแก้วชนิดต่าง ๆ เชิญมาที่ร้านเจ้า ด้วยร้านเจ้ามีเครื่องที่จะทำตั้งจากนอก และร้านเจ้าจะคิดราคาถูกกว่าของนอก แต่ท่านจะได้ของดีเหมือนสมทำมาจากนอก หรือจะมีจดหมายมายังร้านเจ้า โรงทำเครื่องแก้วยี่ห้อช่างหลี ตำบลถนนเจริญกรุงตอนปากตรอกกาลันตัน เบอร์เลข ๓๓ ร้านเจ้าจะรับทำให้ได้ตามความประสงค์

๑. ๑๒. ๗. ๖๔ ๑. ป.

แจ้งความ

ยาวนาน วิเศษ ของ หมอมอร์ส

Dr. Morse's Indian Root Pills

คำอธิบายเรื่องท้องผูกเป็นพรรดึก

การที่ท้องผูกเป็นพรรดึกนั้น เป็นรากเง่าแห่งความเจ็บไข้สำหรับบุรุษและสตรี ซึ่งถ้าจับเป็นเข้าแล้วใน ๑๐ ส่วนจักต้องบังเกิดความเจ็บไข้ถึง ๙ ส่วน เมื่อเป็นเช่นนั้น อาการแห่งอวัยวะส่วนอื่นก็ทรุดโทรมลง และอาหารนี้เมื่อเข้าจับโลหิตแล้ว ก็จะเยี่ยลอนซาบซึมไปทั่วส่วนสรรพางค์กาย กระทำให้เกิดอาการปวดศีรษะ เกิดความพิการภายใน นอนไม่หลับ หัวใจพลุกพล่าน, เบื่ออาหาร, ธาตุภายในอ่อน และเกิดปวดเมื่อยตามเส้นประสาท เป็นอาทรณโรคภายในต่าง ๆ และถ้าปล่อยให้เป็นอยู่แล้ว จะทำให้ปวดท้องและปวดข้อท้องที่ขับน้ำบ่อยด้วย

เพื่อที่จะรักษาความสำราญแห่งร่างกายนั้น จำเป็นจะต้องทำให้อวัยวะภายในเป็นปรกติ คือมีการชำระล้างทุก ๆ ๒๐ ชั่วโมง ข้อนี้เป็นเหตุผลอย่างหนึ่งซึ่งมักคิดไม่ถึง แต่สตรีและเด็กมักจะต้องรับผลนี้มากที่สุด ธรรมชาติจึงต้องการความช่วยเหลือเสียในเบื้องต้น ความป่วยไข้จึงจะบรรเทาลง และเป็นธรรมดาที่ผู้เป็นมารดาจะต้องระวังป้องกันความสำราญศุขของบุตรตามสมควร

ยาบำบัดโรคอันมีคุณประโยชน์สำหรับครอบครัวแท้นั้น ก็คือยาชื่อ "อินเดียนรูทปิลส์" ของหมอมอร์ส อันมีชื่อเสียงเกียรติคุณกว้างขวาง สามารถบำบัดโรคใด ๆ ได้ตามความปรารถนา และเพื่อป้องกันอาการที่ท้องผูกเป็นพรรดึกดังกล่าวแล้ว ควรรับประทานยานี้ตั้งแต่เม็ด ๑ ถึง ๔ เม็ดทุก ๆ วัน จนกว่าอาการแห่งอวัยวะภายในจะมีความศุขเป็นปรกติ

การทำให้อาหารย่อย

เป็นการเคล้าอาหารรวมกัน และเป็นวิธีอย่าง ๑ สำหรับบำรุงร่างกาย

อาหารที่เราบริโภคเข้าไปนั้น ไม่ใช่เป็นเครื่องบำรุงร่างกายโดยตรง แต่การทำให้อาหารย่อยและอาหารเคล้ารวมกัน ย่อมเป็นวิธีบำรุงร่างกายให้เป็นปรกติศุข เมื่อท้องและอวัยวะส่วนอื่นมีอาการแปรปรวน และอาหารที่รับประทานก็ไม่ย่อยตามสมควรแล้ว จะเป็นเหตุทำให้ร่างกายทรุดโทรม ปราศจากกำลัง และมีอาการผิดปรกติ แต่การที่อาหารที่รับประทานไม่ใคร่ย่อย ก็เกิดจากการปรุงไม่ดี หรือรับประทานเมื่อกำลังเหนื่อยเพลียด้วยอากาศร้อน สิ่งที่จะทำจัดเหตุทั้งนี้ได้ และเพื่อความสำราญแห่งร่างกายก็มีอยู่แล้วคือ ยาอินเดียนรูทปิลส์ของหมอมอร์ส ซึ่งจะช่วยทำให้อวัยวะหรือท้อง หรืออาการแปรปรวนอย่างอื่นในร่างกายของท่านกลับสมบรณ์เป็นปรกติโดยปราศจากโรคาพยาธิเบียดเบียน

ห้างเกรี่ทอิสเทินดิสเปนซารี่

เฉเย่นค์แห่งกรุงสยามคือ

ห้างกวางยิงเชียง

เลขที่ ๑๐๖ ถนนเยาวราช

จังหวัดพระนคร

จดหมาย

ตำบลบางขุง จังหวัดนครปฐม

วันที่ ๑ กรกฎาคม พระพุทธศักราช ๒๔๖๔

ถึงห้างวิริยะพานิช ทราบ

ด้วยเมื่อปลายเดือนเมษายน พ.ศ. ๒๔๖๔ ผมได้ซื้อยาแก้ไอของท่านมาไว้ ๒ ขวด ได้รับประทานยังไม่ทันหมดถึง ๑ ขวดก็หายไอ แต่ผมเป็นโรคไอมาหลายเดือนเศษ

เพราะฉนั้นผมจึงมีจดหมายมาชมเชยว่ายาแก้ไอของท่านดีจริง ๆ แก้ได้อย่างชงัด ขอให้ท่านเจ้าของยาเจริญศุขพิณไยยิ่ง ๆ

โดยความนับถือ

นายเบี้ยม สุจริต

ห้างวิริยะพานิช โทรศัพท์ ๗๗๖

สถานที่ขายใบชาอันมีชื่อเสียง

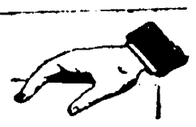

ร้านขายใบชาอย่างดียี่ห้อเจียมจ้วนพ้อ เลขที่ ๗๐๑ ที่ในร้านมีกระดานป้ายตราเสือและสิงห์โตเป็นสำคัญ ตั้งอยู่เคียงกันกับโรงพิมพ์บำรุงนุกูลกิจ ถนนบำรุงเมืองจังหวัดพระนคร ใดสั่งใบชาอย่างดีรสชาติวิเศษเข้ามาใหม่เสมอมิได้ขาดมือเลย เพื่อเจ้าจำนำจะได้ไม่เสียเวลาคอยชาที่เคยรับประทานชาอย่างดีชั่งละ ๑๒ บาท และ ๒๐ บาทนั้นหมดเสียแล้ว คงมีแต่อย่างชั่งละ ๑๐ บาท ๑๒ บาท และ ๗ บาท แต่ถ้าชาอย่างดีที่กล่าวข้างบนนี้ตกเข้ามาเมื่อใดจะแจ้งความให้ท่านทั้งหลายทราบโดยเร็ว แต่ผู้ใดซื้อชาอย่างห่อละ ๒๕ สตางค์จะไม่ได้แถมเหมือนที่เคยกระทำมาแล้ว ร้านนี้ยินดีขอเชิญท่านทั้งหลายซื้อชาไปทดลองรับประทานดูเสียว่าคงคิดใจ ถึงจะซื้อไปถวายพระ หรือเป็นของกำนัลใครท่านก็อย่ากลัวว่าจะไม่ได้ชาดีร้านนี้ เต็มใจจะรับรองท่านทุกเมื่อโปรดเอาชม "ถ้าจะกั่วเล็กชั่งละ ๔๐ บาท และชั่งละ ๓๒ บาท ๒๔ บาท ๒๐ บาท"

ยี่ห้อเจียมจ้วนพ้อ

๑. ๑๗. ๒. ๖๔ ๑. ป

กล่องเล็ก สำหรับ สุภาพบุรุษใช้

กล่องใหญ่ สำหรับ สุภาพ สตรี ที่เอาไว้ผมยาวใช้

ยาเส้น ชี่กราก

จดหมาย บ้านริมคลอง ตลาด ลม เด็จฯ จังหวัดธนบุรี

วันที่ ๒๐ สิงหาคม พระพุทธศักราช ๒๔๖๔

ข้าพเจ้าผู้นามข้างท้ายหนังสือนี้ ขอแจ้งความมายังท่านผู้เจ้าของยาร้านวิริยะพานิช ซึ่งตั้งอยู่มุมถนนใหญ่ริมทางรถรางประตูสามยอด

ด้วยข้าพเจ้าได้รับประทานยาโสมกลั่นของท่านเพียง ๒ ขวดเท่านั้น ก็รู้สึกได้ว่าอาการที่ข้าพเจ้าเคยไม่สบายนอนไม่ใคร่หลับปรกติ และรับประทานอาหารไม่ใคร่มาก ทั้งได้เป็นลมวิงเวียน และเป็นลมจุกคอแน่นเสียดชายโครงปรกติอ่อนเพลียใจเวลาคลับจากทำการเป็นต้น อาการเหล่านี้ค่อยหายไปในระหว่างเดือนเศษเท่านั้น นับว่ายาโสมกลั่นเป็นยาดีวิเศษแก้โรคและอาการดังกล่าวนี้ได้จริงจะหายานานใดที่จะเปรียบเสมอเหมือนไม่ได้ เพราะข้าพเจ้าได้รู้ลองยาขวดยาผงยาหม้อมาโดยมากแล้ว เพราะฉนั้นจึงขอขอบคุณยาของท่านที่กระทำให้ข้าพเจ้าได้รับความศรีสบายมาจนทุกวันนี้ และข้าพเจ้าก็จะพยายามรับประทานยาโสมกลั่นของท่านนี้ตลอดไป ทั้งข้าพเจ้ายังได้แนะนำตามญาติพวกพ้องมิตรสหายให้รับประทานก็พากันนิยมเห็นคุณมาแล้วด้วย ทั้งหวังว่าผู้อื่นที่ได้เคยรับประทานยาโสมกลั่นของท่านมานานแล้ว ก็คงจะมีความยินดีพอใจเช่นข้าพเจ้าเช่นกัน ซึ่งความศักดิ์สิทธิ์ และอานิสงษ์ของยานี้ขอจงบันดาลให้อบรมความศรีสำราญเจริญยิ่งแก่ผู้เจ้าของยานี้ตลอดไปชั่วกาลนานนั้นเทอญ

รองอำมาตย์โท หลวงกิจวิจารณ์

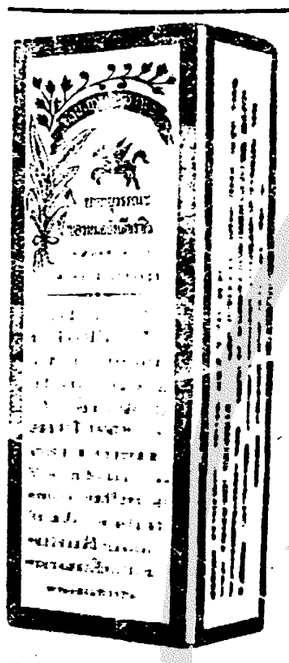

ยาอายุวรรณ อย่างประเสริฐ

กินแก้โรคที่เกี่ยวกับเลือด ลมได้อย่างดี

หญิงที่ฤดูไม่งาม ถ้ากินแล้วอาจให้ระดูมาตามกำหนด มีขายที่ห้างขายยาเฮาะเหลี่ยงน่าโรงหนังนากร สามแยก ราคาขวดละ ๒๐ บาท ๕๐ สตางค์ หรือโหลละ ๒๔ บาท

แจ้งความ

ยาตองเอ๊ หนึ่งเอ็งยกต่อง

(ห้างไทยวัฒนาพาณิชย์ ถนนราชวงศ์ เป็นเอเย่นต์)

ยาตองเอ๊นี้ได้มีชื่อเสียงอุไรมาช้านานแล้ว ประกอบด้วยเครื่องอาหารสรรพคุณบำรุงโลหิตแลบำบัดโรคทั้งหลายมากกว่ามาก จึงได้รับความชมเชยจากผู้ที่เคยใช้ตามหัวเมืองท่าค้าขายต่าง ๆ แลผู้ว่าราชการจังหวัดเอ๊หนึ่งก็ได้ให้หนังสือยกย่องทั่วอดประกาศห้ามมิให้ใครทำปลอม ทั้งท่านหมอซีไวคันนายแพทย์ใหญ่แห่งโรงพยาบาลของกองสุขาจังหวัดเอ๊หนึ่งได้เอายาตวงนี้ปรกวดโดยวิธีแยกธาตุ แล้วให้หนังสือสำคัญไว้เป็นหลักฐาน มีใจความดังข้าพเจ้าจะได้คัดมาแสดงเรียบร้อย

สุราที่ดองยานี้ เป็นสุราเกาเหลียงอย่างแท้ที่สั่งมาจากเมืองจีน มิได้มีเหล้ากลั่นของเกาะไต้หวันเจือปนเลย ส่วนเครื่องยาต่าง ๆ ก็ล้วนเป็นสิ่งที่บำรุงโลหิต อาจทำให้มันสมองชุ่มชื่น กระเพาะอาหารมีกำลังแรงแรง สามารถบำบัดโรคที่มีอาการเมื่อยขบอ่อนเพลียไม่อยากรับประทานอาหารเป็นต้น ฯลฯ

มีขายตามร้านขายย่อย ขอเชิญท่านสุภาพบุรุษและสุภาพสตรีลองใช้ดูก็จะเห็นคุณของยานี้โดยแท้

๑ ๑๗-๙-๖๔

ห้างมาโกโนจี บราเทอร์. ลิมิตเต็ด

(*Messrs. Maconochie Bros, Ltd London*)

กรุงลอนดอนประเทศอังกฤษ

ได้ตั้งให้

ห้าง บี. กริสมาส แอนกำปะนี. ลิมิเตด

ถนนราชวงศ์ กรุงเทพฯ

เป็นเอเย่นต์ในกรุงสยาม สำหรับจำหน่ายเครื่องกระป๋อง และที่บรรจุขวด เช่น แยมส์, ปลากระป๋อง, เนื้อกระป๋อง, ผักดอง, [illegible]กระป๋อง, เครื่องกระป๋องสำหรับทหาร, น้ำขอด, น้ำส้ม ฯลฯ สิ่งเหล่านี้จะตกเข้ามาในเร็ววันนี้ ขอเชิญไปตรวจดูตัวอย่างที่ห้าง บี. กริสมาส ตำบลถนนราชวงศ์ จังหวัดพระนคร

๑. ๕/๙/๖๐ ๑ ป

แจ้งความ ขายยาอดฝิ่น

ด้วยยาอดฝิ่นขนานนี้ ข้าพเจ้าเป็นเอเย่นต์ตั้งจากบริษัทได้ขายเมืองเชียงใหม่ได้ทดลองดูแล้วว่ายาขนานนี้มิได้มีมอร์ฟีย์ปนอยู่เลย ในเวลานี้มีผู้นิยมใช้มาก เพราะอดฝิ่นได้อย่างรวดเร็วและหายราวกับเดี๋ยว ตราบเท่าเวลาที่เดินเชียงใหม่ราคาถูกแล้ว จึงได้ขายยาขนานนี้ให้ถูกที่สุด ถ้าผู้ที่สูบฝิ่นพักวันละหนึ่งสลึง รับประทานยานี้ประมาณราว ๕๐ ห่อเท่านั้น ก็อาจจะหายขาดได้ภายใน ๑๐ วัน และยาขนานนี้ข้าพเจ้าจะสั่งเสมอมิให้ขาดคราวได้ เพราะฉนั้นเป็นโอกาศอันดีของท่านผู้ที่อยากจะอดฝิ่น ควรรีบขอไปอดเสียเพราะราคาถูกกว่ายาฝิ่น

ห้าง ยองฮั่วเซียง

เลขที่ ๖๗๗๓ ถนนสำเพ็งตอนตลาดเก่า

จังหวัดพระนคร

ไทรศัพท์ เบอร์ที่ ๗๔๖๒

๑ ๒๗/๖/๖๒

แจ้งความ

ขายพิมเสนอย่างดี

พิมเสนอย่างดีมีขายที่ร้านเซ่งฮองเยี่ยง ปากตรอกอดเรียนตลอดโดยราคาย่อมเยาว์ ถ้าท่านผู้ใดต้องการควรรีบซื้อไว้ไม่ช้าจะหมดเสีย

๑. ๒๒/๗/๖๓

บริษัท ฟาร์อีสเติร์น อินชัวรันส์ จ. ส. ช.

ได้จดทะเบียนเป็นบริษัทอังกฤษ ณ [illegible] ลงสุขุมเขตนาอังกฤษแล้ว แลเป็นเจ้าของรับประกันไฟแห่งกรุงสยาม [illegible] ตำลึง (เงินเรียงใช้)

สถานที่ทำการใหญ่ตั้งอยู่ที่เมืองเชียงใช้

สาขาและเอเย่นต์ต่าง ๆ : กรุงเทพฯ, [illegible], [illegible], ฮ่องกง, ฮ่อง, ฟูเจา, ฮ่านอย, ฮาร์บิน, มาลายา, นิวจวาง, ไซ่ง่อน, สงคโปร์, เทียนสิน, ซินเดา

กับเป็นเอเย่นต์รับประกันการเดินเรือ ๑๑๒ แห่ง สำหรับเดินเรือในท่าเรือที่สำคัญต่าง ๆ

กิจการ: รับประกันเพลิง, ทางเรือ, และรถยนตร์ โดยราคาย่อมเยาว์

วิ. กรีฟ. แอนกำปะนี

เลขที่ ๖๙ ถนนเจริญกรุง (ริมมุมถนนสี่พระยา)

เอเย่นต์ในกรุงเทพฯ

หัวน้ำมันดอกไม้ในประเทศร้อนแห่งทวีปอาเซีย

เช่น สารภี, พิกุล, ชัมนาท, ลำเจียก, บุหงา, รองผึ้ง, กุหลาบมอญ, อบเชย, มะลิแท้, (ไม่ใช่พุทชาดคือยัสมิน) เหล่านี้ในประเทศหนาวไม่มีเลย เพราะเป็นไม้ชอบอากาศร้อน สำหรับประเทศสยามในเวลานี้ก็มีแต่ที่ประดิษฐ์สุคนธาแห่งเดียวเท่านั้น ที่อื่นยังไม่เห็นมีใครกลั่นได้น้ำมันที่กล่าวนี้ รับประกันได้ว่าหอมเหมือนดอกไม้สด ถ้าไม่จริงเหมือนอย่างว่า ขอให้งูเขียวกัดให้แมลงน้อยภูเขาทองขอให้กวางกินเสือ ขอให้แมวกินช้างเถิด

ห้าง ประดิษฐ์สุคนธา

สี่แยกวัดดึก กรุงเทพฯ

รถฟอด ยุนิเวอร์เซิล

ลดราคา! ลดราคา!!

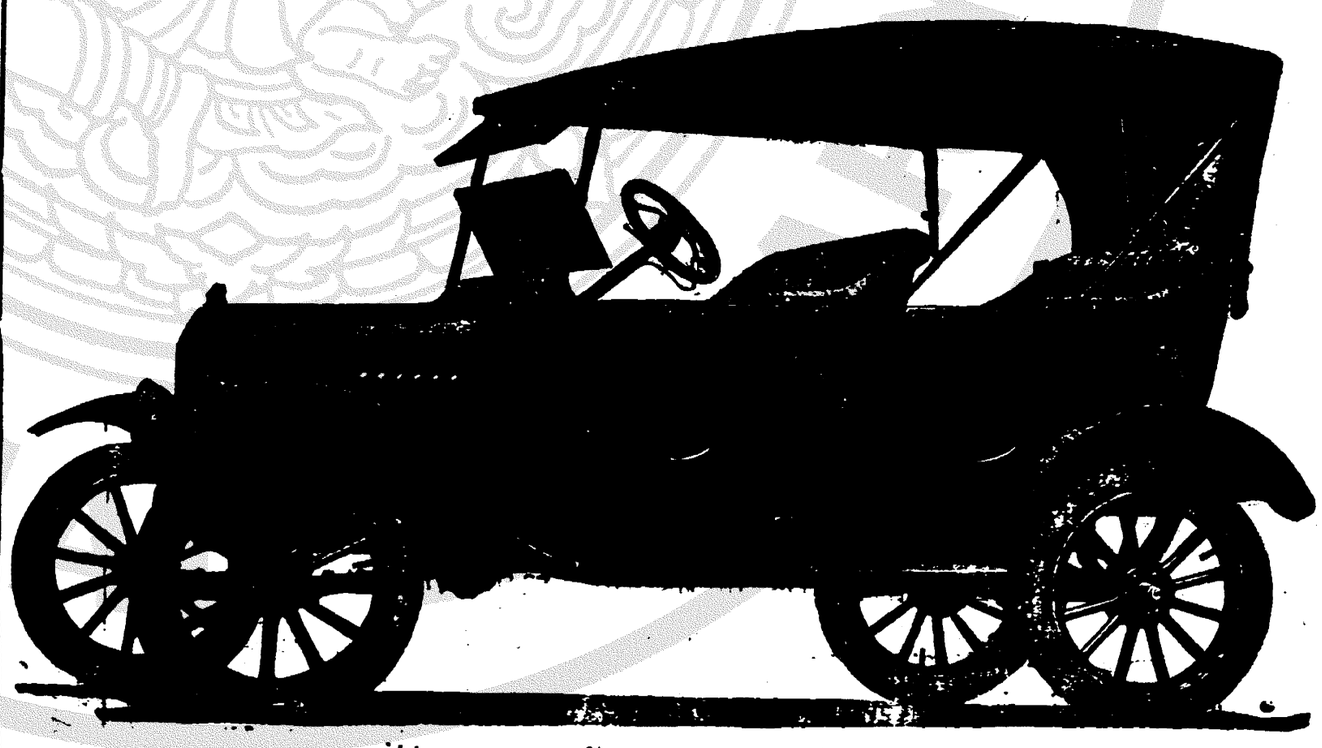

รถมีดสี่นั่งดังภาพข้างบนนี้	ราคา	๒๐๕๐ บาท
เพิ่มค่าเครื่องสตาดด้วยไฟฟ้าอีก	,,	๒๗๕ ,,
รถบรรทุกหนัก ๑ ตัน	,,	๒๑๐๐ ,,
รถสำหรับเที่ยว	,,	๑๗๐๐ ,,
รถสี่ตันพร้อมด้วยเครื่องสตาด	,,	๑๕๕๐ ,,
รถคูปพร้อมด้วยสตาด	,,	๑๑๕๐ ,,

รถทุกชนิดดังข้างบนนี้ จะซื้อได้จากเอเย่นต์ผู้เดียวในกรุงสยาม คือ

บริษัทอู่รถยนตร์บางกอกดือก จ, ส, ช,

แก้วันเรื่องข่าวหนังสือพิมพ์จีน

มีหนังสือพิมพ์จีนที่ออกในซัวเถาบางฉบับ ได้องข่าวถึงเรื่องจะเสด็จพระราชดำเนินประพาสมณฑลนครราชสีมาในเร็วๆนี้นั้น ผู้แทนของเราได้เคยเรียนถามท่านข้าราชการชั้นผู้ใหญ่ผู้ๆ แล้ว เราได้คัดข่าวในหนังสือพิมพ์นั้นส่งไปให้เจ้าของเดิมที่เมืองซัวเถา และขอให้เราลงแก้ข่าวนั้นเสีย เพราะเหตุฉนี้ในวันนี้มีเจ้าพนักงานผู้ใหญ่ในบางกระทรวงได้โทรศัพท์มาถามเราถึงข่าวเรื่องนั้นและว่าจะขอยืมหนังสือพิมพ์ฉบับนั้นไปดู เราจึงไม่สามารถจะให้ไปได้ เพราะเหตุที่เราคัดข่าวนั้นออกเสียดังกล่าวมาแล้ว และท่านเจ้าพนักงานผู้ใหญ่คนนั้นถามมาว่า หนังสือพิมพ์ฉบับนั้นรึอใดและลงวันใด ในขณะที่พูดโทรศัพท์นั้นเราไหล่ไปจำถึงข่าวอีกเรื่อง จึงได้ตอบไปว่าเปนหนังสือพิมพ์ฉบับวันที่ ๑๐ เดือนก่อน ครั้นภายหลังมาตรวจเข้าจึงทราบว่าผิด ที่จริงต้องเปนหนังสือพิมพ์ซัวเถาฉบับวันที่ ๔ เดือนนี้ ครั้นเมื่อเราต่อโทรศัพท์จะพูดไปนัดการที่รับสายในกระทรวงนั้นตอบมาว่าเจ้าพนักงานผู้นั้นยังไม่มาทำงาน เราเกรงว่าจะเปนการคลาดเคลื่อนไปจึงขอบอกมาให้ทราบในที่นี้

จะให้รางวัล

คณะพ่อค้านครราชสีมาขอแจ้งความให้ทราบว่า เมื่อวันที่ ๒๙ เดือนกันยายน ร้านค้าขายยี่ห้อเปงโหได้ฝากสินค้าไปให้ยี่ห้อเอี่ยมสุน ในนั้นมีแพรต่วน ๑๕ ไม้ผ้าบั้น ๒๐ ไม้ ขณะที่ขนเข้ารถตู้ได้มีผู้รู้เห็นอยู่พร้อมและเมื่อคราวที่จะเปิดตู้ได้ตรวจดูตราเครื่องหมายก็ดีบริบูรณ์ แต่ครั้นขนออกมาแพรต่วนกับผ้าบั้นสองรายได้หายไปหมด ครั้นเมื่อวันที่ ๑๐ เดือนตุลาคม ร้านค้าขายยี่ห้อได้ลี่สวดได้ฝากสินค้าให้ยี่ห้อไฉ่ฮะคือ ชนิดผ้าตราสิงห์เจ็ดศอก ๑๐ กุลีด้วยกันมัดเปนห่อหนึ่งโดยเหตุที่มีน้ำหนักมาก ทองจุ๊ของยี่ห้อไฉ่ฮะจึงตกลงกับคนใช้ของยี่ห้อเอี่ยมสุน ฝากรถตู้ของยี่ห้อเอี่ยมสุนทั้งมีพ่อค้าแขกได้ฝากผ้าชนิด ๗ ศอกตรามือ ๕ กุลีไปให้ยี่ห้อเอี่ยมสุนด้วย ครั้นเมื่อรถตู้ถึงโคราชได้ตรวจดูตราผนึกและกุญแจประตูก็ดีอยู่พร้อม แต่ผ้าที่กล่าวของยี่ห้อสองรายนี้ได้หายไปสิ้น ทั้งแพรสลัมของยี่ห้อเอี่ยมสุนยังหายไปอีก ๑๐ ไม้ด้วย ไม่ทราบว่าผู้ร้ายมันได้กระทำโจรกรรมโดยวิธีใด เรื่องนี้เจ้าทุกข์ได้แจ้งความไว้ต่อเจ้าน่าที่แล้ว ถ้าท่านผู้หนึ่งผู้ใดทราบเบาะแสของอ้ายผู้ร้ายและนำความมาแจ้งให้ข้าพเจ้าทราบแล้ว ข้าพเจ้ามีความยินดีจะให้เงิน ๒๐๐ บาท รางวัลแก่ท่าน

คณะพ่อค้าจีนนครราชสีมา
ยี่ห้อจินเซียง กงเกีก

โดยได้รับพระบรมราชานุญาต

ห้างแอล. ยี. ริกันตี และบริษัท

ช่างทองหลวง

ตำบลสี่ยักพระยาศรี พระนคร

นาฬิกาข้อมือ, พก, หรือนาฬิกาแขวน, ตั้ง, เดินเที่ยงที่สุด มีแห่งเดียวเท่านั้น

ข้าพเจ้ามีของนาฬิกาต่างๆ ยาเดี่ยวมจกที่สุด ในกรุงสยาม คือ

นาฬิกาข้อมือต่างๆ สำหรับท่านสุภาพบุรุษ แลท่านสุภาพสตรี รอเชิญท่านชมที่ห้างข้าพเจ้า

ไทรศัพท์ ๗๐๕

พวงมาลัยถือท้ายเรือ

มีหลายอย่างหลายชนิดตกมาเข้ามาถึงแล้ว ทำจากอเมริกันสวยงามที่สุด แรงแรงแข็งทนตามาก ราคาก็ไม่แพงกว่าที่อื่น พวงมาลัยยี่ห้อ (วิลครอดลิดเดิ้นเดิ้น) ท่านจะใช้เรือแรงหรือเรือชนิดรี เรือใช้ในธุระการงานทั้งนั้นได้ทั้งนั้น

มีรายที่พัศ อุษะมะขนด์ บริษัท
ปากคลองตลาด ไทรศัพท์ ๔๗๗

จงสังเกตเครื่องหมายร้างบนนี้เปนสำคัญ

ห้างนี้มีเชื้อทำเหล้าบรั่นดี แลเหล้าวิสกี้อย่างดี

โรงหนังพัฒนาการ แลโรงหนังฮองกง

โปรแกรมสำหรับคืนวันเสาร์ที่ ๑๙ ถึงคืนวันอังคาร ที่ ๒๒ พฤศจิกายน

ตอน ๑—๒	ชนุผดาญ	๕ ม้วน
ตอน ๕—๗	ผู้พยาบาท	รวม ๔ ม้วน
๗ ม้วนต่อ	ไม่เดินผิดทาง	๗ ม้วนต่อ
๒ ม้วนต่อ	ดอกเซนจูรี่	๒ ม้วนต่อ ฉายที่พัฒนาการ
๑ ม้วน	ดอกสตาร์	๑ ม้วนต่อฉายที่ฮองกง

บ่ายวันอาทิตย์ฉายหนังตามโปรแกรมนี้ทั้งสองโรง

ในโปรแกรมนี้โรงหนังพัฒนาการได้บรรจุหนังถึง ๑๙ ม้วน จะลงมือฉายแต่ ๗.๓๐ ถ.ท.

โรงหนังสิงคโปร์ แลโรงหนังสาธร

โปรแกรมสำหรับคืนวันศุกร์ที่ ๑๙ ถึงคืนวันอาทิตย์ที่ ๒๐ พฤศจิกายน

ตอน ๑—๔	สมบัติร้าย	รวม ๕ ม้วน
ตอน ๕—๖	เงาคำราม	รวม ๔ ม้วน
ตอน ๑๗—๑๙	นางพญามณี (จบ)	รวม ๔ ม้วน
๕ ม้วนต่อ	การวิวาห์ของมิเรล	๕ ม้วนต่อ

บ่ายวันอาทิตย์ฉายหนังตามโปรแกรมนี้ทั้งสองโรง

บ่ายวันเสาร์ฉายโรงหนังสิงคโปร์ตามโปรแกรมนี้

ในโปรแกรมนี้ที่โรงหนังสิงคโปร์ได้บรรจุหนังถึง ๑๙ ม้วน ลงมือฉายแต่ ๗.๓๐ ถ.ท.

หมายเหตุ แลมีดกรจำอวดแสดงเปนพิเศษ รวม ๓ คืน วิธีที่จะแสดงเปลี่ยนใหม่ทั้งหมด ไม่เหมือนกับที่เคยเล่นมาแล้ว

ค่าดู ๑๕ สตางค์ โรงหนังบางลำภู

โปรแกรมสำหรับคืนวันศุกร์ที่ ๑๙ ถึงคืนวันอาทิตย์ที่ ๒๐ พฤศจิกายน

ตอน ๑—๖	สมบัติร้าย	๕ ม้วนต่อ
ตอน ๑๕—๑๖	นางพญามณี	รวม ๔ ม้วน
๕ ม้วนต่อ	แหวนสำคัญ	๕ ม้วนต่อ
๒ ม้วนต่อ	ความเสียใจ	๒ ม้วนต่อ

บ่ายวันอาทิตย์ฉายหนังตามโปรแกรมนี้

ในโปรแกรมนี้ได้บรรจุหนัง ๑๙ ม้วน ลงมือฉายแต่ ๗.๓๐ หลังเที่ยง

ค่าดู ๑๕ สตางค์ โรงหนังพัฒนารมณ์

โปรแกรมสำหรับคืนวันเสาร์ที่ ๑๙ ถึงคืนวันอาทิตย์ที่ ๒๐ พฤศจิกายน

ตอน ๑—๒ สมบัติร้าย ๕ ม้วนต่อ ๕ ม้วนต่อ ถือเครง ๕ ม้วนต่อ

ตอน ๑๕ จบ รางวัลด้านเหรียญ ๒ ม้วนต่อ ดอกปาเต๊ะ

บ่ายวันอาทิตย์ฉายหนังตามโปรแกรมนี้

ในโปรแกรมนี้ได้บรรจุหนัง ๑๙ ม้วน ลงมือฉายแต่ ๗.๓๐ หลังเที่ยง

ค่าดู ๑๐ สตางค์ โรงหนังปีนัง

โปรแกรมสำหรับคืนวันเสาร์ที่ ๑๙ ถึงคืนวันจันทร์ที่ ๒๐ พฤศจิกายน

ตอน ๑๕	ผาญภัยสองต่อ (จบ)	๒ ม้วน
ตอน ๑—๔	ผู้พยาบาท	รวม ๔ ม้วน
๕ ม้วนต่อ	อำนาจของชาวดวันตก	๕ ม้วนต่อ
คาวบอยที่ ๒๐	๒ ม้วนต่อ ดอกเซนจูรี่ ๒ ม้วนต่อ	ดอกเดสามเหลี่ยม ๒

ในโปรแกรมนี้ได้บรรจุหนัง ๑๙ ม้วนลงมือฉายแต่เวลา ๗.๓๐ ถ.ท. ตลอดโปรแกรม

ค่าดู ๑๐ สตางค์ โรงหนังชะวา

โปรแกรมสำหรับคืนวันเสาร์ที่ ๑๙ ถึงคืนวันจันทร์ที่ ๒๐ พฤศจิกายน

ตอน ๑๕ จบ ผาญภัยสองต่อ รวม ๕ ม้วน

ตอน ๑—๔ ผู้พยาบาท ๔ ม้วน ๕ ม้วนต่อ มหาโกง ๕ ม้วนต่อ

๕ ม้วนต่อ แหวนสำคัญ ๕ ม้วนต่อ คาวบอยที่ ๒๖ ๒ ม้วนต่อ

ดอกเซนจูรี่ ๒ ม้วนต่อ

บ่ายวันอาทิตย์ฉายหนังตามโปรแกรมนี้

ในโปรแกรมนี้ได้บรรจุหนัง ๑๙ ม้วน ลงมือฉายแต่ ๗.๓๐ หลังเที่ยง

ค่าดู ๒๐ สตางค์ โรงหนังนางเลิ้ง

โปรแกรมสำหรับคืนวันเสาร์ที่ ๑๙ ถึงคืนวันอาทิตย์ที่ ๒๐ พฤศจิกายน

ตอน ๑—๖ ผู้พยาบาท ๕ ม้วน ตอน ๑๕—๑๖ นางพญามณี ๔ ม้วนต่อ

๗ ม้วนต่อ สัญญาบังคับ ๗ ม้วนต่อ ๑ ม้วนต่อ ดอกวิตามาร์ฟ ๑ ม้วน

บ่ายวันอาทิตย์โรงหนังนี้งดการหนังชั่วคราว

อนึ่งในคืนที่โรงหนังพัฒนาการเปลี่ยนโปรแกรมใหม่คือคืนวันเสาร์กับวันพุธ จะมีเครื่องสายบรรเลงให้ท่านฟังเสมอไป เชิญหัวค่ำจะ

ระวังๆ หนังเรื่องใหญ่ของบริษัทยูนิเวอร์แซลจะได้รับในเร็วนี้คือเรื่องไว้ต์ฮะสแมน มี ๑๗ ตอนยาว ๑๖ ม้วน อีกตะคือตกเปนนายโรงเอกดำเนินเรื่องกลายไอ ลอนแมน หรือมนุษย์ลิงที่รับรองได้ว่าสนุก กำหนดวันฉายจะประกาศให้ทราบภายหลัง

ลูบ น้ำ ดับ เพลิง พิเศษ สำหรับ [illegible]

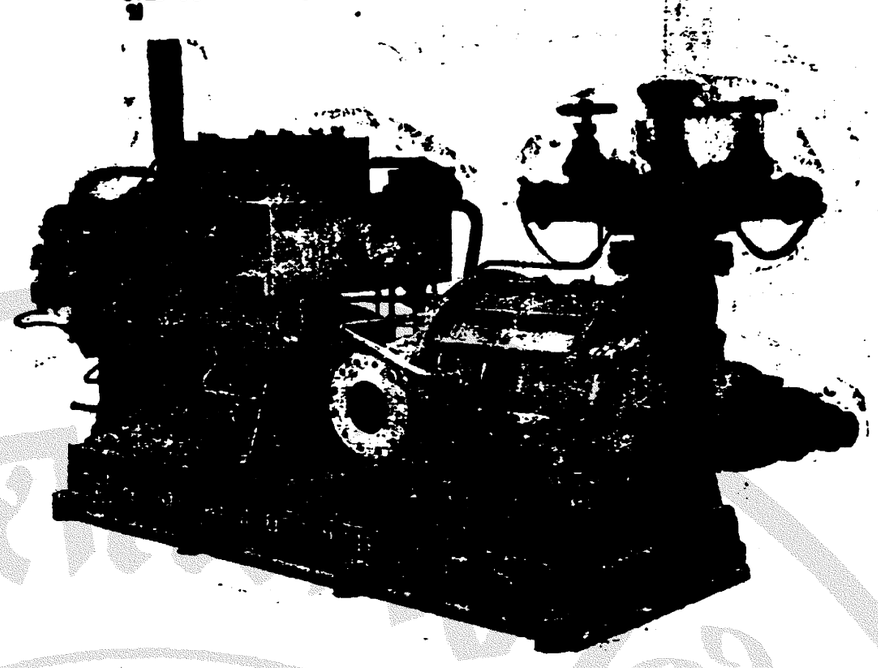

บริษัท สยาม อิมปอร์ต จำกัดสินใช้ เปนเอเยนต์ สำหรับ กรุงสยาม โทรศัพท์ ๒๖๙

หมู แฮม

ตัด ขาย ปอนด์ ละ บาท ๑.๔๐

ไม่ น้อย กว่า ๕ ปอนด์ ๆ ละ บาท ๑.๒๕

ห้าง เคียมฮั่วเฮง แอนโก

ท่าน ผู้ ก่อ สร้าง ควร ดู ประกาศนี้

กวงกิมหลง โรง เลื่อย จักร์ ตำบล บางซื่อ กรุงเทพ ฯ มี ตัวไม้ ต่าง ๆ จำหน่าย คือตัวไม้ เครื่องเรือน โรงทุกอย่าง น่าต่าง ๆ ราย พร้อม ทั้งไม้ สัก และไม้ ตะแบก ท่าน จะ เลือก ซื้อได้ ตาม ชอบ ใจ ใน ทันที หรือ ท่าน จะ สั่ง เปน พิเศษ ก็ได้ สำเร็จ ตาม ประสงค์ ทุกประการ ขอ เชิญ ท่าน พูดไป ตก ลง กับ ผู้ จัดการ ที่ ตำบล บางซื่อ โทรศัพท์ ๗๓๗ หรือ จะ มา ที่ ห้าง ล่าซำ ถนน เจริญกรุง โดย ตน เอง หรือ โดย โทรศัพท์ หมาย เลข ๔๔ ก็ ได้ สม ดัง ความ ประสงค์ ทุก ประการ

กวงกิมหลง
โรงเลื่อยจักร์ ตำบล บางซื่อ กรุงเทพ ฯ
ห้าง ล่าซำ เปน เจ้า ของ

๖ ๗ ๕๘, ๑ ป

ห้าง ซินวิ้นฮะ ถนนพาหุรัดน์ กรุงเทพ ฯ

จวนจะ ถึง ฆ่า กะวิง แล้ว ห้าง นี้ ได้ จัด ของ ทำ บุญ ไว้ คอย ขาย ให้ ท่าน พร้อม ทุก สิ่ง ทุก อย่าง ถ้า ท่าน ซื้อ ของ ทำ บุญ หลาย สิ่ง วิ้น ไป ห้าง จะ ลด ราคา ให้ ท่าน ถูก ๆ เปน พิเศษ เวลา นี้ อะไร ไม่ วิ้น หมด ยิ่งใช้ กว่า สร้อย ดุก ปะคำ คอ ถ้า แต่ง ตัว อย่าง แบบ สมัยใหม่ แล้ว เปน ต้องใช้ สร้อย ดุก ปะคำ คอ ที เดียว สร้อย ดุก ปะคำ คอ สี ทองใช้ เก่า ไม่ ดำ ทำโดย ฝีมือ ช่าง เมือง นอก ช่าง เมือง เรา ทำไม่ เหมือน เม็ดกระทัด รัด น่า เอ็นดู อย่าง เม็ดเล็ก มี สายสร้อย ลดห่วง สปริง แขวน ดอกเดิด พร้อม เดิม ราคา สาย ละ ๗ บาท ๕๐ ลด เหลือ ๓ บาท ๕๐ อย่าง เม็ดกลาง เดิม ราคา สาย ละ ๗ บาท ลด เหลือ ๓ บาท ๗๕ เม็ดใหญ่ เดิม สาย ละ ๑๐ ลด เหลือ ๑๕ บาท ๕๐

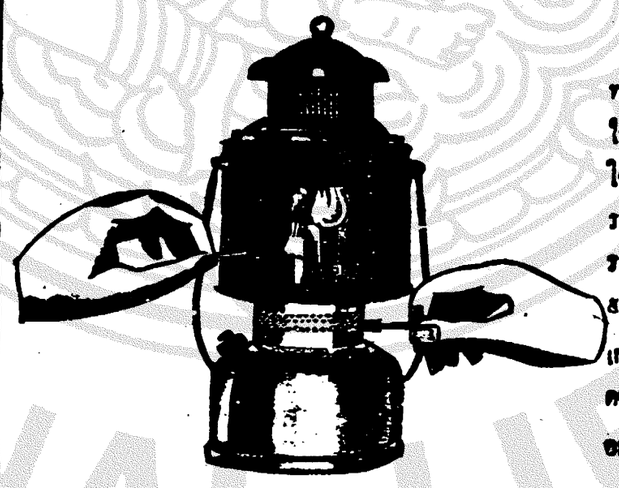

ถ้า ท่าน จะซื้อ ตะเกียง ทนพายุอย่างดุด ด้วยไม้ ขีด ไฟ อันเดียว ก็ ติดไม่ ต้อง ใช้ เหล้า กอฮอ แกใส้ เดิม ราคา ดวง ละ ๒๐ บาท ลด ราคา เหลือดวงละ ๑๗ บาท ๕๐ ตะเกียง เจ้า พยุ อย่าง เก่าใส้ เดียว ลดราคา เหลือ ดวงละ ๑๕ บาท๕๐ ใส้ คู่ อย่าง เก่า เดิม ราย ราคา แพงกว่าใส้ เดียวมาก เวอนี้ แพงกว่าใส้ เดียว ๕๐ ตังค์ เท่านั้น ราคา ดวงละ ๑๖ บาท ถ้า รับไป ขาย จะ ลด ราคาให้ อีก นาฬิกา พก ชนิดเม็ดเครื่อง กระเดื่อง มีใบ รับประกัน ให้ใช้ โดยไม่ มีกำหนด เดิม ราคา เรือน ละ ๗ บาท ลด ราคา เรือน ละ ๑ บาท ๕๐ เท่า นั้น เดียว เหล็ก อย่าง เล็ก แล อย่าง เล่า ใหญ่ เหมาะแก่ ตลาดเข้าบ้าน ใหม่ หรือ แต่ง งาน มุ้ง หมอน ที่นอน มี ราย พร้อม เตียงผ้าใบเดินป่า อเมริกันอย่าง พับได้ ตก เข้ามาแล้ว กำปั้น เหล็ก สำหรับใช้ เรือ หีบ เหล็ก ติดพื้น ๕ ใบเถา ตู้ เซฟกันไฟ แล ผู้ร้ายได้ จริง ๆ มี ราย ราคา ถูก ๆ เสื่อ ลายแดง แพร ผ้า ม่อง เซียงใส้ มี ตก เข้า มว ใหม่ มาก ราคา ถูก กว่า เก่า ดั้ง ครึ่ง ตัว นาฬิกา ข้อ มือ เรือนทองคำแท้ สำหรับ ผู้ หญิง แล ผู้ ชาย มี มาใหม่ มาก ถึง ห้าง ฝรั่งที่ใด ๆ ก็ ไม่ มีเหมือน อย่างถูก ที่สุด เดิมราคาเรือนละ ๔๒ บาทลด เหลือ๓๗—๓๗บาท นาฬิกา ข้อ มือ เรือนเงิน สำหรับ สปริง ยืดได้ พร้อมเดิม ราคา เรือน ละ ๒๔ บาท ลดเหลือ ๑๖ บาท

ห้าง ซินวิ้นฮะ โทรศัพ ๑๑๐๕

แจ้งความ

รถิ

โรงพิมพ์จีนในสยามวารศัพท์

ขอ แจ้งความให้ ทราบแน่ที่ มีติดเกี่ยว ข้องติดต่อกับ โรงพิมพ์นี้ ทราบ ว่า:—

(๑) การเปลี่ยนแจ้งความ ที่ประจำ ขอให้ ส่ง สำนา แจ้งความ มา ถึง ก่อน เวลา ๑๐ ก. ท. ในวัน นั้น ๆ

(๒) ถ้า ข้อความ ที่ ส่ง มา เปลี่ยนแม้ นาน กว่า ที่จะ บรรจุ ในที่ ที่ตระ ทำ ความ ตก ลง แล้ว จะ คิด ราคา ส่วน ที่ เกิน อีก น้อย ละ ๕๐ ตังค์ สำหรับ ครั้ง ๑

(๓) โรงพิมพ์ สงวนความ ขอบ ธรรม ที่ จะ งด แจ้งความ ที่ ลง ประจำ รายใด ๆ ได้ เดือน ๑ ไม่ เกิน ๓ ครั้ง เมื่อมี เหตุ จำเปน

(๔) ถ้าผู้ใด ปรารถนาจะลง แจ้งความ ประจำ ใน หนังสือพิมพ์ นี้ ขอ ให้ มาตกระทำ ความ ตก ลงกับ ผู้ จัดการ

(๕) สมาชิก ผู้ รับ หนังสือ พิมพ์ ผู้ใด ตั้งใน กรุง และ ต่าง จังหวัด ไม่ ได้ รับ รับ หนังสือพิมพ์ ตาม เวลา อัน สม ควร แล้ว โปรด แจ้ง เหตุ แก่ สำนัก งาน นี้ โดย เวลา อันสมควร

(๖) การ ลงชื่อ รับ หนังสือ พิมพ์ หรือ การ ลง แจ้งความ ประจำ นั้น ขอ ให้ ส่ง เงินบำรุง ด่วนน่าตาม ระเบียบ (แต่ สำหรับ การ ลงแจ้ง ความประจำ จะผ่อน การ ส่ง เงิน เปน งวด ๆ หรือ เปน รายเดือนก็ได้ ขอ แต่ ข้อตก ลง)

โรงพิมพ์จีนในสยามวารศัพท์
ปากคลอง ตลาดกรุงสยาม
ตู้ไปรษณีย์ ๑๔๕