จีนโนสยามวารศัพท์

CHINO SIAMESE DAILY NEWS.

新報 暹華

BANGKOK.

หนังสือพิมพ์จีนในสยามวารศัพท์ ได้ตั้งขึ้นเมื่อปีที่ ๒๔

ฉบับ ที่ ๓๑ | จีนโนสยามวารศัพท์ | 暹華新報民國九年五月十日 | วัน จันทร์ ที่ ๑๐ พฤศภาคม พระพุทธศักราช ๒๔๖๓

ห้างยียามาฎูจี สี่แยก วัดบึงเทพ ฯ โทรศัพท์ ๒๓๖๒ | สาขา อยู่ ที่ หลัง วังบูรพา กรุงเทพ ฯ โทรศัพท์ ๕๕๗

โอสถ ยินทัน

ระวังให้ดี

ด้วยในเวลานี้ได้ทราบว่ามียายินทังเทียมขึ้นมากขึ้น เพราะฉนั้นถ้าท่านทั้งหลายที่ซื้อยายินทังควรสังเกตดูให้ดี ถ้ายายินทังของห้างร้านพ่อจำซึ่งเปนเอเยนต์จำหน่ายแล้วในห่อยาจะต้องมีหนังสือไทยกำกับอยู่ด้วยทุกๆห่อ ห้างยียามาฎูจีเปนเอเยนต์ขายยายินทัง

ห้างยียามากูจี สี่แยกวัดตึก กรุงเทพ ฯ โทรศัพท์ ๒๓๖๒ สาขาอยู่ที่หลังวังบูรพา กรุงเทพ ฯ โทรศัพท์ ๕๕๗

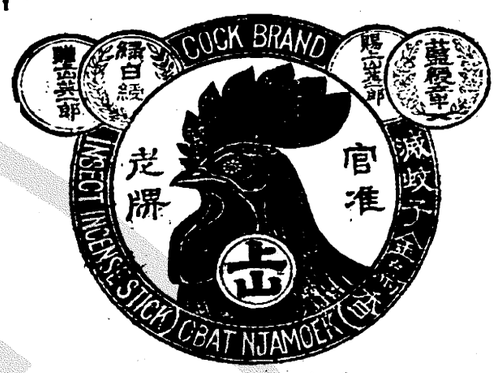

ยา กัน สัตว์

เปนยาสำหรับกันเลือด กันปลวก กันมด และกันแมลงต่างๆได้ดีที่หนึ่ง แพทย์ในประเทศยี่ปุ่นได้คิดประกอบทำยาชนิดนี้ขึ้นไว้ เพื่อสำหรับความศุขแห่งร่างกายมนุษย์ไทยไม่ให้มีสัตว์แมลงต่างๆตามที่กล่าวมาแล้วนั้นเข้ามารบกวนได้ ยาชนิดนี้มีผู้นิยมใช้เกือบทั่วโลก ขอเชิญท่านทั้งหลายที่ยังไม่ได้เคยใช้ยานี้จงรีบซื้อมาลองดูก็คงอาจทราบว่ายานี้จะมีคุณประโยชน์อย่างไร ทั้งราคาก็พอสมควรด้วย

มีขายที่ห้างยียามากูจี โทรศัพท์ ๒๓๖๒
ถนน เยาวราช สี่แยก วัดตึก กรุงเทพ ฯ
สาขา ตั้งอยู่ ที่ ถนน หลังวัง บูรพา โทรศัพท์ ๕๕๗

ทั้งทมด และวิธี ทำโดยความสะอาด ถูกใจได้มีชื่อเสียง เรียบร้อย ราม ๆ โด่งดัง มานานแล้ว กระ ทรวง ฉั ร ของ ในประเทศ ยี่ปุ่น รับ ออกนรายทั่วโลก ประเทศ ยี่ปุ่น รับ โรงทั่วใหญ่ความ รอง ว่า เปนเหล้า ราวกว่าบริษัทอื่น เบียรชนิดที่ดีกว่าเบี้ย อย่างอื่นโดยแท้ ๆ

แลทั้งกระทรวงนี้ยังต้องรับราชการคัดคอนเมื่อมีการเลี้ยงร้ารสการชนผู้ใหญ่ผู้น้อย แล้วก็ต้องใช้เหล้าเบียรชนิดตามที่กล่าวเต็มขมาคน ทั่วทุกวันนี้

เชิญท่านทั้งหลายลองรับทานดูบ้างคงจะความพอใจท่านมาคนปนแน่

ห้างเอส. เอ. บี

โดยได้รับ พระบรม ราชานุญาต

นาฬิกา ข้อมือ ตกเข้ามาใหม่

ข้าพเจ้ามีความยินดีจะบอกให้ท่านทั้งหลายทราบทั่วกันว่า ในเวลานี้ ที่ห้างของข้าพเจ้าได้รับนาฬิกาข้อมือเรือนทองสำหรับผู้หญิง ซึ่งได้ตกเข้ามาเที่ยวเมล์นี้ รูปต่างๆหลายชนิด ขอเชิญท่านมาชมที่ห้าง

ห้างเอส.เอ.บี

จักรยานยนตร์

ถ้าท่านต้องการจักรยานยนตร์ ไม่ว่าสำหรับใช้การใดๆ เชิญถามที่ห้างเทพนครพานิช จะได้สมความปรารถนาของท่านทั้งราคาก็ย่อมเยาว์ มีเครื่องอาไหล่ต่างๆ แลทำการซ่อมได้ทุกอย่าง

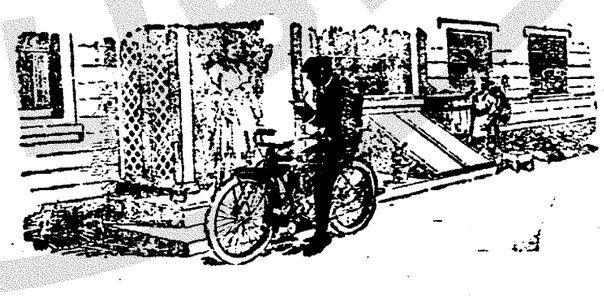

รถจักรยานยนตร์อินเดียนเปนรถดีวิเศษอย่างหนึ่ง เวลานี้มีขนาดแลแรงมักต่างๆ พึ่งตกเข้ามา ขอเชิญมาชมดูที่ห้างเทพนครพานิช ถนนสี่พระยา (โทรศัพท์๕๕๗)

เรื่องอัตราราคาค่าลงแจ้งความ

ด้วยผู้ใดหรือที่ทำการใดๆจะลงแจ้งความขายของหรือประกาศ โรงพิมพ์จีนโนสยามวารศัพท์มีความยินดีจะรับลงให้ทุกอย่าง และขอเรียกเอาค่าบ่วยการแต่พอสมควรเท่านั้น อ ท่านจะมีความสงสัยในเรื่องเงินค่าจ้างก็ให้มาตกลงกับผู้จัดการเสียก่อนก็ได้

อัตราค่าลงแจ้งความหรือประกาศดังนี้ คือ :—

๑ วัน	นิ้วละ	๑ บาท		
๒ ,,	,,	๑ ,,	๒๒	สตางค์
๓ ,,	,,	๒ ,,	๒๔	,,
๔ ,,	,,	๒ ,,	๖๒	,,
๕ ,,	,,	๓ ,,	—	,,
๒ วันหรือ ๑อาทิตย์		๑ ,,	๗๕	,,
๒ อาทิตย์	นิ้วละ	๔ ,,	๕๗	,,
		๕ ,,	๗๗	,,
๔ ,,	,,	๖ ,,	๕๐	,,
ต่อขึ้นไป อาทิตย์		๑ ,,	๒๕	,,

จีนโนสยามวารศัพท์

วันที่ ๑๐ พฤศภาคม พระพุทธศักราช ๒๔๖๐
วันจันทร์ แรม ๘ ค่ำ เดือน ๖ ปีวอก
โทศก จุลศักราช ๑๒๗๖

เรื่องการครูฝึกหัดสั่งสอนวิชาแก่ นายทหารฝ่ายสนาธิการณ์

กระทรวงกระลาโหม ได้ออกคำสั่งให้นายทหารและเจ้าน่าที่ซึ่งมีนามต่อไปนี้ เป็นครูและจัดครูฝึกหัดฝึกฝนและสั่งสอนวิชาแก่นายทหารฝึกหัดราชการฝ่ายสนาธิการณ์ สำหรับปีพระพุทธศักราช ๒๔๖๐ ดังต่อไปนี้

๑) วิชายุทธวิธี นายพันเอกพระยาพิไชยสงคราม เจ้ากรมยุทธศาสตร์ทหารบก เป็นครู นายร้อยโทพล เสนีวงศ์ ณ กรุงเทพ นายทหารคนสนิทของเจ้ากรมยุทธศาสตร์ทหารบก เป็นครูผู้ช่วย

๒) วิชาสนาธิการณ์กิจ นายพันเอกพระยาพิไชยสงคราม เจ้ากรมยุทธศาสตร์ทหารบก เป็นครู นายร้อยโทพล เสนีวงศ์ ณ กรุงเทพ นายทหารคนสนิทของเจ้ากรมยุทธศาสตร์ทหารบก เป็นครูผู้ช่วย

๓) วิชายุทธศาสตร์ นายร้อยเอกหลวงศรีสิทธิสงคราม หัวน่าพลนกที่ ๑ กรมยุทธศาสตร์ทหารบก เป็นครู นายร้อยเอก แม้น เหมะจุฑา ผู้ช่วยหัวน่าพลนกที่ ๑ กรมยุทธศาสตร์ทหารบก เป็นครูผู้ช่วย

๔) วิชาพงษาวดารยุทธศิลปะ นายพันศรีหลวงรามยุทธรงค์ ประจำกรมสนาธิการณ์ทหารบก เป็นครู นายร้อยเอกศรี ศุระวาที ผู้ช่วยหัวน่าพลนกที่ ๒ กรมยุทธศาสตร์ทหารบก เป็นครูผู้ช่วย นายร้อยโทหม่อมเจ้านิวัตวงศ์ ประจำกรมทำราทหารบก เป็นครูผู้ช่วย

๕) วิชาป่าด้วยวิธีจัดและปกครองกองทัพบก นายพันศรีหม่อมเจ้าพงศ์ทินเทพ หัวน่าพลนกที่ ๒ กรมยุทธศาสตร์ทหารบก เป็นครู นายร้อยตรีสอาด ประภาสถิต นายทหารฝึกหัดราชการกรมยุทธศาสตร์ทหารบก เป็นครูผู้ช่วย

๖) วิชาสรรพาวุธวิธี ให้จเรการปืนใหญ่ทหารบก จัดครูและครูผู้ช่วย

๗) วิชาทหารช่าง ให้จเรการช่างทหารบก จัดครูและครูผู้ช่วย

๘) วิชาแผนที่ ให้เจ้ากรมแผนที่ทหารบก จัดครูและครูผู้ช่วย

๙) วิชาสุขาภิบาล ให้หัวน่าแพทย์ในกรมสนาธิการณ์ทหารบก จัดครูและครูผู้ช่วย

๑๐) วิชากฎหมาย ให้สมุหพระธรรมนูญทหารบก จัดครูและครูผู้ช่วย

๑๑) วิชาภาษาอังกฤษ ในวันนี้กาเอกโน รัชนี สาตราจารย์ประจำกรมสนาธิการณ์ทหารบก เป็นครู นายร้อยโทนิยม รักไทย ประจำกรมทำราทหารบก เป็นครูผู้ช่วย

๑๒) วิชาภาษาฝรั่งเศส นายพันตรีหลวงเรืองเดชอนันต์ ผู้ช่วยหัวน่าพลนกที่ ๔ กรมยุทธศาสตร์ทหารบก เป็นครู

๑๓) วิชาภาษาจีน นายพันตรีหลวงเรืองเดชอนันต์ ผู้ช่วยหัวน่าพลนกที่ ๔ กรมยุทธศาสตร์ทหารบก เป็นครู นายสุวรรณ์ สงวนเงิน พนักงานกรมยุทธศาสตร์ทหารบก เป็นครูผู้ช่วย

๑๔) วิชาหนังสือไทย วิชาคิดคณิตศาสตร์ โทณ มิตร์ เรขาคณิตและการฝึกหัดคิดคน ให้เจ้ากรมยุทธศึกษาทหารบก จัดครูและครูผู้ช่วย

๑๕) วิชาสัตวแพทย์ นายร้อยโทนิตย์ เก่งถนอมม้า หัวน่าพลนกอัศวแพทย์ กรมจเรสัตว์ทหารและทหารบก และการทหารม้า เป็นครู

๑๖) วิชาการบิน ถ้าจะให้นายทหารฝึกหัดราชการฝ่ายสนาธิการณ์ทหารบก จะไปเรียนหรือฟังคำบรรยายเมื่อใด ให้เจ้ากรมยุทธศาสตร์ทหารบก ทำความตกลงกับเจ้ากรมอากาศยานทหารบก ในการจัดครูหรือผู้บรรยาย

๑๗) การฝึกหัดขี่ม้า นายร้อยเอกหม่อมเจ้าทินทัตผู้บังคับการกรมทหารม้าที่ ๑ กรมปรีดี เป็นครู นายร้อยโทเทียมกุล ดิษฐ์ ผู้บังคับกองร้อยที่ ๔ กรมทหารบกม้านครปฐม เป็นครูผู้ช่วย

อัตราแลกเงินของแบงก์วันนี้

เงินสยาม ๑๐๐ บาท

เป็นเงินฝรั่งเศส	๕๔๐
เป็นเงินเหรียญอเมริกัน	๑๗ ๕/๘
เป็นเงินอินเดีย	๑๗ ๑/๘
เป็นเงินเหรียญสิงคโปร์	๑๗ ๑/๔
เป็นเงินเหรียญฮ่องกง	๔๗

ชาวเมืองค่อยสบายขึ้น

ฤดูร้อนปีนี้ คือตั้งแต่เดือนมีนาคมถึงพฤศภาคม ชาวจังหวัดสมุทปราการนับว่ามีความศุขกันมาก ด้วยโรคภัยคืออหิวาตกะโรคและกาฬโรค ซึ่งเคยเป็นโรคประจำบังเกิดขึ้นฆ่ามนุษย์เป็นนิจมาทุกปีปีอะมากๆ นั้น มาปีนี้นับว่าไม่มีเลยก็ว่าได้ พอย่างเข้าเมษายนฝนก็ตกชุ่มเย็นบ่อยๆ พวกที่เคยอดน้ำจืดนั้นปีนี้ก็ค่อยทุเลาด้วยพวกขายน้ำซึ่งนำเรือขึ้นมาส่งจากกรุงเทพฯ ก็ไม่ส่งน้ำในแม่น้ำ รองเอาน้ำประปามาแทน ตามทุ่งนาคำบลบางพลีใหญ่และบางเหี้ย กินน้ำประปากันโดยมาก แต่ส่วนคำบลสาขลาซึ่งเป็นที่ทำนาเกลือนั้นถึงจะมีน้ำประปาไปขือรายก็ไม่พึ่ง คงมีโรคต่างชนิดชุกชุมอยู่บ้าง นอกจากความศุขที่ปราศจากโรคภัยแล้ว ชาวจังหวัดสมุทปราการยังตั้งการทำศพฉ่ำบรรดาญาติกันชุกมาก มีมโหรศพครึกครื้นเสมอ เมื่อวันที่ ๑๐ เมษายน และวันที่ ๑ เดือนพฤศภาคม ซึ่งตรงกับวิสาขะบูชา ที่วัดกลางจังหวัดสมุทปราการก็ได้มีการต่อพระทรายและกระทำบุกรบูชาพระบัลไตรย์เวียนเทียนสมโภชมีมโหรศพความเคยเหมือนทุกปี

(น่า ๒–๔–๕–๗ มีข่าว)

แจ้งความ

คำนับมายังยี่ห้อยังซะเซ็งไฮ้ โงวจิวเยี่ยบิ้งร้านจำหน่ายยาต่างๆ ตำบลตรอกเจ้าสารลำเพ็ง เหนือวัดเจาะไถ่สพานยอญเบอร์ ๗๗ จังหวัดพระนคร

ด้วยข้าพเจ้ามีอาการให้ยอาเจียนลมทั้งในข้อให้ปวดบวมและเมื่อยด้วยเสมอและเป็นลมวิงเวียนสูงให้เมื่อยาหารรับประทานไม่ใคร่จะได้และนอนไม่ใคร่จะหลับ เพื่อนข้าพเจ้าเคยได้รับประทานยาตองกระตกเสือของท่านมาก่อนได้แนะนำให้ข้าพเจ้ารองรับประทานดู โดยกล่าวว่าเป็นโรคอย่างนี้เขาได้รับประทานหายได้ โดยเรื่องข้าพเจ้าจึงได้หามาลองรับประทานบ้าง เมื่อรับประทานหมดไปขวด ๑ โรคปวดบวมตามข้อและลมวิงเวียนหรือลมวิงเวียนสูงค่อยทุเลาลงมาก ได้รับความศุขโดยรับประทานอาหารมีรสอร่อยอยากรับประทานเสมอ ข้าพเจ้าจึงได้รู้ว่ามีคุณจริงจึงได้รับประทานต่อไปอีก ๒–๑ ขวด เวลานี้โรคดังกล่าวในตัวข้าพเจ้าได้หายไปแล้ว และมีกำลังบ้วงขึ้นกว่าก่อนที่ยังไม่ได้รับประทานยา จึงขอขอบใจท่านผู้เป็นเจ้าของยานอกจากราคาที่ซื้อไปแล้วอีกโสดหนึ่ง

ขอแสดงความนับถือมายังท่าน

รุนภิบาลบัวขาว

๑. ๒๐/๔/๖๓ ๑. ป.

ต้องการคนสมัคเข้าเปนนักเรียนช่างรถไฟ

ด้วยบัดนี้กรมยุทธศาสตร์ทหารบกต้องการคนสมัคเข้าเปนนักเรียนช่างรถไฟ ในระหว่างเล่าเรียนนั้นทางราชการจะออกทุนค่าเล่าเรียน, ค่าเครื่องอุปโภคบริโภคและที่อยู่หลับนอนให้โดยตลอด เมื่อสำเร็จการเล่าเรียนแล้ว ก็จะเป็นจุระจัดการหางานให้ทำเพื่อเปนการเลี้ยงชีพของตนต่อไปด้วย วิชาที่จะเรียนคือ ช่างเหล็ก, ช่างหล่อ, ช่างไม้และช่างรถจักร์, ผู้สมัครจะได้เรียนอย่างหนึ่งอย่างใดตามที่เห็นสมควร

ผู้ที่จะเปนนักเรียนช่างรถไฟมีจำกัดดังนี้คือ

๑) ต้องมีความรู้อย่างต่ำเพียงชั้นมัธยม ๓

๒) ต้องมีอายุระหว่าง ๑๔ กับ ๑๗ ปี

๓) ต้องเปนผู้ที่ตั้งภูมิลำเนาอยู่ในมณฑลกรุงเทพ ฯ

ผู้ใดจะสมัคให้มาณที่ทำการพลนกที่ ๑ กรมยุทธศาสตร์ทหารบกในศาลากระลาโหมภายในวันที่ ๑๕ พฤศภาคมศกนี้ ระหว่างเวลา ๑๐ ก. ท. ถึง ๔ ล. ท. วันเสาร์ ๑ ล. ท. วันอาทิตย์เปนวันหยุด

(ลงนาม) นายร้อยเอกแม้น เหมะจุฑา
ผู้ช่วยหัวน่าพลนกที่ ๑
กรมยุทธศาสตร์ทหารบก

๑. ๑๖/๔/๖๓ ๑. ๑๕/๕/๖๓

แจ้งความ

ยาตองเอ้หนึ่งเอ้งฮกต๊อง

(ห้างไท้งวนฮวดถนนราชวงษ์ เปนเอเยนต์)

ยาตองขนานนี้ได้มีชื่อเสียงอุโฆษมาช้านานแล้ว ประกอบด้วยเครื่องยาที่มีสรรพคุณบำรุงโลหิตและบำบัดโรคทั้งหลายมากกว่ามาก จึงได้รับความชมเชยจากผู้ที่เคยใช้ตามหัวเมืองท่าค้าขายต่างๆ และผู้ว่าราชการจังหวัดเอ้หนึ่งก็ได้ให้หนังสือยกย่องทั้งออกประกาศห้ามมิให้ใครทำปลอม ทั้งท่านหมอซีไวคันนายแพทย์ใหญ่แห่งโรงพยาบาลของกองศุขาจังหวัดเอ้หนึ่งได้เอายาตองนี้ไปตรวจโดยวิธีแยกธาตุ แล้วให้หนังสือสำคัญไว้เปนหลักฐาน มีใจความดังข้าพเจ้าจะได้กล่าวแต่ดังเขียนว่า

สุราที่ตองยานี้ เปนสุราเกาเหลียงอย่างแท้ หลั่งมาจากเทียนจิ๋น มิได้มีเหล้ากลั่นออกเจือปนเลย ส่วนเครื่องยาต่างๆ ก็ล้วนเปนสิ่งที่บำรุงโลหิต อาจทำให้มันสมองชุ่มชื่นกระเพาะอาหารมีกำลังแขงแรง สามารถบำบัดโรคที่มีอาการเมื่อยขบอ่อนเพลียไม่อยากรับประทานอาหารเปนต้นฯลฯ

มีขายตามร้านขายย่อยทั่วเมืองทั่วไป ขอเชิญท่านสุภาพบุรุษและสุภาพสตรีลองใช้ดูก็จะเห็นคุณของยานี้โดยทันที

๑. ๑๗–๔–๖๓

จดหมาย นายทงษ์

บ้านคลองบางกอกน้อย เหนือวัดทองเลขที่ ๑๗๗๐ จังหวัดธนบุรี

วันที่ ๑๐ เมษายน พ. ศ. ๒๔๖๓

คำนับนายห้างวิริยะพาณิช ทราบ

ด้วยข้าพเจ้ามีอาการท้องน้อยคลื่นเหียนอยากอาเจียน ข้าพเจ้าคิดว่าถ้าทิ้งไว้จะกลายเปนโรคอหิวาต์ จึงได้รับประทานยาน้ำพิมเสนกลั่นได้ ๑ ครั้งก็หายเปนปรกติดี ต่อมาบุตรหญิงรองข้าพเจ้าเปนโรคอหิวาต์ ท้องเดิน ๒ ครั้ง นั่งคาอยู่กับส้วม หมดแรงถึงวิ่นไม่ไหวให้อาเจียนเปนกำลัง ข้าพเจ้าจึงได้ให้รับประทานยาน้ำพิมเสนกลั่นไปครั้ง ๑ แล้วพยาบาลตามวิธีที่มีแจ้งอยู่ในใบปลิวซึ่งห่อหุ้มอยู่กับขวดยา แล้วให้รับประทานยาซ้ำอีกครั้ง ๑ ก็นอนหลับไปคืนวันนี้ก็หายเปนปรกติดีทั้งไม่เพลียด้วย หลานข้าพเจ้าอีกคนหนึ่งท้องเดินหลายครั้งจนมีอาการเพลียมาก ข้าพเจ้าได้ให้รับประทานยาน้ำพิมเสนกลั่นครั้ง ๑ ก็รู้สึกว่าค่อยทุเลาลงมาก แล้วให้รับประทานซ้ำอีกครั้ง ๑ ก็หายสนิทดี

ข้าพเจ้าเห็นว่ายาน้ำพิมเสนกลั่นขนานนี้แก้ปวดท้อง ลงท้อง คลื่นเหียนอาเจียน และแก้โรคอหิวาต์ได้อย่างดีจริงๆ จะหายาขนานใดเสมอเหมือนมิได้ (ตามที่ข้าพเจ้าได้เคยใช้มาแล้ว) ข้าพเจ้าได้ซื้อไว้ประจำบ้านอยู่เสมอ และยังได้แนะนำเพื่อนบ้านให้ใช้ยาน้ำพิมเสนกลั่นขนานนี้ก็ได้หายเปนปรกติดีไปทุกๆ คน มีคนที่อยู่ตรงข้ามบ้านข้าพเจ้าได้ตายด้วยโรคอหิวาต์ เพราะไม่ได้ใช้ยาน้ำพิมเสนกลั่นที่ข้าพเจ้าแนะนำ ทันไปเรื่องยาที่เขาว่าดีกันอย่างแต่ก่อนๆ

เพราะฉนั้นขอให้ท่านนำจดหมายของข้าพเจ้าฉบับนี้ลงในหนังสือพิมพ์ด้วย เพื่อให้มหาชนทราบ

โดยความนับถืออย่างสูง

นายทงษ์

๑. ๑๕/๑๐/๖๒ ๑. ป.

โรงหนังนาครศรีธรรมราช สาขาที่ ๑

ตำบลตลาดใหม่ ใต้ตรอกเจ๊ตัวน้อย

เปลี่ยนโปรแกรมใหม่ สำหรับวันเสาร์ที่ ๗ ถึงอังคารที่ ๑๑ พฤศภาคม

เจ้าพ่อเขาตก (หนังของบริษัทปานตีะตราไก่) ตอน ๑–๒	รวม ๔ ม้วน
นางสาวสวรรค์ ตอน ๔–๕–๖	รวม ๖ ม้วน
เบี้ยต๊อตัวปลอม (หนังใหม่พิเศษ)	๖ ม้วน

โปรแกรมของนาครศรีธรรมราชคราวนี้ครึกครื้นสนุกสนานไม่ใช่เล่น มีหนังใหญ่ถึง ๒ เรื่อง ซ้ำเรื่อง ๑ ยังเปนตราไก่เจียวด้วยซ้ำ แถมหนังพิเศษกรรมสิตย์เข้าอีกด้วย กับเบ็ดเตล็ดยิ่งทำให้หรูหราหนักขึ้น เก็บอัตราค่าดูตามเดิม หนังกลางวันฉายตามโปรแกรมใหม่ทั้ง เก็บค่าดู ๑๐, ๒๕, ๕๐ สตางค์ ๑ บาท

โรงหนังนาครราชสีมา สาขาที่ ๒

ตำบลบางลำภู (บน) ประตูใหม่

วันเสาร์–อาทิตย์ ที่ ๗–๘ พฤศภาคม ลครร้องอิศระนาฏย จะสดงเรื่อง "ให้ร้ายฝ่ายเขา" จันทร์ที่ ๑๐ อังคารที่ ๑๑ กับศุกร์ที่ ๑๔ พฤศภาคม หนังจะฉายโปรแกรมเดียวกับนาครศรีธรรมราช ส่วนวันพุธที่ ๑๒ พฤหัศบดีที่ ๑๓ นั้น ลครร้องอิศระนาฏยจะมีการสดงลครร้องภาษาเขมร และหนังกลางวันๆ เสาร์อาทิตย์ที่ ๗–๘ พฤศภาคม จะฉายตามโปรแกรมนาครศรีธรรมราชด้วย อัตราค่าดูก็เก็บเช่นเดียวกัน

บริษัทภาพยนตร์นาครเขษม

เสาร์อาทิตย์ที่ ๗–๘ พฤศภาคม ลครร้องนาครบรรเทิงสดงเรื่อง "ได้เท้าฉิบหาย" มีระบำสลับฉากอย่างแบบใหม่ๆ งามๆ และพ้อนดาว จันทร์อังคารที่ ๑๐–๑๑ พฤศภาคม หนังเปลี่ยนโปรแกรมใหม่

เสือกรุงมารีศ	๖ ม้วน
เจ้าปลอม	๔ ม้วน
สินบน ๕๐๐๐ เหรียญทอง	๒ ม้วน

กับเบ็ดเตล็ดตลกต่างๆ

โรงหนังนาครปฐม สาขาที่ ๓

เปลี่ยนโปรแกรมใหม่ สำหรับวันเสาร์ที่ ๗ ถึงอังคารที่ ๑๑ พฤศภาคม

หน้ากากนกอินทรีย์	๕ ม้วน
โม่แจ้รู้	๑ ม้วน
ปลอมตัวรับเงิน	๒ ม้วน

นอกจากนี้มีตลกและเบ็ดเตล็ดต่างๆ

หนังเรื่องยาวมีกรรมสิทธิ์และหนังพิเศษมีกรรมสิทธิ์นับวันตลกเข้ามาเรื่อยๆ แล้ว ขอเชิญระวังประกาศ

นายชุนไอ้ ผู้จัดการทั่วไป

๑. ๑๐/๔/๖๒

กฤษณาเพ็ญภาคเปนยอดแห่งยาประจำบ้าน

แจ้งความห้างขายยาฟุกมิน

ขอกราบเรียน แจ้งความมายังท่านทั้งหลายทราบ ยาตัดรากโรคหืดหอบในยาห้าฤกษ์ยากอั้น ยาชื่อจักรานุภาพประสิทธิ์ ข้าพเจ้าขายเรียบร้อยแล้ว ... ยาที่เคยใช้เคยทับถือกับ ประทาน ถากับโรคหืดหอบในอย่างรวดเร็ว ทายาอื่นเปรียบมิได้ ต้นก็ย่อมทราบด้วยคุณยาตัดรากโรคหืดหอบในนี้ดีเพียงใด ไม่จำเป็นข้าพเจ้าจะต้องกล่าวตัดพ้อให้ยืดยาว

ยาห้าฤกษ์ยากอั้นก็ได้เคยผลญกับโรคอหิวาต์ปีที่ ๒๕ ชุกชุมในจังหวัดพระนคร และจังหวัดฉะเชิงเทราได้รับประทานยาห้าฤกษ์ยากอั้นนี้ ก็รอดพ้นอันตรายมามากต่อมากมีชื่อเสียงโด่งดังและยานี้ก็มีผู้รับไปจำหน่ายตามจังหวัดต่าง ๆ

ยาจักรานุภาพประสิทธิ์เป็นยาบำรุงกำลังเส้นเอ็นและอวัยวะให้เจริญอาหาร บำรุงโลหิตให้งามกระทำให้ร่างกายสมาคมจากเวทภัยที่จะมาเบียดเบียนแต่หญิงอยู่ไม่ได้ มีผู้นิยมนับถือมากไปซื้อจนหมดราคาคราว บัดนี้ข้าพเจ้าได้ปรุงออกจำหน่ายอีกแล้ว ขอเชิญท่านที่เคยใช้เห็นคุณมาแล้วแต่ก่อนที่ไม่เคยใช้ลองซื้อมารับประทานภายหลังท่านจะรู้สึกสัพคุณยานี้มีคุณประโยชน์ให้คงพลุรุกร่างกายท่านเพียงใด ข้าพเจ้าหาได้กล่าวอวดอ้างให้ท่านทั้งหลายหลงซื้อถ้อยคำวัจนาก็ทำมิได้ โปรดเชิญครับ มีขายที่ห้างขายยาฟุกมิน ถนนราชวงศ์ ห้องเลขที่ ...

... ๑๑/๑๐/๖๗ ... ๑ ป.

อาการร้อนจัด

เป็นเหตุให้ปวดหัวตัวร้อน

อากาศในกรุงเทพฯ ระหว่างนี้ ... เป็นที่รู้สึกกันว่าร้อนจัด ... ให้คนโดยมากมีอาการปวดศีรษะ ... ร้อนจับไข้

ควรรักษาแต่ต้นมือ

อาการเจ็บป่วยเช่นปวดหัวตัวร้อนที่จับเป็นไข้ในชั้นแรกเพียงเล็กน้อยนั้น ... ถ้าปล่อยไว้ก็อาจให้เจ็บมากได้

ทุกคนต้องเตรียมยาไว้

เพราะเหตุที่ทุกคนเราต้องเดินทางและทุกคนต้องมีอาการปวดหัวตัวร้อนจึงทุกคนควรจะมียาอันศักดิ์สิทธิ์สำหรับแก้ปวดหัวตัวร้อนประจำตัวได้ด้วย

แอส. โปรินกำเปาน์

ยาที่กล่าวนี้ก็ดีเป็นยาอย่างดีสำหรับแก้ปวดหัวตัวร้อนหายแลทั่วโลกได้รับรองเสร็จแล้ว และมหาชนแทบทุกประเทศก็นิยมใช้ยานี้มาก เพราะฉะนั้นจึงขอแนะนำให้ท่านเรียกยาที่กล่าวนี้ในเวลาน่าร้อน มีจำหน่ายอย่างมากที่สุดที่

ห้างขายยาเยาวราช โทรศัพท์ ๖๒๒

ห้าง เทพนครพาณิช

โทรศัพท์ ๑๒๗ มีเครื่องพิเศษ ... ถนน ...

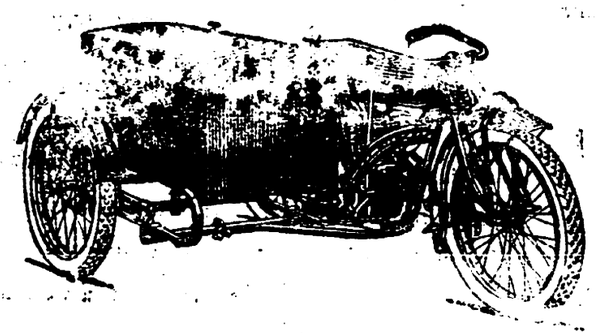

ห้างนี้จำหน่าย ... จักรยานที่มีชื่อเสียง ... ซึ่งไม่มีใครที่จะมีรถที่ดีกว่าได้ ... ได้รถชนิดที่ตามความพอใจ

นอกจากจำหน่ายแล้ว ... ยังเป็นเจ้าของรถย่อมจะมีใจในความมั่นคงและคงมีเรียบร้อยได้ เครื่องอาไหล่ใช้สำหรับรถจักรยานก็มีจำหน่ายพร้อมทุกอย่าง และจำหน่ายโดยราคาย่อมเยาว์ทั้งการรับซ่อมก็คิดแต่ราคาพอสมควร

รถจักรยาน ... ครื่องอาไหล่ ... และยางใน ชนิดที่ ...

... กะ ... ของห้าง เทพนครพาณิช

ตั้งอยู่ ถนนตีทะยา จังหวัดพระนคร

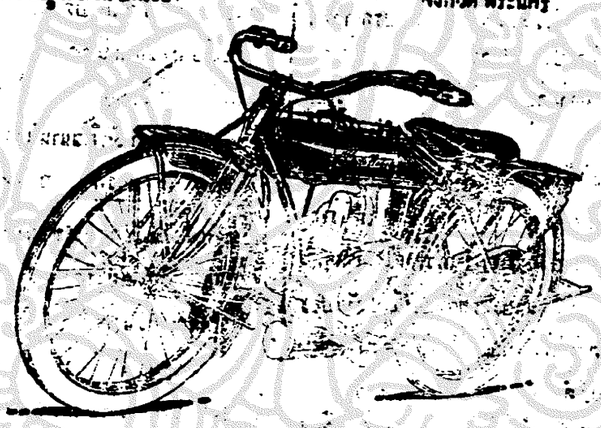

มีโรงงานซึ่งรับทำและซ่อมรถยนต์ และเครื่องยนต์ทุกชนิด การทำและซ่อมนั้นกรมทราบดีโดยเฉพาะช่างที่โรงงานนี้ทำได้ดีที่สุดและเป็นที่พอใจทั่วไป เพราะเหตุที่มีช่างชำนาญประเทศผู้ชำนาญเป็นช่างทำกับอยู่จึงทำได้ดีที่สุด ส่วนราคาค่าแรงก็คิดแต่เพียงสมควรไม่แพงกว่าที่อื่นเลย ยิ่งกว่านั้นก็คือการส่งรถยนต์ ... เครื่องยนต์ มาซ่อมที่โรงงานนี้ท่านย่อมจะมีใจในความ ... การ ... จะเป็น ...

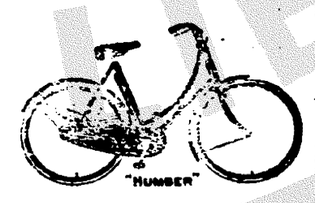

แผนกโรงเครื่องยนต์ นอกจากรับทำการดังกล่าวมาแล้ว ยังจำหน่ายรถยนต์ เครื่องยนต์ และเครื่องอาไหล่สำหรับเครื่องยนต์ต่าง ๆ ทั้งนี้ยางรถยนต์, น้ำมันเบนซิน น้ำมัน ... เครื่องยนต์ และทุกชนิด ... รับตลี รถยนต์ ...

ถ้าท่านส่งรถยนต์และเครื่องยนต์ไปทดลองทำเพียงครั้งเดียวแล้ว ท่านจะต้องส่งไปเป็นครั้งที่ ๒ ด้วยลักษณะของการที่ทำโดยประณีตและระวังของโรงงานนี้ จะไม่ทำให้ท่านผิดหวังได้ดังกล่าวแล้ว

... ยาระงับกลิ่นตัว

... ยาระงับกลิ่นตัว ... ที่ดีกว่าทั้งหมด ... ไม่ให้คนมีกลิ่นตัวเหม็น ... เป็นที่รังเกียจของชนทั่วไป เมื่อเราเดินตัวแรงจะเข้าหาใครและนั่งนอนอยู่ ... หรือมีงานใดๆ ... ถ้ามีกลิ่นตัวเหม็นแล้วก็ย่อมเป็นที่รังเกียจของชนทั่วไปทั้งหมด ... ยาระงับกลิ่นตัวตีมีจำหน่ายอยู่ที่ ... โรงรับจำนำยี่ห้อ ของยังต้อง ... รงรับจำนำยี่ห้อ ... ถนนตีทะยา ... พระนคร ... ยาระงับกลิ่นตัวนี้ ... ทานทีละ ๔ ครั้ง ท่านจะหาย ... มีกลิ่นหอม ...

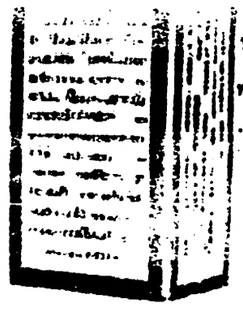

... ราคาถูก ... ชีวิตของตรี ...

... ถูกเดียด แน่นเพียงต้องรีบ เป็นกำลัง ... เดียว ... ตัวร้อนตัวเย็น ... ทำให้เกิดจากอาการไข้ ...

... ราคาถูกกว่าที่อื่น ...

... ยาบุหรี่ บ.ย.ส.

บริษัทยาสูบสยาม

ปังสพานพิทยเสถียรกรุงเทพฯ

บริษัท ยาสูบสยาม

ถนนเจริญกรุง เชิงสพานพิทยเสถียร จังหวัดพระนคร

บริษัทนี้ได้ตั้งมวนบุหรี่ไทยมาช้านานแล้ว เป็นบริษัทแห่งเดียวที่ผสมยาไทยมวนออกจำหน่ายได้อย่างดีที่สุดจนเป็นที่นิยมของชนทั่วไปทั้งคนไทยและชาวต่างประเทศ การมวนก็ได้ทำโดยประณีตและเลือกสรรใบยาที่ดี ทั้งระวังมิให้เปนการในโดยเด็ดขาด ... มวนก็มวนอย่างงดงาม โดยลักษณะของยามีดังต่อไปนี้ ในกรุงเทพฯ และคงจังหวัดจะส่งไปขายที่นั้น ... ประเทศที่กลับรักเมืองไทย ... ส่งไปขายที่นั้น ... บริษัท ... ยาสูบ ... ประกอบด้วยลักษณะ ... ที่นิยมของมหาชนทั่วไปเกินไป

ยาบุหรี่มวนที่บริษัทนี้ทำขึ้นมีชนิดที่มวนด้วยใบตองเปนยามวนแบบไทยแท้ เช่นชนิดที่มีชื่อชื่นอารมณ์ อีกชนิด ๑ มวนด้วยกระดาษ คือยาสินธุ์ ยามวนชนิดนี้มีทั้งกันทอง เงิน ไม้ก็อก มีทั้งตัวขาวและตัวดำ กับมียาตรา ๑ ดาวก็ได้ทำออกจำหน่ายด้วยแล้ว

ในบัดนี้ยาบุหรี่มวนที่บริษัทนี้ได้มวนจำหน่าย ก็ยิ่งเป็นที่นิยมกันแพร่หลาย เพราะนอกจากใช้สำหรับสูบหรือรับแขกแล้ว ก็ยังเหมาะสำหรับจัดส่งเปนของช่วยไปช่วยในงานต่าง ๆ หรือการทำบุญ ด้วยเปนยาดีมีกลิ่นรสโอชาและการมีภาพก็งามเปนที่พอใจ

ท่านที่ต้องการโปรดสั่งตรงมายังบริษัทข้างบนนี้ บริษัทจะจัดส่งไปให้ตามความประสงค์.

... ของสัเกตุ ... ข้างบนนี้แป...

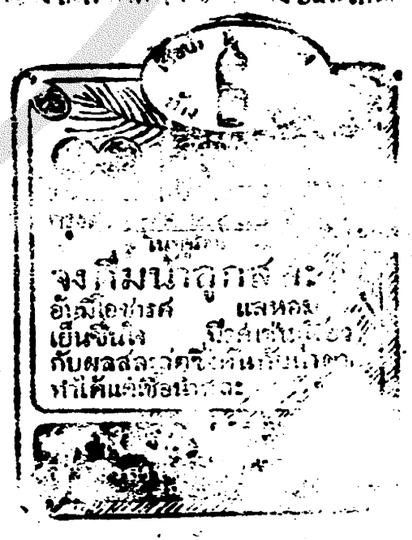

ข้างนี้มีซื้อทำเหล้าบรันดี และเหล้าวิสกี้อย่างดี

จีนโนสยามวารศัพท์

วันที่ ๑๐ พฤศภาคม พระพุทธศักราช ๒๔๖๓
วันจันทร์ ขึ้น ๗ ค่ำ เดือน ๖ ปีวอก
โทศก จุลศักราช ๑๒๒๒

อาหารสำหรับบริโภค

เรื่องที่พูดกันอยู่ในระหว่างนี้ดูเหมือนจะได้ฟังแต่เรื่องอาหารการกินกันหูขึ้น ความจริงอาหารก็แพงจริงๆ ไม่ว่าสิ่งใดต่างแพงไปเสียทั้งนั้น แม้แต่ผักหญ้าก็มีราคาต่างวดกว่าแต่ก่อน และเรื่องกันว่าเครื่องบริโภคต่างๆ จะมีราคาสูงขึ้นไปอีก

ในเรื่องอาหารการกินมีราคาแพงก็คงเปนด้วยเกิดความอัตคัดขาดแคลน ส่วนที่รัฐบาลได้ช่วยเหลือมาแล้วก็มีแต่เรื่องข้าว ซึ่งได้กำหนดราคาจำหน่าย และห้ามส่งออกนอกพระราชอาณาเขต แต่ส่วนอาหารชนิดอื่นนั้น ยังหาได้มีการดำริห์พิจารณากันบ้างไม่

อาหารสำหรับใช้บริโภคต่างๆ คงเปนสิ่งจำเปนที่จะต้องระวังด้วยเหมือนกัน เพราะถ้าเกิดมีราคาแพงขึ้นมากแล้ว ย่อมจะเปนที่เดือดร้อนในหมู่พลเมืองทั่วไป

การที่อาหารขาดแคลน หรือมีราคาแพงอาจเปนทางทำให้เกิดความยุ่งยากเพียงไรก็มีตัวอย่างอยู่ทางเมืองต่างประเทศแล้ว เช่นเรื่องที่พวกกรรมกรพากันหยุดไม่ทำงานนั้นเปนต้น เพราะต้องการจะให้เพิ่มค่าจ้างให้พอแก่การใช้จ่าย จนในเวลานี้มีข่าวว่าพวกกรรมกรบางจำพวกมีเงินเดือนสูงกว่าพวกที่ทำการงานเปนเงินเดือนพนักงานเสียอีก

ในเวลานี้ทางเมืองต่างประเทศโดยมาก เอาเปนธุระดูแลในเรื่องอาหารการกินของพลเมืองนัก ถึงแก่ได้จัดตั้งกองข้าหลวงสำหรับสำรวจตรวจตราและกำหนดราคาจำหน่ายอาหารบางชนิดทั้งนี้ก็เพื่อจะป้องกันความเดือดร้อนอันจะเกิดจากอาหารการกินเพะ

ประเทศที่กับวันด้วยเรื่องเครื่องบริโภคดูเหมือนจะไม่มีที่ไหนร้ายแรงยิ่งกว่าประเทศเยอรมนี จนมีข่าวปรากฏว่าเปนการเหลือที่จะผ่อนผันได้โดยทางใดพลเมืองโดยมากที่เปนชั้นกลางและชั้นสามัญถึงแก่เกิดความอดอยากกันก็มีส่วนพวกที่สมบูรณ์อยู่ฝ่างนั้นก็หาใช่อาหารไม่ได้สดวกเหมือนกัน จนประเทศเยอรมนีเคราะห์ดีอยู่หน่อย ก็โดยเหตุที่ได้รับความช่วยเหลือจากสัมพันธมิตรในเรื่องอาหาร ถ้าหาไม่จะเกิดการพินาศยิ่งกว่านี้เปนอยู่แล้ว

เมื่ออาหารการกินเกิดอัตคัดและมีราคาแพงขึ้นแล้ว ลักจะเปนโอกาศของชนบางจำพวกจะคิดค้าหากำไร โดยทางรวบรวมซื้อสิ่งนั้นๆ ไว้เปนจำนวนมากแล้วผ่อนออกขายหากำไรโดยกำหนดราคาแพงๆ ลักษณะที่ทำกันเช่นนี้ดูเหมือนจะเกิดขึ้นเหมือนทั่วทุกประเทศ เพราะเปนทางที่อาจหากำไรได้อย่างงามและอาจร่ำรวยได้ในเร็ววัน และการหากำไรในเชิงนี้คงแพร่หลายมาถึงกรุงสยามแล้วเหมือนกัน ซึ่งถ้าจะมีผู้เอาใจใส่คอยสืบสวนบ้างแล้ว ก็จะเห็นได้ว่ามีพ่อค้าบางจำพวกที่รวบรัดซื้อเครื่องบริโภคบางอย่างที่จำเปนแก่ชีวิตเอากำลังขาดแคลนไว้มากมาย และค่อยๆ ผ่อนออกขายทีละน้อยตามแต่จะหาเห็นว่าเปนโอกาศดอจะหากำไรได้งามๆ

ก็เมื่อพ่อค้าบางจำพวกกระทำการกันอยู่ในทำนองที่กล่าวนี้ จึงไม่ต้องสงสัยว่าย่อมเปนเหตุทำให้เครื่องบริโภคบางอย่างมีราคาแพงยิ่งกว่านั้นสิ่งของบางอย่างที่ไม่น่านึกว่าจะแพงก็พลอยแพงไปด้วย แต่ยังแหละ เมื่อทางราชการบ้านยังรอการพิจารณาในเรื่องนี้อยู่ การหากำไรในเชิงนี้จึงยังคงเปนอยู่เรื่อยๆ ต่อไป

นายคำนึง

ข่าวกรุงเทพ ฯ

เชิญอ่าน

วันนี้ เปลี่ยนแจ้งความใหม่

๑ แจ้งความร้านศิริวารคนสภา น่า ๔

๒ เปลี่ยนแจ้งความพัศดุษะมะยนต์ น่า ๗

๓ โรงหนังพัฒนารมย์ บางลำภู, สิงคโปร์, สาธร, ระวา, นางเลิ้ง น่า ๗

กลับจากญี่ปุ่น

ด้วยพระยามไหศถ ฯ และหลวงศรีบัญชา ซึ่งออกไปประเทศญี่ปุ่นเนื่องในการเข้าประชุมในสมาคมนานาชาติบัณฑิตระหว่างชาติที่กรุงโตกิโอนั้น บัดนี้ท่านทั้ง ๒ ได้โดยสารเรือชินหัวกลับเข้ามาถึงกรุงเทพ ฯ แล้ว

ช่วยหญิงตกน้ำ

มีผู้แจ้งข่าวมาให้เราทราบว่า เมื่อวันที่ ๗ เดือนนี้เวลา ๓ ล.ท.เศษ หญิงสาวคน ๑ ที่นั่งมาในเรือสำปั้นที่โยงมากับเรือไฟพอถึงน่ากรมศุลกากร จะเปนด้วยลื่นล้มหรืออย่างไรก็ตาม หญิงสาวที่กล่าวนี้ได้ตกจากเรือสำปั้นตลงไปในน้ำ ขณะนั้นนายพินอินเนียเรือเประษณีย์ ๑ เห็นเข้าจึงกระโดดลงไปช่วยพามาขึ้นฝั่งได้โดยมิได้เกรงอันตราย

เรื่องนี้น่าชมเชยนายพินที่ได้ทำการช่วยเหลือเพื่อนมนุษย์ด้วยดี ซึ่งน่าจะถือเปนแบบอย่างสำหรับผู้อื่นต่อไป

ตายอยู่ในท้องเรือ

เรือชินหัวที่มาจากเมืองซัวเถาถึงกรุงเทพ ฯ ในเที่ยวนี้ มีจีนโดยสารเข้ามาหลายร้อยคน แต่มีจีนคน ๑ ได้ป่วยล้มในระวางท้องเรือ ก็เลยตายอยู่ในนั้นก่อนที่เรือจะถึงกรุงเทพ ฯ ซึ่งจะเปนโดยอดอาหารหรืออย่างไรก็พึงโมเลกันเอง ส่วนที่ศพผู้ตายนั้นมีวัตถุเบาๆ บางอย่างวางทับอยู่ แต่ไม่ใช่วัตถุที่อาจจะกดให้ถึงตายได้ เมื่อเรือถึงกรุงเทพ ฯ นายเรือก็ได้ส่งศพให้เจ้าพนักงานที่ไปจัดการตามระเบียบแล้ว

ประกาศ

แก้ไขข้อความในประกาศแก้อัตราภาษีภายในมณฑลนครศรีธรรมราช ลงวันที่ ๑๑ ธันวาคม ศก ๑๒๑

พระบาทสมเด็จพระรามาธิบดีศรีสินทรมหาวชิราวุธ พระมงกุฎเกล้าเจ้าอยู่หัว มีพระบรมราชโองการดำรัสเหนือเกล้าฯ สั่งว่า ตามความในมาตรา ๔ แห่งพระราชบัญญัติภาษีภายใน ร.ศ. ๑๑๑ มีว่า ให้เสนาบดีกระทรวงพระคลังมหาสมบัติเปนผู้รับผิดชอบในการสั่งให้จัดการเก็บภาษีและมีอำนาจที่จะตั้งข้อบังคับอธิบายความตามพระราชบัญญัติดังกล่าวแล้วตามพระบรมราชานุญาตได้ และตามข้อความในมาตรา ๗ มีว่าพิกัดอัตราภาษีนั้น พระบาทสมเด็จพระเจ้าอยู่หัวจะทรงพระกรุณาโปรดเกล้าฯ ให้เพิ่มพิกัดขึ้นหรือลดพิกัดลงหรือเลิกพิกัดเสียก็ได้นั้น

บัดนี้ความราบคาบของจุลพระบาทว่า อัตราภาษีภายในที่กำหนดให้เก็บจากยางไม้ต่างๆ ซึ่งเกิดในมณฑลนครศรีธรรมราช เปนอัตรา ๑๐๐ ชัก ๑๐ ตามประกาศลงวันที่ ๑๑ ธันวาคม ศก ๑๒๑ นั้นยังไม่เหมาะเพราะอัตราที่กำหนดเปนอัตราตายตัวไม่มีหนทางที่จะผ่อนผันการเสียภาษียางได้ อีกประการหนึ่งตั้งแต่วันที่ได้ประกาศใช้ข้อความตามประกาศดังกล่าวมาแล้วได้มีการทำสวนรับเบอร์ขึ้นมีการจำหน่ายยางรับเบอร์ต่างๆ มากขึ้นหลายมณฑล เช่นในมณฑลปัตตานี มณฑลนครศรีธรรมราช มณฑลภูเก็ต มณฑลสุราษฎร์ มณฑลจันทบุรีเปนต้น จึงทรงพระกรุณาโปรดเกล้าฯ ให้แก้ไขประกาศลงวันที่ ๑๑ ธันวาคม ศก ๑๒๑ ดังนี้คือ ให้กำหนดอัตราภาษีภายในแก่ยางรับเบอร์ไม่เกินกว่า ๑๐๐ ชัก ๑๐ และให้เสนาบดีกระทรวงพระคลังมหาสมบัติมีอำนาจที่จะกำหนดอัตราเก็บภาษีภายในแก่ยางรับเบอร์ได้ภายในกำหนดนี้ ยางรับเบอร์นั้นหมายความว่ายางรับเบอร์ทุกชนิดที่ได้ทำขึ้นแล้ว และรวมทั้งยางรับเบอร์ดิบซึ่งยังไม่ได้ทำขึ้นด้วย

การที่เราจะได้จำกัดว่ายางไม้ต้องพิกัดภาษีภายในเฉพาะเขตร์แขวงมณฑลนครศรีธรรมราชนั้นให้ยกเลิกเสีย ให้ใช้อัตราที่ได้กำหนดดังกล่าวนี้จัดเก็บในมณฑลนครศรีธรรมราช มณฑลปัตตานี มณฑลภูเก็ต มณฑลสุราษฎร์ มณฑลจันทบุรี ตั้งแต่วันที่ ๑ เมษายน พระพุทธศักราช ๒๔๖๓ เปนต้นสืบไป

ประกาศมาณวันที่ ๕ พฤศภาคม พระพุทธศักราช ๒๔๖๓ เปนปีที่ ๑๑ ในรัชกาลปัจจุบันนี้

แจ้งความให้ทราบทั่วกัน

ผู้อำนวยการศิริวารรักษาเห็นอยู่ขอให้เราแจ้งความให้มหาชนทราบทั่วกันว่าศิริวารคนสภาได้เปิดการกำหนดแล้ว เพราะฉนั้นตั้งแต่วันนี้เปนต้นไป เมื่อท่านผู้โดประสงค์จะให้แพทย์ตรวจ หรือต้องการยาบำบัดโรคเพื่อให้เหมาะมาโดยตรงตามตัว ให้เรียกไปที่ศิริวารคนสภาถนนวรจักร์ ตรงข้ามกับโรงพักตำรวจพระนครบาลกรุงเทพ ฯ

ส่วนผู้ที่อนาถาจะไม่คิดค่าตรวจและยอมลดราคาค่ายาลงกึ่งหนึ่งหรือให้เปล่า

ล. ๑๐/๖/๖๓ ส. ป.

แจ้งความ

ยาขนานวิเศษของหมอมอร์ส
Dr. Morse's Indian Root Pills

คำอธิบาย

ยาชื่อ "อินเดียนรุตปิลล์" (*Indian Root Pills*) ของหมอมอร์ส (*Dr. Morse*) เปนยาขนานวิเศษอันได้ผสมขึ้นโดยความระมัดระวังของนายแพทย์ที่ชำนาญ และบันจุไว้ในหลอดแก้วอำพัน ไม่ใช่ทึบไม้ตามธรรมดา ยานี้เปนยาบริสุทธิ์และมีคุณอย่างเอกอุ เหมาะสำหรับผู้ที่เปนโรคทะระผูาเปนพรรดึก โลหิตไม่ปรกติ บัสสาวะไม่คล่อง หรือสัมที่มีร่างกายไม่สมประกอบ โดยโรคภัยเบียดเบียนต่างๆ ซึ่งสมุหฐานแห่งโรคดังนี้ยังกระทำให้เกิดอาการไม่ปรกติอีกต่างๆ คือธาตุภายในอวัยวะอ่อน, โรคปวดศีรษะ, ความวิงเวียน, ท้องขึ้น, หายใจไม่สดวก, เจ็บตามหลัง, โรคไข้รอพิการ, โรคหวัด, โรคไข้หวัดใหญ่, โรคปวดเมื่อยตามเส้น ฯลฯ ยาขนานนี้ยังสามารถวักษาโรคที่เกิดจากโลหิตไม่ปรกติหรือโรคผิวหนัง เช่นอีกเสบหรือเปนแผลเปื่อยเน่าพุพองได้อีกด้วย บางประเภทไม่มียาจะใช้รักษาโรคทั้งหลายแหล่เหล่านี้ให้เหือดหายได้ และกว่าจะมียาวักษาให้เหมาะแก่โรคสิ้นชีวิตก็ถูกทรมานอย่างน่าสงสารเสียแล้ว สัตว์บางคนที่ผอมแห้งไม่มีกำลังโดยเปนโรคอะนาเมียซึ่งเนื่องจากโลหิตไม่บริสุทธิ์นั้น เมื่อได้ทดลองใช้ยาขนานนี้แล้ว จะรู้สึกว่าเปนยาที่วิเศษยิ่งนัก หรืออาจกล่าวได้ว่า ไม่มีสัตว์ขนานใดจะวิเศษไปกว่ายาชื่อ "อินเดียนรุต" ของหมอมอร์ส เพราะเปนยาที่นำความสมบูรณ์ให้เกิดมีแก่ร่างกายได้โดยเร็วพลัน กระทำให้ความเหนื่อยอ่อนหายไปได้ในเวลาเร็ว และอวัยวะภายในก็กลับปรกติขึ้นอีก จึงเปนยาขนานวิเศษที่อาจรับรองความสุขแห่งร่างกายได้เปนอย่างดี

โดยเหตุที่ยาขนานนี้ได้ผสมขึ้นด้วยความระวังดังกล่าวแล้ว จึงนุ่มเปนยาที่อาจป้องกันอันตรายอันเกิดจากโรคภัยได้เปนอย่างเอกอุ การใช้เพียงเล็กน้อยในไม่ช้าก็จะทำให้คนที่เปนโรคเห็นคุณอันแท้จริง ด้วยเปนยาที่อาจล้างอาการโรคภัยในให้หายเปนปรกติได้ สำหรับชายหนุ่มหรือหญิงสาว ตามธรรมดาก็ใช้ยานี้ตั้งแต่ ๒ ถึง ๔ เม็ด ส่วนเด็กที่มีอายุตั้งแต่ ๔ เดือนขึ้นไปถึง ๔ ขวบใช้เพียงเม็ดเดียวก็พอ แต่ผู้ที่มีอายุสูงกว่านี้ใช้เพียง ๑ เม็ดหรือ ๒ เม็ดเท่านั้น ยาขนานนี้ควรรับประทานเมื่อก่อนเข้านอนในเวลากลางคืน ถ้าจะรับประทานในเวลาเช้าก็ต้องก่อนเวลารับประทานอาหารสักชั่วโมง ๑ หรือ ๒ ชั่วโมง เพื่อกำลังของยาจะได้ทำประโยชน์ให้ได้เปนอย่างดีต่อไป

เลขที่ ๑๑๑ แห่งกรุงสยาม

ห้างกวางยิงเชียง

เลขที่ ๑๐๖ ถนนเยาวราช

จังหวัดพระนคร

ล. ๑๔/๑/๖๓ ๑. ป.

จดหมาย

จังหวัดพระนคร

วันที่ ๑๐ เมษายน พ. ศ. ๒๔๖๓

แจ้งความมายังท่านเจ้าของห้างขายยาเพ็ญภาค

ด้วยแต่ก่อนฉันประจำการในอดีตไม่ค่อยมีความสบายเนื่องจากเปนคนอยู่เสมอ คือให้มีอาการหน้ามืดวิงเวียนศีรษะ และเรื่องซึมจับความคิดใช้ความคิดในหน้าที่ราชการไม่ค่อยจะได้ดีมาช้านานแล้ว ฉันได้ใช้ให้คนใช้ในบ้านไปซื้อยาสำเร็จเพ็ญภาคที่ห้างของท่านมาหนึ่งขัน เพื่อของรับประทานดูต่อเมื่อได้รับประทานยานี้แล้ว จึงค่อยมีความสบายขึ้นกว่าแต่ก่อนมาก คืออาการของฉันที่เปนอยู่แต่เดิมนั้นรู้สึกว่าทายทีเดียว เวลานี้จะใช้ความคิดในหน้าที่ราชการอย่างไรก็ดูโปร่งในใจทั้งสิ้น จึงขอชมว่ายาสำเร็จเพ็ญภาคเปนยาแก้ลมได้ดีอีกขนานหนึ่ง และหมายใจว่าท่านผู้หนึ่งผู้ใดที่เปนอย่างเช่นฉันแล้ว และถ้าได้รับประทานยาขนานนี้แล้วก็คงจะได้รับความศุขสบายเช่นเดียวกันอย่างแน่นอน

ทั้งยาเกษมาเพ็ญภาคของเจ๊อีกขนานหนึ่งก็เปนยาที่มีสรรพคุณดีแท้เหมือนกัน ฉันได้ใช้ยาขนานนี้เปนยาประจำบ้านทีเดียว คือแต่ก่อนบรรดาบุตร์หลานครอบครัวของฉันได้เปนโรคท้องร่วง ลดปวดท้องเสียดท้องท้องขึ้นท้องเฟ้อได้รับประทานยาน้ำหายมากต่อมากแล้วตลอดมาจนบัดนี้ ฉันต้องมียาขนานนี้ไว้ประจำบ้านมิได้ขาดเลย ฉันได้นับถือยานี้นัก เพราะฉันได้รับความศุขตลอดจนครอบครัวของฉันเกือบทุกคน นับว่ายาขนานนี้เปนยาที่มีสรรพคุณดีแท้ขนานหนึ่งจะหายาขนานอื่นเสมอเหมือนยากจึงขอชมเชยว่ายาขนานนี้เปนยาแก้โรคปวดท้อง ลงท้องเสียดท้องท้องขึ้นท้องเฟ้อได้ดีขนานหนึ่ง และหวังใจว่าต่อไปเธอคงทำให้ดียิ่งขึ้นตลอดไป กับทั้งหวังใจว่าห้างขายยาเพ็ญภาคคงจะก้าวขึ้นสู่ความเจริญอย่างรวดเร็ว เพราะเชื่อใจแล้วว่าเธอเปนผู้หนึ่งที่เปนผู้ที่เอาใจใส่ปรุงยาที่จะขายสำหรับห้างของเธอให้ดียิ่งขึ้นตลอดไป

พระยาศรี ฯ

ล. ๑๗/๓/๖๓ ๑. ป.

แจ้งความ

จะขายฝากโรงเลื่อยจักร์

ด้วยโรงเลื่อยจักร์ตำบลโพธิ์กลางอำเภอเมืองนครราชสีมา ซึ่งมีชื่อว่าภูวงศ์ หลวงนั้น บัดนี้นายตึบ นายเยียบจั้นได้ยื่นคำร้องต่อกรมการอำเภอเมืองนครราชสีมาโดยอ้างว่าตนเปนเจ้าของและเปนผู้แทนผู้ถือหุ้นส่วนทั้งหลายได้ตกลงจะขายฝากโรงเลื่อยจักร์ และเครื่องจักร์กับโรงเรือนซึ่งตั้งอยู่ในบริเวณที่ดินแปลงเดียวกันกับโรงเลื่อยจักร์ที่กล่าวนี้ ให้แก่พระราชเรืองฤทธิ์

โดยเหตุนี้ถ้าผู้หนึ่งผู้ใดมีหุ้นส่วนเปนเจ้าของก็ดี หรือมีสัญญาเกี่ยวข้องสถานใดสถานหนึ่งหรือเปนเจ้าหนี้โดยอย่างใดอย่างหนึ่งแก่โรงเลื่อยจักร์ที่กล่าวนี้ ถ้ามิได้ยินยอมพร้อมใจในการขายฝากทั้งนี้แล้ว ขอให้ผู้นั้นแจ้งแก่กรมการอำเภอเมืองนครราชสีมาให้ทราบภายในสิบวัน นับแต่วันที่ลงแจ้งความนี้เปนต้นไป มิฉนั้นจะถือว่านายเยียบจั้น, นายตึบได้ยื่นคำร้องไว้นั้นเปนการถูกต้องพร้อมด้วยความเห็นชอบของผู้ที่มีหุ้นส่วนเปนเจ้าของโรงเลื่อยจักร์ และโรงเรือนที่จะขายฝากนี้ทั่วไป และจะได้ทำสัญญาให้แก่ผู้ซื้อฝากกับผู้ขายฝากตามระเบียบต่อไป

ที่ว่าการอำเภอเมืองนครราชสีมา

แจ้งความวันที่ ๑๗ เมษายน พ.ศ. ๒๔๖๓

รอะอำมาตย์ตรี หลวงวิชิตวาทการ

นายอำเภอเมือง

ล. ๒๗. ๓. ๖๓ ๑๕. ป.

เหล้าไวน์ "สเตินซี"

ประกอบด้วยกำลังแร่ธาตุของน้ำมันปลาก็อดลิเวอร์ออยล์ ฉันนี้ เหล็กมีคุณช่วยให้รับประทานอาหารได้ ช่วยให้อาหารย่อยได้ ให้คงดีเปนปรกติ เปนหลักบำรุงโลหิตให้งาม ทำเส้นประสาทในร่างกายให้แข็งแรง ช่วยบำรุงอวัยวะและการทุกอย่างให้เปนไปตามหน้าที่

รับประทานก็ง่าย มีขายอยู่ทุกโรงจำหน่ายยา

ห้างแองโกลสยามดอโปเรชันลิมิเตดเปนเอเยนต์ในกรุงเทพ ฯ

๑/๕/๖๓ ๑. ป.

ร้านตองหัวอยู่ที่ไหน?

ร้านตองหัวนั้นอยู่ที่เชิงสพานพิทย์เลขที่ ๑๑๐ เดียวกับห้างพระภักดีนรเศรษฐ (นายเลิศ) เปลี่ยนแปลงที่ทางในร้านใหม่แล้ว ได้หาของขายมาไว้รับรองท่านผู้ซื้อหลายร้อยอย่าง สินค้าหลักและมีผู้นิยมมากที่สุดนั้น ก็คือสิ่งวันศรา "ตองหัว" สั่งสั่งเข้ามาจะถูกใจรายซึ่งห้างใหญ่อันมีนามเลื่องลือจรทั่วโลกเปนผู้ส่งเข้ามาย้อมแล้วสิ่งดงามตามความปรารถนาไม่ภาค ร้านสาขาของตองหัวมีหลายแห่งที่ถนนวรจักร์ก็มี ท่านจะซื้อได้ราคาเดียวกัน กับยังมีของต่างๆ เช่นยารักษาโรคยาอุไทยกินแก้ร้อนและของใช้เบ็ดเตล็ดสำพรรณไม่ถ้วนอีก ที่สุดโปสการ์ดหนังสืออ่านเล่นทุกอย่างก็มีขายพร้อม ขอเชิญท่านแวะชมร้านตองหัว อันเปนร้านตั้งมานานปีแล้ว จึงไม่ซื้อของ ผู้จัดการก็ยินดีต้อนรับท่านด้วยกิริยาอันเคารพนับถือ

นายบี. ตองหัว เจ้าของ

ล. ๒๕/๔/๖๓

น่าจะทำ ความรำคาญให้อีก

ด้วยตั้งแต่เด็ก ธรรมเนียมให้ นางสาวความตั้งราย ยาฝิ่นตามร้านน้ำชา หรือชุดอีกทางก็คือเด็กใช้ นางสาวในน่าที่ นางบำเรอคนสูบฝิ่นตามร้านน้ำชา มาหลายปีแล้ว การดีรับกันเนื่องจากความทิ้งหวงอย่าง ๑ การร่วมหนุ่มกันโยกคงเอาเงินแก่นางสาวตามโรงยาฝิ่น ๑ ดูเงียบสงัดนับว่าเป็นผลดี และไม่ยุ่งยากแก่เจ้าพนักงานฝ่ายปกครอง แต่ฝ่ายคนขายยาฝิ่นนั้นพอใจให้มีหญิงทำน่าที่นางบำเรอ เพราะเขาเกิดดอกออกผลมาก ใครจะซื้อหายายคนประการใดก็ตาม ขอแต่ให้ได้เอาเงินเข้าหีบเข้าห่อของร้านแปนแล้วกัน

บัดนี้พอย่างเข้าพุทธศักใหม่ ไม่ทราบว่าจะโดนอีแร่ใหม่ จึงกลับรื้อทำเนียมนี้ขึ้นใช้กันอีก กล่าวคือตามโรงยาฝิ่นย่อยจ้างหญิงกว่างดังเดิม หญิงไทยที่ทำที่นางบำเรออีกแล้ว

ข้าแต่ท่านผู้เจริญ ขะสารภาพว่าข้าพเจ้าคิดไม่ออกบอกไม่ถูกว่าทำไมจึงกลับรื้อธรรมเนียมนี้ขึ้นใช้กันได้อีก คิดไปแล้วใจคอหดหู่ ค่าที่เวลานี้อังยีกำลังแยกเรียวนางสาวทำน่าที่บำเรอรมยนัย น่าจะเปนชะนวนให้พวกอังยีขึ้นมีอีกเท่าส่วนตามที่ขายยาฝิ่นย่อยเหมือนครั้งโน้นอีก หรือว่าท่านจะต้องการจับกุมคนพาลดึงใช้ธรรมเนียมนี้เปนกับดัก ข้าพเจ้าก็ไม่เห็นไปลิขิตสกปรกเช่นนี้ว่าดีเลย และไม่เชื่อว่าเจ้าน่าที่ของเราชอบใจทำดังนั้น นอกจากนี้ยาฝิ่นยังให้โทษแก่บ้านเมืองและนรชนเอนกประการ ไม่เห็นเลยว่าจะมาบังคับนั่งพนอคนให้คิดยาฝิ่นให้มาก ข้าพเจ้ากล้ายืนยันได้ว่า รัฐประศาสน์ในบายของรัฐบาลนั้นอยาก จะตัดฝิ่นมิให้คิดเข้ากระดูกดำโดยค่อยพลิกอุบายทำไปตราวละเล็กละน้อย เพื่อล้างความอายที่นานาประเทศทางอัศฎงคต เราหมิ่นเราอยู่ฉนี้แหละ ทำให้ข้าพเจ้าอันนอกลังเวียนอดพูดไม่ได้ จึงขอตานน่ากระดาดพึงส่งวนของท่านบรรณาธิการ จินโนสยามวารศัพท์ แต่ข้าพเจ้าขอพูดส่งท้ายอีกคำเถะว่า ธรรมเนียมให้นางสาวขายยาฝิ่น (หมายถึงทำน่าที่ชิงเคงสำปรก) ไม่ดี 1 และข้าพเจ้าไม่คิดว่าทางราชการจักเห็นสิ่งไม่ดีเปนของดี บางทีน่าจะมีมีใครก็ใครคิดรื้นเปนส่วนคกาม คิดของบุคคล

ป, น,

เบ็ดเตล็ด

ท่านเจ้าภาพพระศพ พระเจ้าบรมวงศ์เธอกรมหลวงสรรพสาตรศุภกิจ ส่งหนังสือเรื่องสัติธรรมเนียมต่าง ๆ ภาคที่ ๗ หมายรับสั่งและบาญชีโคมตรา ในการพระราชพิธีวิสาขบูชาในรัชกาลที่ ๔ ซึ่งพิมพ์แจกในงานพระราชทานเพลิงพระศพพระเจ้าบรมวงศ์เธอที่กล่าวพระนามมานี้ให้เปนสมบัติแก่คู่สมุดโรงพิมพ์เรา ๑ เล่มได้รับไว้แล้วโดยความขอบใจและยินดีที่ได้รับหนังสืออันมีคุณประโยชน์อย่างนี้

จงสวัสดีหน่อยพ่อคุณอย่าเห็นแก่ถุงน่องรองเท้านัก เพราะปรากฏแล้วว่าคนรังยังคนมันแต่งตัวอย่างข้าราชการพอเรือน เริ่มเหยียญหรือเครื่องประดับหนุ่มเกียรติ์ ผันหาได้ทำเทียมเหมือนท่านข้าราชการจริง ๆ คนเช่นนี้เข้าบ้านใครก็พึงเข้าใจเถิดว่า มันเข้าไปเอาปูนหมาย ร้ายยิ่งเสียกว่าเหี้ยหางด้วนเข้าบ้านอีก การระวังตัวต้องเปนน่าที่ของเจ้าบ้าน ดีกว่าจะหวังแต่ความอารักขาของเจ้าพนักงานถ่ายเดียว

* * *

ช่วยบอกให้รู้ เพื่อสำหรับผู้ยนสมองในเวลาบ่ายได้อย่างสี คือการดูว่าวพนันที่เปนของคนโดยพอใจกันเปนส่วนมาก ตั้งแต่วันอาทิตย์ที่ ๗ เดือนนี้ พวกเล่นว่าวพนันทุ่งศาลาแดงมาเล่นที่วัดไตก (ในที่นี้เดิมเมื่อก่อน ๑๐ ปีก็เล่นว่าวพนันอนกสนาน รุ่นโน้นฝ่ายจุฬาก็ครูกรดฝ่ายบัณฑิตก็หลวงภิรมย์ บิดาคุณพระภิรมย์เดี๋ยวนี้ เปนมือเอก) น่าเสียดายที่มาปลายปีเสียแล้ว จะเล่นกันไม่ได้ก็วันต้องเอก เพราะฝนลงตกเสีย

* * *

ยาสูบโอ่ของท่านวรียะพานิชดีพอใช้คณะเราผู้ ๑ เคยใช้ของเขาแล้วเห็นคุณ

* * *

แม่น้ำลำคลองเปนทางเดินของสาธารณะชน ใครจะถือความเปนเจ้าเปนใหญ่ ห้ามมิให้เรือจอดพักหรือทำความเกะกะทางน้ำ ย่อมทำไม่ได้ เพราะกฎหมายไม่ยอมให้ใครทำเช่นดังนั้นเปนอันขาด เว้นแต่น่าปลาดที่เห็นคลองวัดอระเกตหลายคอน มีคอนวัดคอกหมูเปนอาทิ คนขายเสาไม้เตงรังและไม้ไผ่ทำความเกะกะลำบากแก่การเดินเรือจริงไม้ที่เขาขายกองล่วงล้ำออกมาเกือบถึงกลางคลองก็มี เจ้าน่าที่ทำไมจึงไม่เดินบ้าง พวกเดินเรือเดือดร้อนแค่ก็ไม่ทราบว่าจะทำประการใด อีกอย่างหนึ่งหลักแดงของกรมคลองปักไว้ได้ระดับที่ประสงค์มิให้ใครปลูกเย่าเรือนล่วงล้ำแนวคลองออกไป เหมือนหนึ่งห้ามมิให้ใครปลูกบ้านแลวางอะไรยื่นเกินแนวหลักแดงบนถนนหลวง แทนที่จะเปนดังนั้นกลับมีบางคนปลูกเย่าเรือนล่วงล้ำเขตลงไปในคลอง และฝ่ายบนบกก็มีบางรายทำอย่างนั้นด้วย เหตุนี้จึงมีเสียงฟังค่อนข้างไม่เพราะเกิดขึ้น อย่างไรก็ดีหลักปักปันเขตระศักดิ์สิทธิ์ก็เพราะเจ้าพนักงาน ถ้าเจ้าพนักงานทำเปนไม่รู้ หรือมัวเกรงใจบุคคล ปล่อยให้ทำเช่นอย่างว่านี้แล้ว หลักปักปันเขตรมันก็ไม่ต่างอะไรกับไม้หลักธรรมดา

* * *

การงานอะไรทั้งหมดถ้าถอดถอยหลังเจ้าคลอง มันก็ออกจะไม่งามสักหน่อย เพราะทางมีนับไม่ถ้วน ไม่ถ้วนจริง ๆ เหตุใดไม่ดำเนินไป ถอยหลังกลับเจ้าคลองทำไม? ขายหน้ามาก ถ้าเปนบุคคลทำอะไรของตัวเองมัวแต่ถอยหลังเจ้าคลองก็น่าระเบิดสมองให้ตายเสียดีกว่าอยู่

ออกสืบจับพวกอันธพาล

ด้วยการฆ่ารีดีพื้นกันศาลในพวกจีนอังยี่ดังที่ทราบกันแล้ว และเราเองกับเพื่อนหนังสือพิมพ์อื่น ได้ร่ำร้องขอให้เจ้าพนักงานรีบปราบปรามพวกคิดมิชอบเหล่านั้นเสียโดยเร็ว เพื่อจินต่างชาติที่เข้ามาพึ่งร่มไม้ชายคาประกอบธรรมมาสีพะณประเทศสยาม จะได้ปราศจากความน่ากลัวอันตราย

บัดนี้เราทราบว่า เมื่อวันศาร์ที่ ๗ อาทิตย์ที่ ๗ เดือนนี้ เจ้าพนักงานได้คุมกำลังเข้าค้นในที่น่าสงสัย จับพวกอังยี่ทั้งสองฝ่ายไปได้หลายสิบคน ถ้าทางได้ส่วนหลักฐานพอหรือมีเหตุให้เชื่อได้ว่าผู้ถูกจับเหล่านั้นเปนอังยี่ กระทรวงนครบาลคงเนรเทศเขาเหล่านั้นไปเสียให้พ้นบ้านพ้นเมือง เพราะสัญชาติคนอันธพาลคอยแต่หาเรื่องกวนใจ ไม่ควรให้อยู่ในแผ่นดินของท่านเลย อนึ่งเรารู้ใจดีว่าข้อนี้จะทำให้บรรดาจีนเมืองนี้ (นอกจากพวกอังยี่หรือยี่กอซากอะไร) มีความยินดีมากที่ทราบว่า ท่านเจ้าพนักงานเอาใจใส่สืบจับอังยี่ได้หลายสิบคน และต่อไปคนเดินทางซึ่งเกรงว่าจะถูกทำร้ายผิดตัวหรือพวกอังยี่มันเอาปูนหมายไว้ คงปลอดเปลื้องความหวาดเสียวลงได้บ้าง

ควรทราบไว้เผื่อต้องการ

ยาสำหรับรักษาโรคลงแดงบัดนี้มีจำหน่ายแล้ว ซึ่งมีอยู่แต่ชนานเดียวเท่านั้นแลมีคุณศักดิ์สิทธิ์ยิ่งนัก สามารถรักษาโรคที่ถ่ายอุจาระมีโลหิตทุกชนิด เช่นถ่ายเปนโลหิตล้วนก็ดี หรือถ่ายอุจาระแล้วมีโลหิตที่เรียกว่าริดสีดวงลำไส้ก็ดี หรือผู้ที่สูบฝิ่นมากแล้วเลยถ่ายอุจาระมีโลหิตที่เรียกว่าริดสีดวงเหล้าก็ดี หรือเปนบิดเรื้อรังที่รักษาไม่หายขาดก็ดี หรือจะเปนด้วยอาการอย่างใด ๆ ที่ถ่ายอุจาระมีโลหิตด้วยแล้ว ยาชนานี้จะรักษาให้หายเป็นปกติได้เร็วที่สุด อย่างน่าพิศวง มีขายที่

ร้านศุภวานิช

น่าโรงหนังพัฒนากร แง้มใต้

ถนนเจริญกรุง จังหวัดพระนคร

๑. ๒/๒/๖๓ ๑. ป.

แจ้งความของสภาการชาดสยาม

ขอประกาศให้สมาชิกของสภาทราบทั่วกันว่า, มีผู้ซึ่งได้เข้าเปนสมาชิกของสภานี้แต่ปี ๒๔๖๑, แล้วยังมิได้ส่งเงินบำรุงสำหรับปี ๒๔๖๒ จนบัดนี้อยู่อีกหลายท่าน, จึงต้องขอชี้แจงดังต่อไปนี้

๑. ผู้ที่เปนสมาชิกของสภาใน พ.ศ. ๒๖๑, แต่ยังมิได้ส่งเงินค่าบำรุงประจำปี พ.ศ. ๒๔๖๒ ซึ่งเปนการล่วงเลยมาจนบัดนี้แล้วนั้น, กรรมการสภาจะยอมผ่อนผันรับเงินค่าบำรุงประจำปี พ.ศ. ๒๔๖๒ ต่อไปจนถึงวันสิ้นเดือนกรกฎาคมศกนี้, ต้องส่งเงินค่าบำรุงประจำปี ๒๔๖๒ ด้วย, มิฉะนั้นกรรมการสภาจะถือว่าใช้เริ่มเครื่องหมายสมาชิกของสภาผิดพระราชบัญญัติว่าด้วยสภาการชาดสยาม

การที่กรรมการสภาต้องประกาศดักเตือนและผ่อนผันดังกล่าวแล้วนี้, ขอให้ผู้ที่ทวงติดต่อเตือนมนุษย์ที่จืนป่วยทุพลภาพอันสภาการชาดได้พยายามกระทำการช่วยเหลือขึ้นแล้วนั้น, จงใคร่ครวญเถิดว่า, ถ้าสภาการชาดสยามไม่ได้รับเงินจากผู้ที่มีน้ำใจเอื้อเฟื้อต่อสภาแล้ว, จักได้เงินที่ไหนมาจะทำการให้เปนผลสำเร็จต่อไปได้เล่า, สภาการชาดสยามมิใช่กระทรวงทบวงการของแผ่นดิน, เปนสภาซึ่งตั้งขึ้นได้ด้วยความอุดหนุนของเอกชน, ถ้าไม่อุดหนุนกันแล้วก็ต้องล้มกับขอชี้แจงให้ทราบว่า สมาชิกที่ได้ส่งเงินค่าบำรุงประจำปี ๒๔๖๑ และปี ๒๔๖๒ แล้ว, แต่ยังมิได้ส่งเงินค่าบำรุงประจำปี ๒๔๖๑ นั้น, เงินค่าบำรุงประจำปี ๒๔๖๑ จะส่งในเดือนใดภายในศกนี้ก็ได้, ไม่เปนการขัดข้องอย่างใด, แต่ไม่ควรจะให้เลยไปถึง พ.ศ. ๒๔๖๔

(ลงพระนาม) จักรพงษ์

อุปนายกผู้อำนวยการสภาการชาดสยาม

วันที่ ๒๙ เมษายน พระพุทธศักราช ๒๔๖๓

๑. ๑๐. ๑. ๖๓ ท. ๑. ๑ ๒. ๑. ท.

แจ้งความของหาย

เครื่องส่องระดับ (ทีโอโดไลต์) แบบเก่ามีระดับส่องทางไกลขนาด ๗" ส่องทางตรงขนาด ๔" และมีเครื่องกล้องส่องประกอบพร้อม แต่ไม่มีหีบและที่ตั้ง

เครื่องระดับนี้หมายเลขที่ ๒๖,๐๐๗ ทำขึ้นโดยห้าง เอ. ซอลมอยราฆี, อาฟิโลเต็กนิกาแห่งเมืองมิลาโน (*A. Salmoiraghi La Filotecnica*) ไม่มีหีบและที่ตั้งกับเครื่องประกอบคอนบน

เครื่องระดับนี้ได้หายไป ถ้ามีผู้นำไปขายแล้ว ขอไปรดแจ้งความไปยังโรงพักตำรวจพระนครบาลตำบลถนนตรีจังหวัดพระนคร โทรศัพท์เลขที่ ๒๒๕

๑. ๒/๒/๖๓ ส. ๑.

แจ้งความ

แจ้งความให้บรรดาผู้ที่ทำการเกี่ยวข้องแก่ยี่ห้อกิมหงีเฮียงทราบทั่วกันว่า ร้านตลาดท่าจังหวัดนครศรีธรรมราช เดิมมาการซื้อขายในร้านยี่ห้อของข้าพเจ้ามีผู้อื่นจัดการแทนบ้าง ข้าพเจ้าจัดการเองบ้าง เห็นว่าจะไม่เปนระเบียบอันดี เพราะฉนั้นต่อไปข้าพเจ้าจะเปนผู้จัดการร้านยี่ห้อของข้าพเจ้าเองทั้งสิ้น ถ้ายี่ห้อของข้าพเจ้ามีหนี้สินเกี่ยวค้างแก่ผู้ใดโดยชอบด้วยกฎหมายมาก่อนแล้ว ให้เจ้าหนี้นำหลักฐานมาแสดงต่อข้าพเจ้าภายใน ๑๕ วัน ถ้าไม่มีใครนำไปแสดงภายในกำหนดนี้ ข้าพเจ้าจะถือว่าร้านยี่ห้อข้าพเจ้าไม่เปนลูกหนี้เกี่ยวค้างแก่ผู้ใด

(ลงชื่อ) รองอำมาตย์โท

ขุนนครจันวิจารณ์

เจ้าของ

๑. ๑. ๒. ๖๓ ส. ๑.

ยาสูบที่เปนประโยชน์ หมอได้ตรวจแล้วในสนามรบมหาชุทธสงครามครั้งนี้ ได้ใช้ยาซิเกรตฝรั่งเศสนี้ ๑) สูบแล้วช่วยย่อยอาหาร ทำให้กินข้าวได้มาก ๒) แก้ผิดอากาศ ๓) สำหรับกันอากาศเย็น ๔) สูบแล้วคอไม่แห้ง ๕) สูบแล้วไม่ไอ ๖) สูบแล้วไม่เกิดเสมหะ ๗) กลิ่นหอมชวนชื่นพอเหมาะ ๘) สูบแล้วแก้คลื่นไส้ ถ้าผู้ใดได้สูบยาซิเกรตฝรั่งเศสชนิดนี้แล้วภายหลัง จะสูบยาซิเกรตชนิดอื่นไม่ได้ รสชาติความหอมหวนชุ่มคอ ยาเกรตฝรั่งเศสนี้ดีกว่ายาเกรตอื่น ๆ มาก ธรรมดาการสูบยาต้องหาประโยชน์ ยาซิเกรตฝรั่งเศสนี้ได้ทำประโยชน์ให้แก่ผู้สูบทั้งใจแจ้งมาช้านานนี้หลายอย่าง การที่ได้พูดมานี้เปนความจริงทั้งนั้น ในเวลานี้ในกรุงเทพ ฯ ได้มีผู้นิยมสูบยาซิเกรตฝรั่งเศสนี้ภายใน ๑ เดือนมากกว่าเดิมตั้ง ๒๐๐ เปอร์เซ็นต์ การที่ได้มีผู้นิยมสูบยาซิเกรตฝรั่งเศสชนิดนี้มากนั้น เพราะเห็นว่ายาซิเกรตฝรั่งเศสนี้มีคุณประโยชน์มากดีกว่าสูบยาชนิดอื่น ๆ

บริษัท ศะซุนเฮง

ออฟฟิศตั้งอยู่ที่ ห้างรัตนมาลา สี่แยกถนนพาหุรัด จังหวัดพระนคร

เปนเอเย่นยาซิเกรตฝรั่งเศสยี่ห้อสามสี แลปูนสีเม็นตรามังกร

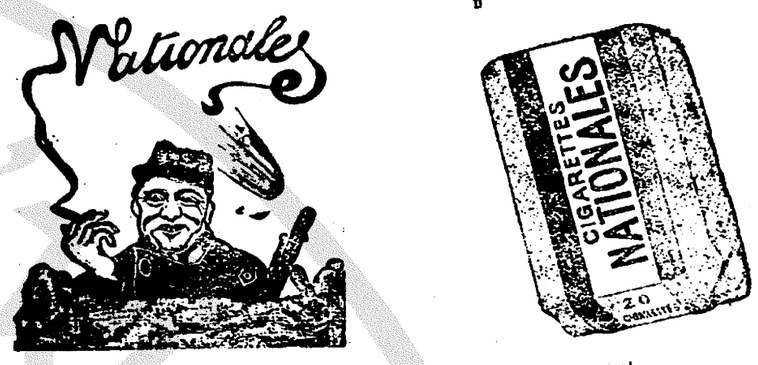

๑. ๑๐/๑๒/๖๒ ๑. ป.

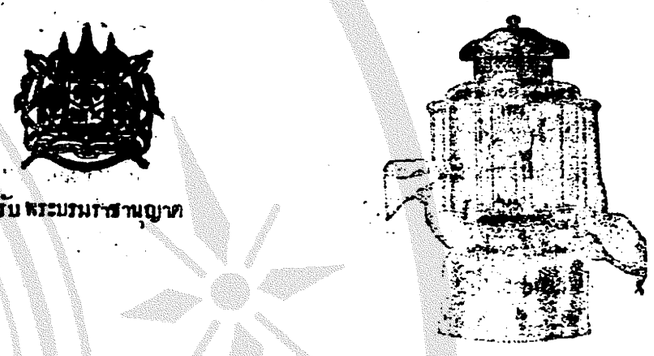

โดยได้รับพระบรมราชานุญาต

เตียงเหล็กอังกฤษ อย่างเตาใหญ่ สีก็สวย รูปก็งาม ดูกรงของเหล็กต่าง ๆ มีขนาดตั้งแต่ ๔ ฟุต ๔ ฟุตครึ่ง ๕ ฟุต ๕ ฟุตครึ่ง นาฬิกาพกอเมริกาเรือนเงินแลเรือนนิเกอร์ น่าบีดแลน่าเบิดเครื่องแข็งแรง ใช้ทนไม่เสียง่าย เดินก็เที่ยงห้างมีใบรับประกันให้ใช้ ๒๕ ปี ถ้าติดขัดเอามาแก้ไม่คิดเอาค่าจ้างเลย ร่มแพรปลอกร่มเปนไม้เท้ารูปสวยน่ารักถือก็เบามีด้ามต่าง ๆ หลายชนิด หมวกใหม่ปานามาแท้รูปทรงต่าง ๆ มีทั้งราคาถูกแลราคาแพง เครื่องแตรวงต่าง ๆ เครื่องดนตรีเล็กกลองใหญ่ฉาบ รองเท้าหลัง สำหรับแตรต่าง ๆ มีทุกชนิด ยางรถใบซิเกอร์ ซึ่งเปนยางดีที่สุดที่ห้างนี้มีทุกชนิด ราคาถูกกว่าที่อื่น ๆ ถ้วยแก้วหม้อเข้าอิฐมีนียมมีหลายอย่าง ของตามที่ได้แจ้งมาข้างบนนี้ถึงได้รับเข้ามาใหม่ทั้งนั้น ของก็ดีราคาก็ถูกแลห้างนี้ยอมรับรองว่าจะขายให้ถูกกว่าที่อื่น ๆ ทั้งหมด

ห้างรัตนมาลา แลห้างสยามตรีเพชร์

ตั้งอยู่สี่แยกถนนพาหุรัด จังหวัดพระนคร

๑. ๑/๔/๖๒

แจ้งความ ขาย หนังสือ

ด้วย โรงพิมพ์จีนในสยามวารศัพท์ ตำบล ปากคลอง ผดุงกรุง เกษม กรุงเทพ ฯ ใน หวัด พระนคร ได้ จัด พิมพ์ หนังสือ เรื่อง อ่าน เล่น และ เรื่อง ที่ เป็น แก่น สาร ต่าง ๆ ออก จำหน่าย มาก แล้ว เป็น เวลา ช้า นาน มาแล้ว ถึง แม้ ใน เวลา นี้ ก็ ได้ พิมพ์ เรื่อง ใหม่ ๆ ออก จำหน่าย เพิ่ม เติม เหมือน กัน และ ล้วน แต่ เป็น เรื่อง ที่ น่า อ่าน น่า ฟัง เหมาะ สำหรับ สุภาพ บุรุษ สตรี จะ พึง มีไว้ และ เหมาะ สำหรับ นักเรียน หนังสือ จะ ควร มีไว้ ใน ตู้ สมุด ทั้ง ราคา ที่ จำหน่าย ก็ ย่อม เยาว์ เมื่อ ท่าน ผู้ใด ต้องการ จะ สั่งซื้อ โปรดส่ง เงิน และค่าส่งสำหรับ เล่ม ๆ ตรงมา ยังโรงพิมพ์ นี้ ก็จะจัดส่งไปให้ ตามประสงค์ แต่ถ้า จะ ส่ง โปรษณียากร มา ซื้อ แล้ว โรงพิมพ์จะ ยอมรับ แต่ ชนิด ๒ สตางค์ เท่านั้น

รายชื่อ และ ราคา หนังสือ ที่ พิมพ์ แล้ว มี ดัง ต่อไปนี้

(๑) เรื่อง อำนาจแห่งความรัก มี ๓ เล่มจบ ราคา จบละ ๔ บาท ๔ สตางค์ ค่าส่ง ๗ ส. ต.

(๒) เรื่อง ลิบราชการลับ เล่ม เดียว จบ ราคาเล่มละ ๗๕ สตางค์ ค่าส่ง ๕ ส. ต.
(เป็นเรื่อง เกี่ยวแก่ นักสืบ เนื้อ เรื่อง เต็ม ไป ด้วย ความ ลึกลับ น่าอ่าน)

(๓) เรื่องลิบราชการต่าง ๆ เล่มเดียวจบ ราคาเล่ม ละ ๗๕ สตางค์ ค่าส่ง ๕ ส. ต.

(๔) เรื่อง พระ เจ้า นะโป เลียน เล่มเดียวจบ ราคาเล่ม ละ ๗๐ สตางค์ ค่าส่ง ๕ ส. ต.
(เป็นเรื่องเกร็ดพงศาวดารกลาย ๆ น่าอ่านเพื่อเรียนรู้ความเป็นไปของสมัยนั้น)

(๕) พงศาวดารสังเขปประเทศอังกฤษ เล่มเดียวจบ ปกแข็ง ราคา ๑ บาท ค่าส่ง ๒๐ ส. ต.
,, ,, ,, ปกผ้าราคา ๑.๒๐ บาท ,, ,, ,,
,, ,, ,, ปกอ่อน ราคา ๑ บาท ,, ,, ,,
(เป็น เรื่องว่า ด้วย ประเทศอังกฤษครั้งโบราณ เรื่อยมาจนประเทศอังกฤษจะตั้งถิ่นมั่นคง)

(๖) เรื่อง หมอมิโลลา เล่ม เดียว จบ ราคา เล่ม ละ ๒๕ สตางค์ ค่าส่ง ๕ ส. ต.
(เป็น เรื่อง นิยาย และ แฉด เวน เชอร์ เนื้อ เรื่องมี ดับ ลม คมนัย)

(๗) ทนายความ แห่ง พระราชินี ๗ เล่มจบ ราคา เล่ม ละ ๕๐ สตางค์ ค่าส่ง ๕ ส. ต.
(เป็นเรื่องที่แข่งขันกันในทางอำนาจ เนื้อเรื่องเกี่ยวด้วยความลับและอันตราย)

(๘) อาการ ของประเทศจีน เวลา นี้เล่มเดียวจบราคา เล่มละ ๓๐ สตางค์ค่าส่ง ๕ ส. ต.
(เป็นเรื่องกล่าวถึงเหตุการณ์แห่งประเทศจีนในปัจจุบันสมัย น่ารู้น่าอ่านมาก)

(๙) อำนาจแห่งความมานะเล่ม ๑ ถึง เล่ม๗ จบ ราคาเล่มละ ๕๐ สตางค์ ค่าส่ง๕ส.ต.
(เป็นเรื่องอ่านเล่น เนื้อเรื่องโอดครวญและน่าสงสาร แสดงอุบายอันแยบคาย)

(๑๐) น้ำใจของเจ้าหล่อน ๑๑ เล่มจบ ราคา เล่ม ละ ๕๐ สตางค์ ค่าส่ง ๕ ส. ต.
(เป็นเรื่องอ่านเล่น กล่าวถึงความเป็นไปของสตรี เนื้อเรื่องลับลมคมนัย)

(๑๑) มหาราชินีอะไศวะ ๕ เล่มจบ ราคา เล่ม ละ ๑๐ สตางค์ ค่าส่ง ๕ ส. ต.
(เป็นเรื่องอ่านเล่น เนื้อเรื่องเรียบ ๆ แต่สนุกพอที่จะวางไม่ลง)

(๑๒) สองสาวพี่น้อง ๒ เล่มจบ ราคาเล่ม ละ ๕๐ สตางค์ ค่า ส่ง ๕ ส. ต.
(เป็นเรื่องอ่านเล่น เหมาะสำหรับสตรี เนื้อเรื่องก็จับใจและน่าสงสาร)

(๑๓) บุตร สาว นาย พันตรี ๗ เล่ม จบ ราคา เล่ม ละ ๕๐ สตางค์ ค่าส่ง ๕ ส. ต.
(เป็น เรื่อง อ่าน เล่น เนื้อ เรื่อง กล่าวถึง ความ สามารถ ของ สตรี น่าอ่านน่าฟัง)

(๑๔) ปรัชญญ ชาว สยาม เล่ม เดียวจบ ราคาเล่ม ละ ๖๐ สตางค์ ค่า ส่ง ๕ ส. ต.
(เป็น เรื่อง ของ คนไทย แสดง ถึงความ สามารถ ของ นักสืบไทย ลึกลับ น่าพิศวง)

(๑๕) คอลตา ปรินเซสส์ มี เล่ม เดียว ราคา ๑ บาท ค่าส่ง ๖ ส. ต.
(เรียนเค้าเรื่องดนตรี สนุกรบขัน เขานิยมกันมาก เป็นเรื่องผู้ดีตกยาก)

(๑๖) สมุดปกขาวของเยอรมัน ๑ เล่ม ราคาเล่มละ ๓๐ สตางค์ ค่าส่ง ๕ ส. ต.
(เป็นเรื่องเกี่ยวด้วยการสงครามที่พึงยุติ)

(๑๗) สมุดปกขาว อังกฤษ เล่ม ๑—๖ ราคา เล่ม ละ ๓๐ สตางค์ ค่าส่ง ๕ ส. ต.

(๑๘) เพาลิน ๑๐ เล่มจบ ราคาเล่มละ ๓๐ สตางค์ (ซื้อทั้งชุด ๑๐ บาท) ค่าส่ง ๒๐ ส. ต.
(เป็นเรื่องอ่านเล่นสนุกเหลือ ภาพยนตร์ก็เคยฉาย เนื้อเรื่องหวานคมคาย)

(๑๙) ความลับ ของเจ้าหญิง ๔ เล่มจบราคาเล่มละ ๕๐—๔๐—๓๕สตางค์ค่าส่ง๕ ส. ต.
(เป็นเรื่อง อ่านเล่นที่พร้อมไปด้วยความลึกลับ และ น่าตื่น เต้น)

(๒๐) พระเดชานุภาพ ของ พระ เจ้าซาร์ เล่มเรื่องจบ ราคาเล่ม ละ ๕๐สตางค์ค่าส่ง ๕ ส. ต.
(เป็น เรื่อง แสดง ความ กล้า หาญแห่ง ผู้ รักชาติ เหมาะ สำหรับเหตุการณ์ปัจจุบัน)

(๒๑) สำเนาพระเจ้าซาร์ ๒ เล่มจบ ราคา เล่มละ ๕๐ สตางค์ ค่าส่ง ๕ ส. ต.
(เป็น เรื่องที่ เกี่ยวด้วย ความ ระ ทำรอง จาระ บุทคล ลึกลับน่าอ่าน)

(๒๒) เด็กกำพร้า ๔ เล่มจบ ราคาเล่มละ ๕๐—๔๐ สตางค์ ค่าส่ง ๕ ส. ต.
(เป็น เรื่องอ่านเล่นจับใจอย่างลึก ซึ่งผู้อ่านจะไม่เว้นความ สังเวชเลย)

(๒๓) พงศาวดาร ยี่ปุ่น ๑ เล่ม ราคา เล่มละ ๑ บาท ค่าส่ง รวม ๒๕ ส. ต.
(เป็นเรื่องกล่าวด้วยประวัติศาสตร์ แห่งประ เทศญี่ปุ่น เหมาะแก่ผู้ศึกษาทางโบราณคดี)

(๒๔) ความ สามารถ ของ สตรี ๕ เล่มจบ ราคา เล่ม ละ ๕๐ สตางค์ ค่าส่ง ๕ ส. ต.

(๒๕) จารบุรุษ เยอรมัน และ ยุท สาวมะลิน เล่มเดียวจบราคา ๕๐ ส. ต. ค่าส่ง ๕ ส. ต.
(เป็นเรื่องอ่านเล่นที่ลึกลับและขบขัน ตั้ง สนุกนัก)

(๒๖) เล็บเหล็ก เล่ม ๑ ถึง ๕ ราคาเล่ม ละ ๕๐ สตางค์ ค่าส่ง ๕ ส. ต.
(เรื่องนี้ ลึกลับและสนุกนัก ภาพยนตร์ก็เคยนำเรื่องไปฉายแล้ว)

(๒๗) เทพจิตา ๗ เล่มจบ ราคาเล่ม ละ ๕๐—๔๐ สตางค์ ค่าส่ง ๕ ส. ต.
(เป็นเรื่องที่จับสงมนุษย์เป็นเทพจิตา เนื้อเรื่องก็เหลือภาพยนต์นำก็เรื่องไปฉาย)

(๒๘) ผลแห่งการรบ ๗ เล่มจบ ราคา เล่ม ละ ๕๐ สตางค์ ค่าส่ง ๕ ส. ต.
(เป็นเรื่อง นิยาย ที่แสดงว่าการรบให้ผลอย่างไร)

(๒๙) หลานแก้วกำพร้า ๖ เล่มจบ ราคา เล่มละ ๕๐ สตางค์ ค่าส่ง ๕ ส. ต.
(เป็นเรื่องอ่านเล่น เนื้อเรื่องจับใจและน่าสงสาร)

(๓๐) คำพยากรณ์ของหญิงชรา ๑ เล่ม(ยังไม่จบ)ราคาเล่มละ ๕๐สตางค์ค่าส่ง ๕ ส. ต.
(เป็นเรื่องนิยายที่พร้อมด้วยความลึกลับและน่าสงสาร) จับใจ

ยาง รถจักรยาน

ชนิด ที่ทนทาน และประ หยัด ทรัพย์ของ ท่าน
เหมาะ สำหรับ รถจักรยาน ทุก ชนิด มี จำหน่าย อยู่เสมอ
ราคา ถูก พอ สม ควร

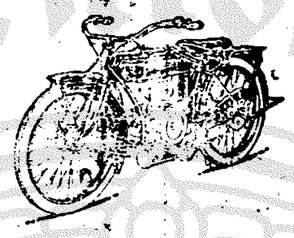

จักรยานยนตร์

ที่มั่น คง ทน ทาน และงาม น่าใช้นั้น คือ
รถ แบบ ข้างบนนี้

ห้างเทพนครพาณิช

ถนน เจริญ กรุง และ ถนน สี่พระ ยา
โทรศัพท์ ที่ ๑๕๗

ยา กำจัดโรคฝิ่น

ที่ นาย แพทย์ใหญ่ ผู้หนึ่ง คิดค้นขึ้นใหม่
ได้ ทด ลอง ดู เป็น คณ ประจักษ์ แล้ว
บุคคล ที่ ติด ยา ฝิ่น ไม่ ว่า เป็น เวลา ช้า นาน เพียงใด
เมื่อได้ ใช้ ยา นี้ รักษา จะ หาย ขาด ภายใน ๑๐ วัน
เจ้าน่าที่ ฝ่าย สยามได้ แยกยาดูดูแล้วว่า ยา นี้ ไม่มี
มอเฟียหรือ เจือฝิ่น ปน เลย
รับ รองได้ว่า ผู้ ที่ ใช้ยานี้ ขณะ ที่ ขาดฝิ่นไม่ มีอาการ
กระสับกระ ส่าย แต่ อย่าง หนึ่ง อย่างใด แม้แต่ นิด เดียว
มี ขาย ที่ ร้าน
หยง ฮั่ว เซียง ถนน สามเพ็ง
ปาก ตรอก ศาล เจ้า เก่า
ต. ๒๗/๒/๖๖

แจ้งความ

ด้วย บัดนี้ทั้งประชาชนสุคนธา ถูกความ ของ ข้าพเจ้าได้ ทราบความว่า มีบางราย บางแห่งที่ ขาย น้ำ ตบ แต่ เครื่อง หอม ใช้ บังอาจ เอา ชื่อ ของ ห้าง ประชาชนสุคนธา อันมีนาม ห้าง ประชาชนสุคนธา เป็น สำคัญ ขยุแล้ว ที่ ขวด แต่ ซึ่ง ห้าง ประชาชนสุคนธา ได้ นำไปขึ้น ทะเบียน ใช้ ขึ้น ทะเบียน เครื่องหมาย การ ค้าขาย แล้ว นั้นไปใช้ โดย อาการที่ ห้าง ร้าน เหล่านั้น ไม่ มี ความ ชอบ ธรรมที่ จะใช้ เช่น นั้นได้ กล่าว คือ รับ ซื้อ ขวดของ ห้าง ประชาชนสุคนธาได้ แล้วเอา ไปใช้บรรจุ น้ำ อบ แต่เครื่อง หอม ต่าง ๆ ซึ่งมิใช่เป็นของ ที่ ห้าง ประชาชนสุคนธาได้ ปรุงทำขึ้น เมื่อ เช่นนี้ จึง เป็นเหตุ กระทำให้บรรดาผู้ ซื้อ หลงเชื่อ ไป ว่า ซื้อ น้ำ อบ หรือ เครื่องหอม ของ ห้าง ประชาชนสุคนธา

เพราะ ฉะนั้น จึง ขอ โฆษณา ให้ ทราบว่า ตั้งแต่วันที่ ๑ พฤษภาคม พ.ศ. ๒๔๖๑ เป็นต้นแต่ต่อไป ถ้า จับ ผู้หนึ่งผู้ใด รับ ซื้อขวดของ ห้าง ประชาชนสุคนธาไว้ เอาไปใช้ โดย อาการ ฤๅ เพื่อ ทำ ประโยชน์ ดังที่ กล่าวข้างต้น นั้นแล้ว ก็ จะจัดการ ฟ้องร้องผู้ นั้น ต่อ ไป ตาม ความ ที่ ท่าน ว่าไว้ ในกฎหมาย ลักษณ ลาญา แต่ มาตรา ๒๓๕ ถึงมาตรา ๒๓๗

อนึ่ง ขอ แจ้ง ความให้ ด้วย ว่า ห้างประชาชนสุคนธา ยอม รับ ขวด ของ ห้างประชาชนสุคนธาคืน โดย จะ คิด ราคา ให้ ตามอัตรา ที่ มีแจ้งอยู่ ณ ที่ ห้างประชาชนสุคนธา

แจ้งความมาณวันที่ ๑ เมษายน พ.ศ. ๒๔๖๑

(ลงนาม) คิดอิก แอ กิบบินส์
หมอกฎหมายของห้างประชาชนสุคนธา

รถยนตร์ อังกฤษ

ขอแจ้ง ความ แก่ บรรดา ท่าน ที่ ต้อง การ จะ ซื้อ รถ ยนตร์ ให้ ทราบว่า บัดนี้รถยนตร์ ยี่ห้อ มอร์ริส ออกซ์ฟอด ได้ ตกเข้า มา ถึง แล้ว ขอ เชิญ ท่าน มา ชม รถนี้ เป็น รถ ชนิด มีที่ นั่ง ๒ ที่ และมี ที่ นั่ง ตอน ท้าย รถ ซึ่ง พับ เข้า ได้ ด้วย กับ ใช้ สตาด ด้วย เครื่องไฟฟ้า ยี่ห้อ ดูกาส พร้อม ทั้ง มี เครื่องไฟฟ้า และ เครื่อง ประดับ รถ อย่างอื่น อีก ด้วย

รถนี้ จะ เปิด โอกาส ให้ ตรวจ ดู ได้ เพียง น้อย เวลา ณ แผนก จำหน่าย รถ ของ

บริษัท อู่รถยนตร์บางกอกด๊อก

เป็น เอเยนต์ ผู้ เดียวแห่ง กรุงสยาม

โทรศัพท์ ๑๕๙

ร.

จีนโนสยามวารศัพท์

วันที่ ๑๐ พฤศภาคม พระพุทธศักราช ๒๔๖๓
วันจันทร์ แรม ๗ ค่ำ เดือน ๖ ปีจอ
โทศก จุลศักราช ๑๒๑๒

ข่าวต่างประเทศ

จำนวน ผู้ ที่ถูก ตัดสินประหารชีวิตร์

โวส์เตานว์ บือได้ กล่าวในรัฐมนตรีสภา ว่า ในระหว่าง ที่ มี สภาพ แห่งการ สงครามมี นาย และ พลทหาร ต้อง ถูก คำพิพากษาให้ ประหาร รวม ๓,๑๑๖ ราย แต่ ได้ ประหารไป เพียง ๑๕๗ รายเท่า นั้น

ชินเพียนในไอ่ลนด์

มีข่าวมาจาก กรุง ดอนดอน ลง วันที่ ๒๗ เมษายน ว่า พวก ก่อ การณ์ วุ่น วายหลาย ร้อย คน ได้ เข้า อีด โรงจัก ตำรวจ ที่ ตำบล บอลลี แลน เดอร์ ใน เมือง เคอน์ ตอิมเมอร์ริค พวก ก่อ เหตุ ได้ ขับ ไล่ ชาวชนที่ อำนัก อยู่ ใกล้ เคียง แล้ว ใช้ ปืน ยิง และใช้ ลูกระเบิด ๆ บ้าน เหล่านั้น มีทหาร ๒ นายเข้าช่วย น้องกัน จน สถานที่ แห่ง นี้ เกิดพลิงไหม้ แล้วจึง ได้ ยอม จำนน ในเหตุครั้ง นี้ มี ตำรวจ ถูก บาด เจ็บ ๒ คน

เหตุการณ์ในเซอร์เบีย

ข่าวที่ ส่ง จาก กรุง เบือ เกรด ลง วัน ๒๗ เมษายน แจ้ง ว่า โทรเลข ฉบับ ๑ ส่ง จากเมือง อุเบเลียนา แจ้ง ว่า รถ ไฟ ที่ เดิน ไปยัง เมือง อาเดรม นั้น ได้ ถูก พวก คนงาน บ่อแร่ ที่ พวก กันขุดงาน ยึด ไว้ พวก นี้ ยัง ได้ ยิง รถ ไฟ ที่ เมือง ซะราจ์ เนิก ด้วย แต่ทองทหาร ได้ ขับ ไล่ แตก หนี ไป และ พวก ก่อเหตุ การณ์ คน ๑ ได้ ถูก ฆ่า ตาย

อนึ่ง พวก ที่ หยุด งาน ๑๐๐๐ คน ที่ เมือง อุเบเลียนา ได้ยก เข้าโจม ตี กองตำรวจด้วยผ่าย ตำรวจ จึง ยิง ด้วย ปืน กระทำให้ พวกหยุดงาน ตาย ๑๐ คน และ บาด เจ็บ ๒๙ คน

เรื่องเชลยที่ ก.สูญหาย

นายเซิร์ช ซึ่ง ได้ เขียนตอบ คำ ถาม ที่ สามัญ สภา ว่า กอง ร้า หลวง ฝ่าย อังกฤษที่ กรุง เบอร์ลิน ราย งาน มา ว่า เชลยศึกที่ ตก อยู่ ใน ประเทศ เยอรมนี นั้น กระทั่งถึง เวลา ที่ หยุด การ ใช้ ส่วน ยะ มี จำนวน ที่ทาย ไป ถึง ๒๒๒ คน

ฝืนในเมืองจีน

ใน ระหว่าง นี้ มีข่าว ว่า มี ผู้ พยายาม ลักลอบ นำ ฝืน เข้า ไป จำหน่าย ใน ประเทศ จีนเนือง ๆ และถึง ทาง จะได้ มี ข้อ ห้าม หรือการ น้อง กัน อยู่ แล้ว ก็ ยัง มี ฝืน ตก เข้าไป เสมอ ทั้งนี้ ก็ เพราะ การ จำหน่าย ฝืนได้ ผล กำไร ดี กว่า เมือง ต่าง ประเทศ แห่ง ใด ๆ

การเดินเรือ

เมื่อ วัน ที่ ๓ พฤศภาคม ผู้ แทน แห่งบริษัท เดิน เรือ พาณิชย์ ของ อะมริกัน, อังกฤษ, และ ญี่ปุ่น ได้ ตก ลง กัน ว่า จะ เพิ่มอัตรา ค่า โดย สาร และ ค่า บัน ทุก สินค้าระหว่าง ประเทศ อเมริกา มา ยัง ประเทศ ทางตวัน ออก ให้ สูง ขึ้น กว่า อัตรา เดิม จึงต่อ ไป นี้ อัตรา ค่าโดยสาร และ ค่า บันทุก สินค้า จะ ต้อง สูง กว่า แต่ ก่อน ๆ นี้

บอลชวิค กับ โปลส์

การ สงครามระหว่าง โปลส์ และ บอลชวิค ยัง คง กระทำ กันอยู่ ใน บัดนี้ฝ่าย โปลส์ ได้ เมือง โมกิเลฟ แล้ว และจับ เชลยศึก ได้ ๑๕,๐๐๐ คน กับ เครื่อง บิน และเครื่องอาวุธ อย่าง อื่น อีก มาก กอง พัน ที่ ๑๒ ของ บอลชวิค ได้ ถูก ทำ ลาย ป่น ปี้ สิ้น พระ ชนม์

สิ้น พระ ชนม์

มีข่าว มา จาก กรุง ดีดอกโฮล์ม ว่า พระ ราชา แห่ง พระ ชุดราช แห่ง ประเทศ ฟินแลนด์ ได้ สิ้น พระ ชนม์ เสีย แล้ว

ลคร ปราโมทัย

ลคร ถี่ รำ ระบำ ถี่ใหม่
ไม่ ขอม แพ้ ใคร ตั้งใจ ฝึก ทำ

วัน เสาร์ และ อาทิตย์ ที่ ๗—๘ พฤศภาคม นี้

ลคร แสดง เรื่อง

อำนาจบ้า !

ของ

"มังกรกรรชู"

เนื้อ เรื่อง เต็ม ร้อน รวน ชม แทงใจ ดำถูก อย่าง จัง เกี่ยว ด้วย การ ใช้ อำนาจอย่าง ที่ มนุษย์ ไม่ นิยม มี พระเอก ๒ และนางเอก ๒ ตลก ๒ และ ตัว ประกอบ อื่น ๆ อีก ซึ่งจะ ทำให้ ลคร ไม่ ติดไม่ ชืด มี โปรฮ่าระคน อยู่ ด้วย สิ่ง สำคัญ ที่ ควร จะ กระซิบให้ ท่าน ทราบ ก็ คือ

นางเอก **เปนนางลาว**

ท่าน ทั้งหลาย ย่อม ทราบ ถ้อง แท้ แล้วว่า กระบวน เปน นางลาว แล้วหา ตัวจับ นางเอกผู้ นี้ ได้ ยาก ใช่ แต่ เท่า นั้น ยัง มี พระเอกจะ เปน คน ซื่อ อย่าง ที่ สุด เยือน จะ เปนคน โกง อย่างไม่ มี ตัว จับ โกง และ ทรยศ คด คิด ด้วย ความ โลภ เห็น แก่ อำนาจ เงินตนิท จะเปน ตัว มันเทศ อย่าง บรมเซ่อ ถ้วนเปน เจ็ก เหล่า นี้ รวม ทั้ง ตัว ประกอบ อื่น ๆ ได้ กะ ไว้ ต้อง ตาม ลักษณะ ของ ผู้แสดง ทั้ง สิ้น

ระบำ ลคร มา ใหม่ ๆ ล้วน แต่ หมู่ ๆ ตระ การ ตา

ถ. ๑๒—๗—๖๒

ห้างแอล. ยี. ริกันตี และบริษัท

ช่าง แก้นาฬิกา ช่าง ทอง แล ช่าง เงิน

สี่แยกพระยาศรี กรุงเทพ ฯ

ได้ ตก เข้า มา ถึง แล้ว

นาฬิกา ข้อ มือ สำหรับ หญิง และ ชายได้ ตก มา ถึง วันนี้ เอง ยี่ห้อ "เมนเตอร์" ซึ่ง เปน นาฬิกา อย่าง ดี ที่ สุด แลได้ มี ชื่อ เสียงโด่งดัง มา นาน แล้ว ราคา ก็ ย่อมเยาว์ กว่า ที่ อื่น ๆ มาก ทั้งรูป เรือนมี ต่าง กัน มี น่า ปิดดำ น่าปิดขาว มีพราย น้ำ และไม่ มี พราย น้ำ ขอเชิญ ท่านไป ชม ดู ที่

ห้าง แอล.ยี. ริกันตี แล บริษัท

ผู้ เปน เอเยนต์ ใน กรุงสยาม

โทรศัพท์ ๑๑๕ โทรศัพท์ ๑๑๕

ถ. ๑๑/๒/๖๒

(เครื่องเกรย์มอเตอร์) ได้ตก เข้ามา ถึง แล้ว ใช้ ฉีด บน หัว ๔ สูบ ๒๕ แรงใช้ น้ำ มันก๊าด วิ่ง ๑๐ ชั่วโมง ๒๕ ไมล์ หรือ มาก กว่า นี้

ตัวอย่าง ร่างหลัง ใช้ง่าย สดวก สบาย กับผู้ ที่ใช้ มาก จะหา เครื่อง ยนต์ ชนิดใดมา เปรียบไม่ ได้

เครื่อง เกรย์ มอเตอร์ นี้ ได้ มี ชื่อ เสียง มา แล้ว จาก มณฑล ซีกาโก แห่ง อเมริกันถึงใน กรุงสยาม เดี๋ยว นี้ ก็ ผู้ นิยม มาก ท่าน ที่ ตั้งใจ ต้อง การ เชิญ ชม เรือ หน่อย

พัดดุนะมะยนต์ บริษัท ปากคลอง ตลาด โทรศัพท์ ๔๗๗

นายชิว ผู้ จัด การ

มี ความ ยิน ดี ที่ ขอ เรียน ท่าน ทั้ง หลาย ทราบทั่ว กัน ว่า

ด้วย ที่ บริษัท ข้าพ เจ้า เวลา นี้ ได้รับ ของ ตก เข้า มาใหม่ คือ + กระติก สำหรับใส่ น้ำ ร้อน หรือน้ำ แข็ง มี ชนิด ต่าง ๆ และ ยิน ดี ที่ จะรับ รองได้ ว่า ทน ความ ร้อน หรือ เย็น ได้ เต็ม ๒๔ นาฬิกา เพราะ ฉนั้น จึง รีบ เรียนให้ ท่าน ทราบ เกรง ว่า ช้า ไป จะ หมด เสีย

เคียม ฮั่วเฮง บริษัท จำกัด สินใช้

ทำบล สามเยก โทรศัพท์ ๔๒๒๐

ถ. ๙—๗—๖๒

เฉกาะ พัฒนากร ค่าดู ๑๕ สตางค์

โรงหนัง พัฒนากร แล ย่องทง ฉาย โปร แกรม เดียว กัน

โปรแกรมสำหรับ คืน วันเสาร์ ที่ ๗ ถึง คืน วันอังคาร ที่ ๑๑ พฤศภาคม

ตอน จบ	ผู้ ร้าย เดิน หน	รวม ๔ ม้วนต่อ
๗ ม้วนต่อ	รัก จริง ๆ	๗ ม้วนต่อ
๔ ม้วนต่อ		๔ ม้วนต่อ

หนังบ่าย วันอาทิตย์ ฉาย ตามโปรแกรม นี้ ทั้ง สองโรง

โรงหนังสิงคโปร์ แลสาธร ฉายโปรแกรมเดียวกัน

โปรแกรมสำหรับ คืน วัน จันทร์ ที่ ๑๐ ถึง คืน วัน พุธ ที่ ๑๒ พฤศภาคม

ตอน ๑—๖	โชย เที่ยง คืน	รวม ๔ ม้วนต่อ
๒ ม้วนต่อ	สงครามซึ่งนาง	๒ ม้วนต่อ
๒ ม้วนต่อ	ดอกใหม่	๒ ม้วนต่อ

โรงหนังบางลำภู ค่าดู ๑๕ สตางค์

โปรแกรมสำหรับ คืน วัน อังคาร ที่ ๑๑ ถึง คืน วัน พุธ ที่ ๑๒ พฤศภาคม

๕ ม้วนต่อ	เชอย หนุ่มน้อย	๕ ม้วนต่อ
๕ ม้วนต่อ	หลังฉากโรงลคร	๕ ม้วนต่อ
๒ ม้วนต่อ	ดอกใหม่	๒ ม้วนต่อ
๒ ม้วนต่อ	คนเก่ง	๒ ม้วนต่อ

โรงหนังชะวา ค่าดู ๑๕ สตางค์

โปรแกรมสำหรับ คืน วัน อังคาร ที่ ๑๑ ถึง คืน วัน พุธ ที่ ๑๒ พฤศภาคม

ตอน ๗ ถึง ๙	เดือนเหล็ก	รวม ๔ ม้วนต่อ
ตอน ๒	สงครามในยุโรป	รวม ๔ ม้วนต่อ
๕ ม้วนต่อ	สาวทำพร้า	๕ ม้วนต่อ

โรงหนังนางเลิ้ง ค่าดู ๒๐ สตางค์

โปรแกรมสำหรับ คืน วันอังคาร ที่ ๑๑ ถึง คืน วัน พุธที่ ๑๒ พฤศภาคม พ.ศ. ๒๔๖๓

ตอน ๑๐—๑๔	ผู้ร้าย เดิน หน	รวม ๔ ม้วนต่อ
ตอน ๑	สงครามในยุโรป	รวม ๕ ม้วนต่อ
๖ ม้วนต่อ	แก้แค้น แทน เมีย (ฮาร์ดาร์ แอดลง)	๖ ม้วนต่อ

โรงหนัง พัฒนารมณ์ ค่าดู ๑๐ สตางค์

โปรแกรมสำหรับ คืนวันจันทร์ ที่ ๑๐ ถึง คืน วันพุธ ที่ ๑๒ พฤศภาคม พ. ศ. ๒๔๖๓

ตอน ๑๐—๑๔	ผู้ร้าย เดิน หน	รวม ๔ ม้วนต่อ
๕ ม้วนต่อ	ทหาร เอก	๕ ม้วนต่อ
๒ ม้วนต่อ	ดอกเก	๒ ม้วนต่อ
๑ ม้วนต่อ	ดี ยก	๑ ม้วนต่อ

หนังบ่าย วัน อังคาร ฉาย ตาม โปรแกรม นี้

โรง หนังปีนัง

โปรแกรมสำหรับ คืน วัน อังคาร ที่ ๔ ถึง คืน วันพุธ ที่ ๕ เดือนนี้

มี ลคร แสดง ตาม เคย

ลคร แสดง เรื่อง นางนาคพระโขนง ๒ คืน จบ

วันพุธ มี รอง แสม พก คือ ฮาก ญาณา รวม ท้าง เพื่อนสาด

ตัว อนุญาต รอง ลด ตามเคย

บริษัทโมเตอร์ยูเนียน อินชัวรันส์ ท. จ. ก.

รถใช้ส่วนตัว รถใช้การในบริษัท และรถจักรยานยนต์ ปอลีซี ซึ่งมีความพิศดารมาก ค่าดอกเบี้ยก็ย่อมเยาว์ รับประกันรวมทั้งจำพวกบุคคลที่สามด้วย ค่าทำขวัญไม่จำกัด มีการลดพิเศษสำหรับเจ้าของขับรถนั้นโดยตนเอง และถ้ารถมีหม้อดับเพลิงซึ่งเป็นชนิดที่สมควรประจำอยู่

เมื่อต้องการรายการต่างๆ ไปรดขอที่

บริษัท สยามอิมปอร์ต ท. จ. ก.

เป็นเอเยนต์สำหรับกรุงสยาม

เหล้ายอนเดวา

พึ่งเข้ามาถึงอีกแล้ว

ที่บริษัท สยามอิมปอร์ต จำกัด สืบไป

การค้าขายของท่านจะเจริญได้อย่างไร ?

นี้เป็นปัญหาอันพึงมีแก่ผู้กระทำกิจการค้าขายทั่วไป ด้วยการค้าขายของท่านจะเจริญได้ในเวลาอันเร็ววันก็จำต้องเลือกหาทางที่จะจัดไปให้ถูกต้องด้วยปัญหาข้างบนนั้น

การค้าขายของท่านจะเจริญได้ก็ต้องหันเข้าหาการแจ้งความในหนังสือพิมพ์ ซึ่งเป็นวิธีอย่าง ๑ ที่ทำกันอยู่ในเวลานี้

หนังสือพิมพ์จีนโนสยามวารศัพท์

เป็นหนังสือพิมพ์ที่ออกเป็นภาษาไทยและจีนอย่างแพร่หลาย จึงการแจ้งความในหนังสือพิมพ์นี้ย่อมนำประโยชน์ให้แก่ท่านได้อย่างพอใจ โดยการค้าขายของท่านย่อมติดต่อกับพ่อค้าจีนเป็นส่วนใหญ่ด้วย !

ท่านผู้ก่อสร้างควรดูประกาศนี้

กวงกิมหลง โรงเลื่อยจักร์ ตำบลบางรัก กรุงเทพฯ มีตัวไม้ต่างๆ จำหน่ายคือตัวไม้เครื่องเรือนโรงทุกอย่างน่าต่างๆ ขายพร้อมทั้งไม้สักและไม้ตะแบก ท่านจะเลือกซื้อได้ตามชอบใจในทันที หรือท่านจะสั่งเป็นพิเศษก็ได้สำเร็จตามประสงค์ทุกประการ ขอเชิญท่านทุกจุปะระตกลงกับผู้จัดการที่ตำบลบางรักโทรศัพท์ ๗๓๗ หรือจะมาที่ห้างล่าซำถนนเจริญกรุงโดยตนเอง หรือโดยโทรศัพท์หมายเลข ๔๔ ก็ได้สมดังความประสงค์ทุกประการ

กวงกิมหลง

โรงเลื่อยจักร์ ตำบลบางรัก กรุงเทพฯ

ห้างล่าซำเป็นเจ้าของ

๒ ๗ ๕๗. ๑ ป

รับต่อไปอีก รับต่อไปอีก รับต่อไปอีก

ถ้าไม่รับไปต่ออีกท่านจะรู้สึกรำคาญใจ ฉะนั้นท่านควรรับไปต่ออีก

ห้างชินชันฮะ ถนนพาหุรัดน์

กาลันเดอร์ไทยแต้ปี ๒๔ ออกแล้วนี้ก็ได้ทุกๆ วันเหมือนอย่างที่ห้างนี้เคยจากมาแล้ว จะถึงมือแถมพกแต่วันที่ ๑ เดือนเมษายน ๒๔ เป็นต้นไปจนกาลันเดอร์จะหมด ไปรดรีบเชิญมารับโดยเร็ว

ถ้าท่านจะซื้อตะเกียงเจ้าพยุหรือทนลมทนฝนราคาถูกๆ มีขายที่ห้างชินชันฮะ ราคานั้นจะลดให้ถูกจนไม่มีชื่อจึงไม่บอกราคาไว้เชิญมาดูตลงเป็นพิเศษ ถ้าท่านจะรับไปขายจะลดราคาให้ถูกจนท่านคาดตะเนไม่ถึงไม่ได้ เครื่องอาหารายลดราคาลงถูกๆ หมด ท่านอย่าเข้าใจผิดตะเกียงทนพยุทนลมทนฝนของห้างนี้ใช้จุดน้ำมันก๊าซได้ดีๆ หรือยิ่งกว่าดีอีก แต่ธรรมชาติน้ำมันก๊าซมักมีวิ้ใช้หรือวิ้ตะกอนเสมอเป็นบางคราวที่วิ้ใช้หรือวิ้ตะกอนน้ำมันก๊าซไปอุดตามช่องรูต่างๆ จะถอดออกล้างก็เสียเวลาของท่าน ผู้ชำนาญในการจุดตะเกียงจึงประดิษฐ์ใช้น้ำมันเบอซีนที่มีกำลังมากไปจุดดันวิ้ใช้วิ้ตะกอนน้ำมันก๊าซให้หลุดพ้นไปโดยไม่ต้องถอดออกล้าง วิธีล้างหรือแก้เพื่อไม่ให้เสียเวลาของท่านถึงท่านจะไม่ซื้อตะเกียงมีความยินดีจะให้วิธีแก้ต่อท่าน ๑ แผ่น ซึ่งแปลกๆ ก็ตลอดอย่างชัดเจนและจะรับแก้ตะเกียงทนพยุทนลมทนฝนให้ท่านโดยไม่คิดค่าจ้าง ถ้าท่านซื้อนาฬิกาข้อมือเรือนทองคำของห้างนี้จะมีของแถมพกพิเศษอีก ท่านซื้อนาฬิกาข้อมือเรือนทอง ๑ เรือนจะแถมพกกระเป๋าเงินสำหรับใส่สตางค์ ๑ ใบ ถ้าซื้อเรือนละร้อยบาทขึ้นไปจะแถมพกกระเป๋าเงินอย่างใหญ่มีหูหิ้ว ๑ ใบทุกๆ เรือนไป เที่ยวเมื่อนี้มีนาฬิกาข้อมือแปลกๆ ต่างๆ เรือนเล็กๆ น่าบัดดี้ทองสีเงินประดับดวงตายอย่างงามๆ มีมาก ถึงห้างฝรั่งที่ไหนๆ ก็ไม่มีเหมือน นาฬิกาข้อมือเรือนทองคำแท้ท่านซื้อแล้วไปทำสายเอาเองเติม ๑๐ บาท ลดราคา ๒๐ บาท ๕๐ สตางค์ หมวกไหมปานามาอย่างเนื้อดีที่สุดใส่กระป๋องเหล็กก็มาถึงแล้ว ได้โคมบิกาลอนดอนอย่างเก่ง ถ้าซื้อไปขายจะลดราคาถูกๆ เตียงเหล็กอย่างงามๆ ทรงสั่งพิเศษเสาโคมมุ้งหลอนที่นอนมีขายพร้อม

ห้างชินชันฮะ ถนนพาหุรัดน์ จังหวัดพระนคร

๑๖/๑/๖๒ ๑. ป.

ห้างเคียมฮั้วเสง แอมโก

โทรศัพท์เบอร์ ๔๖๕ สพานเหล็กล่าง

ของทกเข้ามาใหม่ ลวดมุ้งอย่างกว้าง สีเขียว สีสังกะสี สีทองแดง, ลวดตาไข่ ๑ นิ้ว, ๒ หุน, ครึ่งนิ้ว รถล้อยาง ๓ ล้อสำหรับเด็กขี่เล่น, ขนมปัง–บุหรี่–ขี้ทุกกะตา–เมรี่–ขี้ตาปีด–เกบิน–นมตินเนอร์–ปลาสมอน–กริมแกรกเกอร์–เข้าเกรียบอีตาเลียน, พริกป่น, ยูเลียนซุบ, กิตนี่ซุบ, ปลัมปุดติง, น้ำมันหมู, แป้งอาโรจุก แป้งนมฝรั่งเศษ (สีสัน คล้ายคลึงกับแป้งฮอร์ลิก), ผักดองน้ำใส หมวก ๒ ถอน–หมวกสักหลาด–หมวกฟาง (แอลวูด แต่งสัน), น้ำหอมตราสิงห์ไท อย่างขวดใหญ่–ขวดกลาง, น้ำไอเดอร์ดีเน่น, น้ำและน้ำมันใส่ผมชื่อทัดไช ใส่ผมงดงามเร็ว, น้ำหอมและของอื่นๆ มีอีกมาก ขอเชิญท่านมาชม

แป้งนมฮอร์ลิกได้ทกเข้ามาถึงแล้วราคาไหลละ ๓๒ บาท

๑๖/๑/๖๒

แจ้งความของโรงพิมพ์จีนในฯ

อัตราค่ารับหนังสือพิมพ์จีนในฯ

แพนกไทย แลจีน

แพนกไทย

๑ ปี	๑๐ บาท
๖ เดือน	๑๖ ,,
๓ ,,	๙ ,,
๑ ,,	๓ ,,

รายบลีก แผ่นละ ๑๕ สตางค์ พันสามวันแล้วฉบับละ ๑ บาท ส่วนค่ารับสำหรับสารณะสถาน เช่นโรงเรียน โรงพยาบาล ฯ ฯ คิดครั้งราคาคิดปีละ ๑๕ บาทถ้วน

แพนกจีน

๑ ปี ๑๐ บาท (สำหรับจังหวัด)

๑ ,, ๖๕ ,, (ในกรุงเทพฯ)

๖ เดือน ๑๕ ,,

๓ ,, ๙ ,,

๑ ,, ๓ ,,

รายปลีกแผ่นละ ๑๐ สตางค์ พัน ๑ วัน ๒๐ สตางค์ พัน ๑ เดือน ๖๐ สตางค์ ถ้ารับทั้งหนังสือจีนและไทยปีละ ๔๐ บาท

การงานที่เกี่ยวข้องกับหนังสือพิมพ์ เช่นบอกรับ, บอกงด, ส่งเงินค่าบำรุง ขอให้พูดตรงมายังโรงพิมพ์ในนามของผู้นวยการ หรือผู้จัดการ ถ้าตกลงกับผู้อื่นจะจากผู้อำนวยการ หรือผู้จัดการโรงพิมพ์จะไม่รับผิดชอบประการใดทั้งสิ้น