จีนโนสยามวารศัพท์

CHINO SIAMESE DAILY NEWS.

新報暹華

BANGKOK.

ฉบับที่ ๒๖๐ จีนโนสยามวารศัพท์ 暹華新報民國二十一年 วัน พฤ ที่ ๑ กุมภาพันธ์ พระพุทธศักราช ๒๔๖๔

โอสถ ยินตัน

เมื่อ ใช้ ดู จะ รู้สึก ว่า มีสรรพคุณ จริง

ยินตัง เปนยาที่ แพทย์ ชั้นสูง เขาได้ รับรองแล้ว ว่า เปน ยา ที่ ดี จริง และ ไม่ พึ่ง ให้ โทษ กับ ผู้ ที่ รับทาน เลย ผู้ ที่ไม่ เจ็บไข้ ก็ รับทานได้ กับ เปนยาดมแก้เหน็บปวดด้วย ท่าน ทั้งหลาย ควรจะ มีติด ตัวไว้ เสมอ เพราะ ยินตัง อาจ แก้ โรคได้ หลาย อย่าง เช่น อาหารโรค, อหิวาต์, แก้ไข้, ปวด ศีรษะ, ไข้, แก้ บิด, ปวดท้อง, อาหารไม่ ย่อย, สรรพโรคตามที่ กล่าวมานี้ ยินตัง อาจ กำจัดให้ หาย หรือ ทุเลา ลงได้ อย่าง รวด เร็ว ทะ ใจ ขอ เชิญท่าน รับทานดู จะรู้สึกว่ายา นี้ เกะจริงหาตัวปรียบยากนี้ ผู้ นิยมใช้เกือบ ทั่วโลก

ระวัง ! ในเวลานี้มียา ยินตัง ปลอม ขายมาก เมื่อจะ ซื้อ ยา ต้อง สังเกตให้ ดี ถ้าในห่อ มีหนังสือ ไทย กำกับดึง จะ เปน ยา แท้

ห้างยียามากซี่ สี่
แยก วัด ตึก
ศัพท์ ๒๓๖๒
สาขาถนนหลัง
วังปูรพา กรุงเทพ
โทรศัพท์ ๕๕๗

หีบ พิเกือร์ ใส่ ยา ยินตัง ทำ รูป อย่าง ปราณีต น่า ใช้

ห้างยิ้งหมาดูวี

เต็น นิส

ไม้แร็กเก็ต อย่างดี ตกเข้าใหม่

มี หลาย ชนิด ขนาด น้ำ หนัก และราคา มีต่างกัน ทำด้วยไม้ อย่างดี และ ตา ข่าย แข็ง แรง ทนทาน มาก มี พร้อม ทั้ง ถุง สำหรับ ใส่ ไม้ แร็กเก็ต ทำ ด้วย ผ้าใบ อย่าง ดีห้อได้ ท่าน ที่ เปน นัก กีฬา เต็นนิส ควร แวะ ชม ที่ห้าง ท่าน จะ ได้ รับความ พอใจอย่างดี จากไม้แร็กเก็ต เหล่า นี้ที่ตก เข้าใหม่

นัก ดนตรี โปรด ทราบ ว่า ซอ ฝรั่ง อย่าง ดี และ เสียง อันไพ เราะ นั้น มี อยู่ ที่ห้าง ยียา มากุ จี หลาย สิบ ชนิด ซอไว โอลิน ท่าน จะซื้อได้ ที่ ห้าง ข้าพ เจ้า ตั้ง แต่ ราคา อย่าง ต่ำ ที่สุด จนถึง อย่าง สูง มี พร้อม ทั้งเครื่อง ประกอบ ด้วย เช่น สาย ถาง สาย และ ตุ้มบิด คันชัก ฯลฯ มีราคา ต่าง ๆ กัน เชิญ ท่าน ใบ ชม ที่ห้าง ข้าพ เจ้า ก่อน ที่จะไป ซอ ของ เหล่านี้ ที่อื่น รับ รอง ว่า ท่าน จะได้ ซอ และไม้ แร็กเก็ตอย่าง ดี จาก ห้างข้าพเจ้า

โทรศัพท์ เลข ที่ [illegible]

ห้าง เอส. เอ. บี

'เซนิต' นาฬิกา พก และ ข้อ มือ 'เซนิต'

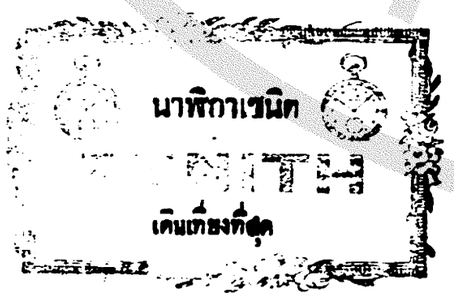

"เซนิต" นาฬิกา พก และ ข้อ มือ "เซนิต"

ห้าง เอส เอ บี

มวน ด้วย กระดาษ แลใบ ตอง

กัน เงิน, ทอง

และไม้ ก๊อก

ยา บุหรี่ไทย อันมีโอชารส

เหมาะ สำหรับใช้ สูบ

และ รับ แขก

หรือส่งเปนของชำร่วยในงานต่าง ๆ

รายปลีกและรายส่ง

บริษัทยาสูบสยาม

ถนนเจริญกรุง เชิงสพานพิทยเสถียร

โทรศัพท์ — จังหวัด พระนคร

ไสมกลั่น ไสมกลั่น ไสมกลั่น ไสมกลั่น

เปน ยา ดี

กิน แล้ว มี กำลัง

ยา ซึ่งเจ้าของ คุยอวดว่า รองคนดีมีราคาแพงนั้น เปนเรื่องที่รู้กันอยู่อย่างหนึ่งละ ก็สรรพคุณยานั้น ไม่เปนสิ่งสำคัญยิ่งกว่าหรือ จึงไม่เห็นใครค่อยเอาใจใส่กัน

ยาไสมกลั่นของห้างวิริยะพานิช แม้มีราคาแพงกว่ายาเลว ๆ หลายขนานก็จริง แต่หาได้คิดมากเท่าวิริยะเสียอีกไม่ เราคงจะเชื่อว่าของคุยว่าเปนยาดีนั้นไม่ ถ้าเราถึงสรรพคุณที่ปรากฏแก่ท่านผู้ใช้ประทานยาไสมกลั่นของห้างวิริยะพานิชแล้ว ท่านจะเห็นได้ว่าไสมกลั่นถูกกว่า ดีกว่า ยาขนานอื่นมาก

ลอง ใช้ ชอบ ใช้ ความ สุข ความ สบาย จะ บัง เกิด แก่ ท่าน

มีขายที่ ห้างน้ำมันวิริยะพานิช

บระดู สามยอด จังหวัดพระนคร ราคาขวดละ ๒ บาท ๓ ขวด ๕ บาท ๕๐ สตางค์ ๖ ขวด ๑๐ บาท ๕๐ สตางค์ ๑๒ ขวด ๒๐ บาท

ห้างวิริยะพานิช โทรศัพท์ ๙๓๖

แถมพกกาลันเดอร์อย่างงาม

แถมพกกาลันเดอร์อย่างงามชนิดฉีกรายวันกับผู้ที่เช่ารถยนต์ของห้างขายยาเพ็ญภาคตั้งแต่ ๑ ชั่วโมงขึ้นไปจนกว่ากาลันเดอร์จะหมด

รถยนต์ยังคงชั่วโมงละ ๓ บาทเสมอ นอกจากรถชนิดเช่าชั่วโมงแรก ๕ บาท ชั่วโมงหลัง ๓ บาท กับรถชนิดใหญ่ ๗ ที่นั่งชั่วโมงละ ๕ บาทและวันงาน

หลาย ๆ ชั่วโมงลดได้อีกแล้วแต่จะตกลงกัน

ถ้าต้องการเปนรายเดือนรายวันหรือหลาย ๆ ชั่วโมงติด ๆ กัน ราคายังคงลดได้อีกทุกชนิด แต่ต้องมาตกลงกันด้วยหน่า เชิญโทรศัพท์นำเบอร์ ๑๑๘๕ หรือเรียกที่ห้างขายยาเพ็ญภาค ตึก ๓ ชั้นถนนเยาวราชตอนซึ่งสพานวัดตึก

ก่อนน่าที่จะซื้อยางจักรยาน

ขอได้โปรดพิจารณายางซึ่งมีตราดังนี้

Bates

ยางเบตซ์ ตรามังกร เปนยางดีที่สุด

ราคาถูก ชวนซื้อ

ราคาถูก ชวนซื้อ

ผู้ใช้ทั่วไปย่อมลงเนื้อเห็นว่า ยางเบตซ์เปนอย่างดีหาที่เปรียบมิได้ เนื้อยางเลอดลายก็เห็นได้ชัดว่าเปนยางมีลักษณดีแปลกกว่ายางธรรมดา ประกอบทั้งความทนทานและราคาถูกที่สุดด้วย จึงเปนที่นิยมรู้กันมาก สิ่งที่ควรจำก็คือ ราคาไม่แพงกว่ายางธรรมดา อาจได้ของดีมีกว่ากันมาก โปรดจำชื่อได้ ยางเบตซ์ ตรามังกร มีจำหน่ายตามห้างและร้านทั่วไป

ห้างเทพนครพาณิช

(บริษัทยาสูบสยาม)

เชิงสพานพิทยเลียร จังหวัดพระนคร โทรศัพท์ ๑๕๗

ป. ล. มีรถจักรยาน ที่น่าใช้พึงทกเข้า ราคาไม่แพง

จีนโนสยามวารศัพท์

วันพุธที่ ๑ กุมภาพันธ์ พ.ศ. ๒๔๖๔
ขึ้น ๕ ค่ำเดือนสาม ปีระกา ศักราช ๑๒๘๓

พยายามก่อให้เกิดความปั่นป่วน

(ต่อวันที่ ๑๑ เดือนนี้)

ดังที่ได้กล่าวมาแล้วเมื่อวันวานว่า คณะสยามราษฎร์ได้ตั้งความพยายามจะบำเพ็ญตนให้เห็นว่า สยามราษฎร์เปนหนังสือพิมพ์ที่อุบัติมาเพื่อกระทำการอันเปนประโยชน์ให้แก่ชาติและบ้านเมืองแต่ความจริงถ้าผู้อ่านผู้ฟังทั้งหลายจะรำลึกถึงความเหลวของสยามราษฎร์อันได้มีมาแต่หนหลังแล้ว จะมีความสดุดใจขึ้นทันทีว่า คำพูดเช่นนั้นเปนคำพูดที่จะกลับดำให้เปนแดงหรือแดงให้เปนดำ ซึ่งคณะสยามราษฎร์เองหาเข้าใจคำพูดของตนเองได้ดีทีเดียวไม่ และเดือนไม่รู้ว่าที่เรียกว่าหนังสือพิมพ์นั้นเขาแปลกันว่ากระไร ?

แน่นอนทีเดียว หนังสือพิมพ์เปนเครื่องมือที่อาจช่วยชาติและบ้านเมืองได้เหมือนกัน แต่ต้องกระทำน่าที่ให้ถูก กล่าวคือต้องรู้จักรักษาประโยชน์ของชาติ รักษาความสงบสุขของพลเมือง และกระตุ้นเตือนอันปนปฏิบัติแก่ความรุ่งเรืองของชาติและบ้านเมือง จงเว้นเสียจากการก่อให้เกิดความปั่นป่วนในหมู่พลเมืองด้วยกัน หรือชนชาวประเทศที่มีความสนิทชิดเชื้อกันจนไม่มีทางจะแยกออกจากกันได้แล้ว เช่นคนไทยและคนจีนเปนต้น และจงเว้นเสียจากการกู่หรือลวงพลเมืองให้เข้าใจผิดหรือเกิดความโง่เขลาโดยใช้ทางอันควรจะดังนี้

แต่ถ้าจะคำนึงถึงความประพฤติของสยามราษฎร์ในเวลาที่ล่วงมาแล้ว จะเห็นได้ว่าเปนอันตรงข้ามกับหลักที่กล่าวมานี้ เพราะ (๑) สยามราษฎร์ได้เปนผู้ก่อให้เกิดความปั่นป่วนระหว่างคนไทยและคนจีน ลวงให้คนไทยเข้าใจผิดว่าจีนเปนศัตรูของคนไทย ซึ่งกรณีย์เดิมก็ดับมาแต่เรื่องจุซิน แต่สยามราษฎร์ได้เสือกไสให้เปนบาปแก่คนจีนทั่วไป โดยไม่เว้นที่ดีที่ชั่ว (๒) สยามราษฎร์ได้ก้าวร้าวรานพาลปรามาทคนจีนที่ได้ถอนแจ้งความเสียจากสยามราษฎร์ กับบ้ายร้ายให้คนอื่นที่เขาไม่รู้เรื่องรู้ราวอะไรด้วยเลยจนในเวลานี้เรื่องได้กลายไปเปนปมอย่างใหญ่ที่จะต้องสางกัน และ (๓) สยามราษฎร์ได้พยายามกุเรื่องราวเหลวไหลต่าง ๆ แก่พลเมืองของท่าน เปนทางจูงให้เกิดความโง่เขลา ซึ่งในข้อ ๒ และข้อ ๓ เราจะได้ยกกล่าวต่อไปนี้

ในข้อ ๒ นั้น สยามราษฎร์หาเหตุว่าผู้ที่ถอนแจ้งความด้วยเปนปฏิปักษ์แก่คนไทย และหาว่ามีผู้ตั้งคนเปนหัวน่าคณะจีน ไปเที่ยวรักชวนพวกจีนให้ถอนแจ้งความเสียจากสยามราษฎร์ แต่เมื่ออ้างหลักฐานอะไรขึ้นมาก็ด้วนแต่เหลวไหลไม่เปนแก่นสารสักหน่อย ๑ เลย เช่นซัดเรื่องไปหาคุณพระภิรมย์ภักดีก็กลับถูกคุณพระท่านเอ็ดเตือนเอาอีกเปนต้น

แต่สำหรับข้อนี้เราจะอธิบายความจริงเพิ่มเติมอีกเล็กน้อยว่า ผู้ที่ได้ถอนแจ้งความเสียจากสยามราษฎร์นั้น ไม่ได้เปนปฏิปักษ์แก่คนไทยทั่วไปเลย เพราะว่าเมื่อเขาได้ถอนแจ้งความเสียจากสยามราษฎร์แล้ว โดยมากเขาได้พากันส่งไปลงในหนังสือพิมพ์ไทย ซึ่งเปนหนังสือพิมพ์ของไทยเราแท้ เพราะฉนั้นข้อนี้แสดงให้เห็นว่าเขาไม่มีความรังเกียจอะไรหากจะรังเกียจก็คงรังเกียจแต่เฉพาะคณะสยามราษฎร์ในส่วนที่สยามราษฎร์ก่อความก้าวร้าวและความปั่นป่วนให้แก่หมู่พลเมืองทั่วไป

ส่วนในข้อ ๓ นั้น เปนการง่ายที่จะเห็นได้ในเรื่องสยามราษฎร์ดุหรือลวงคนที่ไม่ทราบความจริงให้เข้าใจผิด ซึ่งเราเคยเผยมาให้ทราบหลายครั้งแล้ว แต่การนั้นสยามราษฎร์ก็ยังอวดดีและหน้าด้านคงคือที่จะไหลอยู่เสมอไปเราขอยกตัวอย่างที่เปนชิ้นใหม่ ๆ แห่งความดุของสยามราษฎร์มาให้เห็นอีก เปนต้นว่าหนังสือพิมพ์สยามราษฎร์ประจำวันที่ ๑๐ มกราคมที่ล่วงมานี้ สยามราษฎร์กับอาคเณยาสตร์ได้ร่วมหัวกันกุบันข่าวเท็จขึ้นอีกว่า ไวส์เกานต์นิอชคลิฟฟ์เปนคนอังกฤษแท้ แต่ความจริงนั้นใคร ๆ เขาก็รู้กันแทบทั่วโลกว่า ไวส์เกานต์นิอชคลิฟฟ์เปนชาวไอริช ไม่ใช่ชาวอังกฤษเลย ถึงชื่อเดิมของท่านหลอดผู้นี้ก็เปนชื่อไอริช แต่ไอร์แลนด์เปนประเทศที่อยู่ในความปกครองของอังกฤษ ถึงบรรดาท่านหลอดจะถือประโยชน์ให้แก่อังกฤษโดยทางหนังสือพิมพ์เปนส่วนใหญ่ เพราะฉนั้นถ้าท่านหลอดนอร์ชคลิฟฟ์ทราบว่าสยามราษฎร์เกณฑ์ให้ท่านเปนชาวอังกฤษแล้ว ท่านคงจะพิศวงไม่น้อย และคงชังน้ำหน้าสยามราษฎร์ทีเดียว เพราะตามธรรมดาชาวยุโรปย่อมถือชาติถือสกุลกันนัก

ตามที่กล่าวมานี้เพื่อจะได้ทราบกันว่าสยามราษฎร์ไม่ใช่หนังสือพิมพ์ที่อาจนำประโยชน์ให้แก่ชาติและบ้านเมือง เพราะหนังสือพิมพ์ย่อมจะไม่ประพฤติความเลวทรามเช่นสยามราษฎร์ประพฤติดังตัวอย่างที่ได้อ้างมาแล้วแต่ต้นฉะนั้นแหละ ถึงหากจะน่าปลงธรรมสังเวชอยู่บ้าง เพราะสยามราษฎร์ใช้คนที่มีความรู้เพียงแค่หางอิงก็ยังไม่ควรให้อภัยสำหรับความดื้อด้านของสยามราษฎร์เสียทีเดียว เพราะอาจเปนเหตุนำมาซึ่งความโฉดเขลาให้แก่พลเมืองบางชั้นที่ยังไม่รู้ความจริง

(ยังมีต่อ)

แจ้งความใหม่

วันนี้มีเปลี่ยนแจ้งความใหม่คือ

๑ แจ้งความห้างเอส.ซี.นี่ น่า ๗

๒ แจ้งความบำเพ็ญพระราชกุศล น่า ๔

๓ เปลี่ยนแจ้งความปุสดาคาร น่า ๖

๔ เปลี่ยนแจ้งความโรงหนังพัฒนารมณ์ มีนัง, ระวา, น่า ๗

เชิญพลิกดูทางสพนกแจ้งความ

นักโทษพยายามจะหนี

เราทราบข่าวว่าเมื่อวันที่ ๒๗ เดือนนี้ นักโทษฉุกฉกรรจ์ถนนมาคนหนึ่ง ตัดสินจำคุกมีกำหนด ๑๐ ปีคน ๑ ได้พยายามจะหนีออกจากเรือนจำกลองมหันตโทษ แต่เจ้าน่าที่คันจับตัวได้ในกองกับเก้าอี้ เดิมจะทราบว่านักโทษคนนั้นพยายามจะหนีก็เพราะในคืนวันนั้นยามในได้ตรวจจำนวนนักโทษตอนที่จะเข้าห้องนอน เห็นขาดจำนวนไปคน ๑ ก็กันหากันอยู่จนเวลา ๗ ฉ.ท. จึงพบนักโทษคนนั้นซ่อนอยู่ภายในกองเก้าอี้

งานพระเมรุ

ด้วยงานพระเมรุสมเด็จพระมหาสมณะเจ้าซึ่งกรมศิลปากรได้รับพระบรมราชโองการเปนเจ้าหน้าที่จัดสร้างขึ้นที่ท้องสนามหลวง และกำหนดว่าจะให้แล้วทันงานถวายพระเพลิงในเดือนมิถุนายนศกนี้นั้น บัดนี้เราได้ทราบข่าวต่อมาว่า ถ้าพระเมรุนี้แล้วไม่ทันตามกำหนดเดิมแล้ว จะได้เลื่อนไปถวายพระเพลิงในราวเดือนพฤศภาคม พ.ศ. ๒๔๖๕

ข่าวในพระราชสำนัก

พระราชวังดุสิตจันทร์

นครปฐม วันจันทร์ ที่ ๓๐ มกราคม พ.ศ. ๒๔๖๔

วันนี้ทรงพระกรุณาโปรดเกล้าฯ ให้มองสิเออร์โรเบอร์ตเกรน อรรคราชทูตอังกฤษคนใหม่เข้าเฝ้าทูลถวายตราพระบาท แล้วพระราชทานเลี้ยงอาหารกลางวันเปนเกียรติยศ โปรดเกล้าฯ ให้เชิญผู้มีพระนามและนามดังต่อไปนี้ มารับพระราชทานเลี้ยงด้วย คือ

สมเด็จพระเจ้าบรมวงศ์เธอ กรมพระยาเทววงศ์วโรปการ เสนาบดีกระทรวงการต่างประเทศ พระเจ้าน้องยาเธอ กรมหมื่นไชยนาทนเรนทร อธิบดีกรมสาธารณสุข หม่อมเจ้าชัยวัฒน เสขาธิการกรมบัญชาการกลาง มหาดเล็ก หม่อมเจ้าไตรทศประพันธ์ ปลัดทูลฉลองกระทรวงการต่างประเทศ เจ้าพระยาจรรมาธิกรณาธิบดี เสนาบดีกระทรวงวัง เจ้าพระยารามราฆพ ผู้สำเร็จราชการมหาดเล็ก และสมุหราชองครักษ์ เจ้าพระยาราชศุภมิตร สมุหพระตำรวจหลวงรักษาพระองค์ จางวางเอก พระยาบุรุษรัตนราชพัลลภ ผู้ช่วยผู้สำเร็จราชการมหาดเล็ก จางวางโท พระยาอนิรุทธเทวา อธิบดีกรมมหาดเล็ก จางวางโท พระยา

(น่า ๗ มีต่อ)

ข่าวมีในน่า ๔–๗

แจ้งความ

ร้าน ยีห้อ อ้องอิ๊วกี่

ทุก ๆ ท่าน ย่อม แสวง หา ความ สุข มิใช่ หรือ เมื่อ ท่าน ต้อง การ เช่น นี้ แล้ว ควร หาใบ ชา ที่ ดี รับประทาน ร่างกาย ของ ท่าน ก็จะบริบูรณ์ ดี ปราศจาก โรคภัย เบียดเบียน เพราะ ชา ที่ ดีแล้ว เมื่อ ได้รับประทานอยู่ เสมอ ๆ ย่อม ทำ ให้ ร่างกาย ของ ท่าน สบาย บรบูรณ์ จะ รับ ประทาน อาหาร ก็ ได้ มาก นอน ก็ สบาย หลับ สนิท ทั้ง เกิด กำลัง วังชา ด้วย ข้าพเจ้า ได้ ตั้ง ร้าน จำหน่ายใบ ชา มา กว่า ๒๐ ปี แล้ว มี มหาชน และ ท่าน ผู้ ดี โดย มาก ชอบ รับ ประทาน ใบ ชา ที่ ร้าน ข้าพเจ้า เสมอ เพราะราคาที่ ขาย ก็ถูก กว่าร้านอื่น ๆ และ รสชาด ของ ชา ก็ มิได้ สับ เปลี่ยน เหมือน ร้าน อื่น ๆ ถ้า ท่าน ต้อง การใบ ชา ที่ มี รส ชาด อัน ดี แท้ รับ ประทาน เพื่อ ให้ ร่าง กาย ของ ท่าน บรบูรณ์ ภิดชุ ขแล้ว จง เชิญ ท่าน ตรงไป ซื้อใบ ชาที่ ยี่ห้อ อ้องอิ๊วกี่ ตำบล สี่กั๊กเสาชิงช้า ตึก หมายเลข ๑๗ เบอร์ ห้อง ที่ ๖๗๗—๖๗๙ แล้ว ท่าน จะ ได้รับ ใบ ชา ที่ ดี ทั้งราคา ก็ ย่อม เยาว์ ไม่ แพง กว่า ที่อื่น ๆ เลย แม้ ท่านจะต้อง การใบชา ชนิดใด ราคา เท่าใด ห้าง ข้าพเจ้า จะ มีให้ ท่านตาม ประสงค์ ทุก ๆ อย่าง โดย มิ ได้ สับ เปลี่ยน จะ เป็น ชนิด กุ๊ อิ๊, ก่อง, กันเคย, อย่างใด ก็ ได้ บับ ข้าพเจ้า รับรอง ว่า ชา ที่ร้าน ข้าพเจ้า นั้น เป็นใบชา ที่ได้ ส่ง มาจาก เมืองจีนใหม่ ๆ มี รส ชาด อันดี ทั้งนั้น เพราะที่ ร้านข้าพเจ้า ได้ มีใบชา ที่ส่ง มาจาก เมืองจีน ทุก ๆ เที่ยว มิ ได้ ขาด ข้าพเจ้า จะ ไม่ เอา ใบ ชา ที่ เก่า แก่ เหม็น สาบ ขายให้ แก่ ท่าน เลย ที่เดียว ๆ ใบ ชา ที่ ท่านซื้อ ไป นั้น แม้ ท่าน รับ ประทาน มี รส แ ล ก็ไม่ ตรง กับ ความประ สงค์ ของ ท่านแล้ว เมื่อไม่ ชุบมาก คน เกิน สมควร ไป แล้ว ท่าน จะ นำ ใบ ชา นั้น มา เปลี่ยน เอาชนิด ที่ ต้อง การ หรือ คืน สตางค์ ไป ก็ได้ ข้าพเจ้า มีความ ยินดี ที่ จะ ปฏิบัติ ตาม ประสงค์ ของท่าน อนึ่งถ้า ท่านจะ ต้อง การใช้ ใบชา มาก ใน ชั่วคราว หรือ จะให้ ส่ง แก่ท่านณะที่ใดตำบลใดใน กรุงเทพฯ เสมอๆ ไป ตาม สมควร แล้ว ข้าพเจ้า มี ความ ยินดี ที่ จะ ส่งให้ ท่าน ตาม ประสงค์ โดย มิได้ คิด เอา ค่า ส่งหรือ ค่า พาหนะใด ๆ ทั้ง หมด และ ราคา ก็ ย่อม เยาว์ ลง อีก ด้วย

นายเบียนเจ้าของร้านใบชายี่ห้ออ้องอิ๊วกี่ ตำบล สี่กั๊ก เสาชิงช้า ห้องเบอร์ ๖๗๗—๖๗๙ แต่ผู้ เดียว ๑๑/๕/๖๔ ๑ บ.

กรม รถไฟ แผ่นดิน

แจ้งความ

เพื่อ ความ สดวก ของ มหา ชน ที่จะไป นมัสการ พระ พุทธบาท ในคราว เทศกาล พ. ศ. ๒๔๖๔ นี้ กรม รถไฟ แผ่นดินได้ จัดให้มีกระบวนรถพิเศษเดินเพิ่ม ขึ้น เพิ่มเติม การ เดิน รถบาง กระ บวน ดังนี้

๑) ที่ สถานี กรุง เทพ ฯ และ สถานี ลพบุรี จะมี ตั๋ว พิเศษ ขึ้น ที่ ๑ จำ หน่าย ให้ สำ หรับ โดย สาน ทั้ง ไป และ กลับ ได้ ถึง สถานี ท่าเรือ ใช้ ได้ ตั้ง แต่ วันที่ ๑ ถึงวันที่ ๑๖ กุมภาพันธ์ พ.ศ. ๒๔๖๔

๒) รบวน รถ เดิน ซึ่ง เดิน ระ หว่าง กรุง เทพ ฯ กับ ชุม ทาง บ้านภาชี จะได้ เดินไปถึง ท่า เรือ ด้วย ทั้ง ๒ รบวน ออก จาก กรุง เทพ ฯ เวลา ๑๕.๓๐ นาฬิกา และ ออก จาก ท่า เรือ เวลา ๕.๔๔ นาฬิกา รบวน รถนี้จะ เดิน ตั้ง แต่ วันที่ ๑ ถึงวันที่ ๑๓ กุมภาพันธ์ พ. ศ. ๒๔๖๔

๓) ตั้ง แต่วันที่ ๗ ถึง วันที่ ๑๐ กุมภาพันธ์ พ. ศ. ๒๔๖๔ รวม ๑ วันจะมีรบวนรถพิเศษ รับส่ง ผู้ โดย สาน เดิน ระหว่าง กรุง เทพ ฯ กับ ลพบุรี ตาม กำหนด เวลา ดัง นี้

กรุง เทพ ฯ	ออก ๗.๐๐	นาฬิกา
ท่า เรือ	ถึง ๑๑.๒๑	,,
ท่า เรือ	ออก ๑๑.๑๖	,,
บ้าน หนองโดน	ถึง ๑๒.๐๐	,,
บ้าน หนองโดน	ออก ๑๒.๐๔	,,
ลพบุรี	ถึง ๑๒.๓๐	,,
ลพบุรี	ออก ๑๓.๑๗	,,
บ้าน หนองโดน	ถึง ๑๓.๔๕	,,
บ้าน หนองโดน	ออก ๑๓.๔๗	,,
ท่า เรือ	ถึง ๑๔.๑๐	,,
ท่า เรือ	ออก ๑๕.๑๖	,,
ชุม ทาง บ้าน ภาชี	ถึง ๑๔.๓๕	,,
ชุม ทาง บ้าน ภาชี	ออก ๑๗.๕๐	,,
ท่า เรือ	ถึง ๒๐.๓๐	,,
ท่า เรือ	ออก ๒๐.๓๐	,,
กรุง เทพ ฯ	ถึง ๑.๑๐	,, (วันใหม่)

จึง แจ้ง ให้ ตราบทั่วกัน

ที่วา การ กอง เดิน รถ ไฟ แผ่นดิน พระนคร

วันที่ ๒๔ มกราคม พระ พุทธศักราช๒๔๖๔

๒๖ ๑๑ ๔๖ ๕ ๑.

ม้ ตาหาร และ เครื่องดื่ม จำ หน่าย สำหรับ ผู้ โดยสาน ชั้น ที่ ๑/๒ ด้วย

แจ้งความ

ยาขนาน วเศษ ของ หมอมอร์ส

Dr. Morse's Indian Root Pills

คำ อธิบาย เรื่อง ท้อง ผูก เป็น พรรดึก

การ ที่ ท้อง ผูก เป็น พรรดึก นั้น เป็น ราก เง่า แห่ง ความ เจ็บ ไข้ สำหรับ บุรุษ และ สตรี ซึ่ง ถ้า จับ เป็น เจ้า แล้ว ใน ๑๐ ส่วน จัดต้อง บังเกิด ความ เจ็บไข้ ถึง ๙ ส่วน และ เมื่อ เป็นเช่นนั้น อาการ แห่ง อวัยวะ ส่วน อื่น ก็ ทรุดโทรมลง และอาการ นี้ เมื่อเข้า จับ โลหิตแล้ว ก็ จะเดย แล่น ซาบ ซึม ไป ทั่วส่วน สรรพางค์กาย กระทำให้ เกิดอาการ ปวด ศีรษะ เกิด ความ พิการ ภายใน นอน ไม่ หลับ หัวใจ พลุ่ก พล่าน, เบื่อ อาหาร, ธาตุ ภายใน อ่อน และ เกิด ปวด เมื่อย ตาม เส้นประสาท เป็น วรรณโรคภายใน ๆ ๆ ๆ และ ถ้าปล่อยให้ เป็น อยู่ แล้ว จะ ทำให้ปวด ท้อง และ ปวดร่อง ท้อง ที่ รับน้ำ บัสสาวะ ด้วย

เพื่อ ที่ จะ รักษา ความ สำราญ แห่ง ร่าง กาย นั้น จำเป็น จะ ต้อง ทำ ให้ อวัยวะ ภาย ใน เป็น ปรกติ คอ มี การ ชำระ ล้าง ทุก ๆ ๒ ชั่ว โมง ข้อ นี้ เป็น เหตุ ผล อย่าง หนึ่ง ซึ่ง มาคิดไม่ ถึง แต่ สตรี และ เด็ก มัก จะ ต้อง รับ ผล นี้ มาก ที่ สุด

ยาบำบัดโรค อันมีคุณประโยชน์ สำหรับ ครอบ ครัว แท้ นั้น ก็ คือ ยา ชื่อ "อินเดียน รูตปีลส์" ของ หมอ มอร์ส อัน มี ชื่อเสียง เกียรติ คุณ กว้าง ขวาง สามารถ บำบัดโรค ใด ๆ ได้ตาม ความ ปรารถนา และ เพื่อ ป้อง กัน อาการ ที่ ท้อง ผูก เป็น พรรดึก ดัง กล่าว แล้ว ควร รับ ประทาน ยา นี้ ตั้งแต่ เม็ด ๑ ถึง ๔ เม็ด ทุก ๆ วัน จน กว่า อาการ แห่ง อะวัยวะ ภายใน จะ มี ความ ศุข เป็น ปรกติ

กา ทำ ให้ อาหาร ย่อย

เป็น การ เคล้า อ อาหารรวมกัน และ เป็น วิธี อย่าง ๑ สำหรับ บำ รุง ร่าง กาย อาหาร ที่เรา รับ ประทาน เขาเป็ นั้น ไม่ ใช่ เป็น เครื่อง บำรุง ร่างกาย โดยตรง แต่ การ ทำให้ อาหาร ย่อยและ อาหาร เคล้า รวม กัน ย่อม เป็น วิธี บำรุง ร่าง กาย ให้ เป็น ปรกติ ศุข เมื่อ ท้อง และ อะวัย ส่วน อื่น มี อาการ แปร ปรวน และ อาหาร ที่ รับ ประทาน ก็ไม่ ย่อย ตาม สมควร แล้ว จะ เป็น เหตุ ทำให้ ร่างกาย ทรุดโทรม บราศ จากกำลัง และมี อาการ ผิดปรกติ แต่ทาร ที่ อาหารที่ รับประทาน ไม่ ใช่ ย่อย ก็เกิด จากการ ปรุงไม่ดี หรือ รับประทาน เมื่อกำลัง เหนื่อย เพลีย ด้วยอากาศร้อน ดังที่ระทำจัด เหตุทั้งนี้ ได้ และ เพื่อความสำราญแห่งร่างกาย ก็ มี อยู่ แล้วคือ ยา อินเดียนรูตปีลส์ ของ หมอ มอร์ส ซึ่ง จะ ช่วย ทำให้ อวัยยะ หรือ ท้อง หรือ อาการ แปร ปรวน อย่าง อื่นในร่าง กาย ของ ท่าน กลับ สม บรณ รณ์ เป็น ปรกติ โดย ปราศ จาก โรคา พยาธ เบียดเบียน

ห้างเกรี๊ตอิสเทินดิสเปนซารี

เลขที่ แห่ง กรุงสยาม คือ

ห้าง กวางยิงเชียง

เลข ที่ ๑๑๖ ถนน เยาวราช

จงหวัด พระนคร

ลด ราคา และ แถม พก

ซื้อ ๒ แถม ๑ ขวด ลด บาท ละ ๑๐ สตางค์

แจ้ง ความ มา ยัง ท่าน ที่ พอใจ รับ ประทาน ยาโสมกลั่น ซึ่ง ท่าน ที่ ยังไม่ เคย ประทาน ทราบ ทั่ว กัน ด้วยวัน อังคาร แรม ๑ ค่ำ เดือน ๓ ตรงกับวันที่ ๑๕ กุมภาพันธ์ พ, ศ, ๒๔๐๔ ข้าพเจ้า จะทำบุญ วัน เกิด ให้ ชีพิน ผู้ เจ้าของ ยาโสมกลั่น

เนื่อง จากโอกาศ นี้จะได้ ลด ราคา และถวายยาโสมกลั่นกับยา ของห้างวิริยะพานิช ทุก ขนาน ตั้ง แต่วันที่ ๑ ถึงวันที่ ๒๗ กุมภาพันธ์ พ, ศ, ๒๔๖๔

เพราะ ฉนั้น ขอ ท่าน ทั้ง หลาย อย่าได้ ลืมโอกาศ นี้จงเรียน ฉวยไว้ให้ได้ ทุก ๆ ท่าน จะได้ รู้ว่า สรรพ คุณ ยาของ ห้าง วิริยะพานิช เป็น ยาที่ศักสิทธิ์ จริง ๆ จะหายา ห้าง อื่น มาเปรียบได้ ยาก

รายชื่อยา

๑ ยาโสมกลั่น เป็น ยาบำรุงกำลัง และ โลหิต ชุ่ม ชื่น ผมหูหัง เจริญ อาหาร แก้ กระ ษัย เมื่อย เจ็บ เหน็บ ชา ขวด ละ ๒ บาท ๒ ยา พิมเสนกลั่น สำหรับ ปรายโรค หิวา และ บ่วง แก้ ปวด ท้อง ลี้ยะ ท้องเดิน ท้องท้อง ท้องเสีย ท้องเสีย ขาดพิการ ขวด ละ ๑ บาท ๓ ยาตีดริง ขนาน นี้ มีค่า ถึงพันตำลึงทอง สำหรับ แก้ ไข้ได้ ทุก ชนิด ร่น ไข้ หวัด ไข้ร้อน ไข้เย็น ไข้เส้น ไข้กระษัย ไข้ทิด ไข้หัง ไข้ ผี ใน ท้อง พอ จิบ ถึงลำ คอ ก็หยุด ไข้ทันที ขวด ละ ๑ บาท

๔ ยาเตงจริง แก้ ปวด ฟัน บวมรำมะนาดทุกชนิด ใช้หายปวด ทันทีและ ทำให้ ฟัน ทน ฟัน แน่นด้วย ขวด ละ ๑ บาท

๕ ยาน้ำ มัน หนุ หรั่ง สำหรับ ใช้บาดแผล สด และ แผล เปื่อยเน่า หรือ ลูกไฟน้ำร้อน น้ำมัน น้ำตาล สวา ใส่ เย็น สบาย หาย เร็วที่สุด ขนาด ละ ๕๐ สตางค์

๖ น้ำมัน พิมเสน สำหรับ ทา แก้ เมื่อย ขบ ขัด ยอก ปวด ตาม กล้าม เนื้อ และ ร้อน กระดูก แก้ เคล็ด ขัด ฟก บวม ช้ำ ยอก เมื่อได้ ทา น้ำมันนี้แล้ว รู้สึกจะหายเป็นปลิดทิ้ง ขวด ละ ๕๐ สตางค์

๗ ยาทาตรากเกลือน ไม่ว่าเป็น มาก น้อยเท่าใด เมื่อได้ ทายานี้แล้ว จะหาย ขาด สนิท และไม่ กลับขึ้นอีก ขวด ละ ๕๐ สตางค์

กอ ฮอด์ จุด ไฟ อย่าง ดีสี ขาวดีกว่า สูงเต็ม อัตรา จุดไฟ ไม่มี ควัน ไม่มี ตะกรัน ราคาขวด ละ ๗๕ สตางค์ ซื้อ ๒ ขวด แถม ๑ ขวด เหมือนกัน เชิญ เร็วมี ๑๐๐ ขวด เท่า นั้น

ยาบุรุษกับยาบัถวีพิการ

ยา บุรุษ นี้ แก้ โรค สำ หรับ บุรุษ เช่น เข้า ข้อ ลูก ดอก, ปี มะม่วง, หนองใน, ผี มะดัน ร้อย, เป็น แผล, ลูกเรื้อรัง มา ตั้ง ๒๐ ปี กับ หญิง ที่ ติดโรค ต่อ เนื่องจาก สามี หรือ เป็น มดลูกติด ทั้ง แต่ ตา มัว ซึ่งมีเนื่อง จาก โรค ที่ กล่าว มาแล้ว รับ ประทาน เพียง ๑ อาทิตย์ หรือ ๒ อาทิตย์ ดังปรากฏ ทั่ว ประเทศ ใหญ่ รับ ประทานได้ ๕ อาทิตย์ มี ขาย ที่ ร้าน ขาย ยาบุรุษ เลข ๔๒—๔๔ ถนนโรงพิมพ์ เดิมเมืองนนทบุรี ราคา อับ ละ ๒ บาท ๓ บาท ๔ บาท ถ้าซื้อ ๗ อับ คิด ๗ อับ ส่ง ทั่วเมือง หรือ รับไป ขาย ไม่ คิด ค่า ส่ง แต่ต้อง ส่ง เงินไป ที่ร้าน ซึ่ง กล่าวข้าง บน นี้ก่อน ท่าน ผู้ ซื้อ ควร ระวัง ยา ปลอม เพราะเกือบ มีผู้ คิดลอกเอา ฝอยใช้ ยาบุรุษไปใช้ เป็นฝอย ประ กอบ ยาพิษ ขายบ้าง แล้ว ทั้ง ยา บัถวีพิการ ลอกจุกเสียด ได้อย่าง ชงัด ราคา ขวดละ ๑๐ บา

๑. ๑๑/๔/๖๑

ทองใบ ตรา ครุฑ ยี่ห้อ ตั้ง โต๊ะ กัง ได้ออก จำ หน่าย แล้ว ข้าพเจ้า หวัง ว่า ท่าน คงทราบดี อยู่ แล้ว ว่ายี่ห้อ ตั้ง โต๊ะ กังเป็นห้าง ที่ขายทองใบพาณิช อย่าง ดี มา ตั้ง ๕๐ ปี เศษแล้ว เป็น ที่นิยมทั่วไป ทั้งในกรุงสยาม และ ต่าง ประ เทศ ด้วย คุณ ความ ดี ที่ได้ ค้า ขาย โดย ซื่อ ตรงมาช้า นาน แล้วนี้ บัดนี้ ข้าพ.เจ้า ได้ พยา ยาม ทำ ทอง ใบ ใหญ่ เนื้อ แปด อย่าง ดี แท้ ขึ้น เอง เพราะ ฉนั้น ใน โอ กาศ นี้ ข้าพเจ้า รับ พระ ราช ทาน พระ บรม ราชา นุญาต ตราครุฑ โดย เป็น เกียรติ ยศ พิ เศษ ซึ่ง หวังว่าจะ เป็น ทาง เพิ่ม พูล ความ เชื่อ มั่น ให้ แก่ท่านทั้ง หลาย ยิ่งขึ้น ตั้งแต่นี้ต่อไป ทองใบ ของยี่ห้อ ข้าพเจ้า ที่มี ตรา ครุฑ ยี่ห้อตั้งโต๊ะ กัง พิมพ์ ติด อยู่ ใน แผ่น ทอง ด้วย นน ข้าพเจ้า รับ รองว่า เป็น ทองใบ ที่บริสุทธิ์แท้ เมื่อไม่บริสุทธิ์ อย่างไร ข้าพเจ้า รับ คืน เสมอ และ ขอ ท่าน ได้ จำ เครื่อง หมาย แผ่น ทองใบที่ได้ พิมพ์ ไว้ ข้าง บนนี้ เป็น สำคัญ อยู่ ตำ บล ตำ เพ็งตรอก ศาล เจ้า ใหม่ เลข ที่ ๕๑๑๖ และ อีกห้าง หนึ่งตั้งอยู่ ท้อง ตำ เพ็ง ปาก ตรอกโรงครัว เชิง สพาน เจ็กฮ่อ เลข ที่ ๖๑๕ โทร ศัพท์ ๑๑๑ ๑๐,๑,๖๔,๖ ด.

ยาโสมกลั่น

ยาโสมกลั่นเปนยาเจริญอาหารอย่าง ๑ ยาโสมกลั่นเปนยาบำรุงกำลัง จะหายาอื่นเสมอมิได้ ยาโสมกลั่นเปนยาบำรุงโลหิต และเส้นประสาทอย่างเอก ยาโสมกลั่นเปนยาที่ทำให้ระดูสตรีงามที่สุด ยาโสมกลั่นเปนยาที่ท่านทั้งหลายชอบรับประทานทุกท่าน ยาโสมกลั่นเปนยาที่มีชื่อเสียงโด่งดังมาก (สมยัน) ยาโสมกลั่นเปนยาที่แก้โรคได้ตามฝอยที่กล่าวไว้ ให้แก่ท่านทั้งหลายทั่วไปในประเทศสยาม ยาโสมกลั่นมีองค์พระยาสำคัญที่จะให้ท่านพิศูจน์ก็คือเจ้าของห้างวิริยะพานิช ผู้ทำยาโสมกลั่นนี้เอง ท่านที่ยังไม่ได้รับประยาโสมกลั่นร่างกายระเดือดดม ก็พอประมาณตามที่ท่านทั้งหลายได้เคยเห็นมาแล้ว และได้เคยชั่งตัวมีน้ำหนักเพียง ๑๑๒ ปอนด์เท่านั้น ตั้งแต่ได้รับประทานยาโสมกลั่นมาแล้วร่างกายได้เจริญขึ้นมาก ชั่งแล้วหนักถึง ๑๕๑ ปอนด์ ดูเลือดที่เต็มสีแดงไม่มีใครสู้ได้ถ้าสำคัญจะเชิญท่านทั้งหลายมาดูได้ทุกเมื่อ

(สำเนา) แพทยวิทยาศาสตร์ คณะอักษรศาสตร์ และวิทยาศาสตร์ วัตถุที่ตรวจเปนยาเม็ดสำเพ็ญภาค (แก้ไข้ต่าง ๆ ทั้งสามฤดู) ของห้างเพ็ญภาคถนนเยาวราช

แพทยวิทยาศาสตร์ได้ตรวจแยกธาตุแล้ว มีความเห็นว่าเปนยาแก้ไข้ได้ดีจริง เพราะได้พบวัตถุอันมีสรรพคุณดังนั้น ส่วนวัตถุอันจะเปนโทษแก่ร่างกายของผู้บริโภคไม่มีเจือปนเลย

(ลงนาม) พระมนตรีพจนกิจ หลวงสันทัดวิทยาสาสน์ เจ้าพนักงานแยกธาตุได้ตรวจถูกแล้ว (ลงนาม) หม่อมเจ้าพูนศรีเกษม

คณะบดีอักษรศาสตร์ และวิทยาศาสตร์
จุฬาลงกรณ์มหาวิทยาลัย

ผ้านุ่งตาเลอียดอย่างเนื้อดี

มีขายที่ร้านนายบี ตองหัว

เชิงสพานเหล็กฝั่งใต้ถนนฮ่องกงแบงค์

ขายราคาถูกกว่าที่อื่น เพราะเปนผู้ตั้งจากจังหวัดจันทบุรีเอง โดยไม่เสียค่าเอเยนต์ ผ้าตาอย่างนี้นุ่งทำราชการหรือไปไหนมาไหนได้ดี ด้วยเปนของสุภาพไม่ใช่ตาอย่างโล้งเล้ง แลสีย่อมผ้าของเยอรมันแท้ที่ร้านนี้ก็ขายถูกราคาถูก เชิญมาชม

นายบี ตองหัว เจ้าของ

น้ำมันตราเสือของโอสถศาลาเอ็งอันต้องได้รนาม นามว่าบั๊นกิมอิ๊ว

ขวดใหญ่ขวดละ ๑ บาท 大罐一銖 ขวดเล็กขวดละ ๔๐ สตางค์ 小罐四十T สถานที่ได้ตันพบตำราลี้ลับพิเศษ จึงได้ปรุงน้ำมันบั๊นกิมอิ๊วขึ้นที่เมืองย่างกุ้ง และได้จำหน่ายไปตามหัวเมืองต่าง ๆ จนมีชื่อเสียงอุโฆษ

การบำบัดโรคภายใน

แก้ไข้ฤดู คลื่นเหียน อาเจียน, แน่น,เพ้อ, จุก, เสียด, เปนบ่วง, เปนตาน, สบัดหนาว, สบัดร้อน เมาเรือ เมารถ, ปวดท้อง, แสบไส้, อ่อนเพลีย, กระหายน้ำ, เปนลม ต่าง ๆ

การบำบัดโรคภายนอก

เมื่อยขบตามตัว ปวดหัวตัวคา ถูกสัตว์เลื้อยขบกัด บาดแผลฟกช้ำดำเขียว ต่าง ๆ ปวดหู ปวดฟัน กราก เกลื้อน พุพอง

เมื่อเวลาจะใช้บำบัดโรคภายในให้เอาน้ำเดือดหรือน้ำชาชงน้ำมันยานี้หนัก ๑,๔ หุนรับประทาน หรือเมื่อใช้บำบัดภายนอกก็ให้เอายาทาตามแห่งที่เกิดโรควันละ ๑,๔ ครั้งก็จะหายได้ตามประสงค์

จำหน่ายในกรุงเทพฯ ถนนเจริญกรุง ตรงซอยพิศิษฐไชยณรงค์ บ้านเลขที่ ๑๑๑ ที่ร้านขายยาจีนพมาศรา เลื่อยรองโม ตำบลตลาดน้อย จังหวัดพระนครอีกแห่ง ๑

นายไอชันทิน ผู้จัดการในกรุงเทพฯ

จีนโนสยามวารศัพท์

วันพุธที่ ๑ กุมภาพันธ์ พ.ศ.๒๔๖๔
ขึ้น ๕ ค่ำเดือนสาม ปีระกา ตรีศก ๑๒๘๓

ข่าวหลายจังหวัด

(จากผู้ส่งข่าวของเรา)

จังหวัดเชียงราย

ทำแก่บุตรีได้ลงคอ

เมื่อวันที่ ๑๐ เดือนนี้ นายซอง อายุ ๑๕ ปีเศษ เปนบุตรนายน้อยจักร์ ได้รอดอนุญาตต่อบิดาไปอยู่กินกับสามีของเขา ซึ่งทำการเปนเสมียนที่ร้านค้าของยี่ห้อเกงหมงจั่น ในจังหวัดเชียงราย โดยที่สามีของนางมารอรับตัว แต่นายน้อยจักร์จะเกิดความไม่พอใจอย่างใดอย่างหนึ่งจึงไม่ยินยอมให้บุตรีของตนไปอยู่กับสามีเปนเหตุให้นางน้อยเสียใจแสดงความอาโลยและร้องไห้ ข้างนายน้อยจักร์ที่เกิดโทษะขึ้นมาฉวยได้มีดเล่ม ๑ ขว้างออกไปเต็มแรงถูกสี้ข้างนางน้อยเปนบาดแผลสาหัส จะเปนหรือตายก็เท่ากัน

คนร้ายอุกฉกรรจ์

อ้ายยศผู้ร้ายสำคัญซึ่งเคยต้องโทษมา ๑ ครั้งแล้ว ในถานีปลอมตัวเปนเจ้าพนักงานทำการกรรโชก ๑ แย่งชิงทรัพย์ ๑ และวางยาเบื่อ ๑ ได้พ้นโทษมากลับทำเรินไม่เข็ดหลาบ คุมพรรคพวกเข้าปล้นทรัพย์ของท้าวยารังศรีที่ตำบลเวียงอำเภอเชียงคำอีก ก่อนที่มันจะเข้าปล้นทรัพย์รายนี้ พรรคพวกของมันช่วยกันเข้าบีบคอภรรยาท้าวยารังศรี แล้วช่วยกันค้นเก็บเอาทรัพย์สิ่งของไปเจ้าน่าที่พึ่งจับตัวอ้ายยศหัวหน้าได้ ได้ส่วนเสร็จแล้ว อัยการจึงยื่นฟ้องต่อศาลแต่วันที่ ๑๒ มกราคม พ.ศ.นี้ ราษฎรที่เคยเห็นฤทธิ์ของอ้ายยศย่อมสยดสยองกลัวมันมาก เมื่อรู้ข่าวว่าได้ตัวอ้ายยศผู้ร้ายสำคัญมาอยู่ในกำมือเจ้าพนักงานแล้ว ต่างพากันปีติยินดีนอนตาหลับบ้างเปนแน่

งานเฉลิมพระชนมพรรษา

มีข่าวว่างานเฉลิมพระชนม์พรรษาปีนี้ บรรดาสถานที่ทำการต่าง ๆ และห้างร้านตลาดในจังหวัดเชียงรายได้มีหมู่ข้าราชการพ่อค้าจัดการตบแต่งประดับประดาครึกครื้นกว่าปีที่แล้ว ๆ มา แลมีการมโหรศพเช่นแตรวงเครื่องสายเครื่องดนตรีของชาวจังหวัดกับของพ่อค้าชาวจีนฉะที่ศาลาตลาดเปนการสนุกสนานมาก มหาชนพาลูกจูงหลานไปทัศนาในงานนี้แทบทั่วหน้า แต่น่าเสียใจที่มีคนร้ายอุตริเอาก้อนอิฐขว้างปาเข้าไปในที่เล่นการมโหรศพฝูงชนแตกตื่นเปนโกลาหล

ทันใดนั้นนายร้อยนายสิบและพลตำรวจก็พากันกลุ้มรุมเข้าจับจีนคนหนึ่งหาว่าขว้างปาเอยช่วยกันบอมบาดจีนที่ถูกจับตามร่างกายบอบช้ำหลายแห่งแลศีร์ษะแตกโลหิตไหลจนจึงผู้นั้นงอบไป

นัยว่าจีนผู้นั้นก็เปนผู้ที่ได้รับเชิญมาในการเลี้ยงอาหารแลดูการมโหรศพด้วยผู้หนึ่ง บัดนี้ผู้ว่าราชการจังหวัดได้สั่งให้นายอำเภอทำการชันสูตรบาดแผลแลไต่สวนว่าใครเปนผู้ลามือทุบตีจีนคนนั้น หรือว่าความสามารถของเจ้าน่าที่คงสืบสวนเอาความจริงได้เพราะจีนผู้ถูกทำร้ายจำหน้าคนที่กระทำการทุบตีได้ทั้งเวลานั้นก็ไม่มีใครเกี่ยวข้องนอกจากตำรวจภูธรหลายนายเข้ากลุ้มรุมจับกุมตามข่าวดังนี้เราเชื่อว่าความจริงคงหนีความจริงไม่พ้น แลท่านผู้ใหญ่ก็คงให้ความยุติธรรมแก่ผู้ถูกทำร้ายดังได้กล่าวมาแล้ว

โรคอหิวาต์

ทราบข่าวว่าเมื่อต้นเดือนธันวาคมศกนี้ที่เชตรแลวัน เมืองเชียงตุงได้เกิดโรคอหิวาต์อันร้ายแรงแก่ราษฎรในถิ่นแถบนั้นล้มตายกันมาก ผู้ว่าราชการจังหวัดเชียงรายเมื่อได้ทราบเหตุก็รีบจัดให้รุนพิสิทธิ์แพทย์ประจำจังหวัดออกไปจัดการป้องกันระงับโรคภัย เพราะเกรงว่าจะระบาทว่าแพร่หลายออกไป แต่เวลานี้ยังไม่สงบดี

จังหวัดสมุทสาคร

ย่องเบาลักทรัพย์

เมื่อวันที่ ๑๒ มกราคมเวลากลางคืนมีคนร้ายเข้าย่องเบาลักทรัพย์ของนายหลังชาติจีนไปได้ราวสามพันบาทเศษกับทองรูปพรรณต่าง ๆ อีกหนักราว ๔ บาทเศษ ตอนเวลาสว่างเจ้าทรัพย์จึงรู้สึกโดยอ้ายคนร้ายงัดกระดานพื้นบ้านไว้ เจ้าทรัพย์ตื่นเดินไปเปิดออกมาพลัดตกลงไปใต้ถุน เมื่อความทราบถึงเจ้าน่าที่ไปไต่สวนจึงได้ความว่าทรัพย์ที่คนร้ายลักไปนั้น เจ้าทรัพย์เก็บรวบรวมเอาไว้ในตะกร้าหูหิ้วในห้องนอน รุ่งเช้าจะเอาไปกรุงเทพฯ เจ้าน่าที่กำลังสืบหาเค้าเงื่อนคนร้ายอยู่ เหตุเกิดที่ตำบลมหาไชยท้องที่อำเภอจังหวัดสมุทสาคร

คนร้ายลักอวน

เมื่อคืนวันที่ ๑๒ มกราคมเวลากลางคืน คนร้ายก็คนไม่ปรากฏได้ไปลักอวนจับปลาที่โป๊ะของนายอุ้ยชาติจีนซึ่งปักรอดตากไว้ที่ริมอวนน่าบ้าน ตำบลท่าฉลอมไป ๑ ปาก ราคา ๑๐๐ บาท ต่อรุ่งเช้าเจ้าทรัพย์จึงรู้สึกว่าอวนหาย จึงได้นำความไปแจ้งต่อเจ้าน่าที่เพื่อสืบหาร่องรอยคนร้ายต่อไปแล้ว คนร้ายรายนี้กล้าหาญพอใช้ อวนจับปลาที่โป๊ะปาก ๑ ทั้งกว้างและยาวไม่ใช่เล่น มันอาจสามารถลักเอาไปได้ นับประสาอะไรกับสิ่งของวัตถุเล็กน้อยมันจะไม่เอา ฉนั้นเจ้าน่าที่ควรจะสืบเสาะเอาตัวมาลงโทษให้จงได้

ป้องกันการทุจริต

เนื่องจากมีพวกอลัชชีบางคนปลอมนามพระหมอ (ฮั่วทอเซียนซือ) ในวัดมังกรกมลาวาศ (เล่งเน่ยยี่) และเรี่ยรายเงินไปใช้ส่วนตัว ข้าพเจ้าจึงขอแจ้งให้ท่านทั้งหลายทราบว่า ในแพนกการจ่ายยาของวัด ไม่มีการออกเดินเรี่ยรายเงินจากราวบ้านเลย เมื่อท่านผู้ใดศรัทธาจะบริจาคทรัพย์ ท่านเคยอนุเคราะห์นำเงินไปส่งเอง หรือแจ้งใบให้ผู้จัดการคงฮั่วติ้งทราบ เพื่อผู้จัดการจะได้ให้นำหลักฐานไปรับเงินภายหลัง

(ลงนาม) หลวงจินคณานุรักษ์ จีนพรดเจ้าอาวาศ

(ลงนาม) หลวงสมาจนจีนกิจ

(ลงนาม) นายไล่เซ้ง ผู้จัดการแพนกคงฮั่วติ้ง

ถ. ๑๗/๑๐/๖๔ ๑ ถ.

เชิญ เชิญ

ข้าพเจ้ายี่ห้อลกเยาวซุน ช่างแก้นาฬิกาตั้งอยู่ที่บ้านหมายเลขที่ ๕๗๓ ถนนสำเพ็งตอนราชวงษ์จำหน่ายนาฬิกาต่าง ๆ มีนาฬิกาข้อมือตะเกียงลาน, หีบเสียง, แลแว่นตาทั้งรับจ้างแก้นาฬิกาแลเครื่องจักรต่าง ๆ ราคาย่อมเยาวกว่าที่อื่น กำหนดจะลดราคาตั้งแต่วันที่ ๒๓ ถึง ๒๗ มกราคม พ.ศ. ๒๔๖๔

๒๓ ๑๐ ๖๔

ร้านพิมเสนอย่างดี

พิมเสนอย่างดีมีขายที่ร้านเซ่งฮ่องยงปากตรอกออเรียนตลาดโดะราคาย่อมเยาว์ ถ้าท่านผู้ใดต้องการควรรีบซื้อรีบไปจะหมดเสีย

ถ. ๒๑/๗/๖๓

แจ้งความเพิ่มเติม

เรื่องบำเพ็ญกุศลถวายสมเด็จ
พระมหาสมณะเจ้า
กรมพระยาวชิรญาณวโรรส

ตามคำแจ้งความในเรื่องนี้ ลงวันที่ ๒๗ พฤศจิกายน พ.ศ. ๒๔๖๔ มีข้อความแจ้งอยู่แล้วนั้น

บัดนี้เพื่อให้เปนความสดวกแก่การส่งเงินยิ่งขึ้น สมเด็จพระเจ้าน้องยาเธอเจ้าฟ้ากรมหลวงนครราชสีมา ผู้ซึ่งทรงพระกรุณาโปรดเกล้าฯ ให้รับน่าที่เปนผู้อำนวยการ โปรดให้เลื่อนเวลารับเงินและบัญชีไปจนถึงสิ้นเดือนกุมภาพันธ์ พ.ศ. ๒๔๖๔

แจ้งความมาณวันที่ ๑๐ มกราคม พ.ศ. ๒๔๖๔

พระยาจักรปาณีศรีศิลวิสุทธิ์

๑ ๑๐ ๖๔ ๗ ถ. (๗ ม)

เปน เอ เยี่น
รับ สั่ง สินค้า ได้ ทุกๆ ประเทศ

ห้างอีเฮ็ต

สแยกวัด ตึก ถนน เจริญกรุง
จังหวัด พระ นคร เบอร์ [illegible]
โทรศัพท์ เบอร์ ๔๗๖๒

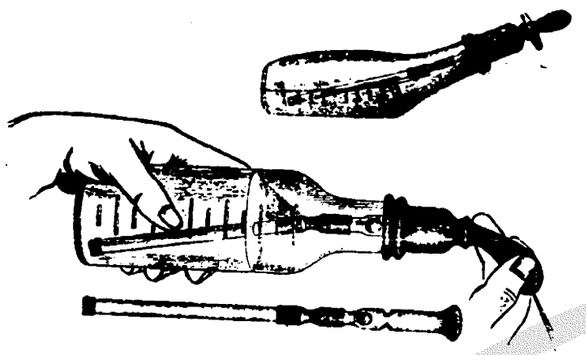

ใจท่าน มาเชิญครับ

ขวด สำหรับ ใส่ น้ำ นมให้ เด็กรับประทาน อย่างดีทันสมัย นิยม ครับ พึ่ง มี ตก เข้า มาใหม่ เปน ครั้ง แรกมีสำหรับ ประเทศ สยาม ขวดใส่ นม ชนิด นี้ เมื่อ รับ ประ ทาน เอามือ บีบ ยาง ที่ ติด กับศีร์ษะ ขวด เหมือน รูป ตัว อย่าง ข้าง บนนี้ น้ำ นมก็จะ ออก มาจาก ขวดโดย ทันที ไม่ ต้อง ใช้ ปาก ดูด เหมือน ขวด นม ชนิด อื่น ๆ ก็ใช้ การ ได้ สดวก สมกับ ความ ต้อง การ ของ ท่าน เด็ก ที่ป่วย มาก หรือ ไม่ มีกำลัง ก็ใช้ ได้ ราคา ก็ ยอม เยาว์ ขวด ละ ๑ บาท ๕๐ สตางค์ เมื่อท่าน จะรับ มาจำหน่ายคราวละมาก ๆ ข้าพเจ้า จะคิดราคาให้ เยาว์ เพราะฉนั้นขอเชิญ ท่านไป ชมเสีย ก่อนซื้อก็ได้ (เชิญครับ)

ท่าน ที่ อยู่ ต่าง จังหวัด จะให้ ข้าพเจ้า จัด ส่ง มาให้ ก็ได้ ท่าน ต้อง บอก นาม และ ที่อยู่ ของ ท่าน ให้ชัด เจน ค่าส่งท่าน ต้องเสีย

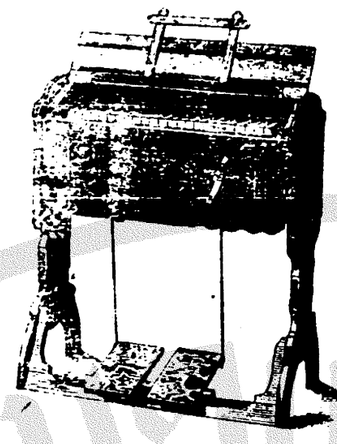

แถง พกกาลันเดอร์ รูปงาม ๆ สำหรับฉีกรายวัน

ทิบ เพลง ซื่อ ออ แกน ชนิด ยี่ห้อ อย่าง เก่าแท้ ที่ขาด คราวไป นั้น บัด นี้ได้ มีตก เข้า มาอีก แล้ว มี ๓ ขนาด ๆ อย่าง เล็ก ราคา เครื่อง ละ ๗๐ บาทถ้วน อย่าง กลาง เครื่องละ ๑๕๐ บาท ถ้วน อย่างใหญ่ เครื่อง ละ ๒๕๐ บาท ถ้วน รูป ทรง งาม ๆ สม สมัย เปน ที่นิยม ของ มหา ชน ทุก ๆ ท่าน สำหรับ ใน การ รื่น เริง หรือ ใน ที่ประ ชุม สโมสร ต่าง ๆ ท่าน ควร จะมีออ แกน ชนิดนี้ ไว้เสมอ คุณความ ดี และ ถาวร ของ ทิบ เพลง ซื่อ ออ แกน ชนิดนี้ ท่าน ก็ยอม ทราบ อยู่ แล้ว ว่าดี กว่า ทิบ เพลงชนิด อย่าง อื่น ๆ ทั้ง หมด เพราะ ฉนั้นขอ เชิญท่านไปชม เล่น เปน ขวัญ ตา ก่อน ท่าน ซื้อ ก็ได้ (เชิญครับ)

แจ้งความ มา ยัง ท่าน ทั้ง หลาย ทราบ ด้วย ที่ห้าง ข้าพเจ้า มีรองเท้า พื้น ยาง ผ้าใบ ขาว ศีร์ษะเปน หนัง ดำเปน ผ้าใบ ดำ ที่ ขาด คราวไปนั้น บัด นี้ได้ มีตา เข้า มาใหม่ อีกแล้ว มี ขนาด ต่าง ๆ กันดังแจ้งต่อไปนี้ คือ/ เบอร์ ๕ ๖. ๖. ๖. ๗. ๗. ๗. ๘. ๘. เดิม ราคาคู่ ละ ๔ บาท ๕๐ สตางค์ บัด นี้ลด เหลือ คู่ ละ ๓ บาท ๕๐ สตางค์ ค่า ส่งไปรษณีย์ วัตถุ คู่ ละ ๕๐ สตางค์

ราคา ๕๐ สตางค์

มีจำหน่ายที่ห้าง ราชยาทิโมเด สี่กั๊ก พระ ยาศรี ถนนเจริญกรุง กรุงเทพ ฯ

ยานี้ทาให้ ผม ดก และ กัน ไม่ให้ ผม ร่วง ! ! !

ยานี้แก้ คันหัว ได้ ดี และ ให้ ผม ยาว เร็ว จริง ! ! !

ยานี้ ทาคิ้ว บาง หรือ หมด น้อย ทาให้ ขึ้น มาก ! ! !

ยานี้ ทา แล้ว หัว เย็น และ มีกลิ่น หอม ชื่นใจ ! ! !

มีจำหน่ายที่ห้าง ราชยาทิโมเด สี่กั๊ก พระ ยาศรี ถนนเจริญกรุง กรุงเทพ ฯ

สถานที่ ขายใบชา อันมีชื่อเสียง

ร้านขายใบชาอย่างดียี่ห้อเจียมจ้วนพ้อ เลขที่ ๗๐๑ ที่น่าร้านมีกระดานป้ายตราเสือและสิงห์โตเปนสำคัญ ตั้งอยู่เคียงกันกับโรงพิมพ์บำรุงนุกูลกิจ ถนนบำรุงเมืองจังหวัดพระนคร ได้สั่งใบชาอย่างดีรสชาติวิเศษเข้ามาใหม่เสมอมิได้ขาดมิดเลย เพื่อเจ้าจำนำจะได้ไม่เสียเวลาคอยชาที่เคยรับประทาน ชาอย่างดีซึ่งละ ๑๒ บาท และ ๒๐ บาทนั้นหมดเสียแล้ว คงมีแต่อย่างซึ่งละ ๑๐ บาท ๑๒ บาท และ ๗ บาท แต่ถ้าชาอย่างดีที่กล่าวข้างบนนี้ตลาดเข้ามาเมื่อไร จะแจ้งความให้ท่านทั้งหลายทราบโดยเร็ว ส่วนผู้ใดซื้อคราวหน่อละ ๒๕ สตางค์ จะไม่ได้แถมเหมือนที่เคยกระทำมาแล้ว ร้านนี้ยินดีขอเชิญท่านทั้งหลายซื้อชาไปทดลองรับประทานดูเชื่อว่าคงถูกใจ ถึงจะซื้อไปถวายพระ หรือเปนของกำนัลใครท่านก็อย่ากลัวจะไม่ได้ชาดีร้านนี้เต็มใจจะรับรองท่านทุกเมื่อโปรดแวะมาชมใบชาที่ขาดคราวไปนานนั้น บัดนี้ตลาดเข้ามาแล้ว ราคาอย่างซึ่งละ ๑๒—๒๔—๒๐ บาท เชิญท่านมาเลือกซื้อตามความประสงค์

ยี่หัย เจียมจ้วนพ้อ

๑ ๑๗. ๒. ๒๔ ๑. ป

ห้างมาโกโชรี บราเทอร์ส, ลิมิเต็ด

Messrs. Macomochie Bros, Ltd London

กรงละมลอนประเทศอังกฤษ

ได้ตั้งให้

ห้างปี. ศรีสมาส แอนด์ คำปะนี ลิมิเต็ด

ถนนราชวงษ์ กรุงเทพฯ

เปนเจ้าใน กรุงสยาม สำหรับจำหน่ายเครื่องกระป๋อง และ ที่บรรจุ ขวด เช่น เบียร์, น้ำกระป๋อง, เนยกระป๋อง, ผักดอง, [illegible] กระป๋อง, เครื่องกระป๋องสำหรับทหาร, น้ำซอส, น้ำส้ม ฯลฯ ซึ่งเหตุนี้จะตลาดเข้ามาในเร็ววันนี้ เชิญไปตรวจดูดังอย่างที่ห้างปี. ศรีสมาส ตำบลถนนราชวงศ์ จังหวัดพระนคร

๑. ๕/๕/๒๐ ๑. ป

แจ้งความ ขาย ยา อดผีน

ด้วยยาอดฝิ่นขนานนี้ ข้าพเจ้าเปนเอเย่นต์ สั่งจากบริษัทได้แซ่เมืองเซี่ยงไฮ้ ได้ทดลองดูแล้วว่ายาขนานนี้มิได้มีมอเฟียร์ปนอยู่เลย เวลานี้มีผู้นิยมใช้มาก เพราะเลิกได้อย่างรวดเร็วและหายขาดทีเดียว ตรงเปนเวลาที่เงินเซี่ยงไฮ้ราคาถูกแล้ว จึงได้ขายยาขนานนี้ให้ถูกที่สุด จะลดราคาถูกมากลดสิบห้าเปอร์เซนต์ ต่อ ๑๐๐ ถ้าผู้ที่สูบฝิ่นหนักวันละหนึ่งตลึง รับประทานยานี้ประมาณราว ๕๐ ห่อเท่านั้น ก็สามารถจะหายขาดได้ภายในเวลา ๑๐ วัน และยาขนานนี้ข้าพเจ้าจะสั่งเสมอมิให้ขาดคราวได้ เพราะฉนั้นเปนโอกาศอันดีของท่านผู้ที่อยากจะอดฝิ่น ควรรีบซื้อไปลองเสียทันทีราคาถูกถ้าอยากมากจงอย่าให้เสียโอกาศอันดี จะเปิดตั้งแต่วันที่ ๑๗ ธันวาคม ถึง ๑๕ มกราคม

ห้างยองฮั่วเซี้ยง

เลขที่ ๖๑๗๓ ถนนสำเพ็งตอนตลาดเก่า

จังหวัดพระนคร

ไทรศัพท์เบอร์ที่ ๗๔๖๖

๑. ๑๗/๑๒/๒๓

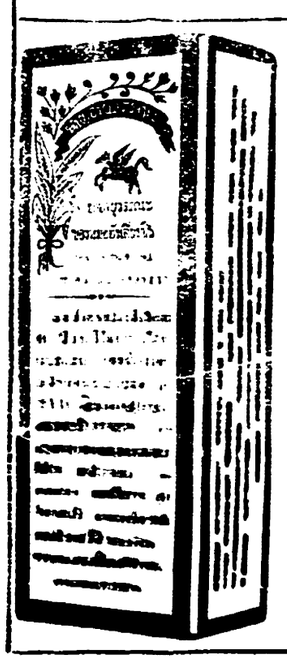

ยาอายุวรรณ อย่างประเสริฐ

กินแก้ โรคที่เกี่ยวกับ เลือด ลมได้อย่างดี หญิงที่ฤดูไม่งาม ถ้ากินแล้วอาจให้ระดูมาตามกำหนด มีขายที่ห้างขายยา เฮาะเหลี่ยง น่าโรงหนังนากร สามแยก ราคา ขวดละ ๒๐ บาท ๕๐ สตางค์ หรือโหลละ ๒๐๔ บาท

แจ้งความ

ธา คองเอ้ หมึง เอ้งฮักต่อง

(ห้างใต้งวน ฮวดถนนราชวงษ์ เปนต้น)

ยาตองขนานนี้ได้มีชื่อเสียงอุโฆษมาช้านานแล้ว ประกอบด้วยเครื่องยาที่มีสรรพคุณบำรุงโลหิต และบำบัดโรคทั้งหลายมากหว่ามาก จึงได้รับความชมเชยจากผู้ที่เคยใช้ตามหัวเมืองท่าค้าขายต่าง ๆ และผู้ว่าราชการจังหวัดเอ้หมึงก็ได้ให้หนังสือยกย่องตงออกประกาศห้ามมิให้ใครทำปลอม ทั้งท่านหมอซีไวตันนายแพทย์ใหญ่แห่งโรงพยาบาลของกองศุขาจังหวัดเอ้หมึง ได้ใช้ยายาตองนี้ปรุงโดยวิธีแยกธาตุ แล้วให้หนังสือสำคัญไว้เปนหลักฐาน มีใจความดังข้าพเจ้าจะได้กล่าวแต่ลงเรียบว่า

สุราที่ตอง ยาตั้ง เปนสุราเกาเหลียงอย่างแท้ที่สั่งมาจากเมืองจีน มิได้มีเหล้ากลั่นของเกาะไต้หวันเจือปนเลย ส่วนเครื่องยาต่าง ๆ ก็ล้วนเปนสิ่งที่บำรุงโลหิต อาจทำให้มนสมองชุ่มชื่น กระเพาะอาหารมีกำลังแรง สามารถบำบัดโรคที่มีอาหารเมื่อยขบอ่อนเพลียไม่อยากรับประทานอาหาร เปนต้น ฯลฯ

มีขายตามร้านขายย่อย จอเชิญท่านสุภาพบุรุษ และสุภาพสตรีลองใช้ดูก็จะเห็นคุณของยาอันโดดเด่น

๑. ๑๗—๑๒—๒๓

ยาขี้ผึ้งเสียมราวให้เปนสีดำ

สั่งพึ่งตลาดเข้ามาใหม่โดยราคาถูกและใช้ได้ดีด้วย ทั้งยังมีสบู่ก้อนสำหรับฟอกตัวอีกหลายชนิด สิ่งต่าง ๆ กันเช่นกลิ่นโคโลน ไวโอเลท, ลาเวนเดอ, เพรเฟอ, คาชั่นโนท เซ็นสเตอด, วอด เฟราเวอ, เปนต้น มีหีบกระดาษสีต่างหออย่างงามน่าใช้

หนังสือประจำตัวแพทย์อีกคือ

Pharmaceutical Formulas

Vol.1. Martindales 17 Ed.

Squires Pocket Companions.

ห้างประดิษฐ์สุคนธา

สี่แยกวัดติก กรุงเทพ ฯ

อีก ๑๕ เท่านั้น

การลดราคาเฉพาะเครื่องเรียนนี้มีกำหนดอีก ๑๕ วัน จึงขอให้นักเรียนทั้งหลายจงไปทดลองเสียจึงจะทราบว่า เครื่องเรียนเหล่านั้นได้ขายโดยราคาขาดทุนและคลัง ออกได้ด้วยว่า ขายขาดทุนจริง ๆ เอ็กเซอร์ไซโหลละ ๒๐ สตางค์ เท่านั้น

เมล์นี้ได้รับดิกชอนนารี่หลายอย่างของห้างต่าง ๆ ในประเทศอังกฤษอเมริกันและจะจำหน่ายโดยราคาเยาว์ที่สุดกับทั้งแบบแต่งจดหมายต่างประเทศด้วยกระบวนหนังสือเรียนเครื่องเขียนต่างประเทศและในนี้มีครบทุกอย่างเว้นแต่บางชนิดที่โรงพิมพ์หมด โบเวิด ปกเรียง—อ่อน มีหลายสีบเรื่องราคาถูก ๆ แบบต้นวันอเมริกันยังคงเหลือ อีกโหลเดียวเท่านั้นต้องการโปรดเร็วเต็มละ ๑. ๗๕ บาท

ปุสตาคาร เหนือสามยอด

๑. ๓. ๖. ๖๔ ๑. ป.

ทำได้เหมือนนอก

ถ้าท่านต้องการขวดใส่ยาขนาดต่าง ๆ หรือขวดเครื่องแก้วชนิดต่าง ๆ เชิญมาที่ข้าพเจ้า ด้วยข้าพเจ้ามีเครื่องที่จะทำตั้งจากนอก และข้าพเจ้าจะคิดราคาถูกกว่าของนอก แต่ท่านจะได้ของดีเหมือนกับทำมาจากนอก หรือจะมีจดหมายมายังข้าพเจ้า โรงทำเครื่องแก้วยี่ห้อว่างหลี ตำบลถนนเจริญกรุงตอนปากตรอกกาลันตัน เบอร์เลข ๓๓ ข้าพเจ้าจะรับทำให้ได้ตามความประสงค์

๑. ๓๓ ๗. ๑๔ ๑. ป.

เครื่องยนต์พ่อดสำหรับความมุ่งหมายกำลัง

ในเวลานี้บริษัทอาจจำหน่ายเฉพาะแต่เมื่อเครื่องยนต์พ่อดทันทีจากห้าง พร้อมกับเครื่องติดต่อให้หมุน ทั้งเหมาะสำหรับการต่อส่งกำลังไปเดินเครื่องสูบน้ำ, เรือยนต์, เครื่องไฟฟ้ากับการเครื่องจักรอื่น ๆ

ทุก ๆ ท่านต้องถือประโยชน์ของเครื่องที่มีกำลังมากแต่ราคาย่อมเยาว์ การประหยัดทรัพย์และสดวกในการที่จะยกย้ายไปที่ต่าง ๆ ได้ ทั้งทำประโยชน์ได้ตามความประสงค์ด้วย เพราะฉนั้นจอเชิญมายังที่ห้าง เพื่อตรวจรมดูเครื่องยนต์พ่อด

เฉพาะแต่เครื่องยนต์พร้อม	ราคา ๕๐๐ บาทถ้วน
ฟูดไดแลดโม, แบตง, ที่เผาไฟ, ดอย, สายไฟพลัดกับพลัก, รวม	,, ๗๐ ,, ,,
เครื่องสตาร์ต, พร้อมด้วยแบตตรี, สายไฟกับสวิตหัวไฟ รวม	ราคา ๑๕๐ บาทถ้วน

บริษัท บางกอก ดือก ท, จ, ก,

เปนเอเยนต์สำหรับประเทศสยามแต่ผู้เดียว

(ต่อมาจากน่า ๒)

สุจริต จำรงอธิบดีกรมราชาวที่ : มหาเสวกโท พระยาศรีกฤดาการ สมุหพระราชมณเฑียร : จางวางโท พระยามหิทรเดชานุวัตน์ สมุหเทศาภิบาลมณฑลนครชัยศรี : มหาเสวกโท พระยาเสถียรสุร ประเพณีปลัดบาญชี กระทรวงวัง : มหาเสวกโท พระยาพนทิเสนสุรนทนภักดี ปลัดบัญชาการกระทรวงวัง พระดำรวจโท พระยาราชมนู ผู้ช่วยสมุหพระดำรวจหลวงรักษาพระองค์ พระดำรวจโท พระยาอนุชิตชาญชัย ผู้ช่วยสมุหพระดำรวจหลวงรักษาพระองค์ นายพลตรี พระยาพิชัยรณรงค์สงครามราชองครักษ์ ผู้บัญชาการกองพลทหารบกที่ ๒ นายพลตรี พระยาสุรวงศ์วิวัฒน ผู้ช่วยสมุหราชองครักษ์ จางวางตรี พระยาวิชิตรถการเจ้ากรมเรือยนตรหลวง

นครปฐม วันอังคารที่ ๑๑ มกราคม พ.ศ. ๒๔๖๔

วันนี้ตรงพระกรุณาโปรดเกล้าฯ ให้มองสิเออร์ เอ็ดวาร์ด. อิบรอฮิม อรรคราชทูตอเมริกันคนใหม่ เข้าเฝ้าทูลถวายพระบาทถวายอักษรสาส์นตราตั้ง เมื่อเสร็จแล้วพระราชทานเลี้ยงอาหารกลางวันเปนเกียรติยศ โปรดเกล้าฯ ให้เชิญผู้มีพระนามและนามดังต่อไปนี้มารับพระราชทานเลี้ยงด้วย คือ

สมเด็จพระเจ้าบรมวงศ์เธอกรมพระยาเทวะวงศ์โรปการ เสนาบดีกระทรวงการต่างประเทศ หม่อมเจ้าดรุณไวยวัฒน์ เจ้ากรมกรมราชเลขาธิการ หม่อมเจ้าไตรทศประพันธ์ ปลัดทูลฉลองกระทรวงการต่างประเทศ หม่อมเจ้าจุฑาทิศ ราชองครักษ์ กรมทหารรักษาวัง ว. ป. ร. หม่อมเจ้าขานีนิพัต ราชเลขานุการฝ่ายต่างประเทศ เจ้าพระยาธรรมาธิกรณาธิบดี เสนาบดีกระทรวงวัง เจ้าพระยารามราฆพ ผู้สำเร็จราชการมหาดเล็กและสมุหราชองครักษ์ เจ้าพระยาราชศุภมิตร์ สมุหพระดำรวจหลวงรักษาพระองค์ จางวางโท พระยาอนิรุทธเทวาธิบดี กรมมหาดเล็ก จางวางโท พระยาสุจริตจำรง อธิบดีกรมราชาวที่ มหาเสวกโท พระยาศรีกฤดาการ สมุหพระราชมณเฑียร จางวางโท พระยาอัศวบดีอธิบดีกรมพระอัศวราช จางวางตรี พระยาราชสำอันโสภณ ราชเลขานุการในพระองค์ นายพลตรี พระยาสุรวงศ์วิวัฒน์ ผู้ช่วยสมุหราชองครักษ์ ม. เดอตีสวิลเลียมส์ เลขานุการสถานทูตอเมริกัน จางวางตรี พระอภิรักษ์ราชอุทยาน เจ้ากรมสวนหลวง หัวหมื่น พระยานเรนทร์ราชา เจ้ากรมอัศวราช หัวหมื่นพระยาศรีสุริยพาห กรมพระอัศวราช อำมาตย์โท พระยาศรีรัตนบุรินทร์ ผู้ว่าราชการจังหวัดนครปฐม

โดยได้รับพระบรมราชานุญาต

ห้าง แอล. ยี. ริกันตี และบริษัท

ช่างทองหลวง

ตำบลสี่กั๊กพระยาศรี พระนคร

พึ่งได้ตักเข้ามาใหม่

ห้างข้าพเจ้าได้รับลูกกระดุมทองลงยาแลไม่ลงยา มีลูกกระดุมเสื้อนอก, ข้อมือ, แลลูกกระดุมคอ, มีหีบใส่งดงามมาก เครื่องสูบบุหรี่เงินลงยาอย่างงดงาม มีกล้องสูบบุหรี่, ไม้จิดเบ็นซิน จานวางบุหรี่ ซองบุหรี่ทองแลเงินใส่หีบงดงามมาก จำหน่ายโดยราคาย่อมเยาว์ที่สุด

ขอเชิญมาชมที่ห้างข้าพเจ้าได้ทุกเมื่อ

โทรศัพท์ ๗๐๕

สีอาราบาตไตน์

เปนสีผสมสำเร็จ ใช้ละลายน้ำทาแล้วทา (สรรพคุณ) ของสีทาเรือนตึกบ้านได้ และจะกันตัวที่เลอยตลานไม่ให้ทำอันตรายแก่ฝาผนังหรือที่ตรงทาให้เสียหาย (สวยงาม) ยกมาบ้านจะชมว่าสวยมาก สีอาราบาตไตน์นี้ชาวยุโรปนิยมมาก ทำโดยฝีมืออเมริกัน พัศดุอุษะมยนต์บริษัท มาทดลองตลาด โทรศัพท์ ๔๗๗ จังหวัดพระนคร

ในพาณิชยการนั้น ท่านจะหยุดนิ่งไม่ได้ ต้องนำเดินเสมอมิอะไรก็อะไร เพราะฉนั้น ทุกๆครั้งที่ท่านมาที่ห้องถ่ายรูปของเรา ท่านจะเห็นของแปลกเกิดขึ้นในพาณิชยกรรม

ห้าง เอส. ซี. บี.

ถนนพลับพลาไชย (พแนคช่างรูป)

๒๗/๗/๕๖ ๑ ป.

จงสังเกตเครื่องหมายข้างบนนี้เปนสำคัญ

ท่านนี้มีเชี่ยวทำเหล้าบรั่นดีแลเหล้าวิศกี้อย่างดี

ค่าดู ๒๕ สตางค์ โรงหนังพัฒนากร

โปรแกรมสำหรับคืนวันพุธที่ ๑ ศุกร์ที่ ๓ กุมภาพันธ์

ตอน ๑,๒ ลูกหญิงมาน ๗ ม้วนต่อ ตอน ๑๐,๑๒ พญาเหยี่ยว ๔ ม้วนต่อ ๕ ม้วนต่อ แพ้รู้ ๕ ม้วนต่อ

ลงมือฉายแต่ ๗.๓๐ ถึง.

โรงหนังสยามกล

โปรแกรมสำหรับคืนวันพุธที่ ๑ ถึงศุกร์ที่ ๓ กุมภาพันธ์

ตอน ๑๐,๑๒ พญาเหยี่ยว ๔ ม้วนต่อ ๕ ม้วนต่อ แพ้รู้ ๕ ม้วนต่อ ๕ ม้วนต่อ ไครยิง ๕ ม้วนต่อ ๒ ม้วนต่อ ตลกแว่นตาโต ๒ ม้วนต่อ

ค่าดู ๑๕ สตางค์ โรงหนังนางเลิ้ง

โปรแกรมสำหรับคืนวันพุธที่ ๑ ถึงศุกร์ที่ ๓ กุมภาพันธ์

ตอน ๗,๗ พญาเหยี่ยว ๔ ม้วนต่อ ๒ ม้วนต่อ ให้อภัยหลอน ๒ ม้วนต่อ ๕ ม้วนต่อ เหล้าวิเศษ ๕ ม้วนต่อ ๑ ม้วน ตลกสะนับ ๑ ม้วน

ค่าดู ๒๐ สตางค์ โรงหนังบางลำภู

โปรแกรมคืนวันจันทร์ ๑๐ ถึงพฤหัศที่ ๒ กุมภาพันธ์

ตอน ๑๕,๑๖ ไว้ทีฮอส แมน ๔ ม้วนต่อ ๑ ม้วน ตลกสะนับ ๑ ม้วนต่อ ๕ ม้วนต่อ เหล้าวิเศษ (เฮลฮามิลตัน แดง) ๕ ม้วน ๕ ม้วนต่อ (หนังใหม่) (เฮนรีบี วอลทอง แดง) ๕ ม้วนต่อ อันตราย เกิดจากแมลงวัน ๑ ม้วน

โรงหนังสิงคโปร์

โปรแกรมคืนวันจันทร์ ๑๐ ถึงพฤหัศที่ ๒ กุมภาพันธ์

ตอน ๑๗,๑๗ ไว้ทีฮอส แมน ๔ ม้วนต่อจบ ๒ ม้วนต่อ น้ำใจลูกผู้ชาย ๒ ม้วนต่อ ๕ ม้วนต่อ ไม่รู้จักเมีย (อีดีทไร เบิด แดง) ๕ ม้วนต่อ ๑ ม้วนต่อ ตลกถิง ๒ ม้วนต่อ

บ่ายวันพุธโรงหนังสิงคโปร์ฉายตามโปรแกรมนี้

โรงหนังสาธร

โปรแกรมคืนวันจันทร์ที่ ๑๐ ถึงพฤหัศที่ ๒ กุมภาพันธ์

ตอน ๑๗,๑๗ ไว้ทีฮอส แมน ๔ ม้วนต่อ ๕ ม้วนต่อ ไม่รู้จักเมีย (อีดีพไร เบิดแดง) ๕ ม้วนต่อ ๑ ม้วนต่อ นางสาวน้อย ๑ ม้วนตรง ๒ ม้วนต่อ ตลกถิง ๒ ม้วนต่อ

บ่ายวันพฤหัศบดีโรงหนังสาธรฉายตามโปรแกรมนี้

ค่าดู ๑๐ สตางค์ โรงหนังพัฒนารมณ์

โปรแกรมสำหรับคืนวันพฤหัศที่ ๒ ถึงศุกร์ที่ ๓ เดือนนี้

ตลกแว่นตาโตถ้วน รวม ๑๖ ม้วน

ลงมือฉายแต่ ๗. ถึง.

ค่าดู ๑๐ สตางค์ โรงหนังปีนัง

โปรแกรมสำหรับคืนวันพฤหัศที่ ๒ ถึงศุกร์ที่ ๓ เดือนนี้

ตอน ๑๐,๑๗ จบ (ลูกปืนทอง แดง) ๑๒ ม้วนต่อ ๒ ม้วนต่อกาวบอย (ฮูนคิมสัน) ๒ ม้วน ๒ ม้วนต่อ ตลกปรีนซ์ ๒ ม้วนต่อ ๑ ม้วน ตลกแว่นตาโต ๑ ม้วน

ลงมือฉายแต่ ๗.๓๐ ถึง.

ค่าดู ๑๐ สตางค์ โรงหนังชะวา

โปรแกรมสำหรับคืนวันพฤหัศที่ ๒ ถึงศุกร์ที่ ๓ เดือนนี้

ตอน ๑,๗ หน้ากากม่วง ๑๒ ม้วนต่อ วิวต่างๆ ๒ ม้วนต่อ ๑ ม้วน ตลกสะนับ ๑ ม้วน

ลงมือฉายแต่ ๗.๓๐ ถึง.

หนังเรื่องใหม่มาใหม่ หนังของบริษัทยูนิเวอร์เซิล มี ๑๒ ตอน ยาว ๒๔ ม้วนต่อ ชื่อเรื่อง เดรกอนส์แน็ค จะนำออกฉายที่พัฒนากรสนุ่งฮอง กลางในเร็วๆนี้

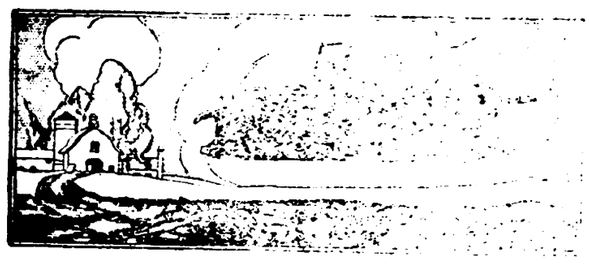

ยไอ เวอร์แลนด์ ชนิดมี่เก่ง รย่างนั่งได้ ๒ คน แล ๔ คน.
เปนรถที่ทำงาน และ เหมาะที่สุดสำหรับใช้ ในฤดูหนาว

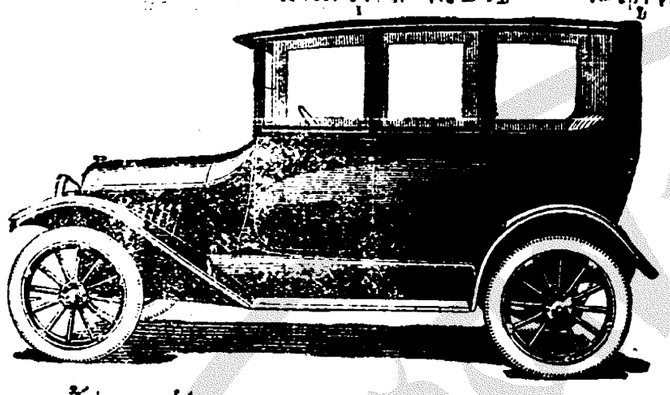

เวลานี้มีขายทั้งสองชนิด โดยราคาย่อมเยาว์
ที่
บริษัทสยามอิมปอร์ต จำกัดสินใช้
สีกัก พระยาศรี ไทรศัพท์ ๒๖๒๙

ถ้าท่านต้องการเหล้าวิศกี้ที่บริสุทธิ์แล้ว
เชิญ ดื่ม
เหล้ายอม เดวา ตรา ขาว
ตามรายงานแยกธาตุครั้งสุดท้ายของกรมแยกธาตุ
ดังต่อไปนี้ คือ
ได้รับเหล้าวิศกี้สองขวด เมื่อวันที่ ๑๔ ธันวาคม พ.ศ. ๒๔๖๔
ตามตัวอย่างของกรม เบอร์ เอ แล เบอร์ เอ

	ขวด เบอร์ เอ	ขวด เบอร์ เอ
แอลกอฮอลที่เห็น	๔๔.๓	๔๔.๔
แอลกอฮอลที่จริง	๔๕.๐	๔๕.๔
รวมกรด	๕๕.๕	๕๕.๔
กรดระเหยได้	๑๗.๐	๑๗.๓
กรดที่มั่นคงอยู่	๓๗.๕	๓๗.๗
เอสเตอร์	๔๗.๗	๓๖.๓
กากที่คงเหลือเมื่อเผาให้ไหม้	๐.๒๔	๐.๑๔

เหล้าตัวอย่างสองขวดนี้ เปนเหล้าวิศกี้ที่บริสุทธิ์ทั้ง
โดยไม่มีปนเลย กับการประสมก็ไม่ผิดเพี้ยนกัน
บริษัทสยามอิมปอร์ จำกัดสินใช้ เปนเอเย่นต์ในสยาม

บริษัท ฟาร์อิสเติร์น ซินดิเคท จำกัด
จ. ส. ช.
ได้ลงทะเบียนเปนบริษัทจำกัดมีทุนสูงสุดเยาวยาน ๑,๐๐๐,๐๐๐ ตำลึง (เงินเชียงใช้)
สถานที่ทำการใหญ่ตั้งอยู่ที่เมืองเชียงใช้
สาขาและเอเยนต์ต่าง ๆ : กรุงเทพ ฯ, มอมเบ, กวางตุ้ง, ฮ่องกง, ฮ่องไฮ, ฮารบิน, มาดราส, นิวจวาง, ไซ่ง่อน, ฮงโปร์, เพียนสิน, ซินเคา
รับเปนเอเย่นต์รับประกันการเดินเรือ ๑๕๐ แห่ง สำหรับเดินเรือในท่าเรือที่สำคัญต่าง ๆ
กิจการ : รับประกันเพลง, ทางเรือ, และรถยนต์ โดยราคาย่อมเยาว์
วี. กรีฟ. แอนกำปะนี
เลขที่ ๒๙ ถนนเจริญกรุง (ริมมุมถนนสี่พระยา)
เอเยนต์ในกรุงเทพ ฯ
ค ห ส ๑ ป,

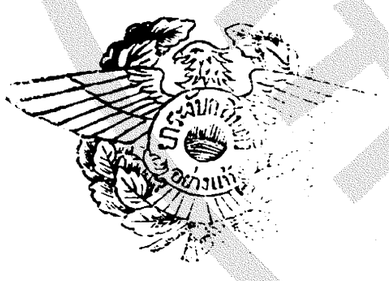

ยาระงับกลิ่นตัว
ระวังยาปลอม
ขอแจ้งความแก่บรรดาท่านทั้งหลายที่เคยใช้ยาชนานนี้ เห็นสรรพคุณแล้ว ตำบลนี้ได้มียาชนิดนี้ได้เกิดขึ้นในตำบลที่ท่านเคยซื้อไปใช้แล้ว และมีสาขาแพร่ไปหลายแห่งหลายตำบลตามบ้านทั่วไป แต่หาใช่ยาอย่างชนานที่ท่านเคยใช้เห็นสรรพคุณแล้วไม่ (สียาก็คล้ายคลึงกัน ขวดยาก็เหมือนกัน) ข้าพเจ้าเกรงว่าท่านจะเข้าใจผิดจึงได้ลดเปลี่ยนแปลงเครื่องหมายที่ห่อขวดยามีตราดังที่ลงในแจ้งความนี้ประทับในใบปลิว วิธีใช้และใส่กล่องกระดาษอีกชั้นหนึ่งมีตราอย่างเดียวกัน และบอกตำบลที่จำหน่ายที่กล่อง ๒ ด้าน อีกด้านหนึ่งบอกชื่อยานั้น และจึงจะเปนยาของข้าพเจ้าตามที่ท่านเคยได้ใช้เห็นสรรพคุณมาแล้ว

แจ้งความ
ของ
โรงพิมพ์จีนในสยามวารศัพท์
ขอแจ้งความให้บรรดาผู้ที่มีกิจเกี่ยวข้องติดต่อกับโรงพิมพ์นี้ทราบว่า:—
(๑) การเปลี่ยนแจ้งความที่ลงประจำขอให้ส่งสำนาแจ้งความมาถึงก่อนเวลา ๑๐ ก. ท. ในวันนั้น ๆ
(๒) ถ้าข้อความที่ส่งมาเปลี่ยนแปลงมากกว่าที่จะบรรจุในที่ที่กระทำความตกลงแล้ว จะคิดราคาส่วนที่เกินอีกนิ้วละ ๕๐ สตางค์ สำหรับครั้ง ๑
(๓) โรงพิมพ์สงวนความชอบธรรมที่จะงดแจ้งความที่ลงประจำรายใด ๆ ได้เดือน ๑ ไม่เกิน ๓ ครั้ง เมื่อมีเหตุจำเปน
(๔) ถ้าผู้ใดปรารถนาจะลงแจ้งความประจำในหนังสือพิมพ์นี้ ขอให้มากระทำความตกลงกับผู้จัดการ
(๕) สมาชิกผู้รับหนังสือพิมพ์ผู้ใดทั้งในกรุงและต่างจังหวัด ไม่ได้รับรับหนังสือพิมพ์ตามเวลาอันสมควรแล้ว โปรดแจ้งเหตุแก่สำนักงานนี้โดยเวลาอันสมควร
(๖) การลงชื่อรับหนังสือพิมพ์หรือการลงแจ้งความประจำนั้น ขอให้ส่งเงินบำรุงล่วงน่าตามระเบียบ (แต่สำหรับการลงแจ้งความประจำ จะผ่อนการส่งเงินเปนงวด ๆ หรือเปนรายเดือนก็ได้แล้วแต่ข้อตกลง)
โรงพิมพ์จีนในสยามวารศัพท์
ปากคลองผดุงกรุงเกษม
จังหวัดพระนคร

ท่านผู้ก่อสร้างควรดูประกาศนี้
กวงกิมหลงโรงเลื่อยจักร์ ตำบลบางซื่อ กรุงเทพ ฯ มีตัวไม้ต่าง ๆ จำหน่าย คือตัวไม้เครื่องเรือนโรงทุกอย่าง น่าต่าง ๆ ขายพร้อมทั้งไม้สัก และไม้ตะแบก ท่านจะเลือกซื้อได้ตามชอบใจในทันทีหรือท่านจะสั่งเปนพิเศษก็ได้สำเร็จตามประสงค์ทุกประการ ขอเชิญท่านพกไปตกลงกับผู้จัดการที่ตำบลบางซื่อ ไทรศัพท์ ๗๓๗ หรือจะมาที่ห้างล่าซ้ำ ถนนเจริญกรุง โดยตนเอง หรือโดยไทรศัพท์หมายเลข ๔๔ ก็ได้สมดังความประสงค์ทุกประการ
กวงกิมหลง
โรงเลื่อยจักร์ ตำบลบางซื่อ กรุงเทพ ฯ
ห้างล่าซ้ำ เปนเจ้าของ
๖ ๗ ๕๘ ๑ ป

พึ่งเข้ามาถึง
หม้อเคลือบ อย่างใหญ่
กาเคลือบ ” ”
บึนไต อาลูมีนียัม อย่างกลาง ใหญ่
ไม้แบ็ดมินตัน ไม้เต็นนิส } อย่างงาม
ห้างเคียมฮั่วเฮงแอนโก
ไทรศัพท์ ๔๖๕