อ่านสุนทรพจน์ของท่านนายกโตโจและท่านนายก ป. พิบูลสงครามโดยละเอียด หน้า ๕

ป้าเพ็ญการเสียไฟศรีจิตต์ วิทยาคม ถุกมลันศิสุข

ไทยใหม่

ปีที่ ๑๐ ฉบับที่ ๓๙๗๗ วันพฤหัสบดี ที่ ๒๕ ธันวาคม พ.ศ. ๒๔๘๔ ๖ สต.

อ่านข่าวการประชุมคณะอินเดียอิสระในไทย. หน้า ๑ วันนี้

รถถังญี่ปุ่นขึ้นมะนิลา

อังกฤษตีไทย บก. พ่า

ตั้งกองอาสาสมัครอินเดียในไทย

ญี่ปุ่นยกพลขึ้นเกาะลูซอน ๘ หมื่น

สต๊อคโฮล์ม ๒๒ ธันว.- ในกรณีเกี่ยวกับการขึ้นบกครั้งใหม่ของญี่ปุ่นใกล้กรุงมะนิลาในอ่าวลินเกยอนนั้น ทางวอชิงตันทราบจากรายงานจากกองบัญชาการทหารทั่วไปในมนิลาว่า ญี่ปุ่นยังนำยุทธ

(มีต่อปกหลัง)

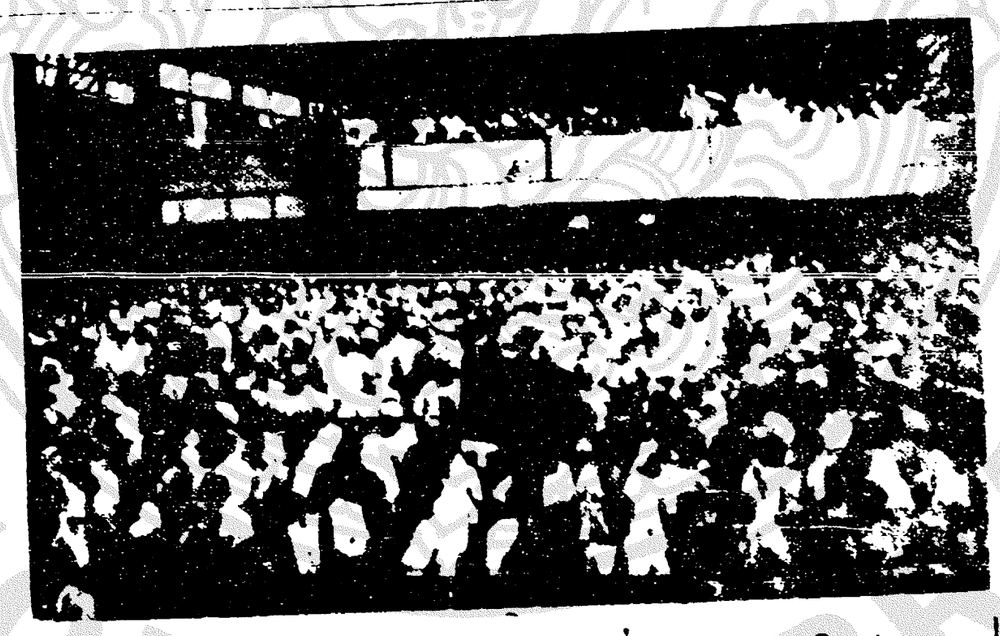

คณะอินเดียอิสสระร่วมประชุมที่หอประชุมศิลปกร เมื่อวันที่ ๒๓ เดือนนี้ ดูข่าวของเรา

อาสาสมัครนี้อยู่ภายใต้ความอุปการทพไทย

เมื่อวันที่ ๒๒ นี้ นับตั้งแต่เวลา ๑๕.๐๐ น. เป็นต้นไป ราษฎรในจังหวัดระนอง ได้พากันอพยพไปสู่จุดต่างๆ กันเป็นประชนกรจำนวนมาก ส่วนกรณีเรือรบ ... ณ ... มีรัศมี ... หัวหน้าอะไรคิดเห็นอินเดียอิสสระ

(มีต่อหน้า ๒)

อังกฤษโจมตีประจวบได้ ๑๐ ลำทิ้งบินหนี ภาคพื้นดินระดมยิงแต่ไทยปลอดภัยทุกคน

ข่าวทหาร

การรุกรานทางอากาศฝ่ายอังกฤษ วันนี้ เวลา ๑๐.๒๐ น. เครื่องบินสังเกตุหลายเครื่อง ได้มาในเขตจังหวัดประจวบคีรีขันธ์ประมาณ ๑๐ นาทีต่อมา บินหนีไป ต่อมาถึงเวลา ๑๐ ๔๐ น. เครื่องบินอังกฤษหลายเครื่อง ได้เข้า

(มีต่อหน้า ๒)

ให้ราษฎรสะสมข้าวไว้ขายแก่ทหาร ฤดูนี้เป็นเกยวข้าวไม่ควรทิ้งเปล่าประโยชน์

กระทรวงมหาดไทยได้มีหนังสือเวียนไปยังอำเภอ กรมการจังหวัด ทุกจังหวัด ขอให้จัดการมาตรการให้ช่วยกันสะสมข้าวเพื่อ ... เสียรายได้ของ ... การทหาร ... สำนักงานหนังสือต่อไปนี้

ตัวอย่าง ... การทหาร ...

(มีต่อหน้า ๒)

ตั้งกองอาสาสมัคร

[ต่อจากหน้า ๑]

ในประเทศไทย ในวันถึงเวลา ๑๒.๐๐ น. ตามกำหนดนัด ชาวอินเดียผู้มีความสะดะสีหน้าอันฉายอยู่ด้วยความหวังในเสรีภาพและอิสรภาพ ก็นองแน่นห้องประชุมอันโอโถงนั้น จำนวนตั้งสิ้นประมาณสี่พันเศษ

ชาวคณะหนังสือพิมพ์ได้รับการต้อนรับจากท่านสวามีอย่างดีเยี่ยม ในโอกาสนี้ก็ได้แนะนำให้รู้จักบุคคลสำคัญอันเป็นที่เคารพรักของชาวอินเดียอีกผู้หนึ่งซึ่งนับว่าเป็นบุคคลชั้นหัวหน้าคณะชาติอินเดียอิสสระผู้เจ้าพาดำเนินงานอยู่ในประเทศไทยนานแล้ว ท่านผู้นี้คือบัณฑิตราหนาทชาวินา.

นอกจากนี้ยังมีบุคคลสำคัญในคณะผู้นำคณะนี้อีกคนหนึ่งคือ ดี เสตานุกรใหญ่ เคยเป็นเลขานุการสมาคมมิตรไมตรีไทย–อินเดีย ณ โตกิโอ

ครั้นถึงเวลานายว.วิจิตรวาทการรัฐมนตรีช่วยว่าการต่างประเทศ ผู้ได้รับมอบหมายจากท่านนายกรัฐมนตรีให้มาเปนผู้แทนกล่าวเปิดประชุม เริ่มต้นด้วยถ้อยคำว่า "พี่น้องชาวอินเดียทั้งหลาย" และกล่าวต่อไปความว่า หากท่านนายกได้มาทันการประชุมเพื่อจะปรารถนาอันยอดเยี่ยมของมนุษย์คือความอิสสระสรีรวมพี่น้องชาวอินเดียอย่างพรั่งพรั่งพร้อมขึ้นแล้ว ท่านจะมีความปีติยินดีเปนล้นพ้น อย่างไรก็ดีเมื่อท่านนายกติดธุระอันจำเปนมาร่วมประชุมไม่ได้จริง แต่ท่านได้ฝากดวงใจของท่านมากับข้าพเจ้าด้วยแล้ว ข้าพเจ้าก็ขอนำกำลังใจอันดีของท่านนายกมาถวายท่านทั้งปวงในที่ประชุมนี้ ในอาสนนั้นท่านนายกกล่าวถึงความสัมพันธ์ระหว่างไทยอินเดียเดิมโบราณกาลและกล่าวอ้างถึงวิเทโยโรณว่าเปนดินแดนแห่งวัฒนธรรม และเปนบรรเทิดแห่งอาสมาวัฒรงโรจน์มาแต่เดิม และได้อับเฉลงด้วยน้ำใจของวิรารสสรุอย่างหนักแน่นสดใสยิ่ง สมดังได้วิสสวะอินเดียจะลุกขึ้นประหนึ่งคนๆเดียวกันเพื่อกอบกู้อิสสระภาพให้คืนคืน.

ในที่สุดนายว. วิจิตรวาทการที่ได้กล่าวถ้อยคำหน้าแน่นว่าถึงเวลาแล้วที่ชาวระยิ่งคอยคิดว่า "เวเชียของชาวอินเดียจงลุกขึ้นพร้อมเพรียงกันเถิด"

"เกิดเปนมนุษย์จะยอมให้ใครมาปกครองเรามิได้ นอกเสียจากพระจ้าบนสวรรค์เท่านั้น มนุษย์ต้องปกครองตัวเอง"

ครั้นแล้วคณะผู้นำอินเดียก็ได้กล่าวปราศัยแก่ชาวอินเดียทั้งปวงคน.

สรุปคำกล่าวของคณะผู้นำเหล่านี้ก็เพื่อดำเนินการตามวัตถุประสงค์ซึ่งได้ตกลงกันไว้ในขั้นแรก ๕ ประการคือ ๑. ตั้งกองอาสาสมัครชาวอินเดียเพื่อในความอุปการะของกองทัพไทย ๒. ตั้งกองอาสาสมัครชาวอินเดียกับสภาการชาติไทย ๓. ตั้งองค์การโฆษณา หาวิธีโฆษณาให้ทราบถึงพี่น้องชาวอินเดียในประเทศอินเดีย ๔ องค์การอบรมระเบียบวินัยให้มีจิตรใจโน้มเอียงจากความเห็นผิดเปนชอบ ๕. อบรมให้ผดุงเกียรติชาวอินเดียทั้งหลาย.

การประชุมได้เลิกเสร็จเวลา ๑๔.๐๐ น.

โรมตีไทยทั้งบก, ฟ้า

[ต่อจากหน้า ๑]

โจมตีจังหวัดชุมพรอีกวาระหนึ่ง.

การรุกรานทางอากาศของเครื่องบินอังกฤษทั้ง ๒ ราย ดังกล่าวมานี้ ทางฝ่ายไทยมิได้รับวินาศภัยหรือเสียหายใดๆเลย ฉะนั้นจึงไม่นับว่ามีความสำคัญเลยอย่างใด

การรุกรานทางพื้นดิน

อนึ่ง ทหารฝ่ายอังกฤษได้ระดมยิงเข้ามาที่กิ่งอำเภอ ชุมพร เมื่อ ๒๒ ธันวาคม ๒๔๗๔ เวลา ๑๑.๑๐ น. ตำรวจสนามจึงได้ยิงต้านทานต่อสู้ประมาณ ๕ นาที ทหารฝ่ายอังกฤษก็ถอยหนีไปพร้อมด้วยความเสียหาย ฝ่ายเราปลอดภัยทั้งกันทุกคน.

เลื่อน-ประชุมจึงเวทีอีก

บัดนี้สภาพการณ์ได้เปลี่ยนแปลงเปนที่เรียบร้อยตามปกติแล้ว จึงใน รอบเช้าเสาร์ที่ ๒๗ อาทิตย์ที่ ๒๘ นี้ เวลา ๑๐.๐๐ จะมีละครแสดงรื่อง "เสองเสน่ห์" ของพรานบูรพ์แสดงโดยราคาครบชุดรูโรง โดยเม่เลี้ยงและประชุมณเวทีนาครเขษม เปนเรื่องรบรักอย่างเลี่ยสละเหมาะกับกาลสมัยเพลงไพเราะน่าชม

กองบัญชาการทหารสูงสุด

๒๓ ธันวาคม ๒๔๗๔

เวลา ๒๐.๐๐ น.

ราคาของเหล่านี้ส่งเสร็จ

โปรดส่งเงินพร้อมคำสั่งทางที่ปลอดภัย

"มิลิน" ยาขับระดู ขวดละ ๕.๒๕ บ.

"สดิจด์แนด์ เบ็ดด์" หลอดละ ๑.๕๐ บ.

"เซนนี่ดาไลเซอร์" หีบละ ๗.๐๐ บ.

"โดเอ็ฟเฟรมเซ็ด" ชุดละ ๒๖.๐๐ บ.

"กาห์มาเซ็ด" ชุดละ ๓๑.๐๐ บ.

"กาห์มาเซ็ด" รีฟิล หีบละ ๑๗.๕๐ บ.

"[illegible]" หีบละ [illegible] บ.

[illegible] ทหารบกรวมพล.

เพลิงไหม้

เปนภัยร้ายแรงมาก ควรป้องกันไว้แต่แรกโดยไม่ประมาท

ด้วยการมี

เครื่องดับเพลิงไว้ประจำ

เพื่อความอุ่นใจได้อย่างดี

อิฟฟ่า

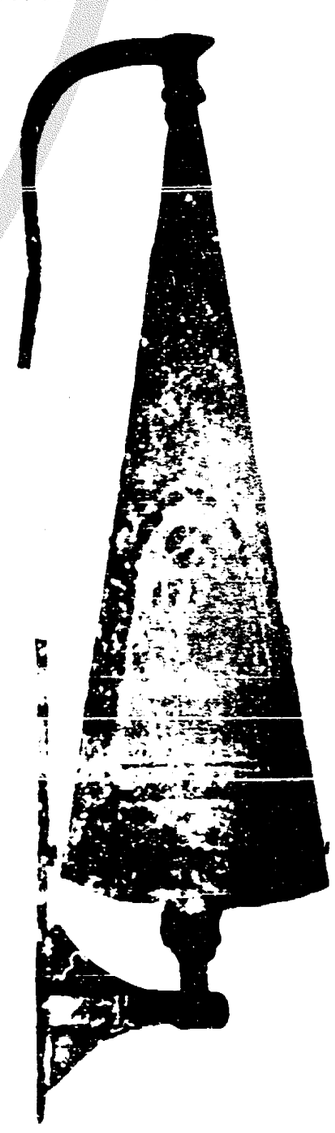

เปนการสวอกบรรจุน้ำยาวิทยาศาสตร์

สำหรับฉีดดับเพลิงในเวลาฉุกเฉิน

ทนทาน ทำงานได้ผล ใช้ง่าย หยิบง่าย

เชิญขอเปิดดูรายละเอียดและราคา

ห้าง บี. กริม แอนโก

ผู้แทนจำหน่ายในประเทศไทย

ป้อมยิงเข้าทำกระสุนจริงที่ป้อมพระจุลฯ

รัฐบาลแถลงการณ์เรื่องวนิชในสภาฯ

ยิงจากป้อม กำหนด ๕๙ วัน

ด้วยการรายการดำรงชีวิตได้ดำเนินมาตามปรกติ ยิงเข้าป้อมพระจุลฯ ยิงเป็นพระจุลฯ เกล้า มีดังนี้ ดังนี้

๑. ป้อมยิงเข้าซึ่งจะได้ทำการยิงเข้านั้น ยิงจากป้อมพระจุลฯ ด้านได้ รินระยะเปนทรงส่งโบในทะเล ซึ่งได้ปักธงแดงไว้บนสิ้น เปนเขตต์ของการยิงเข้า ๔มุม

๒. เขตต์ด้านหน้า นับจากตั้งทะเลซึ่งชี้ธงแดงเปนเส้นตรง จากตั้งธงโบในทะเล ทั้งสอง ด้าน จน ถึงระยะ ๔ กิโลเมตร (๔๐๐ เส้น) เขตต์ที่กล่าวนี้ เปนเขตต์อันตราย

๓. กรอมการยิงเข้า ที่กล่าวตามข้อ ๑ นั้น ด้านซ้ายทั้ง ๒ ข้างก็ไม่ควรอำนวยเฉียดเข้าไปใกล้กว่า ๕๐ เมตร.

๔. ทางด้านหลังมีธงแดงปักไว้ เปนเขตต์บน ที่เช่นเดียวกับที่กล่าวแล้ว

(มีต่อหน้า ๗)

มีบุตรีแล้วไม่ขาย ศาลทหารปรับ ๘๐ บาท

เมื่อวันที่ ๑๗ เดือนนี้ เจ้าพนักงานตำรวจจังหวัดสุรินทร์ ได้จับมาขึ้นศาล เช่นคือ อัญราจาร ชาวมีบุตรีเกินจำนวนที่กำหนดไว้ ตัดไม่ขายให้ผู้ใด เหตุเกิดที่ตำบลในเมืองอำเภอสุรินทร์ พนักงานอัยการศาลมณฑลทหารบกที่ ๑ ได้ยื่นฟ้องจำเลยต่อศาล และศาลได้พิจารณาแล้ว ได้พิพากษาให้ปรับจำเลยเป็นเงิน ๘๐ บาท ... ตกรู้ เสียภาษีคดีนี้ ๔๐ วัน

รัฐบาล ดร. ปรีดี พนมยงค์ ปฏิญาณตนต่อสภา หลังจากแถลงเรื่องวนิชแล้วสภาก็ประชุมลับ

การประชุมปรึกษาของสภาผู้แทนราษฎรเมื่อบ่ายวันอังคารนี้ หลังจากประธานสภาได้ลงมติเปิดประชุมแล้ว ดร. ปรีดี พนมยงค์ ผู้สำเร็จราชการแทนพระมหากษัตริย์ ได้ปฏิญาณต่อที่ประชุมความว่า "ข้าพเจ้า นาย ปรีดี พนมยงค์ ขอปฏิญาณต่อสภาผู้แทนราษฎร ว่า ข้าพเจ้าจะจงรักภักดีต่อพระมหากษัตริย์ และดำรงรักษาไว้ ซึ่งรัฐธรรมนูญแห่งราชอาณาจักรไทย"

ครั้นแล้วประธานสภา ได้แจ้งให้ที่ประชุม ทราบถึงเรื่อง

(มีต่อหน้า ๔)

อังกฤษเสียเรือบัลลูน เครื่องบินเปนลำที่ ๔

เยอรมัน ๒๒ ตุลา – เรือบรรทุกเครื่องบินริเดิ้ง ถูกทิ้งระเบิดจมลงในทะเลเมื่อวันที่ ๑๗ เปนเรือบรรทุกเครื่องบินลำที่ ๔ ซึ่งอังกฤษเสียไปตั้งแต่เริ่มสงครามมา วงการทหารอังกฤษได้แถลงว่า ได้ทิ้งเรือลำนี้ลงทะเลเสียแล้ว

เรือบรรทุกเครื่องบินลำที่หนึ่งซึ่งบริเดิ้งถูกไปนั้น คือเรือ "คูเรซัส" ลำที่สองคือ ... ที่ถูกทิ้งเสีย

(มีต่อหน้าหลัง)

จอมพลคนสำคัญของเยอรมัณถูก ออกจากตำแหน่งให้ฮิตเลอร์แทน

เยอรมัน ๒๒ ตุลา – การตั้งตำแหน่งของท่านจอมพลเบราชิตช์ เนื่องในโอกาสที่ท่านออกจากหน้าที่ของท่านนั้นมีความว่า เนื่องจากท่านเปนโรคหัวใจ ท่านได้ร้องขอต่อท่านฟิวเรอร์ให้ปลดท่านออกจากตำแหน่งผู้นำของกองทัพบกเสียไปตั้งนั้น ท่านยังแสดงความมั่นใจของท่านอีกด้วยว่า ท่านฟิวเรอร์จะนำทางเยอรมันไปสู่ชัยชนะได้อย่างแน่นอนที่สุด.

กำหนดเวลาเดินรถไฟ ๔ สาย สายใต้แต่นครศรีธรรมราช

ด้วยการคมนาคมโดยทางรถไฟสายต่างๆ ตามที่กรรมวิธีรถรับส่งคนโดยสารและสินค้าบางกรุบางในบางสาย ต้องหยุดและเดินไม่เปนไปตามปกติชั่วคราวนั้น บัดนี้กรมรถไฟได้จัดให้กรรมวิธีรถรับส่งคนโดยสารและสินค้าบางกรุบางเดินตามปกติแล้ว ดังรายการต่อไปนี้.

ทางสายเหนือ

กรุงเทพฯ-พิษณุโลก, พิษณุโลก-ลำปาง, ชุมทางบ้านดารา-สวรรคโลก, ลำปาง-เชียงใหม่, กรุงเทพฯ-อยุธยา,

รถด่วน กรุงเทพฯ-เชียงใหม่ เดินตามเวลาที่กำหนดทุกวัน ทั้งไม่มีเหตุขัดขวางหยุด รับส่งผู้โดยสารทุกสถานี

สายตะวันออกเฉียงเหนือ

กรุงเทพฯ – นครราชสีมา นครราชสีมา-อุบลราชธานี

(มีต่อปลายหลัง)

ประชาชาติ
ฉบับเถลิงศก

มีทั้งชาวดีและชั่วเถิงดี เขียนโดยท่านผู้มีเชี่ยวชาญ

(๑) พระคาถาอวยพรประเทศไทยของคณะสงฆ์ไทย

(๒) อนาคตของไทย โดย พระวรวงศ์เธอพระองค์เจ้าวรรณไวทยากร

(๓) ความมืดลับความสว่าง ,, "จิตตกร"

(๔) ความหยาบคายมาคร้าย ,, "จิรพรรณ"

(๕) ทั้งข้างต้น ,, รวม ... ศิริ เปรมจิตต์

(๖) มหาบุรุษชาวเอเชีย ,, ศิริ เปรมจิตต์

ประชาชาติฉบับวันอาทิตย์ที่ ๒๙ ธันวาคม ไม่มีออกจำหน่าย เพราะเราจัดทำฉบับเถลิงศกออกจำหน่ายแทน.

ตามที่ปรากฏในเอกสารต้องมีผู้เข้ามาแจ้งที่ศูนย์ทั้งสิ้น

ลัดเลี่ยรับมอบ ล้านเหลืองเดนเดว

[illegible] ๒๒ ธ.ค. ในงานศพวัด [illegible] ที่ตุลาการ [illegible] ปัญหา จ่าโดยย่อๆ [illegible] ด้านต่างๆ เป็นความเห็นที่ได้รับกันทั่วๆ ไปในกรุงเบอร์ลิน เรื่องราวการประกาศต่างด่าน ลีฟเรอร์ได้เข้าครอบครองแห่งลุ้นบัญชาการ [illegible] ได้ความมาจากแผนการพิทักษ์ต่างด่านของต่าน ลีฟเรอร์ จากต่าน [illegible] เบราชิตส์ได้กระทำอย่างเคร่งครัดและเด็ดขาด

ส่วนต่านจอมพลฟอน เบราชิตส์ นั้นทราบได้ถูกไล่ออกจากการทหาร หรือปลดแล้วหรือไม่ ตามประเพณีในการของราชปรัสเซียนั้น จอมพลทุกท่านต้องอยู่ประจำการตลอด ฉะนั้นบรรดาพวกทหารคนสนิทของตำแหน่งเหล่านี้ ก็ต้องอยู่ประจำการด้วย เป็นหน้าที่ของ ฟ่า ฟ่าน ฟะ เบราชิตส์ จะต้องเข้ารับตำแหน่ง อย่างอื่นใดหรือไม่นั้น ยังตรวจไม่ได้ในเวลานี้

(ทรานสโอชั่น)

วัฒนาจำชมาภาณุตัด

เปิดงานที่ ร.ร. ภาณุตัด [illegible] ๒๒ ธันวาคม เปิดมหรสพ [illegible] เป็นต้น [illegible] ตำ [illegible] ๒๐๐๐ [illegible]

กฎหมายเกี่ยวกับทหาร

ทั้งหมด พ.ร.บ. [illegible] เมืองยุติธรรมราชการทหาร กฎระเบียบการศึก กฎหมายอาญาทหาร [illegible] ศาลทหาร พ.ร.บ. รับ [illegible] กฎหมายอาญาเดิมใหม่ [illegible] ครบถ้วน บริบูรณ์ [illegible] ประมวลวิธีพิจารณา [illegible] ประมวลรัษฎากร [illegible] ประมวลรัษฎากร [illegible] พ.ศ. [illegible] ในหวย

รัฐบาลเยอรมัน

(ต่อจากหน้า ๓)

๑. นายปรีดี พนมยงค์ ลาออกจากตำแหน่งปรมนตรีเมืองจากนี้สภาใดองมติดังข่ม ให้เปนผู้ดำเนินการ ๒. ตั้งนายวณิช เปนรัฐมนตรีสั่งราชการคลัง ๓. นายวิจิตร ไชยสาทพงศ์ ราชทูต ลาออกจากรัฐมนตรี ๔. นายจรัญ ประภาศพันธ์ ต่อตองเชิดสงครามตามป่วย ตอบตามมัยประชุมนี้.

ในการต่อมา น.อ. ก. ชำระนายวาสจัดตั้ง รัฐมนตรีว่าการกระทรวงยุติธรรม ได้ระบุถึงข้อข้องใจบางประการ ต่อที่ประชุมในกรณีเกี่ยวกับการแต่งตั้งนายวณิช ปานะนนท์ เปนรัฐมนตรีโดยย้อนหลังถึงเรื่องซูซ่าติเคตรีเกี่ยวกับบัตรสนเท่ห์ ที่ลงนามพาดพาดนิรเปนคนขายชาติว่า เรื่องที่ผู้ว่านายวณิชได้ตั้งคณะกรรมการวินิจฉัยเปนที่เรียบร้อยแล้ว ประจักษ์ว่านายวณิช หาได้มีมลทินไปตามคำกล่าวหานั้นไม่ นายวณิชได้ดำเนินไปให้เปนประโยชน์แก่ราชการตามรอยของผู้บังคับบัญชาทั้งสิ้น.

ฉนั้นจึงนี้กรมทำรวจที่ไม่มีประโยชน์จะต้องใจสงสัยในอันที่จะดำเนินการต่อไปอีก ฉะนั้นนายวณิช จึงเปนบุคคลที่ควรจักได้เข้าร่วมรับทราบของมวลชนในสถานการณ์เช่นนี้.

ต่อจากนี้ที่ประชุมได้ทำการประชุมถึงเวลา ๑๑.๑๐ น.

ตายรุ่ง ราชดำเนิน

ตายรุ่ง บางรัก

สุมาลี ตัดผม

ยะบุช ตัดเสื้อ

เปิดทำงานปกติ ไม่ได้หยุด เลย ตายรุ่ง ราชดำเนิน เจ้ง [illegible]

ทุนสโมสรสวิสฯ พันธ์

[illegible] ท่านจ้าวมหาวงศ์เจ้าฟ้าพระเจริญศรีสุวัฒ ดำรงตำแหน่งราชการ จัดการบุคคลพระราชวังสวรรค (ตัด อัศวัฒน์) โดยมุ่งหมายเพื่อ [illegible] แต่ชาวการชาวไทย เพื่อตั้งเปนทุนสำหรับกิจการ [illegible] ไปยังสโมสรสวิสฯ.

สภาการสวิสฯ ได้รับมอบเงินจำนวนเกินกว่าหนึ่งแสนบาท ได้ใช้ไปในการบำรุงตามระเบียบ โดยจารึกว่า "ทุนสโมสรสวิสฯ" ความคิดนี้ท่านจ้าวฟ้าฯ ได้ปรึกษาเพื่อนสนิทมาก่อน.

แจ้งความ

ตามประกาศกระทรวงการคลัง ลงวันที่ ๒๗ ธันวาคม พ.ศ. ๒๔๗๔ ซึ่งมีความว่าตั้งแต่วันที่ ๑ มกราคม ๒๔๗๕ เปนต้นไป ห้ามมิให้ผู้ใดทำและค้าเบ้ง เรือข้าวหนักในจังหวัดพระนคร ธนบุรี สมุทรปราการ และนครนายก โดยมิได้รับอนุญาตนั้น.

ฉะนี้ผู้ใดมีความประสงค์จะทำและค้าเบ้ง เรือข้าวหนักในจังหวัดพระนคร และธนบุรี ให้ไปดำเนินการติดต่อขอรับใบอนุญาตจากเจ้าหน้าที่สรรพสามิตจังหวัดนั้นๆ ส่วนในจังหวัดสมุทรปราการ และนครนายก ขอให้ไปดำเนินการติดต่อขอรับใบอนุญาตจากเจ้าหน้าที่สรรพสามิตจังหวัดนั้นๆ มิฉะนั้นจะมีความผิด.

กรมสรรพสามิตต์

๒๑ ธันวาคม ๒๔๗๔

๒๕/๑๒/๗๔ ส.ว.

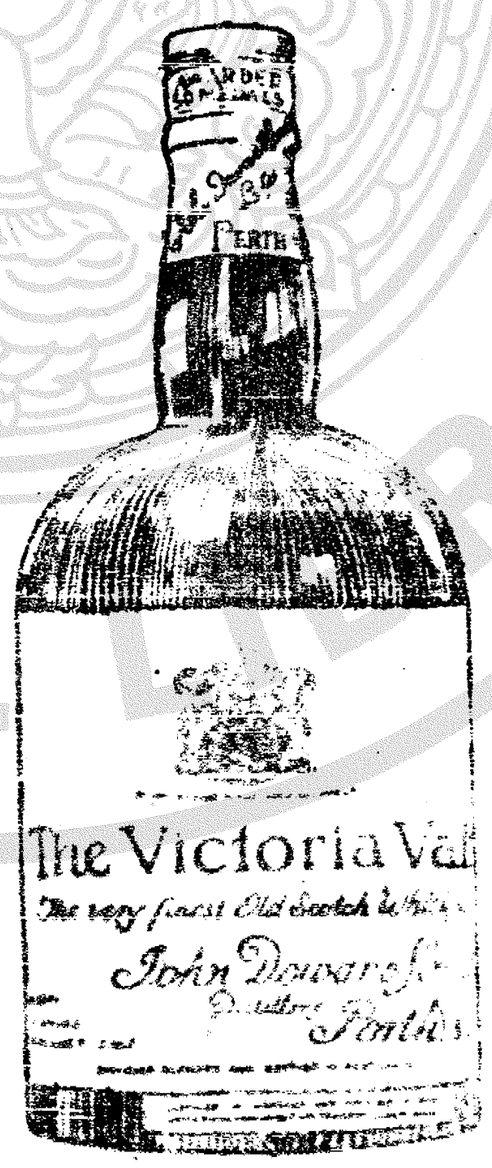

เชิญดื่ม

เหล้าวิสกี้วิคตอเรียวัต

ขวดดำ

รสดี ราคาเยาว์

ห้างไทยวัฒนา

พาณิชย์

ถนนตั้งกงสี

เปนเอเย่นต์จำหน่าย

แต่ผู้เดียวในประเทศไทย

โทรศัพท์ ๒๐๖๔๖

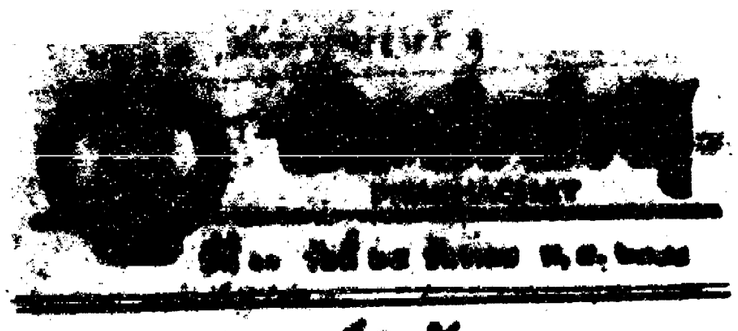

สุนทรพจน์โต้ตอบของท่านนายกรัฐมนตรี

✱

สุนทรพจน์ต้อนรับ ท่านนายกรัฐมนตรีแห่งประเทศญี่ปุ่น เมื่อคืนวันที่ [illegible] ได้กราบทูลไปตั้งแต่ต้นเช้าในท่ามกลาง ความสนใจ ของ ประชาชาติทั่วไป, โดยเฉพาะอย่างยิ่งประชาชาติไทยและญี่ปุ่น ท่านนายกรัฐมนตรีได้ใจดีเริ่มแสดงสุนทรพจน์ก่อนด้วยภาษาญี่ปุ่นแล้วแปลเป็นภาษาไทย ต่อจากนั้น ท่านนายกรัฐมนตรีรัฐบาลได้หล่าวตอบเป็นภาษาไทยและแปลเป็นภาษาญี่ปุ่น.

ต่อไปนี้เป็นคำแปลสุนทรพจน์ของท่านนายกรัฐมนตรีไทยและท่านนายกรัฐมนตรีไทยที่ตอบแทนอย่างดี.

ข้าพเจ้ารู้สึกวิตกและยินดีเป็นอันยิ่ง ในโอกาสที่ประเทศญี่ปุ่นและประเทศไทยได้ลงนามในกติกาสัญญาว่าด้วยการสัมพันธไมตรีทางการทหาร และรู้สึกเป็นเกียรติยศอย่างสูงที่ได้มีโอกาสกล่าวคำปราศรัยต้อนรับท่านโดยทั่วไปจิตสุดระจายเสียง ประเทศไทยแต่โบราณกาลมา จะเห็นได้ว่าชาวไทยเป็นชาติที่รักความเป็นอิสรภาพอย่างที่สุด โดยอาศัยอย่างยิ่งท่านนายกรัฐมนตรีได้กล่าวปฏิญาณ ชูนเตือนชาวไทยเสมอในเรื่องนี้สำหรับนำประเทศชาติไปสู่ความเจริญไพบูลย์เรื่อง การทั้งนี้ทำความปลาบปลื้มให้แก่ข้าพเจ้า เป็นอย่างยิ่ง ในระหว่างสงครามประเทศไทยได้ถูกประเทศอังกฤษบีบคั้นทั้งในทางการเมืองและเศรษฐกิจ อันเป็นเหตุให้ประเทศไทยได้รับความกระทบกระเทือนไปมากเรื่อง ซึ่งการทั้งนี้ทำให้ข้าพเจ้ารู้สึกเป็นใจ และทำให้บรรดาชาวเอเชียอีกเป็นอันมาก.

ประเทศญี่ปุ่นและประเทศไทยได้มีสัมพันธไมตรีนี้ได้ถึง ๑๐๐ ปี และเมื่อเร็วๆ วันนี้เหตุการณ์ได้ประจักษ์ขึ้นดังจะเห็นได้ เมื่อเดือนธันวาคม พ.ศ. ๒๔๘๖ ประเทศญี่ปุ่นและประเทศไทยได้ตกลงกันและลงนามในสัญญาว่าด้วยการค้า และการคมนาคม และเมื่อเดือนมีนาคมประเทศญี่ปุ่นและประเทศไทยได้ลงนามในสัญญาว่าด้วยการสัมพันธไมตรีทางการทหาร อันเป็นเหตุให้ประเทศไทยได้รับความกระทบกระเทือนไปมากเรื่อง ซึ่งการทั้งนี้ทำให้ข้าพเจ้ารู้สึกเป็นใจ และทำให้บรรดาชาวเอเชียอีกเป็นอันมาก.

ในที่สุดข้าพเจ้าขอขอบคุณในความมีไมตรีจิตต่อของท่านนายกรัฐมนตรี และชาวไทยทั้งหลายที่ได้ช่วยเหลือกองทหารของญี่ปุ่นที่เข้าพักและจำการในประเทศไทย จึงขอถวายพระพรสดุดีในพระกรุณาธิคุณของท่านนายกรัฐมนตรีและประชาชนชาวไทยจงมีความสุขสวัสดิ์ตลอดกาลเรื่องราวสืบไป

ครั้นแล้วท่านนายกรัฐมนตรี ปิ่นพิบูลสงครามได้กล่าวตอบเป็นความว่า

ท่านนายกรัฐมนตรีแห่งประเทศญี่ปุ่นที่เคารพนับถืออย่างยิ่งและท่านผู้ทั้งหลาย

ข้าพเจ้าได้ฟังถ้อยคำด้วยความปีติยินดีและข้าพเจ้าอาจกล่าวได้อย่างเต็มใจว่า ก่อนที่ท่านจะกล่าวมาแล้วนี้ ข้าพเจ้าเคยได้ยินได้ฟังเป็นที่ชื่นใจของชาวไทยทั่วไป ข้าพเจ้ารู้สึกเป็นใจที่ท่านนายกรัฐมนตรีได้ยืนยันว่าอิสรภาพและเอกราชคือเป็นที่ปรารถนาของชาวไทยและราษฎรไทยเสมอมา ข้าพเจ้าขอยืนยันว่าอิสรภาพและเอกราชนี้ยังคงเป็นที่ปรารถนาของชาวไทยและราษฎรไทยเช่นเดิมเสมอมา ข้าพเจ้าขอถือว่าเป็นเกียรติยศและเป็นความสุขสวัสดิ์ของชาวไทยและราษฎรไทยที่ได้ทราบว่าท่านนายกรัฐมนตรีได้ยืนยันว่าประเทศญี่ปุ่นได้ยอมรับนับถือเอกราชและอิสรภาพของประเทศไทยเช่นเดียวกัน ข้าพเจ้าขอถือว่าเป็นเกียรติยศและเป็นความสุขสวัสดิ์ของชาวไทยและราษฎรไทยที่ได้ทราบว่าท่านนายกรัฐมนตรีได้ยืนยันว่าประเทศญี่ปุ่นได้ยอมรับนับถือเอกราชและอิสรภาพของประเทศไทยเช่นเดียวกัน ความจริงแล้วเป็นมูลฐานให้ประชาชนชาวไทยพร้อมใจร่วมมือกับญี่ปุ่นโดยเต็มกำลัง เป็นการถูกต้องที่ ท่านนายกรัฐมนตรีได้อ้างประวัติศาสตร์ไทยและญี่ปุ่นซึ่งได้มีสัมพันธไมตรีกันมาช้านานเป็นเวลา ๑๐๐ ปีเศษ อารยธรรมวัฒนธรรมและวัฒนธรรมระหว่างประเทศไทยกับประเทศญี่ปุ่นทำให้เพิ่มพูนมิตรจิตร และความไว้วางใจอีกด้วย ข้าพเจ้าขอถือว่าเพิ่มเติมว่าไทยประเทศเดียวที่มีความสัมพันธ์สืบเนื่องมาไม่ขาดสาย แม้ในสมัยที่ประเทศญี่ปุ่นได้ปิดประตูขังตนอยู่ในชาติ และตัดการติดต่อกับต่างชาติอยู่เป็นเวลาช้านาน ก็ยังปรากฏจดหมายเหตุประวัติศาสตร์ทั้งไทยและญี่ปุ่นเป็นข้อความต้องว่า ในระหว่างประเทศญี่ปุ่นปิดประตูและห้ามมิให้ผู้คนต่างชาติแต่ไทยได้รับอัครราชทูตมาเจริญไมตรีกับญี่ปุ่น ทั้งนี้จะเห็นว่าความสัมพันธ์ระหว่างญี่ปุ่นกับไทยนั้น ประวัติศาสตร์จะเรามีลักษณะคล้ายกันมาก ชาติญี่ปุ่นได้ถูกรุกเหงชาติไทยก็เคยถูกมาเช่นเดียวกันในปี พ.ศ. ๒๔๐๗ เรือรบอังกฤษ ฝรั่งเศส อเมริกันได้ตรงมาถึงอ่าวพนมไปยังเมืองที่ไม่ไหวจึงและบังคับให้ประเทศญี่ปุ่นจ่ายเงินชดใช้เหรียญทอง ต่อมาอีก ๑๐ ปี คือ พ.ศ. ๒๔๑๖ เรือรบฝรั่งเศสตั้งอ่าวเข้ามาบังคับให้ไทยจ่ายเงินทดแทนมหาศาล ชาติทั้งสองของเราได้เผชิญเหตุการณ์เช่นเดียวกันชาติตะ-

(มีต่อหน้าหลัง)

กรมรถไฟ

ขอมอบคู่มือโดยสารรถไฟ

ขนาดเล็ก ๑๗X๒๔ ซ.ม. จำนวนหน้า กระดาษทั้งสิ้น ๑๐๔ หน้า

[illegible]

๑. [illegible]ราคาโดยสาร จากกรุงเทพ ฯ ถึง ทุกสถานี ฯลฯ

๒. กำหนดเวลาเดินรถโดยสาร อย่างย่อ.

๓. [illegible]ความกิจการค้าของกรมรถไฟ.

๔. คำแนะนำชี้แจงเกี่ยวโดยสารรถไฟ.

๕. ข้อแนะนำเกี่ยวกับระเบียบการสำหรับผู้ใช้รถไฟเป็นพาหนะ [illegible]

๖. ข้อความที่ผู้โดยสารต้องเสียค่าเพิ่มเติม ฯลฯ ทราบ.

๗. กิจการค้าของโรงแรม, บ้านพัก, รถเช่าบริการ, ร้านอาหาร [illegible]

๘. อัตราค่าระวางอันภาระ สิ่งของที่ผู้โดยสารนำไป.

๙. ประมวลโดยย่อ กิจการค้าของห้างร้าน ฯลฯ รวมทั้งแผ่น. จำหน่ายเพื่อประโยชน์ร่วมกับประชาชน ให้ได้รับความสะดวกสบาย ในการที่ใช้รถไฟเป็นพาหนะและขนส่ง.

โดยราคาเล่มทุน ๓๐ สตางค์

ที่ผลิตโดยมีนา กระทรวงไต ๆ สถานีรุงเทพ ฯ โดยชำระเงินค่าพิมพ์ล่วงหน้าไปรษณีย์ (ค่าตั๋ว ๐ ๑ ๑๐) ตอนหน้า

บริษัทเดินเรือไทย จำกัด

การเดินเรือสายต่าง ๆ

โปรดถามรายการที่

บริษัทเดินเรือไทย จำกัด

ถังต้มน้ำไฟฟ้าชนิด "ฮอทพ็อยท์"

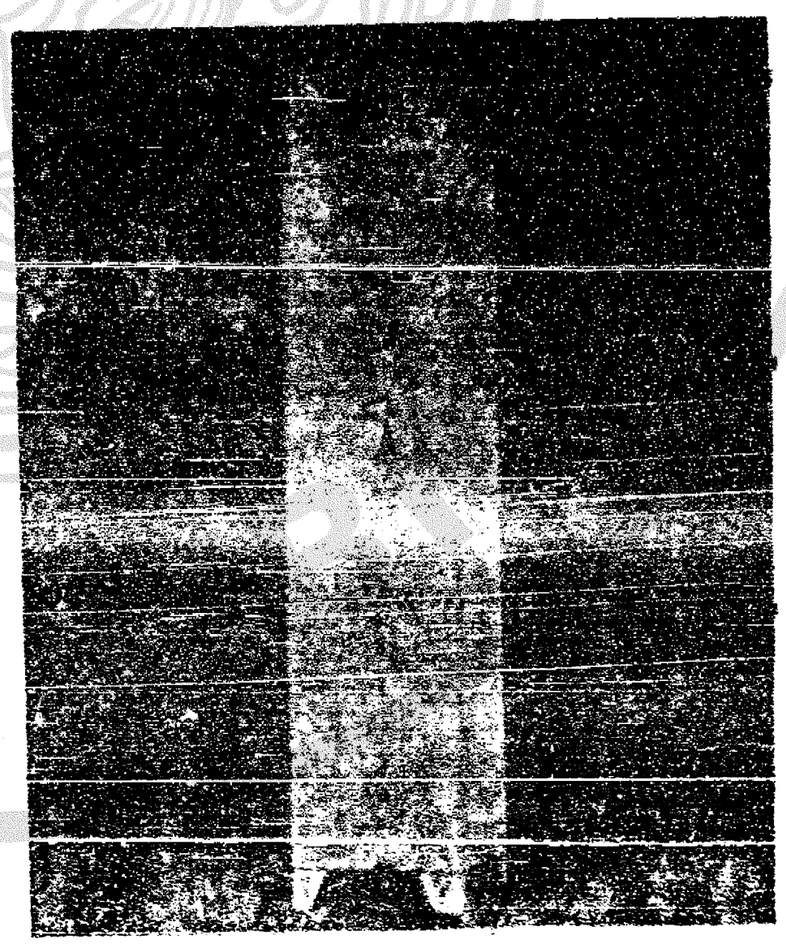

ถ้าต้องการรายละเอียด โปรดถาม ที่

แผนกพัสดุ บริษัทไฟฟ้าไทยคอร์ปอเรชั่น จำกัด

โทรศัพท์ ๒๒๐๑๐ (๕๑–๖๔)

ประกาศ

ศาลจังหวัดเชียงราย

เรื่องขอให้ศาลสั่งแสดงกรรมสิทธิ์ที่ดิน

คดีหมายเลขดำที่ ๒๑/๒๔๗๔

ด้วยบริษัทกงปาญี อาร์อาคิด เอดอาฟริเคน จำกัด (โดยนายปั้น เฟื่องระบิล ผู้รับมอบฉันทะช่วง) ตั้งสำนักงานอยู่ตำบลเวียง อำเภอเมืองเชียงราย จังหวัดเชียงราย ได้ยื่นคำร้องต่อศาลนี้ว่า เมื่อวันที่ ๕ สิงหาคม พ.ศ. ๒๔๖๗ ในขณะที่นายเออร์เนส เลสแตร์ เปนผู้จัดการของบริษัท บริษัทผู้ร้องได้ซื้อที่ดิน ๒ แปลง ตั้งอยู่ที่ตำบลเวียง อำเภอเมืองเชียงราย จังหวัดเชียงราย ตามหนังสือสัญญาซื้อขายที่ดินของอำเภอเมืองเชียงราย จังหวัดเชียงราย เลขที่ ๕๕ และ ๕๖ มีเนื้อที่ประมาณ ๑๗ ไร่ ๕๐ ตารางวา หรือประมาณ ๑๗,๒๕๐ ตารางเมตร แปลงที่ ๒ มีเนื้อที่ประมาณ ๑๑๐ ตารางวา หรือประมาณ ๔๔๐ ตารางเมตร โดยบริษัทผู้ร้องได้จ่ายเงินเปนค่าที่ดินดังกล่าวให้แก่ผู้ขายเปนการครบถ้วนทุกประการ แล้วบริษัทผู้ร้องได้เข้าครอบครองที่ดินรายนี้ตลอดมาจนกระทั่งบัดนี้เปนเวลาประมาณ ๑๑ ปีเศษ ครั้นบัดนี้บริษัทผู้ร้องมีความประสงค์จะทำการขายที่ดินทั้ง ๒ แปลง แต่ปรากฏตามหนังสือสัญญาซื้อขายว่า ได้ลงชื่อนายเออร์เนส เลสแตร์ ไว้เปนผู้ถือกรรมสิทธิ์ ซึ่งต่อมานายเออร์เนส เลสแตร์ ได้พ้นหน้าที่ผู้จัดการบริษัทไป และจนกระทั่งได้ถึงแก่กรรมลงที่กรุงปารีส ประเทศฝรั่งเศสแล้ว นายเออร์เนส เลสแตร์ก็ดี กองมรดกหรือทายาทใด ๆ ของนายเออร์เนส เลสแตร์ก็ดี ได้กล่าวอ้างได้แย้ง การครอบครองของบริษัทผู้ร้องว่า เปนผู้มีกรรมสิทธิ์ในที่ดินที่กล่าวแล้ว จึงขอให้ศาลสั่งโอนกรรมสิทธิ์ที่ดินรายนี้ ให้บริษัทผู้ร้องเปนผู้ถือกรรมสิทธิ์เพื่อจะได้ทำการขายต่อไป ตามความประสงค์.

ศาลนี้ได้นัดไต่สวนคำร้องรอนี้ ณ วันที่ ๒๖ มกราคม พุทธศักราช ๒๔๗๕ เวลา ๙.๐๐ นาฬิกา ถ้าผู้ใดจะคัดค้านคำร้องรอนี้ประการใด ให้ยื่นคำร้องคัดค้านก่อนกำหนดนั้น คำร้องขอเรื่องนี้รอไว้ที่ศาล.

ประกาศมาณวันที่ ๑๖ เดือนธันวาคม พุทธศักราช ๒๔๗๔

บริณัยจารรยาราชภัร์

ผู้พิพากษา

๒๕/๑๒/๗๔ ๑ ค

ซ้อมยิงเป้า

(ต่อจากหน้า ๑)

ในข้อ๑ ซึ่งราษฎรก็ไม่ควรจะผ่านหรือเข้าไปในเขตต์ที่กล่าวแล้วนี้

๕. ในเขตต์ของแดง ซึ่งเจ้าพนักงานปักไว้ที่สนามเป้าบนฝั่งนั้น เปนการยิงการยิงโดยฉะเพาะ แล้วเปนเส้นตรงตั้งฉากจากฝั่งลงไปในทะเลทั้งสองด้าน จนถึงระยะ ๔ กิโลเมตร (๑๐๐ เส้น) นับจากฝั่งเปนเขตต์ด้านหน้า เขตต์ที่กล่าวนี้เปนเขตต์อันตราย ซึ่งราษฎรจะนำเรือผ่านเข้าไปในได้เปนอันขาด แม้ในระยะห่างจากเขตต์กรอบยิงตามกล่าวแล้วทั้ง ๓ ด้านนั้น ด้านข้างทั้ง ๒ ด้านไม่ให้นำเรือเฉียดเขตต์ใกล้กว่า ๕๐ เมตร ส่วนด้านหลังก็มีของแดงปักไว้เปนเขตต์เช่นเดียวกัน ราษฎรไม่ควรผ่านเข้าในเขตต์ที่กล่าวนี้ เวลายิงเป้าตั้งแต่เวลา ๖.๐๐ น. ถึงเวลา ๑๗.๐๐ น. ทุกวันจนกว่าการฝึกซ้อมยิงจะแล้วเสร็จ คือตั้งแต่ ๑ มกราคม ถึงวันที่ ๒๗ กุมภาพันธ์ ๒๔๗๕.

อากาศกำลังจะเปลี่ยนฤดูจากวสันต์เข้าสู่เหมันต์ เมื่อเปลี่ยนฤดูกาลเช่นนี้ไข้เจ็บก็มีมาก ทั้งเด็กและผู้ใหญ่ย่อมเจ็บไข้ไปตาม ๆ กัน เช่น ปวดหัว ตัวร้อน เปนไข้จับต่าง ๆ ไอปอดบวม นุ่มเนื้อ ไอหืด ไอหอบ บิดตีการ ท้องร่วง ธาตุพิการ เปนผื่นคันตามผิวหนัง หรือโรคผิวหนังเรื้อรังต่าง ๆ.

ห้างขายยาศรีจันทร์ มียารักษาไข้เจ็บต่าง ๆ ทั้งหญิงชายเด็กและผู้ใหญ่ในฤดูเช่นนี้.

ยากุมารศรีจันทร์ ช่วยเด็กรองท่านให้สะบาย ยาฉีดไบไอ แก้ตาเจ็บ นี้ยาโรคเบ็ดเตล็ด ยาบำรุงโลหิต ยาโรคร้ายต่าง ๆ

ห้างขายยาศรีจันทร์ ประตูสามยอด ตรงข้ามวัง

เจ้าของ บริษัทประชาชาติ จำกัด
บรรณาธิการ นายสมอง เรืองโอร
ผู้ช่วยบรรณาธิการ นายสิริ เปรมจิตต์
ผู้พิมพ์โฆษณา นายเรือง คล้ายเนตร์

PRACHACHAT

ปีที่ ๑๐ วันพฤหัสบดี ที่ ๒๕ ธันวาคม พ.ศ. ๒๔๙๔

ผู้อำนวยการจำหน่าย นายราม ออกเสือ
ผู้จัดการ นายอรุณ พัฒนศรี
สำนักงาน โรงพิมพ์ ประชาชาติ
ถนนหลานหลวง พระนคร โทร. 21695

คำปราศรัยของท่านนายกฯ

[ต่อจากหน้า ๕]

ฉันคาเปน อีกชาติหนึ่งก็ได้ ทำการร่วมเหงไทยมาตั้งแต่สมัยอยุธยา ส่วนอังกฤษนั้นไม่ต้องสงสัย ดินแดนของไทยได้ถูกอังกฤษเชือดฉีกไปเปนจำนวนไม่น้อย ดินแดนที่อุดมสมบูรณ์ทางทิศใต้ เขตต์แดนไทยใหญ่ เมืองราดไทยแท้ก็ถูกอังกฤษยกเอาไป พณฯ ท่านนายกรัฐมนตรีย่อมเห็นใจว่าประวัติศาสตร์ของเราคล้ายคลึงกันในทางที่ถูกรังแกเหมือนกัน จึงเปนธรรมดาที่เราจะต้องเห็นอกเห็นใจซึ่งกันและกัน และสนิทกันอย่างแน่นแฟ้นจากกติกาสัญญาฉะนี้ ดังเช่นกันใหม่นี้ทหารไทยทหารญี่ปุ่นจะได้ร่วมมือกันทำการสู้รบเพื่อกู้อิสรภาพของเอเชีย เรื่องการร่วมรบทหารไทยกับทหารญี่ปุ่นมิใช่เรื่องใหม่ ได้เคยร่วมมือกันทำการรบดังปรากฏในประวัติศาสตร์เมื่อราว ๓๐๐ ปีมาแล้ว ชาวไทยทั้งหลายได้รู้สึกเสมอว่า ญี่ปุ่นเปนมิตรที่ดี ญี่ปุ่นมิได้บีบคั้นไทย ญี่ปุ่นมิได้เคยแย่งชิงดินแดน แต่กลับกันรัฐบาลญี่ปุ่นได้เคยช่วยเหลือไทยเสมอ ครั้นถึงการไทยเกิดกรณีพิพาทขึ้นโดยฝรั่งเศสจัดให้ดินแดนบางส่วนคืนมาเมื่อเร็วๆ นี้ ด้วยเหตุดังว่านี้ ข้าพเจ้าจึงได้ตัดสินใจเด็ดขาดในอันที่จะรวมเปนร่วมตายกับญี่ปุ่น ข้าพเจ้าวินิจฉัยโดยระดับรองชาติ ข้าพเจ้ามีความรับผิดชอบอย่างหนัก แต่ถึงกระนั้นข้าพเจ้าก็มีความไว้วางใจและเชื่อใจชนชาวญี่ปุ่น ข้าพเจ้าเชื่อมั่นว่าประวัติศาสตร์จะดำเนินตามแนวเดิมเสมอ ข้าพเจ้าเชื่อในหัวใจของญี่ปุ่นซึ่งประกอบด้วยคุณธรรมอันสูงการตัดสินใจของข้าพเจ้าในครั้งนี้เปนการตัดสินที่ถูกต้อง บรรดาทหารญี่ปุ่นที่อยู่ในประเทศไทย ได้อยู่ในระเบียบวินัยดีจึงชาวไทยก็ได้แสดงไมตรีจิตต์ต้อนรับ ที่ฤดูแห่งทหารไทยก็ได้อิ่มเอิบไปด้วยความหวังที่จะร่วมกับทหารญี่ปุ่นในการรบเพื่อเกียรติศักดิ์ของเอเชีย พณฯ ท่านนายกรัฐมนตรียอมทราบอยู่แล้วว่าประเทศไทยเปนเหมือนกลางระหว่างพะม่าและอินเดีย ชาวพะม่าและอินเดียที่รักชาติและต้องการกู้อิสรภาพได้มารวมอยู่ในประเทศไทยนี้เปนอันมาก และได้ดำเนินการมาช้านาน แต่ยังไม่ถึงโอกาสเหมาะสม บัดนี้เปนโอกาสแล้ว และในวันนี้ชาวอินเดียก็ได้ประชุมกันเพื่อตั้งคณะกู้อิสรภาพ และในวันพรุ่งนี้ชาวพะม่าก็จะประชุมกันเพื่อกู้อิสรภาพสำหรับพะม่า ประเทศไทยจะหัดทำเช่นนี้สนุนเปนอย่างดีแก่คณะกู้อิสรภาพทั้งนี้ โดยเหตุที่ประเทศไทยได้เข้าร่วมเปนร่วมตายกับประเทศญี่ปุ่นและกอบทัพญี่ปุ่นได้อยู่ทุกทิศทุกทางชาวเอเชียก็พากันคิดว่าเขาเป็นตัวบรรดาชนที่ถูกบังคับกดขี่ก็พากันคิดหาวิถีสรภาพ ฉะนี้ข้าพเจ้ามั่นใจว่าชัยชนะขั้นสุดท้ายจะต้องเปนของชาวเอเชีย ข้าพเจ้าขอเรียนพณฯ ท่านนายกรัฐมนตรีว่า การทำกติกาสัญญาทางการทหารและการร่วมมือซึ่งสำเร็จได้ครั้งนี้ก็โดยอาศัยข้าราชการประจำสถานเอกอัครราชทูต ทั้งฝ่ายทหารและพลเรือนเช่นท่านทูตโบกามิ ได้ให้ความช่วยเหลือและสามัคคีกลมเกลียวกับข้าราชการฝ่ายไทยข้าพเจ้าจึงขอเสนอความชื่นชมยินดีมายังพณฯ ท่านนายกรัฐมนตรีผ่านมายังที่นี้ด้วย ข้าพเจ้าขอขอบคุณพณฯ ท่านนายกรัฐมนตรีที่ได้ให้กียรติยกย่องข้าพเจ้าด้วยการแสดงอัครยาจารีไมตรีเปนอันดีมา ตลอดจนพณฯ ท่านนายกรัฐมนตรีได้สละเวลาอันมีค่ามาปราศัยกับข้าพเจ้าในคืนนี้ ข้าพเจ้าขออัญเชิญองค์เดชานุภาพในสากลโลกทั้งมวลจงดลบันดาลให้มีความรุ่งโรจน์และความวัฒนาการ ขอให้ท่านองค์ญี่ปุ่นจะประสพแต่ชัยชนะอันจะนำผลมาสู่ชาวเอเชียทั้งมวล และขอให้พณฯ ท่านนายกรัฐมนตรีได้รับความเคารพนับถืออย่างยิ่งจากข้าพเจ้าด้วย.

รถถังญี่ปุ่นขึ้นมนิลา

(ต่อจากหน้า ๑)

ภัณฑ์ขนาดหนักขึ้นบกได้อีกรวมทั้งรถถังด้วย ตามรายงานครั้งล่าสุดปรากฏว่า รถถังเหล่านี้เคยปฏิบัติการรบมาแล้ว.

(ทรานสโอชั่น)

ญี่ปุ่นขึ้นบกที่ลิปปินส์ใหม่

ลิสบอน, ๒๒ ธันว. – วันนี้วงการในกระทรวงการต่างประเทศอธิบายว่า กะประมาณว่า กำลังรบของทหารญี่ปุ่นกองใหม่ๆ ซึ่งขึ้นบกที่ด้านตะวันตกของเกาะลูซอน ในฟิลิปปินส์เมื่อเช้าวันนี้ มีจำนวนระหว่าง [illegible]

(ทรานสโอชั่น)

กำหนดเดินรถไฟ

(ต่อจากหน้า ๑)

นครราชสีมา – อุดร

รถด่วน กรุงเทพฯ-วารินทร์ – อุดร เดินตามเวลาที่กำหนดทุกวันทั้งไปและกลับ และหยุดรับส่งผู้โดยสารทุกสถานี.

สายเหนือ

กรุงเทพ ฯ – อรัญญประเทศ

กรุงเทพ ฯ – แปดริ้ว (ฉะเชิงเทรา)

เดินตามเวลาที่กำหนดทุกวันทั้งไปและกลับ

สายใต้

มางกอกน้อย–ชุมพร ชุมพร–ปาดังเบซาร์ – นครศรีธรรมราช มางกอกน้อย–นครปฐม

เดินตามเวลาที่กำหนดทุกวัน ทั้งไปและกลับ กระบวนวังก่ง–ชุมพร เปนกระบวนที่เดินเทน เพชรบุรี–ชุมพร เวลาออกและถึงคงเปนตามเวลาของกระบวนเดิม ชุมพร กระบวนรถด่วนที่ไม่ถึงชุมพร

อังกฤษเสียเรือ

[ต่อจากหน้า ๑]

"กลอริอัส" ระวาง ๒๐,๐๐๐ ตันซึ่งจมลงโดยถูกลูกระเบิดในทะเลอาร์คติค เมื่อวันที่ ๗ มิถุนายน, ๑๙๔๐ เรือ "อาร์ค รอยเอ็ล" จมเมื่อวันที่ ๑๕ พฤศจิกายน ๑๙๔๑

(ทรานสโอชั่น)

ให้ราษฎรสะสมฟาง

[ต่อจากหน้า ๑]

ต่อไปทางราชการทหารจะต้องการซื้อฟางข้าวเพื่อใช้ในราชการเปนจำนวนมาก ขณะนี้ได้จัดตั้งองค์การณ์รับซื้อ และติดต่อกับกรมเกษตรเพื่อดำเนินการจำเลียงขนส่ง ฤดูนี้เปนฤดูซึ่งราษฎรชาวนากำลังเกี่ยวข้าว ฟางข้าวที่เกินต้องการจะถูกทอดทิ้ง หรือทำลายเสียโดยเปล่าประโยชน์

ฉะนั้น ให้ท่านข้าราชการราษฎรชาวนาให้ช่วยกันสะสมฟางข้าวแห้งไว้ให้มากที่สุดที่จะทำได้ เพื่อราชการทางการทหาร ในโอกาสต่อไป [illegible]