กรุงเทพฯ เดลิ เมล์

ออก วาย วัน เปน ภาษา ไทย แล อังกฤษ

ปี ที่ ๕ ฉบับที่ ๑๒๒๖ กรุงเทพฯ วัน อังคาร ที่ ๒๔ กุมภาพันธ์ พระพุทธศักราช ๒๔๕๖ ราคาฉบับ ละ ๕ สตางค์

ท่านเคยรู้สึกเหมือนเจ้าของรูปเหล่านี้ หรือ ถ้าเปนเช่นนั้น ยาเม็ดมหาบุรุษจะแปลงหนุ่มให้ขึ้นบาน และจะให้เกิดความบรรเทิงใจด้วย

ลอง รับประทานยาเม็ดนี้วันหนึ่ง แล้วเว้นวันหนึ่งสัก ๑๒ – ๑๗ ครั้ง

มีขาย ที่ห้าง จำหน่าย ยาบริสุทธิ์ [illegible] อยู่ตรงกับปากคลอง [illegible] ฮาชี ข้าม แล ที่ห้าง หมอเป็ [illegible] อีกแห่งหนึ่ง

มีจำหน่าย ที่ ห้าง ราย ยา หมอ เป็ [illegible]

เปน ยาวิ ศษ ข้าม บาท ๑ รอก โรง ภาษี

แล ที่ ห้าง ราย ยา หมอ เป็ สี่กั๊ก พระ ยาศรี

อีกแห่ง หนึ่ง

ปฏิทินปีขาน พ.ศ.๒๔๕๗ ของห้าง เค.โอยามา ออกแล้ว

น้ำมันเค โอ ตราเสือของห้าง เค โอยามา รู้

ท่าน ได้เคย ใช้ น้ำมัน เค โอ ตราเสือ ใส่ ผม แล้ว หรือ ยัง ? ที่จริง ใน สมัย นี้ เราสรรเสริญ และนิยมใช้ กันต่น้ำมัน เค โอ ตราเสือ ทั้ง นั้น เพราะ น้ำมัน นี้ มี คุณ มาก เช่น ๑ ให้ ผม มีสี สดมัน ดำ จัด ด้วย ๒ บำรุง ให้ผม ตั้งงามเรียบเสมอ ๆ ๓ หอมชื่นใจ เหมือน อย่าง ดอก ไม่ สด และ หอม ทน นาน วี ๔ เวลา ใช้ ง่ายและ ราคาก็ ถูกต่ ต้อง ระ ดังตรวจ ดู อักษรเค โอตราเสือและ ชื่อห้าง คือ ห้าง เค โอยามา ถนนพาหุรัด กรุงเทพฯ ถ้า ไม่ มีชื่อ ห้าง ข้าพเจ้า ก็เปน ของปลอม ไม่ แท้ ราคาขวดละ๑๒สตางค์ โหลละ๑บาท อย่าง เปน น้ำ ขวดละ๑๕สตางค์ ๑ โหล๑บาท มี ขาย ที่ ห้าง เค โอยามา ศึกษดง ทั่วแง่ถนน พาหุรัด กรุงเทพฯ

ขอเชิญรีบ ซื้อ ที่ห้าง เค โอ ยา มา ถนน พาหุรัด กรุงเทพ ฯ

ราย ราคา กับ ค่า ส่ง ทาง ไปรสนีย์ จำนวน ๑ แผ่น ราคาอย่างสี เดียว ๑๒ สตางค์ อย่างระบายสี ๒๕ สตางค์ ค่า ส่ง ไปรสนีย์ ๔ สตางค์

จำนวน ๖ แผ่น ราคา อย่าง สี เดียว ๖๔ สตางค์ อย่างระบาย ๑ บาท ๒๕ สตางค์ ค่า ส่งไปรสนีย์ ๑๒ สตางค์ จำ นวน ๑๒ แผ่น อย่างสีเดียว ๑ บาท อย่างระบายสี ๒ บาท ค่าส่ง ไปรสนีย์ ๒๔ สตางค์ จำนวน ๒๐ แผ่น ราคาอย่างสี เดียว ๑ บาท อย่างระบายสี ๖ บาท ค่าส่ง ไปรสนีย์ ๒๐ สตางค์ จำนวน ๑๐๐ แผ่น ราคา อย่างสีเดียว ๕ บาท อย่างระ บายสี ๑๐ บาท ค่าส่งไปรสนีย์ ๑ บาท ๒๐ สตางค์

แจ้งความ เรื่อง โคมวอชิงตอน

ดวย ได้รับ โปะ โคม ใส้ แล เครื่อง อ้า ไหล่ ของ โคม วอ ชิง ตอน ตกเข้า มา ใหม่ อีกแล้ว เพราะ ฉนั้นจึง ขอ แจ้ง ความ มา ให้ ทราบ เพื่อ ท่าน จะ ได้ ไม่ หลง ซื้อของ ปลอม ต่อ ไป คือ ใส้ ตะเกียง โคม วอ ชิง ตอน อัน แท้ ซึ่ง มี จำหน่าย ที่ ห้าง นี้ ต่อ ไป จะ บรรจุ หีบ จำหน่าย แล มี ฉลาก ตั้ง ว่า "ห้าง เอส. เอ. บี. ใส้ โคมวอ ชิง ตอน" ปิด อยู่ ที่ บน หีบ กับ มี อักษร ฝรั่ง S. W. B. พิมพ์ ที่ หีบ นั้น ด้วย

แล ที่ ห้าง นี้ จะ จำ หน่าย ใส้ ตะเกียงนี้ เพียง โหล ละ ๔ บาท ๗๕ ส. ค. เท่า นั้นเพื่อ ให้ราคา ต่ำ กว่า ที่ ห้าง อื่น เพราะ ฉนั้น เชิญ ท่าน มา ซื้อใส้ ตะเกียง จาก ห้าง นี้ ตรง เถิด

ห้างเอส. เอ. บี. เอเยนต์ โคม วอ ชิง ตอน

แจ้ง ความ

จักร์ ตัด ผ้า ชนิด ใหม่ ๆ มา ถึง แล้ว เครื่องจักร์ ใน ตัว จักร์ นั้น แข็งแรง แล ถาวร ดาย ก็ เรียบร้อย ดี กว่า เก่ามากรัฐบาลจ้าอาจ จะ รับ รองได้ ว่าใช้ ได้ สดวก แล ทน กว่า จักร์ ธรรมดา หลาย สิบ เท่า จักร์ ตัด ผ้า อย่างนี้ ยังไม่ มีขาย เลยในกรุงเทพ ฯ ราคา ก็ถูก อย่าง ขี้ สุด แล เครื่องมือสำหรับ ทำ ผ้า ก็มี พร้อม ทุก อย่าง แลเปน ของใหม่ ทั้ง สิ้น ทั้ง ราคาก็ถูก กว่า ของเก่ามาก ท่าน ผู้ ใด ต้อง การ ขอ เชิญ ไปชม ที่ ร้าน รัฐบาลจ้า ยี่ ห้อ แต ก็ก ใช้ ถนน เจริญ กรุง เหนือสามแยก กรุงเทพ ฯ

ถ. ๗. ๑๐. ๕๖. ๓.ป.

สบู่ ชื่อ แฟม มี ลี่

หีบ ๑ มี ๑๒ ก้อน น่า ใช้ ราคา ๒ บาท เท่า นั้น

สบู่ ชอ บาพ เต เบลด

หีบ ๑ มี ๑๒ ก้อน ราคา ๓ บาท ๒๕ สตางค์

พ่อเก็ต มี นีอต

น้ำหอม ชนิดนี้ ถ้าผู้ ได้ ซื้อ ไป ใช้ คงไม่ ติม ชื่อ เปนแน่ ที่จริง ชื่อ ของ น้ำนี้เอง ก็อาจ ทำ ให้ ผู้ ซื้อเข้า ใจได้ ว่าเปนน้ำหอม อย่างดี ราคา ขวด ละ ๑ บาท ๒๕ สตางค์

รถยนต์ บันบรรทุก ของ

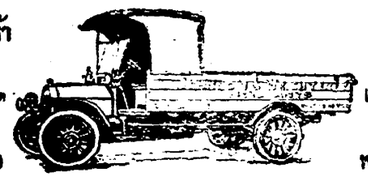

ชนิด ๑๕–๒๐ แรง ม้า ๔ สูบ โครง รถ หนัก ๑ ตัน ตกเข้า มา ถึง แล้ว

รถยนต์ ชนิด ๑๕–๒๐ แรง ม้า ๔ สูบ มี ตัว ถัง พร้อม ตกเข้า มา ถึง แล้ว

รถยนต์บรรทุกของนี้บรรทุก ของ ได้ หนัก ๑๖ หาบ จะ แปลงเปน รถยนต์ ใช้รับส่ง คนโดย สามก็ ได้ ๒๐ คน ยางต้อ รถ นี้ล้วนผาทนทาน มาก เวลา นี้ ที่ ห้าง มี รถยนต์ ชนิด รับส่ง คนโดยสาม ๑๗ คน มี ผ้าม่าน โคม รถ ๑ โคม แล เครื่อง อาไหล่ต่าง ๆ จำหน่าย ราคา ๖๐๐๐ บาท เท่านั้น

สู่ บางกอกดีลก จำกัด บริษัท

ใบจังความ ขาย รถยนต์

รถยนต์ ยี่ห้อ "เบลฟอรด" ๑๗–๒๒ แรง ม้า ที่ นั่ง สำหรับ ๕ คน รูป ทรง งาม สั่ง เข้า มาได้ ๓ เดือน ยง ใหม่ มี เครื่องอาไหล่ พร้อม เจ้าของจะไปนอก จะ ขาย ราคา ๑๐๐๐ บาท เท่า นั้น

ท่าน ผู้ ใด ต้อง การซื้อ เชญถาม ที่ ออฟฟิศ กรุงเทพ ฯ เดลิเมล์

ควร พวก เรา จะ ช่วย กัน บำรุง ช่างของไทย

ช่าง ซ่อมโมตอร ช่าง ถนนคริ เตียร์ ทำ ได้ ทั้ง การเย็บ, การเกาะ, ทำเงิน, การ เรียน, การ ทอง

ท่าน ผู้ ใด ได้ ซ่อมโมตอร ช่าง ทำ อะไร ท่านผู้นั้น ชื่อ ว่า ยุยยุน ช่าง ของ ไทย แน่ แล

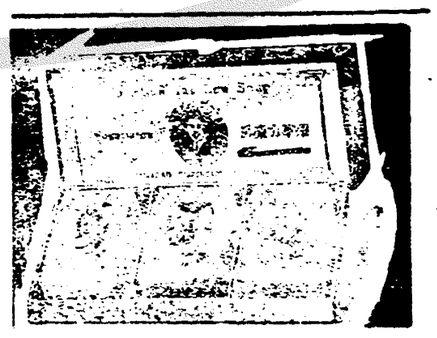

สบู่ ชื่อ ทียกเกอร์ ซันยัดเซ็น

หีบ ๑ มี ๓ ก้อน ราคา ๑ บาท ๖๕ สตางค์ เท่า นั้น

ศิชมีบูเก

น้ำหอมตรานี้ ราคา ขวดละ ๑ บาท ๕๐ สตางค์ ท่านคงรู้ดี ศุขได้ว่าเก่งทีเดียว ถ้าใช้ทีหนึ่งแล้ว จงตกลงใจซื้อไว้ ซื้อ

ห้างราย ยา ถนนพาหุรัด

กรุงเทพฯ เดลิเมล์

วัน อังคาร ที่ ๒๔ กุมภาพันธ์ พ, ศ, ๒๔๕๖

ข่าวเบ็ดเตล็ด

น่า ๒ ยังมีข่าว

ข้าพเจ้าปลื้มแจ้งความมาว่า ลักษณ์ ดาราวิลัย, โรงหนังพัฒนากร, ห้างบี. อ ร์ ทเรดาร์ดอนโน, ประกาศศิลาต่าง บริเวณ นคร ลำปาง เชิญ ตรวจดู แผลกแจ้งความ

โคลงสัดดี

ดีงามอยากอนาถ ใช้ คุณโทษ
ปุนเทอ ยิ่งใช้โทษ ไม่ดีไร้
ฉิกหายมหาชนโทษ อวแย่
ขาหนูเมตใช้ ช่องให้ชั่วเสิน

ระทำการ ฌาปนกิจ

ด้วย เจ้าอธิการ ยาน วัดเล (ดวงเจ) คนรองเมือง ซึ่งอาพาธป่วยโรคชรา ถึงแก่มรณภาพไปแล้วนั้น ได้ ราวบรรดาศิษย์ คิดจะจัดการ ฌาปนกิจ ให้แก่ ท่านเสีย ให้เป็นการเรียบร้อยไป ก็ยัง ไม่ มีกำลังพอ จำต้องขาวร้อง แด่ ร่ำเรียนตามบรรดา ข้าราชการ บางคน ที่คุ้นเคย นิยม นับเนื่อง ใน สานุศิษย์ ให้ช่วยกิดจัดการ ฌาปนกิจ เจ้าอธิการ ยาน เนื่องแทนการ ทดแทน คุณ ของ ท่าน ที่ให้ โอวาทมา บ้าง นั้น ด้วย เรา เชื่อว่า ท่านผู้ที่ คุ้นเคย เกี่ยว ร้อง ได้ กรุณา ช่วยสงค์ ของ พวกศิษย์ ที่คิดจะ ... อาจารย์ ของตน เช่นนี้ ... สักอา มา ช่วย เหลือ ตาม ควรแต่กำลัง ให้เป็น การสำเร็จ เรียบร้อย ซึ่ง จะได้ กำหนดการ ฌาปนกิจ ในเดือนห้าข้างขึ้น พุทธศักราช ๒๔๕๖

จีนจมน้ำตาย

มีผู้ส่งข่าวมาให้ว่า เมื่อ ... ที่แล้ว ... มีจีน คนหนึ่ง ... ชื่อว่า ... เข้าไป ... ในลำ ... ยาว เวียงหม้อ ... ลม ... ลง ในลำ ... น้ำ หา ... มีผู้ ใด ช่วย ... น้ำตาย อยู่ ใน ลำคลอง นั้น เอง ... อนิจ อนาถใจ มาก การ ที่ ไม่ มีใครกล้าเข้า ไปช่วย ด้วย เกรง ฉวย พลาดท่าจึง จะ ถูก พา เอา พลอย ตาย ด้วย

ตายลอยน้ำสองศพ

เมื่อ วันที่ ๑๙ เดือนนี้ มีศพลอยน้ำอยู่ ตำบล สามหง่ ... ศพ ... ศพหนึ่ง เป็นเด็ก ... ชาย นอน หงาย อีก ศพหนึ่ง ก็เป็น ศพเด็ก แต่นอน คว่ำ ไม่ ปรากฏว่าเป็น ชาย หญิง ลอย ห่าง ๆ ใล้ ๆ กัน ศพ เด็ก คน นอน หงาย นั้น พระภิกษุสามเณรจะ จะจำได้ รับ เอาขึ้นเรือไป ด้วย แต่ ศพ ที่ นอนคว่ำ นั้น หลุดห่าง ลอย ไป ทาง ล่าง แล ลับเกาะ ได้ว่าศพ ทั้ง สอง ได้เน่า พอ ... เต็มที่ มีคน พา กัน ประหลาดใจ ว่า ทำไม จึง มีศพ เด็ก ตาย ลอยน้ำ เป็น ลำดับ ในราวเดียว ถึง สองศพ เช่นนี้ เห็น ที จะประจวบ กับโรค ที่ จำ ตาย มา ประจวบ กันทั้ง สองศพ นั้น แหละกระมัง น่าอนัตตอนาใจ อยู่

ถอดนายตาย

ด้วย กระทรวง กระลาโหม ได้ออกคำสั่ง ว่าด้วย ศาล มณฑลทหาร พายัพ ได้พิพากษา ว่า นาย ตาย สมประจำกรม ทหาร ราบที่ ๗ มีความผิดตามประมวลกฎหมาย ลักษณ อาญา มาตรา ๑๑๑ และ ประมวล กฎหมาย อาญา ทหาร มาตรา ๑๐ ให้ลง อาญา จำคุก ๑ ปี แต่ มีเหตุ การปรานี ให้ ลด โทษ จำคุกเสีย ๔ เดือน คงให้จำคุก แต่เพียง ๘ เดือน กับ ให้ ใช้ เงิน ๕๓ บาท ๕๒ สตางค์ ถ้า ไม่ ใช้เงิน ให้ จำคุกแทน ตาม กฎหมาย ลักษณ อาญา มาตรา ๑๗ ๑๘ คดี ถึง ที่สุด แล้ว เพราะ นั้น ให้ถอดนาย ตาย สม ลงเป็น พล ทหาร

ถอดนายร้อยโท ขุนบรรณลักษณ์เลขการ

กระทรวง กระลาโหม ได้ ออก แจ้งความว่า

ด้วย นาย ร้อย โท ขุนบรรณลักษณเลขการ (หม่อม ราชวงษ์ เอี่ยว อรุณวงษ์) กอง หนุนกรมยุทธศาสตร์ ต้องหา ใน คดี เรื่อง กู้ หนี้ ศาล ได้ สั่งยึด ทรัพย์ สมบัติ ขาย ทอด ตลาดแล้ว ยังใช้หนี้ไม่หมด เป็น ผู้ ที่ เสีย เกียรติยศ หมด ความ เชื่อ ถือ ใน ราชการ ซึ่ง ไม่ สมควร จะ สมาคม อยู่ ใน พวกข้า ราชการ ต่อไป กระทรวง กระลาโหม ได้นำ ความ ขึ้น กราบ บังคม ทูลพระกรุณา มี พระ บรมราชโองการดำรัส เหนือเกล้า ฯ ให้ ถอด นาย ร้อยโท ขุน บรรณ ลักษณ เลขการ จาก ยศบรรดาศักดิ์ แล้ว

สมัยเก่า สมัยใหม่

อันคำว่า สมัยเก่า แล สมัยใหม่ นี้ ท่านเปรียบ เหมือนดวงอาทิตย์ ที่ เดิน รอบโลกอยู่ ทุก เวลา ๑๒ ชั่วโมง แล แบ่งเป็น เช้า สาย บ่าย เย็น

เมื่อ เช่นนี้ เรา จะเห็นได้ว่า ตอนเช้า นั้นถึงแม้จะมีแดด ก็ดี แต่ก็ หาส่องแสงกล้า ฉมด เผา ร่างกาย บุคคล ให้ได้รับ ความ ร้อน ผิวหนังไม่ ครั้นตกมาเวลา สาย แดง แดดย่อม กล้าขึ้น จนกว่า จะ ตา บ่าย จึง ค่อย คลายความร้อน ครั้น ถึง เวลา เย็น ก็ พอ สบาย ครั้นค่อ มา ตก ถึงเวลากลาง คืนก็ เป็น สมัยของ พระจันทร์ ซึ่ง เป็นเจ้าน่าที่

ความ เปลี่ยนแปลงของ ดวงอาทิตย์ แล ดวงจันทร์ ฉันใด ความเปลี่ยนแปลงของ สมัย ใหม่ก็คง มี ฉัน นั้น

เพราะ ฉนั้นบุคคล ที่ต่าง สมัยจึงกระทำ อันใดจึงจำเป็นจะต้องเปลี่ยนแปลงให้ ทัน สมัย อย่ากางร่มเห็ดย้ำอยู่อย่างสมัย เก่า เท่ากับเวลาเช้าเราอาจจะนั่งตาก แดด เล่น ได้ พอ สบาย แต่เมื่อตวันเที่ยง เรา จะ ยืน นั่งอยู่ ไม่ได้ หรือเวลาย่ำเที่ยง เรา ต้องกางร่มหรือหาเครื่องป้อง กัน ความร้อน แต่เมื่อ ถึงเวลา เย็นเรายังคงกระทำอยู่ อย่างนั้นก็เป็นการไม่ควร ซึ่งเท่ากับ มิด สมัย เหมือนกัน

ตาม ที่ เรา สังเกต ผู้ ที่ มี อำนาจวาสนา อยู่ ก่อน กาล หรือ จะ เรียก ว่าสมัย เก่าก็ ดี หรือสิ่ง ที่ กระทำเหมาะใน สมัย เก่า แต่บาง อย่าง ไม่ เหมาะใน สมัยนี้ ก็ดี ท่าน เหล่า นั้น มัก จะ ยึด คน เอา สิ่ง ที่ เหมาะ ใน สมัย นั้น มาใช้ สำหรับ สมัย นี้ ซึ่งไม่ เหมาะ แล ถูกกับ กาละเทศะ เลย ความ รังเกียจ ว่าคาม จะ ได้ เกิด ขึ้น เสียง ตระหานินทา ก็บังเกิด ซึ่ง อาจจะทำให้ร้อนใจ ถึงท่านผู้ หลักผู้ ใหญ่ได้ ด้วยเหตุ ที่กระทำผิด สมัยนี้ เอง เพราะฉนั้นทุกคนควรจะ หมุนให้ ทัน สมัย อย่าขึ้นสมัย ซึ่งเท่ากับขี่ โลกๆจะหับทำเดายเอาท่าน ไม่ หมุนให้ ทัน กับโลก แลศีรษะท่าน จะ ปักดิน เท้าจะชี้ฟ้า

อย่ากำเริบเสิบสาน

อีก ประการ หนึ่ง ถึงแม้เจ้านายโปรดปรานสักเท่าใด ๆ ก็ดี ไม่ควร จะ กำเริบ เสิบ สาน เห็นคนเป็นเดวดาเห็นคนอื่นเป็นสัตว์เดรฉาน

ยศถาบรรดาศักดิ์ ที่ ได้รับ พระ ราชทานเวลานี้ก็ดี เราเชื่อว่าได้ทรงแบ่งบุคคลเป็นสองจำพวก คือ

๑ ผู้ ที่ รับ ราชการ ส่วนพระองค์ หรือ ที่ เรียก ว่า ใช้ ตี คล่อง แคล่ว จำพวก หนึ่ง

๒ ผู้ที่รับ ราชการ แผ่นดิน ฉลองพระเดช พระคุณ หรือ ที่ เรียก ว่า ทำการ ของ รัฐบาล จำพวก หนึ่ง

ข้า ราชการ ทั้ง สองจำ พวกนี้ จะเปรียบกันไม่ได้ เพราะ ทำ การ งานคน ละอย่าง คน ละแพนก

ถึง แม้ ยศบรรดาศักดิ์แล เครื่องหมายความชอบจะแยกกันไม่ ได้ ก็ดีแต่เกียรติคุณ ความ ดี ยอมจะแยา กัน ได้

เพราะ ฉนั้น ผู้ ที่ ดี ฝ่าย ใด ก็ ควรจะ ทนง ตัว แต่ ความ ดี ของ ตน แต่ฝ่ายนั้น อย่า ครอบ มา เปรียบ ถึงเกียรติคุณความ ดี ของ ข้า ราช การ อีก ฝ่าย หนึ่งซึ่ง เป็น คน ละ แพนก

อนึ่ง พวก พ่อ ค้า ก็ ดี คฤหบดีก็ดี เขา ก็ เป็น ผู้ ทำ ธุระ สำหรับ รัฐบาลแพนก หนึ่งเหมือนกัน แต่ ไม่เป็นผู้ ที่สำหรับ จะได้ รับ ยศ บรรดาศักดิ์ พิเศษเท่า นั้น เพราะ ฉนั้นก็ จะเอามาเปรียบกัน ไม่ได้ อีก

แต่ สมัย นี้ ผู้ ที่มียศถา บรรดาศักดิ์ ทนง ตน แล กันริบ เห็นผู้ ที่ไม่ มีเกียรติยศ หรือ บัตรตรา เครื่อง หมาย เหมือน ตนเป็น คนเลว ทราม ซึ่งเป็น ความเห็น ที่ผิด เพราะ ฉนั้นชาว อเมริกันซึ่ง เป็นประเทศ ที่ ฟรี ที่ สุด จึง ได้ เลิกบรรดาศักดิ์ แล บัตรา เครื่อง ราช อิศริยาภรณ์เสีย จะเป็น ประธานาธิบดี หรืออรรคมหาเสนาบดี เสนาบดี ราษฎร พล เมืองอย่างไร ก็ แต่ ตัว อย่าง เดียว กัน เว้นแต่ ตำแหน่งเช่น เสนาบดี เจ้ากรมปลัดกรม คงมีไว้ มิสตอร์ อะไรจะรับ ตำแหน่ง อะไร ก็ ได้ทั้งนั้น เช่นจีนยวนใช่ไว เป็นประธานาธิบดี ประเทศ จีน เป็น ต้น

ตาม ที่ โปรด ให้ เกียรติยศ บรรดาศักดิ์ นั้น เพื่อ จะ ได้ เป็น เครื่อง เชิดชู ชื่อ เสียง แสดง เกียรติคุณ ความ ดีให้ มหา ชน เคารพ นับ ถือ หา ได้ ตั้งแต่ง ไว้ สำหรับ ให้ เห็นคนเป็น สัตว์ หรือสำหรับ ข่มขี่ บุคคล ผู้ น้อย ไม่

แต่ สมัย นี้ ข้า ราชการบางท่าน หา ได้คิด เช่น นั้น ไม่ เมื่อ ท่านมียศถาบรรดาศักดิ์ ขึ้นแล้ว ท่านเห็นตาย ตัวของ ท่านสูงขึ้นเกือบเท่าเสาธง แล กายของ ท่านพอ ... เท่า กับ ภูเขา ทองตัวนี้จึงเป็น เครื่องหมั่นไส้ของผู้ ที่ประพฤติคนเป็น บัณฑิตย์ ความเกลียด ชังจึงมีมากขึ้น แลเมื่อท่านผู้นั้นมีเหตุ การณ์อะไรขึ้นจึงมีคน ข่มน้ำหน้า มาก กว่าสามัญ ชัด สำคัญ ผู้ ที่ ดี จน เกิด ความ ... ควร จะส่องกระจกดูตนของตน เสียก่อน ว่า เราดีด้วยอะไร เรามีคุณความรู้ อะไรบ้างที่เป็นพิเศษไปเล่าเรียนมา แต่สำนัก ครู บาอาจารย์ ไหน ได้ประกาศนียบัตรชั้นไร ทำอันใด ที่ เป็นประโยชน์ของชาติบ้านเมือง แล้วบ้าง ต้องคุณวิเศษอาตนเสีย ก่อน การ ที่ได้ดีโดยสมควรนั้น ไม่ปรารถนาสิ่งที่จนเจานิยมชื่น ชมอาจารย์ ประจบสอพลอ ซึ่งขอรางวัลบางนี้ ไปวันหนึ่ง ๆ เท่า นั้น

ทุก คนถ้ามั่น รฤถึงชาติกำเนิดของตน แล รฤถึงความรู้ วิชา ของตนแลรฤถึงความดี อะไร ของ ตนอยู่เสมอ ๆ แล้ว บางทีก็จะ ตัดความ กำเริบเสิบสานลงได้ บุคคลที่สงบ สงเงียบเจียมตัวนั้น มีแต่คน ยกยอ สรรเสริญ ว่าท่านดีเช่น พระยา ประสิทธิ ศุภการ (หม่อมหลวงเพื่อ พึ่ง บุญ) มีคน โดย มาก ทั้ง ข้า ราชการ แล พลเรือน ต่าง ยกย่อง สรรเสริญว่า ท่าน ไม่ มาก ไม่ น้อย ไม่ ให้คุณให้ โทษ แก่ ท่าน ผู้ใด ไม่ เหมือน พวกสอ พลอ ตะแหล บาง คน ซึ่ง ทำให้โลกย์เดือดร้อน ในบาง คราว ดังนี้แหล่

แจ้งความ

กระทรวงธรรมการ

แพนก กรมศึกษาธิการ

ด้วย ตาม ที่ โรงเรียน ข้าราชการพลเรือน ของ พระบาท สมเด็จ พระ จุลจอมเกล้า เจ้า อยู่ หัว ได้ กำหนด จะรับสอบ วิชา เสมียนเอกและ กำหนด หลักสูตรที่ จะ สอบ ไล่ ลง ไว้ นั้น จำเป็น ที่ผู้ สอบ ไล่ จะ ต้อง ได้ เล่า เรียน ความรู้ นั้น ๆ ไป แต่ ที่ ใด ที่ หนึ่ง เพราะว่า วิชา ชั้น เสมียน เอก ตาม หลัก สูตรนั้น โรงเรียน ข้า ราชการ พลเรือน หาได้สอน ให้ ด้วย ไม่ ก็ เมื่อ ไม่ มี ที่ จะเล่า เรียน หรือ ได้ เรียน รู้ อย่าง โน้นอย่าง นี้ มา บ้าง แต่ ไม่ เต็ม ตาม หลักสูตร ก็ คง จะ สอบ ไล่ ไม่ ได้ เป็นธรรมดา กระทรวง ธรรมการ เห็น ว่าวิชา เสมียน นั้น ก็ ยัง ต้อง นับ ว่า เป็นวิชา สำคัญ อยู่ อย่าง หนึ่ง ซึ่ง ผู้ที่ สมัค จะ ทำ การ ใน หน้า ที่ ธุระ การต่อ ไป ภาย หน้า จำ จะ ต้อง มีความรู้ จะ ได้ทำ การ ให้ เต็ม หน้า ที่ ด้วย เหตุ นี้ กระทรวง ธรรม การ จึง จะได้ จัด ให้ โรงเรียน พณิชการ ซึ่ง ตั้ง อยู่ ใน บริเวณ โรงเรียน ส่วน กุหลาบ วิทยาลัย เรียก ว่า โรงเรียน พณิชการ วัดราชบุรณะ จัดการ สอน วิชา ชั้น เสมียนเอก ขึ้น ตาม หลัก สูตร ของ โรงเรียน ข้าราชการ พลเรือน แต่ เทอมต้น ศก ๒๔๕๗ นี้ เป็น ต้นไป เพื่อ ให้ มี หลักฐานหน่า สำหรับ เรียน วิชานี้ ขึ้น แห่ง หนึ่ง และการ ที่ จะ จัด นี้ จะ จัด เป็น ๒ แพนก คือ จะ เป็น โรงเรียนกลางวัน สำหรับนักเรียน สามัญ ซึ่ง มี ความรู้วิชามัธยม พัน ชั้น ๓ แล้ว วิ่น ไปแพนก หนึ่งจะ เป็น โรงเรียน กลาง คืน สำ หรับรับ ผู้ ที่ ทำ การ เป็น เสมียนอยู่ แล้วในที่ต่าง ๆ ให้ ได้ มี โอกาศ มาหา วิราเพิ่ม เติมแพนก หนึ่ง จะ ได้มี โอกาศที่ จะเข้า สอบ ไล่ และ รับประกาศนียบัตรของ โรง เรียน ข้าราชการ พลเรือน ได้ ฉนั้น จึงแจ้ง ไว้ให้ ทราบว่า ถ้าผู้ใดจะ สมัครเรียนวิชาเสมียน ในแพนก ใดตามที่ ได้ชี้แจง มาแล้ว ข้างต้น ก็ ขอ ให้ไป ยื่นใบสมัค ต่อ รองอำมาตย์ เอกหลวงเผดิมวิทยาสูง อาจารย์ใหญ่ โรงเรียนพณิช การ วัดราชบุรณะ ส่วนค่า เล่าเรียน นั้นจะเก็บ เพียง เดือน ละ ๒ บาท เหมือน กัน ทั้ง ๒ แพนก วิชา ที่ จะสอน ใน โรงเรียน นั้น แจ้งอยู่ ในหลักสูตร ที่ มี อยู่ ใน ท้าย แจ้ ความ นี้.

แจ้งความ มา แต่วันที่ ๒๐ กุมภาพันธ์ พ. ศ. ๒๔๕๖

(ลงนาม) เจ้าพระ ยาพระ เสด็จ เสนาบดี

หลักสูตรวิชาเสมียนเอก

๑, อ่าน คือ อ่าน หนังสือ ราชการ ตลาด จะ โปร่ง ฉันท์ ให้ ถูก วรรคตอน และ อัก ขระ อย่า ให้ ผิด ร กับ ล เป็นต้น อ่าน หนังสือโบราณ ซึ่ง เขียน กระดาด เพลาหรือ สมุดไทยได้ ความ และร่าง หวัด ที่ มี ละ แลวง กา ได้

๒. เขียน ลาย มือ หวัด ลาย มือบรรจง ด้วย เส้น หนึ่ก เขีย หวัดร่าง คือ เขียน เอา เร็วเข้า ว่า รู้จัก ละ อักษร ซึ่ง ไม่ จำเป็น ต้อง เขียนใน ร่าง คือ พิมพ์ เร็ว กว่า ๓๐ คำ ต่อนาที เขียน เร็ว แล คือ พิมพ์ นี้ ถ้าเขียน ชะ เลย ได้ สอบ ชะ เลย อย่างเดียวเป็น แทน ได้ เขียน ตาม คำบอกให้ ถูก วรรค ถูก อักษร ตาม ที่ ใช้ ในราชการ โดย สามัญ

๓ คัด คัดร้อยความ หรือ คัดกระทง แถลง คือ เก็บ ความ จาก หนังสือหลาย ฉบับ เรียบเรียง ลำดับ เข้าเป็นเรื่องให้ ถูก อย่าง หนึ่ง คัดทูล ฉลอง คือคัด แต่ ใจ ความ ใน หนังสือ สำหรับ เสนอผู้ ใหญ่ ให้ ได้ ใจ ความ ให้ หมด ไม่ให้ เสีย เวลา อ่าน มาก อย่าง หนึ่ง

๔ ทาน ทาน จดหมาย ซึ่ง ผู้ อื่นเรียน อย่าง หนึ่ง ทาน หนังสือ ผิดวรรคผิด คำ ผิด อักษร ให้ ถูก อย่าง หนึ่ง

๕ แต่ง แต่ง จดหมาย อย่าง หนึ่ง แต่ง รายงาน การอย่างโดยสั่ง ให้ ไปตรวจอย่างหนึ่ง จดคำให้ การอย่างหนึ่ง แต่งโทรเลข อย่าง หนึ่ง

๖ เลข ตั้ง แต่ มาตราวิธี ขึ้น ไปจนเศษ ส่วน เศษ สิบ คิดเหลี่ยม ตารางและ เหลี่ยม ลูก บาทได้ บาญชี รับเงิน จ่าย เงิน ที่ เรียก ว่า บาญชี เงิน สดอย่าง หนึ่ง

๗ บาญชี หนังสือ คือ วิธี จะเข้าเรียง เก็บ ตาราด จน สรบาน

๘ ราชาศัพท์ คือ ศัพท์ ที่ ต้องพูด ต้อง เขียน คำกัน ตามชนิดบุคคล สอบเนภาะ ที่ ต้องใช้ โดย มาก ศัพท์ที่ ไม่ต้อง ใช้โดย มาก ไม่ ต้อง สอบ

๙ ภูมิศาสตร์ ให้รู้ ประเทศ ที่ติดต่อ และ เกี่ยว ข้อง กับ เมืองไทย รู้ การปกครอง แล การ ค้าขาย ตาม สมควร แต่ความ สำคัญ ใน การ ที่เกี่ยว ข้อง ติดต่อกัน ใน ส่วน ประเทศ สยาม ให้รู้ ชื่อ แม่น้ำ ภูเขา แล ภูมิ แผนที่โดยเฉลี่ยตลอดจน สอบ ได้ว่า ถ้า จะ ให้ ไป เมืองขอนแก่น จาก กรุงเทพ ฯ จะ เดิน ทางไหน ก็ บอก ถูก

๑๐. พงษาวดาร รู้ พงษาวดารสยาม โดย เฉลี่ยด ถ้า รู้ พงษาวดารโดย โดย สังเขป ด้วย จะ ได้ คะแนนแถม ใน การ สอบ เป็น พิเศษ

๑๑. วิทยาศาสตร์ เบื้อง ต้น ฟิสิกอยกรา ฟี หรือ ศุขวิทยาหรือ ฟิสิกส์เกี่ยว เสมะหลัก สูตรสลวง เพียง มัธยมปีที่ ๒ แต่ อย่าง ใด อย่าง หนึ่ง

๑๒. จรรยา ให้รู้ หน้าที่ พล เมืองให้รู้ ดำรง ตน

ถ้า รู้ ภาษา ต่าง ประเทศ หรือ ภาษาโบราณ ที่ เป็น ประโยชน์ ใน ราชการให้ สมะนม ชมม เป็น พิเศษ

ข่าวเมืองมินบุรี

ข้าราชการถูกยิง

มีผู้ส่งข่าว เมือง มินบุรี มา ให้ว่าดังนี้

เมื่อ เร็ว ๆ นี้ ท่าน ผู้ ว่า ราชการเมือง เสด็จ มา ราชการ กรุงเทพ ฯ ปลัดเมืองยัง ไม่ มี นาย ขัน ยก กระบัตร์รักษา การ แทน ได้ ตั้ง บ่อน เล่น ไพ่ ไทยใน เวลา กลาง คืน ใน คืน วันเดียวกันนั้น ขุนวิจารณ์ภูธร เจ้า ของคลาด ตำบล สาม วา ซึ่ง อยู่ ใกล้เคียง กันนั้น ได้มี ยี่เก แลตีตั๋วไปเล่นเหมือน กัน พอ ไพ่ กินช่วง ต่างคนต่าง ชำกันตั้น พอประมาณสักทุ่มกว่าๆ ได้ ยิน เสียง ระเบิดดังเปรี้ยง ก็ มีเสียง หญิง ร้อง คือ เสียง อำแดงเอี่ยม ภรรยา นาย ขันเจ้า ของ บ่อน อำแดงเงิน ภรรยา นายแก้ว พนักงาน คลัง ร้องหวีด ว่าถูก ลูกปืน บ้าง ถูก ปืน ข้ามศีรษะ บ้าง ฝ่าย ท่าน ปลัดอำภอเมือง ก็ ว่า ลูกปืน ไป ตก ที่ หน้าห้อง เสียง กราว ปืน ดัง ดังเดียว แต่ลูกปืน ไป เที่ยวตก หลายแห่ง บาง คนถึง กับ เปน ลมล้ม พูด ไม่ ออก ไป เปนนาน ถึง กับ ต้อง ตมยา คน ที่บ้านนายขัน แตกตื่นกันยกใหญ่ ท่านเจ้าของบ่อนแล นายตรี ปลัด อำภอ ได้ ไป แจ้งความยังสถานีพลตระเวน หาว่า มีผู้ร้ายออบยิงพลตระเวน ก็ มา ตรวจ ใน คืน วัน นั้นถึง กับ มีผู้ นั่ง ยาม เฝ้า บ้าน ฝ่ายนายขัน แล ปลัดอำภอ ถึง กับจะออก คำสั่ง เรียก ปืน ตาม ชาว บ้าน มา ตรวจครั้น เวลา เช้า สืบ ได้ ความ ว่า เด็กจุด ประทัด เล่น ที่ ถนน ทั้ง พบ ประทัดตกอยู่ ที่ถนน เปน องค์ พยาน อยู่ ด้วย พวกที่ เปน ลม ล้ม ลง ก็ เลย หาย ป่วย

เก็บเงินค่าราชการ

การเก็บ เงิน ค่า ราชการในอำภอเมืองยังหา เรียบ ร้อย ไม่ บางคนก็ เก็บบาง คนก็ ไม่ เก็บ ไม่ เสมอ น่า กัน หา เปนยุติธรรม ไม่ คน ของ ท่าน ผู้ หนึ่ง ไม่ต้องเสีย เห็น เปน ด้วย หลง ตาอำมาตเพราะ มาก ต่อ มาก ด้วย กัน ทำ ให้พระราชทรัพย์ ของ หลวง ตก ค่ำ ไป

ที่ ข้าพเจ้า เตือน มา ทั้งนี้ เพื่อ ท่านจะได้ ระลึก ได้ เหตุ ไฉน ท่าน จึงเก็บเงิน พวกเหล่านี้ ไปได้ อยู่ กับบ้านท่านหรืออยู่ ใน ความ ปกครอง ของท่าน ซึ่งท่าน เปน ผู้ มี น่าที่ จะ ต้อง รู้ ด้วยว่าพวกเหล่า นี้ ต้อง เสีย หลาย คน อยู่

คิดหาผลประโยชน์

ท่าน หัว หน้า การ ผู้ หนึ่ง คิดอิจฉา พวก แม่ ค้า ราย ขนม ที่ว่า การ เมืองเห็น ว่า เวลา กลาง วัน เสมียน พนักงานพา กัน ซื้อ ขนม รับ ประทาน กัน มาก ท่านคิด เห็นเสีย ว่า สตางค์ พวก เสมียน พนักงาน จำ หน่าย ไป เช้า กระเป๋า ท่าน ผู้อื่น เห็น ไม่ สมควร จึง คิด ทำ ขนมไป ให้การ โรง ราย ก็ หา เปน ผล สำเร็จ ไม่ ภาย โรง ว่า เรา ทำงาน รัฐบาลท่าน ผู้ ว่า ราชการ เมือง ไม่ ได้ จัดมา ให้ ขาย ของ ไม่ มีเวลา จะ ราย ขนมงานมาก ทั้งยัง ไม่ ได้รับ คำสั่งจาก ท่านผู้ ว่า ราชการ เมือง ด้วย

กรุงเทพฯ เดลิเมล์

วัน อังคาร ที่ ๒๔ กุมภาพันธ์ พ, ศ, ๒๔๕๖

ข่าวเบ็ดเตล็ด

น่า ๖ ยังมี ข่าว

วันนี้ ที่เปลี่ยนเจ้าความภาษา ลักษณ์ ตาหม้อย, โรงหนังพัฒนากร, ห้างบี. อ ร์ กรดาร์ดนอนโก, ประกาศศาลต่างประเทศ นครลำปาง เชิญ ตรวจดู แพนกแจ้งความ

โคลงผักหมี

สิ่งเลอเลอเอาคนโอ้ คุยโยง
ปูนเถ้าอิ่โต้โหลง ม่วยชี้
ถึกหายแหลมตายโหง อัวแย่
ชะหนูปลาไก่ชี้ ช่องให้อัวเงิน

ชะทำการ ฌาปนกิจ

ด้วย เจ้าอธิการ ยาน วัดเล (ดวงแข) ถนนรองเมือง ซึ่งอาพาธเปนโรคชรา ถึงแก่มรณภาพไปแล้วนั้น ได้ ราว ว่าบรรดาศิษย์ คิด จะ จัดการ ฌาปนกิจ ให้ แก่ ท่านเสีย ให้เปน การเสร็จไป ก็ ยัง ไม่ มี กำลัง พอ จำต้องขอร้อง แด ร่ำเรียน ตามบรรดา ข้าราชการ บาง คน ที่ คุ้นเคย นับถือ แด นับเนื่อง ใน สานุศิษย์ ให้ ช่วยกิด จัดการ ฌาปนกิจ เจ้าอธิการ ยาน เพื่อ เปนทาน ทดแทน คุณ ของ ท่าน ที่ให้โอกาศมา บ้าง นั้น ด้วย เรา เชื่อว่า เมื่อ ผู้ที่ คุ้นเคย เกี่ยว ข้อง ได้ ทราบความประสงค์ ของ พวกศิษย์ ที่ คิด จะ จัดการศพอาจารย์ ของ ตน เช่นนี้ คง จะ มี คนศักดา มา ช่วย เหลือ ตาม ควร แก่กำลัง ให้ เปน การสำเร็จเรียบ ร้อย ซึ่ง จะได้ กำหนดการ ฌาปนกิจ ใน เดือน ห้าข้างขึ้น พุทธศักราช ๒๔๕๗

จีนจมน้ำตาย

มีผู้ ส่งข่าวมาให้ว่า เมื่อ วันเสาร์ที่แล้ว มา มี จีน คนหนึ่ง พายเรือ บรรทุกสิ่งของ ล้ม ลงเรือ ไป ขาม ใน ลงวอ บาง เชือกหนัก พอ ถึง น่าตลาด เกิดเปน ลม ศรีรบะ คลื่น พัด ลง ใน ลำคลองนั้น หา ทันมี ผู้ ใด ช่วย ไม่ ก็เลย จมน้ำตาย อยู่ ใน ลำคลอง นั้น แล น่าอนิจ อนาถใจ มาก การ ที่ ไม่ มี ใครกล้าเข้า ไป ช่วย ด้วย เกรง ลาย พลาดท่าจึง จะ ถูก พา เอา พลอย ตาย ด้วย

ตายลอยน้ำสองศพ

เมื่อ วันที่ ๑๙ เดือนนี้ มีศพลอยน้ำอยู่ ตำบล สำเหร่ สองศพ ศพหนึ่งเปน เด็ก ชาย นอน หงาย อีก ศพหนึ่งก็ เปน ศพ เด็ก แต่ นอน คว่ำ ไม่ ประกฏว่า เปน ชายหญิง ลอย ห่าง ๆ ไล่ ๆ กัน ศพ เด็ก คน นอน หงาย นั้น พระภิกษุสงฆ์ แจวเรือ จอ ขึ้นได้ รับ เอา ขึ้นเรือไป ด้วย แต่ วิก ศพ ที่ นอนคว่ำ นั้น หลุดห่าง ลอย ไป ทาง ต่าง แด สังเกต ได้ว่าศพ ทั้ง สอง ได้ เน่า พอ ขึ้น เต็มที่ มีคน พา กัน ประหลาด ใจ ว่า ทำไม จึง มีศพ เด็ก ตาย ลอย น้ำ เปน ลำดับ ในคราวเดียว ถึง สองศพ เช่นนี้ เห็น ที จะประจวบ กับโรค ที่ จำ ตาย มา ประจวบ กันทั้ง สองศพ นั้น แหละกระมัง น่าอเนิดอนาถใจ อยู่

ถอดนายตาบ

ด้วย กระทรวง กระลาโหม ได้ ออกคำสั่ง ว่าด้วย ศาล มณฑล ทหาร พายัพได้ พิพากษา ว่า นาย ตาบ สมประจำกรม ทหาร ราบที่ ๘ มีความผิดตามประมวลกฎหมาย ลักษณ อาญา มาตรา ๑๑๑ และ ประมวล กฎหมาย อาญา ทหาร มาตรา ๓๐ ให้ลง อาญา จำคุก ๑ ปี แต่ มี เหตุ ควรปรานี ให้ ลด โทษ จำคุกเสีย ๔ เดือน คงให้จำคุก แต่เพียง ๘ เดือน กับ ให้ ใช้ เงิน ๕๑ บาท ๕๒ สตางค์ ถ้าไม่ ใช้เงิน ให้ จำคุกแทนตาม กฎหมาย ลักษณ อาญา มาตรา ๑๘ ๑๙ คดี ถึง ที่สุด แล้ว เพราะ ฉนั้น ให้ถอดนาย ตาบ สม ลง เปน พล ทหาร

ถอดนายร้อยโท ขุนบรรณลักษณ์ เลขการ

กระทรวง กระลาโหม ได้ ออก แจ้งความว่า

ด้วย นาย ร้อย โท ขุนบรรณลักษณเลขการ (หม่อม ราชวงษ์ เอี่ยว อรุณวงษ์) กอง หนุนกรมยุทธสาตร์ ต้องหา ใน คดี เรื่อง กู้ หนี้ ศาล ได้ สั่งยึด ทรัพย์ สมบัติ ขาย ทอด ตลาดแล้ว ยังใช้หนี้ไม่หมด เปน ผู้ ที่ เสีย เกียรติยศ หมด ความ เชื่อ ถือ ใน ราชการซึ่ง ไม่ สมควร จะ สมาคม อยู่ ใน พวกข้า ราชการ ต่อ ไป กระทรวง กระลาโหม ได้ นำ ความ ขึ้น กราบ บังคม ทูลพระ กรุณา มี พระ บรมราชโองการดำรัส เหนือ เกล้า ฯ ให้ ถอด นาย ร้อยโท ขุน บรรณ ลักษณ เลขการ จาก ยศบรรดาศักดิ์ แล้ว

สมัยเก่า สมัยใหม่

อัน คำว่า สมัยเก่า แล สมัยใหม่ นี้ท่านเปรียบ เหมือนดวงอาทิตย์ ที่ เดิน รอบโลกรบุ่ ทุก เวลา ๑๒ ชั่วโมง แล แบ่งเปน เช้า สาย บ่าย เย็น

เมื่อ เช่นนี้ เรา จะเห็นได้ว่า ตอนเช้า นั้นถึงแม้ จะมี แดด ก็ ดี แต่ ก็ หาส่องแสง กล้า แผด เผา ร่างกาย บุคคล ให้ ได้รับ ความ ร้อน ผิวหนังไม่ ครั้น ตกมาเวลา สาย แสง แดดย่อม กล้าขึ้น จนกว่า จะ ตก บ่าย จึง ค่อย คลายความร้อน ครั้น ถึง เวลา เย็น ก็ พอสบาย ครั้นต่อ มา ตก ถึงเวลา กลาง คืนก็ เปน สมัยของ พระจันทร์ ซึ่ง เปนเจ้าน่าที่

ความ เปลี่ยน แปลง ของ ดวงอาทิตย์ แล ดวงจันทร์ ฉันใด ความเปลี่ยนแปลงของ สมัย ใหม่ก็ คง มี ฉัน นั้น

เพราะ ฉนั้น บุคคล ที่ ต่าง สมัยจะพึงกระทำ อันใด จึ่ง จำเปนจะ ต้องเปลี่ยนแปลงให้ ทัน สมัย อย่ากางร่มเห็ดย้ำอยู่ อย่างสมัย เก่า เท่ากับ เวลาเช้า เราอาจ จะนั่ง ตาก แดด เล่น ได้ พอ สบาย แต่เมื่อตวันเที่ยง เรา จะ ขึ้น นั่งอยู่ ไม่ ได้ หรือเวลาย่ำเที่ยง เรา ต้องกางร่มหรือหาเครื่องป้อง กัน ความร้อน แต่เมื่อ ถึงเวลาเย็นเราย่ังคงกระทำอยู่ อย่างนั้นก็เปนการไม่ควร ซึ่งเท่า กับ ผิดสมัย เหมือนกัน

ตาม ที่ เรา สังเกต ผู้ ที่ มี อำนาจอาศนาอยู่ ก่อน กาล หรือ จะ เรียก ว่าสมัย เก่าก็ ดี หรือ สิ่ง ที่ กระทำเหมาะใน สมัย เก่า แต่ บาง อย่าง ไม่ เหมาะใน สมัย นี้ ก็ ดี ท่าน เหล่า นั้น มัก จะลืม ตน เอา สิ่ง ที่ เหมาะ ใน สมัย นั้น มาใช้ สำหรับ สมัย นี้ ซึ่ง ไม่ เหมาะ แล ถูกกับ กาละเทศะ เลย ความ ร้อน ร่าคาญจง ได้ เกิด ขึ้น เสียง คระหานินทา ก็บังเกิด ซึ่ง อาจ จะ ทำ ให้ร้อนใจ ถึงท่านผู้ หลักผู้ ใหญ่ได้ ด้วยเหตุ ทกระทำผิด สมัย นั้ง เอง เพราะ ฉนั้นทุกคน ควร จะ หมุน ให้ ทัน สมัย อย่าขึ้นสมัย ซึ่งเท่า กับขี้ โลกๆจะ ทับท่านตายเถ่าท่าน ไม่ หมุนให้ ทัน กับโลก แล ศีร์ษะท่าน จะ ปักดิน เท้า จะชี้ ฟ้า

อย่ากำเริบเสิบสาน

อีก ประการ หนึ่ง ถึงแม้เจ้านายโปรดปรานสักเท่าใด ๆ ก็ดี ไม่ควร จะกำเริบ เสิบ สาน เห็นตนเปน เทวดาเห็นคน อื่นเปนสัตว์ เดรฉาน

ยศ ถา บรรดา ศักดิ์ ที่ ได้ รับ พระ ราชทานเวลานี้ ก็ ดี เราเชื่อว่าได้ทรงแบ่งบุคคลเปน สองจำพวก คือ

๑ ผู้ ที่ รับ ราชการ ส่วน พระ องค์ หรือ ที่ เรียก ว่า ใช้ ดี คล่อง แคล่ว จำพวก หนึ่ง

๒ ผู้ ที่ รับ ราชการ แผ่น ดิน ฉลองพระเดช พระคุณ หรือ ที่ เรียก ว่า ทำการ ของ รัฐบาล จำ พวก หนึ่ง

ข้า ราชการ ทั้ง สอง จำ พวก นี้ จะเปรียบกัน ไม่ ได้ เพราะ ทำ การ งานคน ละ อย่าง คน ละแพนก

ถึง แม้ ยศบรรดาศักดิ์ แล เครื่องหมายความ ชอบ จะแยกกันไม่ ได้ ก็ดีแต่ เกียรติคุณ ความ ดี ยอม จะ แยก กัน ได้

เพราะ ฉนั้น ผู้ ที่ ดี ฝ่าย ใด ก็ ควรจะ ทนง ตัว แต่ ความ ดี ของ ตน แต่ ฝ่ายนั้น อย่า ครอบ มา เปรียบ ถึง เกียรติคุณความ ดี ของ ข้า ราชการ อีก ฝ่าย หนึ่งซึ่ง เปน คน ละ แพนก

อนึ่ง พวก พ่อ ค้า ก็ ดี คฤหบดี ก็ดีเขา ก็ เปน ผู้ ทำ ธุระ สำหรับ รัฐบาลแพนก หนึ่ง เหมือนกัน แต่ ไม่ เปน ผู้ ที่สำหรับ จะ ได้ รับ ยศ บรรดาศักดิ์ พิเศษเท่า นั้น เพราะ ฉนั้นก็ จะ เอามาเปรียบกัน ไม่ ได้ อีก

แต่ สมัย นี้ ผู้ ที่มียศถา บรรดา ศักดิ์ดูทนง ตนแล กำเริบ เห็นผู้ ที่ไม่ มีเกียรติยศ หรือ บัตรตราเครื่อง หมาย เหมือน ตนเปน คนเลว ทราม ซึ่งเปน ความเห็น ที่ผิด เพราะ ฉนั้นชาว อเมริกันซึ่ง เปนประเทศ ที่ ฟรี ที่ สุด จึง ได้ เลิกบรรดาศักดิ์ แล บัตรา เครื่อง ราช อิศริยาภรณ์เสีย จะ เปน ประชานาธิบดี หรือขรรคมหาเสนาบดี เสนาบดี ราษฎร พลเมืองอย่างไร ก็ แต่ ตัว อย่าง เดียว กัน เว้นแต่ ตำแหน่งเช่น เสนาบดี เจ้ากรมปลัด กรม คง มี ไว้ มิ ต้องอะไรจะ รับ ตำแหน่ง อะไร ก็ ได้ ทั้งนี้ เช่นจีนยวน ไซไว เปน ประชานาธิบดี ประเทศ จีน เปน ต้น

ตาม ที่ โปรด ให้ เกียรติยศ บรรดาศักดิ์ นั้น เพื่อ จะ ได้ เปน เครื่อง เชิดชู ชื่อเสียง แสดง เกียรติคุณ ความ ดี ให้มหา ชน เคารพ นับ ถือ หา ได้ ตั้งแต่ง ไว้ สำหรับ ให้ เห็น คน เปน สัตว์ หรือสำหรับ ข่มขี่ บุคคล ผู้ น้อย ไม่

แต่ สมัย นี้ ข้า ราชการบางท่าน หา ได้คิด เช่น นั้น ไม่ เมื่อ ท่าน มี ยศถาบรรดาศักดิ์ สูง ขึ้น แล้ว ท่าน เห็น ราย ตัวของ ท่านสูง ขึ้นเกือบ เท่า เสาธง แล กายของ ท่านพอ ขวก เท่า กับ ภูเขา ทอง ดังนี้จึง เปน เครื่องหมั่น ไส้ ของ ผู้ ที่ประพฤติตน เปน บัณฑิตย์ ความ เกลียด ชังจึงมี มาก ขึ้น แต่เมื่อท่าน ผู้นั้น มีเหตุ การณ์อะไรขึ้น จึงมีคน สมน้ำหน้า มาก กว่าสงสาร

ขอ สำคัญ ผู้ ที่ ดี จน เกิด ความลืม หมาย นั้น ควร จะส่องกระจกดูตนเสียก่อน ว่า เราดีด้วยอะไร เรามีคุณความรู้ ระไรบ้างที่เปนพิเศษไปเล่าเรียนมา แต่สำนัก ครู บาอาจารย์ ไหน ได้ประกาศนียบัตรชั้นอไร ทำอันใด ที่ เปนประโยชน์ต่อชาติบ้านเมือง แล้วบ้าง ต้องดูคุณวิเศษ ตนเสีย ก่อน การ ที่ได้ดีโดยา สงานั้น ไม่ เปนสิ่งที่ทานเขานิยมชม ชื่น ชอบจาก ประชาชนต้องพลอ ซึ่งขอขอได้ยกบาน ไปวันหนึ่ง ๆ เท่า นั้น

ทุก คนถ้ามั่น รฤ เถ้าชาติกำเนิดของตน แล รฤ ถึงความรู้ วิชา ของ ตนแลรฤถึงความดี อะไร ของ ตนอยู่เสมอ ๆ แล้ว บาง ที ก็จะ ตัดความ กำเริบเสิบสานลงได้ บุคคลที่ สบ สเงี่ยมเจียมตัวนั้น มี แต่คน ยกยอ สรรเสริญ ว่าท่านดีเช่น พระยา ประสิทธิ ศุภการ (หม่อมหลวงเพื่อ พึ่ง บุญ) มี คน โดย มาก ทั้ง ข้า ราชการแล พลเรือน ต่าง ยกย่อง สรรเสริญว่า ท่าน ไม่ มาก ไม่ น้อย ไม่ ให้คุณให้ โทษ แก่ ท่าน ผู้ใด ไม่ เหมือน พวกส่อ พลอ ตะแหล บาง คน ซึ่ง ทำให้โลกย์เดือดร้อน ใน บาง คราว ดังนี้ แหล่

แจ้งความ กระทรวงธรรมการ

แพนก กรมศึกษาธิการ

ด้วย ตาม ที่ โรงเรียน ข้าราชการพลเรือน ของ พระบาท สมเด็จ พระ จุล จอมเกล้า เจ้า อยู่ หัว ได้ กำหนด จะ รับสอบ วิชา เสมียน เอกและ กำหนด หลักสูตรที่ จะ สอบ ไล่ ลง ไว้ นั้น จำ เปน ที่ผู้ สอบ ไล่ จะ ต้อง ได้ เล่า เรียน ความรู้ นั้น ๆ ไป แต่ ที่ ใด ที่ หนึ่ง เพราะว่า วิชา ชั้น เสมียน เอก ตาม หลัก สูตรนั้น โรงเรียน ข้า ราชการ พลเรือน หาได้สอน ให้ ด้วย ไม่ ก็ เมื่อ ไม่ มี ที่ จะเล่า เรียน หรือ ได้ เรียน รู้ อย่าง โน้นอย่าง นี้ มา บ้าง แต่ ไม่ เต็ม ตาม หลักสูตร ก็ คง จะ สอบ ไล่ ไม่ ได้ เปนธรรมดา กระทรวง ธรรมการ เห็น ว่าวิชา เสมียน นั้น ก็ ยัง ต้อง นับ ว่า เปนวิชา สำคัญ อยู่ อย่าง หนึ่ง ซึ่ง ผู้ที่ สมัค จะ ทำ การ ใน หน้า ที่ ธุระ การต่อ ไป ภาย หน้า จำ จะ ต้อง มีความรู้ จะ ได้ทำ การ ให้ เต็ม หน้า ที่ด้วย เหตุ นี้ กระทรวง ธรรม การ จึง จะได้ จัด ให้ โรงเรียน พณิชการ ซึ่ง ตั้ง อยู่ใน บริเวณ โรงเรียน ส่วน กุหลาบ วิทยาลัย เรียก ว่า โรงเรียน พณิชการ วัดราชบุรณะ จัดการ สอน วิชา ชั้นเสมียนเอก ขึ้น ตาม หลัก สูตร ของ โรงเรียน ข้าราชการ พลเรือน แต่เทอมต้น ศก ๒๔๕๗ นี้ เปน ต้น ไป เพื่อ ให้ มี หลัก แหล่ง สำหรับ เรียน วิชา นี้ ขึ้น แห่ง หนึ่ง และการ ที่ จะ จัด นี้ จะ จัด เปน ๒ แพนก คือ จะ เปน โรงเรียนกลางวัน สำหรับนักเรียน สามัญ ซึ่ง มี ความรู้วิชามัธยม พัน ชั้น ๓ แล้ว ขึ้น ไปแพนก หนึ่ง จะ เปน โรงเรียน กลาง คืน สำ หรับรับ ผู้ ที่ ทำ การ เปน เสมียนอยู่ แล้วในที่ต่าง ๆ ให้ ได้ มี โอกาศ มาหา วิชาเพิ่ม เติมแพนก หนึ่ง จะ ได้ มี โอกาศที่ จะเข้า สอบ ไล่ และ รับประกาศนียบัตรของ โรง เรียน ข้าราชการ พลเรือน ได้ฉนั้น จึง แจ้ง ไว้ ให้ ทราบ ว่า ถ้าผู้ ใดจะ สมัค เรียนวิชา เสมียน ในแพนก ใดตามที่ ได้ ชี้ แจง มา แล้ว ข้างต้น ก็ ขอ ให้ไป ยื่น ใบสมัค ต่อ รองอำมาตย์ เอกหลวงเผดิมวิทยาสูง อาจารย์ ใหญ่ โรงเรียนพณิช การ วัดราชบุรณะ สอนค่า เล่าเรียน นั้นจะเก็บ เพียง เดือน ละ ๒ บาท เหมือน กัน ทั้ง ๒ แพนก วิชา ที่ จะสอน ใน โรงเรียน นั้น แจ้ง อยู่ ใน หลักสูตร ที่ มี อยู่ ใน ท้าย แจ้ ความ นี้.

แจ้งความ มา แต่วันที่ ๒, กุมภาพันธ์ พ. ศ. ๒๔๕๖

(ลงนาม) เจ้าพระ ยาพระ เสด็จ เสนาบดี

หลักสูตรวิชาเสมียนเอก

๑, อ่าน คือ อ่าน หนังสือราชการตลอด จนโลง ฉันท์ ให้ ถูก วรรคตอนแาะ อัั ขระ อย่า ให้ ผิด ร กับ ล เปนต้น อ่าน หนังสือโบราณ ซึ่ง เขียน กระดาด เพลาหรือ สมุดไทยได้ ความ และร่าง หวัด ที่ มี ละ แลวง กา ได้

๒. เขียน ลาย มือ หวัด ลาย มือบรรจง ด้วย เส้น หมึก เขีย หวัดร่าง คือ เขียน เอา เร็วเข้า ว่า รู้จัก ละ อักษร ซึ่ง ไม่ จำเปน ต้อง เขียนใน ร่าง คิด พิมพ์ เร็ว กว่า ๓๐ คำ ต่อนาที เขียน เร็ว แล คิด พิมพ์ นี้ ถ้าเขียน ชะ ละ เลข ได้ สอบ ชะ ละ เลข อย่างเดียว เปน แทน ได้ เขียน ตาม คำบอกให้ ถูก วรรค ถูา อักษร ตาม ที่ ใช้ ในราชการ โดย สำมัญ

๓ คัด คัด ร้อย ความ หรือ คัดกระทง แถลง คือ เก็บ ความ จาก หนังสือหลาย ฉบับ เรียบ เรียง ลำดับ เข้าเปนเรื่องให้ ถูก อย่าง หนึ่ง คัด ทูล ฉลอง คือคัด แต่ ใจ ความ ใน หนังสือ สำหรับ เสนอผู้ ใหญ่ ให้ ได้ ใจ ความ ให้ หมด ไม่ให้ เสีย เวลา อ่าน มาก อย่าง หนึ่ง

๔ ทาน ทาน จดหมาย ซึ่ง ผู้ อื่นเขียน อย่าง หนึ่ง ทาน หนังสือ ผิดวรรคผิด คำ ผิด อักษร ให้ ถูก อย่าง หนึ่ง

๕ แต่ง แต่ง จดหมาย อย่าง หนึ่งแต่ง รายงาน การอย่าง โดยสั่ง ให้ ไปตรวจอย่างหนึ่ง จดคำให้ การอย่างหนึ่ง แต่งโทรเลข อย่าง หนึ่ง

๖ เลข ตั้ง แต่ มาตราวิธี ขึ้น ไปจนเศษ ส่วน เศษ สิบ คิดเหลี่ยม ตารางและ เหลี่ยม ลูก บาท ได้ บาญชี รับเงิน จ่าย เงิน ที่ เรียก ว่า บาญชี เงิน สดอย่าง หนึ่ง

๗ บาญชี หนังสือ คือ วิธี จะเข้าเรียง เก็บ ตาม ตอ จน สำ รบาน

๘ ราชาศัพท์ คือ ศัพท์ ที่ ต้องพูด ต้อง เขียน ต่างกัน ตามชนิดบุคคล สอบเฉภาะ ที่ ต้องใช้ โดย มาก ศัพท์ ที่ ไม่ต้อง ใช้ โดย มาก ไม่ ต้อง สอบ

๙ ภูมิศาสตร์ ให้ รู้ ประเทศที่ติดต่อ และ เกี่ยว ข้อง กับ เมืองไทย รู้ การปาครอง แล การ ค้าขาย ตาม สมควร แก่ความ สำคัญ ใน การ ที่ เกี่ยว ข้อง คิดต่อกัน ใน ส่วน ประเทศ สยาม ให้ รู้ ชื่อแม่น้ำ ภูเขา แล ภูมิ แผนที่โดยเถียดตลอดจน สอบ ได้ ว่า ถ้า จะ ให้ ไป เมืองขอนแก่น จาก กรุงเทพ ฯ จะ เดิน ทางไหนก็ บอก ถูก

๑๐. พงษาวดาร รู้ พงษาวดารสยาม โดย เถียด ถ้า รู้ พงษาวดารโลก โดย สังเขป ด้วย จะ ได้ คะแนนแถม ใน การ สอบ เปน พิเศษ

๑๑. วิทยาศาสตร์ เบื้อง ต้น ฟิสิออกรา ฟี หรือ ศุขวิทยาหรือ ฟิสิกส์เทียบ เสมอหลัก สูตรหลวง เพียง มัธยมปีที่ ๖ แต่ อย่าง ใด อย่าง หนึ่ง

๑๒. จรรยา ให้รู้ หน้าที่พลเมืองให้รู้ ดำรง ตน

ถ้า รู้ ภาษา ต่าง ประเทศ หรือ ภาษาโบราณ ที่ เปน ประโยชน์ ใน ราชการให้ คะแนน แถม เปน พิเศษ

ข่าวเมืองมินบุรี

ข้าราชการถูกยิง

มีผู้ ส่งข่าว เมืองมินบุรี มา ให้ว่าดังนี้

เมื่อ เร็ว ๆ นี้ ท่าน ผู้ ว่า ราชการเมือง เสด็จ มา ราชการ กรุงเทพ ฯ ปลัดเมืองยัง ไม่ มี นาย ขัน ยก กระบัตรรักษา การ แทน ได้ ตั้ง บ่อน เล่น ไพ่ ไทยใน เวลา กลาง คืน ใน คืน วันเดียวกัน นั้น ขุนวิจารณ์ภูธร เจ้า ของตลาด ตำบล สาม วา ซึ่ง อยู่ ใกล้เคียง กัน นั้น ได้มี ยี่เก แลตีตั๋ว ไพ่ไปเล่นเหมือน กัน พอ ไพ่ กินช่วงต่างคนต่าง ฮากันลั่น พอประมาณสักทุ่มกว่า ๆ ได้ ยิน เสียง ระเบิดดังเปรี้ยง ก็ มีเสียง หญิง ร้อง คือ เสียง อำแดง เอี่ยมภรรยา นาย ขันเจ้า ของ บ่อน ลักเงิน เงิน ภรรยา นายแก้ว พนักงาน คลัง ร้องหวีด ว่า ถูก ลูกปืน บ้าง ลูกปืน ข้ามศีร์ษะ บ้าง ฝ่าย ท่าน ปลัดอำเภอ เมือง ก็ ว่า ลูกปืน ไป ตก ที่ หน้าห้อง เสียง กราว ปืน ดัง ดึงเดียว แต่ลูกปืน ไป เที่ยว ตก หลายแห่ง บาง คนถึง กับ เปน ลม ล้ม พูด ไม่ ออก ไป เปนนาน ถึง กับ ต้อง ตมยา คน ที่บ้านนายขัน แตกตื่นกันยกใหญ่ ท่านเจ้าของบ่อนแล นายตรี ปลัด อำเภอ ได้ไป แจ้งความยังสถานีพลตระเวน หาว่า-มีผู้ ร้ายลอบยิงพลตระเวน ก็ มา ตรวจ ใน คืน วัน นั้นถึง กับ มี ผู้ นั่ง ยาม เฝ้า บ้าน ฝ่ายนายขัน แล ปลัดอำเภอ ถึง กับจะออก คำสั่ง เรียก ปืน ตาม ชาว บ้าน มา ตรวจครั้น เวลา เช้า สืบ ได้ ความ ว่า เด็กจุด ประทัด เล่น ที่ ถนน ทั้ง พบ ประทัดตกอยู่ ที่ถนน เปน องค์ พยาน อยู่ ด้วย พวกที่ เปน ลม ล้ม ลง ก็ เลย หาย ป่วย

เก็บเงินค่าราชการ

การเก็บ เงิน ค่า ราชการในอำเภอเมืองยังหา เรียบ ร้อย ไม่ บางคนก็ เก็บมาก คนก็ ไม่ เก็บ ไม่ เสมอ น่า กัน ที่เปนยุติธรรม ไม่ คน ของ ท่าน ผู้ หนึ่ง ไม่ต้องเสีย เห็น เปน ด้วย หลง ตาอำเภอเพราะ มาก ต่อ มาก ด้วย กัน ทำให้พระราชทรัพย์ ของ หลวง ตก ตล ไป

ที่ ข้าพเจ้า เตือน มา ทั้งนี้ เพื่อท่านจะได้ ระลึก ได้ เหตุ ไฉน ท่านจึงลืมกับเงิน พวกเหล่านี้ ไปได้ อยู่ ทั้งบ้านท่านหรือ อยู่ ใน ความ ปกครอง ของท่านซึ่งท่าน เปน ผู้ มี น่าที่ จะ ต้อง รู้ ด้วยว่าคนเหล่า นี้ ต้อง เสีย หลาย คน อยู่

คิดหาผลประโยชน์

ท่าน หัว หน้า การ ผู้ หนึ่ง คิดอิจฉา พวก แม่ ค้า ขาย ขนม ที่ว่า การเมืองเห็น ว่า เวลา กลาง วัน เสมียน พนักงานพา กัน ซื้อ ขนม รับ ประทานกันเมื่อท่านคิด เห็น เสีย ว่า สัตางค์ พวกเสมียน พนักงาน จำ หน่าย ไป เข้า กลเป้า ท่าน ผู้อื่น เห็น ไม่ สมควร จึง คิด ทำ ขนมไป ให้ภาร โรง ขาย ก็ หา เปน ผิด ดาเรื่อง ไม่ ภาร โรง ว่า เขา ทำงานรัฐบาลท่าน ผู้ ว่า ราชการ เมือง ไม่ให้ ส่งมา ให้ ขาย ของ ไม่ มี เวลาจะขายขนมงาน มาก ทั้ง ยัง ไม่ ได้ รับ คำสั่งจากท่านผู้ ว่า ราชการ เมือง ตัวย

ฟ้องร้องกัน

อัยการ เปน โจทย์ ฟ้อง นายแดง นายอะ ว่า ลัก กระบือ ศาล พิจารณา แล้ว เห็น ว่า พยาน ฝ่าย โจทย์ ไม่พอ จึง ตัดสิน ปล่อย ตัว นาย แดง นาย อะ ต่อ มา นายอะ ได้ ยื่น ฟ้อง นายทรง ปลัดอำเภอ ทนอะจากเป็นจำคุก หาว่าแ ล้ กักขัง เกินกว่าเหตุ ถึ ๗หรือ ๘ วันจึงได้ ส่ง เมือง ทั้งจำเลยในเวลานั้น ก็ได้ นิประกันปนหลักฐาน ศาลสืบพานเสร็จ แล้ว ตัดสิน ตัวโจทย์กล่าวหา จึง พิพาก ให้จำคุกนายทรง ปลัดอำเภอกำหนด โทษ ๑เดือน เต็ ให้ รอ การ ลง อาญา แต ปรับ เปน เงินสินไหม๔๐ บาท แลเสียค่าธรรมเนียมค่าทนายแทน โจทย์ ด้วย นาย ทรง คน นี้ ได้ ทำ งาน มา ใน เมือง มิน นาน ตั้ง แต่เปน เสมียน จน ดำเนิน ขึ้น เปน ปลัด อำเภอ มา ครั้ง นี้ จะโดนพระ อะไรเสวยอายุไม่ทราบ น่ากลัวกระทรวง จะ สั่ง ให้ พักราชการ ก็ เปนได้ เพราะ ข้า ราชการ จะเข้ารับ ราชการ กระทรวงได้เรียกประกันตามบทมี ทั้ง ข้อบังคับ แน่น หนา ว่า ผู้ หนึ่งผู้ ใด ต้อง ฟ้าพิพากษา แล้ว ไม่ ให้ รับราชการต่อไป

พ, ศ, ๒๔๕๖
กัลปเพสย์ วิมล

มี เครื่อง ใช้ ใน รถจักร ยาน เข้า มาใหม่ หลาย อย่าง รถจักรยาน อย่าง ดีราคา ตั้ง แต่ ๕๐ บาทขึ้น ไป มี หลาย อย่างยางรถจักรยานแลยางตอร์ ไซยอย่างดี ๆ มีหลาย ขนาด ยาง ชั้ นอก รถจักรยานอย่ างต่ำเส้นละ ๓บาท อย่าง ดีปุ่มแดงเนื้อนิ่มเส้นละ ๘บาทคุ่มราว๗บาทแดงกลาง ๕/๗๕ ยางในอย่างดี สี ดำรับได้ว่าทนนาน เส้นละ ๑/๒๕ สีแดง อย่างดี เส้นละ ๑/๕๐ สีแดง อย่าง กลาง ๑/๕๐ สูบ รถยนต์มีหลายอย่าง สูบมี ลม เข้าทั้ง ขึ้น แล ลงมี ทั้ง สูบคู่ แล เดี่ยว ราคา ตั้ง แต่ ๖ บาท ถึง ๑๓ บาท ส่วย สูบ อย่าง ดี หุ้มด้วย ลาย ต่าง ๆ ใหญ่ เล็ก ราคาถูก มาก แตรสำหรับ รถยนต์อย่างใหม่ ขดลม สวยมาก มี ทั้งนิกเกิ้ลแลทองเหลือง เสียง ก็ ดี ราคา ๒๐ ส่วย บีบ ลม สำหรับ แตร เส้น ละ ๑๐ ตะเกียง แก๊ศ ตะเกียงน้ำมัน มี ต่าง ๆ เล็ก แล ใหญ่ แก๊ศ สำหรับ ดูดตะเกียง ๑ กระป๋อง ๑๒ ปอนด์ราคา ๓ บาท ยางน้ำ สำหรับ ประยาง รถ อย่ างดี มี แล้วที่ สี่กั๊ก สพานถ่าน ถนน เจริญกรุง

บุนเฮ้า

๑, ๒๓,๑๑ ๕๖, ๑ ก,

เรื่องคดีสำคัญ โรงหนังวังเจ้าปรีดา เรื่องคดีสำคัญ

คืน วัน อังคาร ที่ ๒๔ ถึง คืน วัน ศุกร ที่ ๒๗ เดือนนี้ รวมสี่คืน โรง หนังวังเจ้าปรีดา จะ ฉาย หนัง เรื่อง คดีสำคัญ ที่ โปลิศ ต้อง การ มี ๓ ชุดใหญ่ ต่อ (ซึ่ง เปน กรรมสิทธิ เฉพาะ โรง นี้ ฉาย ได้โรง เดียว) รับ หนัง ธรรมดา เรื่องใหม่ อีก ๒ เรื่อง คือ เรื่อง เงือ เมล์ ใหญ่ อับปาง ใน เทลมี่ ๒ ชุดต่อ เรื่องถูก ปล้น อย่าง ฉกรรจ์ ๒ ชุด ต่อ รวมทั้ง ๓ เรื่อง นี้ รับ ประกัน ว่า สนุก จริง ไม่แพ้ เรื่อง รอง วันเสาร์ แต่ เรื่อง คดี สำคัญ ที่โปลิศ ต้อง การ นั้น เนื้อ เรื่อง บอกว่า สนุก พิภาก พิลั่น ผู้ ร้าย ก็ กล้า โปลิศ ก็ เก่ง

ถ้าท่าน น้า เลงดู หนัง แม้ไม่ ดูเรื่อง คดี สำคัญ นี้ แล้ว ก็ เท่ากับ ไม่ ได้ เห็นเรื่อง แก้ว ที เดียว ทั้ง บริษัท คุย ได้จริง ด้วย ว่า สนุก เลิศ ไม่ มี ตัวจับ ต่อให้เอา เรื่อง ขะโมย ขะไร ๆ สำคัญ มา เปรียบ ก็ สู้ ไม่ ได้ ไม่ เชื่อ ก็ ขอ ให้คอย ดู ใบ ปลิว วัน อังคารนี้

นาย ซุ่นไร้

ห้าง รัตนมาลา

ผู้จัดการ

ใน คืน วัน อังคาร ที่ ๒๔ พุธ ที่ ๒๕ พฤหัสบดี ที่ ๒๖ ถึง ศุกร ที่ ๒๗ กุมภาพันธ์ ๒๔๕๖

จะ ฉาย หนัง ชุด เรื่อง เสียกล ผู้ ร้าย ๒ ม้วนต่อ เรื่อง ผู้ ร้าย แยนซุง อีก ๒ ม้วนต่อ

(โดย พระ บรม ราชานุญาต)

บริษัท พยนต์ พัฒนากร เหนือสามแยก ถนนเจริญกรุง

หนัง ๒ เรื่อง ยาว ๆ นี้ เปนเรื่อง พิศดาร น่าดูมาก ด้วยเรื่อง ๑ นั้น เปน เรื่องหญิงแม่หม้าย ถูก หลอก ไป ให้ เสือกิน เปน เรื่อง ทำ นอง กล ศึก ของ ผู้ ร้าย จึง ได้ ชื่อ ว่า "เสียกล ผู้ร้าย" แล อีก เรื่อง ๑ ซึ่ง เปน เรื่อง ใหญ่ ปาน กัน ก็ ขบ ขัน มิ ใช้ เล่น เพราะ เปน เรื่อง ท่อ ศา แสวง หาลูก เขย ที่ เปน ชุน นาง กลับไป ได้ โจร ใจ หมิ่ง ปลอม ตัว มา ขอ ลูก สาว จน เกือบ จะ ได้ เสีย กัน อยู่แล้ว จึง มี คู่ รัก ของ บุตร์ สาว มา ช่วย แก้ ไข ไว้ ทัน ตาม เนื้อ เรื่อง มัน ขบขัน ดัง นี้ ท่าน จะ ไม่ มาชม เสียว หรือ? แล นอก จาก หนังทั้ง สอง ชุด นี้ แล้ว ยัง มี เรื่อง ใหม่ อีก หลาย ชุด ซึ่ง จะ ได้ ฉาย ใน คืน เดียว กัน

อย่า ลืม หนัง บ่าย วัน พฤหัสบดี ที่ ๒๖ กุมภ พันธ์ มี ฉาย ตามเคย

นายซอง อีวน

ผู้จัดการ

กินรี กินร. กินรี
กินรี คือ อะไร?

กินรี เปน ชื่อ ซิคาเร็ตไทย ชนิดหนึ่ง ของ บริษัท ยาสูบสยาม พึ่ง ทำ ออก ใหม่ รส ชาติ ดี จริง ๆ แปลก กว่า ยา ไทย ที่ เคย มี มา แล้ว มวน ตัวแบน บรรจุ หีบละ ๑๐๐ มี ก้น เปล่า ก้น ทอง ก้น ตอง ราย ราคา ถูก ด้วย ท่าน ผู้ ใด ประสงค์ หายา สูบ ที่ ดี ที่ ถูก รส จืด แล หอมแล้ว เปนต้อง พอ ใจ กินรี แน่ เชิญ มา ทด ลองเอง โดย ไม่ ต้อง เสียค่า อะไร เลย

ป. ล. บริษัท ยา สูบ สยาม ได้ สั่ง ปฏิทิน อาตมินิยม ลอด โปลศ์ กาด รป ระบายสี เปลี่ยน วัน ได สำหรับไว้แจกพวกแก่ ท่าน ที่ซื้อ บหรี่ กินรี ตั้งแต่๑๐๐๐ มวน ขน ไป ปฏิทินนี้ เปน ของ มี มลค่ะ ไม่ ใช่อย่าง ถูก ๆ สำหรับ แจก ทั่ว ไป ถึง จะ ซื้อ ก็ ไม่ ขาย จะ ไว้เปน ของ ตอบแทน ท่าน ผู้ ที่ อุด หนุน บุหรี่ นี้ ให้แพร่ หลาย เท่า นั้น

โทรศัพท์ ที่ ๑๕๗ บริษัท ยาสูบสยาม เชิงสพานพิทย์เลียร

จักร์ เย็บ ผ้า ยี่ห้อ ยอน มา ถึง ใหม่อีกแล้ว

หมวก กำมะหยี่ ใหม่ใบ ท่อ พื้น สี น้ำตาล แดง ขลิบ ริม สี ทอง ที่ จำหน่าย ราคาราวมาน าน พึ่ง ตก เข้า มา ถึง วัน นี้ เอง จะ ขาย ลด ราคา ให้ถูก กว่า เดี๋ยว แรก เชิญเร็ว หน่อย ช้า จะ หมดเสีย นาฬิกา แขวน ตรา สมอ มี ทั้ง อย่าง ตาม และ ใหม่ ซอ ตกเข้ามาใหม่ หลาย อย่าง ราคา เรือน ละ ๑๖–๒๒–๓๐–๓๕–๔๐–๔๕– บาท นาฬิกา ตรา สมอ เดิน ๕๐๐ วัน ราคา เรือน ละ ๓๐ บาท นาฬิกา กือก ตรา สมอ ราคา เรือน ละ ๓–๔ บาท จักร์ เย็บ ผ้า ยี่ ห้อ ยอน ท่า ที่ เมือง อังกฤษ มี ทั้ง เย็บ เท้า เย็บ มือ มี ตก มา ถึงใหม่ อีก แล้ว ราคา กัน ละ ๖๕–๗๕–๘๕– บาท เครื่อง อาไหล่ สำหรับ จักร์ ยี่ห้อ ยอนมี ขาย พร้อม หมวก ใหม่ ปานามา แท้ รูป ทรง งามๆ มี ราคา ใบ ละ ๑๒–๑๔–๑๖–๑๘ ๒๐–๒๕ บาท ม่วงเชียง ใช้ แท้ ราคา ผืน ละ ๘–๙–๑๐–๑๒–๑๕ บาท กาง เกง แพรเชียง ใช้ สี ต่าง ๆ มี มาก กระเป๋า หนัง ใส่ เสื้อ ผ้า สำหรับ เดิน ทาง มี หลาย ชนิด

ง่วนเซ้ง ถนนพาหุรัดน์ กรุงเทพ ฯ

น้ำมัน ตับ ปลา วอ เตอร์ เบอรี

ยา น้ำ มัน ตับปลานี้ได้ บรุง ขึ้นตามวิธี เวช ศาสตร์ อย่างใหม่ ไม่ มี กลิ่นเหม็นคาว และรศ ตะขิด ตะเขียน ด้วย น้ำมันนี้ จะ ก่อ สร้าง และ บำรุง อวัยวะ เร็วกว่า น้ำมัน ตับปลา ชนิด อื่น ๆ ทั้งเปน น้ำ มัน อย่าง บริสุทธิ์ ดี รับ ประทาน แล้วจะ ซึมเร็วไปเร็ว ทั่ว สรรพางค์ กาย น้ำมัน ตับปลาอย่าง ธรรมดา นั้น ไม่ มี คุณ ดังกล่าว แล้ว เพราะ น้ำมัน ตับปลา อย่าง อื่น เมื่อ กิน แล้ว บางที ถึง อาจิอน อาการ ที่คนเจ็บ ไข้ จำต้อง อาจิยน นั้น จะ เกิด โทษ มาก กว่า ได ผล เหตุ ฉนี้ เห็น ได้ว่า น้ำมัน ตับ ปลา วอเตอร์ เบอรี มี คุณ ประโยชน์ หลาย อย่าง

มี ขาย ที่ โรง จำหน่าย ยา ทุก แห่ง ขวด เล็ก ๒ บาท ขวด ใหญ่ ๓ บาท

เตียงเหล็ก นุ่งหมอน ที่นอน ผ่รั่ง
ห้าง ซินซิ้นฮะ
เตียง ลูก กรง ๓ น้ำ ราคา ๓๕ บาท

มี ขาย พร้อม ถนน พาหุรัดน์ กรุงเทพ ฯ เตียงสปริง ก็ มี

ถ้า ท่าน ต้องการ ซื้อ สรรพสิ่งของ เครื่อง ใช้ ต่าง ๆ หรือ หมวก สั่ หลาดแบบ อย่างใหม่ เชิญ มารม ห้างนี้ เสียก่อน หมวกสักหลาดแบบ อย่างใหม่ เปน ครั้งแร ที่ ห้างนี้ พึ่งสั่ง เข้ามา จำหน่ายชนิด หมวก หรือรูปทรง จะไม่บอกไว้ ใน ที่ เชิญท่าน มาดูเอง เอง เถิดราคาใบละ ๓ บาทเท่านั้น หมวกกำมะหยี่ ใหม่ใบท่อ ขลิบริมสีต่าง ๆ เดิมราคาใบ ละ ๔ บาทจะ ลด ราคา ใบ ละ ๓ บาทและ ใบ ท่อ ขลิบริม ชนิดอื่น ๆ อีก มา ก ราคาใบ ละ ๒ บาท ๕๐ ส.ต. ๓–๔ บาท หมวกไม้ สาร์ ถาดเขือก ราคาใบละ ๓ บาท หมวกดังขลิบริมต่าราคาใบละ ๓–๔ บาท หมวกรน สัตว์ แบบอย่างใหม่ชนิดรนเปนเส้น ๆ สีต่าง ๆ ราคาใบละ๓ บาท ๕๐ ส.ต. หมวกใบท่อผ้าพัน สีต่างๆ ราคาใบละ ๗ บาท หมวกไหมปานามา อย่างแท้ คือ หมวกไหมตรานกวาดหรือตราสิงโตมีจำหน่ายที่ห้างซินซิ้นฮะราคาต่างๆ กัน ๑๕,๑๖,๑๗,๑๘,๒๐,๒๒,๒๕,๒๗,๓๐, บาท หมวก ปานามา รูปสมัยใหม่ พัน ดิ้นแพรสี ต่าง ๆ ราคาใบละ ๑๒ บาท ๑๕ บาท นาฬิกาปาริศ ไหม ซอ เครื่องเซะ ราคาเรือน ละ ๕๐ บาท จะลด ราคาเหลือ เรือน ละ ๓๒ บาท เท่า นั้น ปาริศไหม ซอ เรือนใหญ่ มี ลาน ราคาเรือน ละ ๓๐ บาท จะลดราคา เรือน ละ ๑๕ บาท นาฬิกาปาริศ เดิน ๔๐๐ วัน เดิม ราคา เรือน ละ ๓๐ บาท จะลด ราคา เรือนละ ๒๒ บาท ชนิดมี เข็ม เดือนเข็มวัน เดิมราคาเรือน ละ ๕๐ บาท จะลดราคา เรือน ละ ๒๗ บาท เท่า นั้น จักร์ เย็บผ้าเมริกันอย่างเก่า เย็บ ถอยหน้า ถอยหลังได้ มี ประกัน ๕๐ ปี ราคา ๕๕,๖๒,๒๕, บาท จักร์มือ เมริกันอย่าง เก่าราคา ๑๒ บาท ๑๕ บาท พรมรนตัด ลดราคา ถูกจริง พรมรนตัดอย่างใหญ่จะปูในโถด หรือปูโบสถ เช่นตามศึกตามวัง ก็ ได้ ชนิด ราคา ผืนละ ๖๕ บาท จะลดราคา ๕๕ บาท ชนิดผืนละ ๗๕ บาท จะลดราคา ๖๕ บาท ถ้า ท่านต้องการควรรีบมาซื้อ เสียก่อน ต่อไปจะขึ้นราคา ตาม เดิม อีก พรม รนอ่อน พระนั่งได้ ๒๕ องค์ หรือ พรมปูห้องราคาผืนละ ๒๕ บาท ๒๐,๑๗,๑๕ บาท โต๊ะ มุขม้ าหมุ ชุดละ ๗ ตัว สำหรับตั้งน้ำพระราคา ชุดละ๑๐๐ บาท ถ้าน กระเป๋าหนั สำหรับใส่ผ้ามีหลาย ชนิด ราคา ๑๒,๑๔,๑๖,๑๗,๒๐ บาท ชนิดมีเครื่อง แต่งตัวข้างใน พร้อม ราคาใบละ ๑๐,๔๕,๕๐,๕๕, บาท กระเป๋าเล็ก มี เครื่องแต่ง ตัว ข้างในราคา ๕, บาท อานม้าอย่าง หนัง แท้ชนิด หางแมลง ป่อง ถอด ได้ มี บัง เหียน เครื่องพร้อมราคา ๑๕,๒๐,๒๒ ๒๕, ๓๐,๓๕,๓๗ บาท จานโต๊ะ เต็ม ชุด มี ม่อ ชุบ ชามแกง พร้อม ๒๔ ใบ ราคา ชุดละ ๑๒ บาท ม่วงตาเขมอย่างตาแปลก ๆ ม่วง เขมน อย่าง มี น้ำ เนื้อ หนา ราคาผืนละ ๑๒ บาท ๑๐ บาท ผ้าม่วงเชียงใช้อย่าง ชื้อแล้วใช้ ได้ ไม่ ต้องกลัว บัดตมราคา ๔,๕,๑๐,๑๑ บาท อย่างกว้าง กว่าธรรมดา ๑๐ นิ้ว ราคาผืนละ ๑๕ บาท เสื้อกา เกง แพรเชียง ใช้อย่างกว้าใหญ่ สำหรับ คน ไทยมี สีแปลก ๆ มากสี ที่เรียก ว่า สี สมั คือ สีน้ำตาม อกจือก กาแฟ ที่ ห้าง นี้ มีจำหน่าย ราคา ๔,๕,๕,๕๐,๖,๖๐,๗,๘ ๙ บาท ถ้าท่านที่อยู่ หัว เมือง ต้องการ จะสั่ง ของ ที่ห้าง ข้าพเจ้าโปรดส่ง เงินมา ทางธนาณัติ ยิ่งดี ที่จะ ฝากของ ให้ท่านตามประสงค์ ค่าฝาก ของทาง ไปรษณีย์ วัดๆ จะไม่ คิดเอาแก่ท่านเลย

ห้างซินซิ้นฮะถนน พาหุรัดน์ กรุงเทพ ฯ

น้ำหอมตราดุกดาทองแท

ซื้อ ใช้แล้วไม่เข็ด ได้ตก หลาย ที่ได้ เคยซื้อ ไป ใช้ แล้ว ในเวลานี้ มีพร้อมทุกชนิด กับน้ำหอม ตรากินนร รับรองว่าเข้ามาใหม่ ได้มีท่านทั้งแล มีความ ชมเชย ทุก ๆ ท่าน กับ ได้ รับ หมวกสักหลาดใหม่ บีอสลิโน รูปทรงแลสีต่าง ๆ เข้ามา ใหม่ หลาย ชนิด แล ผ้าพันหมวก ชนิดใหม่ มา อีก มาก หมวก ปานามา อย่างแท้ ราคา หมวกละ ๑๐–๑๔–๑๖–๑๐–๑๐–๒๕ บาท หมวกโสนร้าราการ หุ้มแพรสีไพล หมายสี กระทรวงต่าง ๆ ราคา ๔ บาท ๕๐ สตางค์ หมวกไม้ก๊อก ร้าราการ หุ้มแพรสีไพล หมายสีกระทรวงต่างๆ อย่างบาง แลเบา ราคา หมวกละ ๑๐ บาท หมวกก๊อก ยาง อย่าง ราวสำหรับ กรมทหาร เรือ ราคา ๗ บาท ผ้าม่วงเชียงใช้ แท้สี ต่าง ๆ มี หลาย ชนิด ราคาผืนละ ๗–๑๐–๑๑–๑๒–๑๔ บาท รองเท้า ฐ เชิ้ก ผูก บีอสด๊อก รูปสมัยใหม่ มีหนังดำ, หนังสี ช็อกกาแล็ต หนังแดง, หนังเหลือง, รูปรองเท้าเหล่านี้ สวยงามมาก แลเปนหนังดีที่สุด ราคาคู่ละ ๗–๑๐ บาท รองเท้า ฐ ราว ผ้าสีเลือกผูกบีอสด๊อก ราคาคู่ละ ๔ บาท รองเท้า ฐราวอย่างที่ ๒ ราคาคู่ละ ๗บาท รองเท้า ฐ ราว พื้น ยาง ราคาคู่ละ ๗ บาท ๕๐ สตางค์ รถจักรยาน อย่างดี ด้วย ฐ ด้วยราคา คันละ ๕๐ บาท อย่างยางแดง ตราม้า ราคาคันละ [illegible] จักรเย็บอย่าง แรงแรง ใช้ทน เดิน หน้า แล ถอยหลัง [illegible] ผ้ามีหลาย ขนาด ตะเกียง ลอนดอน อย่าง ๗๐๐ แรงเทียน ราคาดวง ละ ๒๐ บาท อย่าง ๗๐๐ แรงเทียน ราคาดวง ละ ๑๐ บาท ตะเกียง แขวนนิเกอร์ ราคาดวง ละ ๑๕ บาท ตะเกียงถูกรอก อย่าง โน้ะจับ ราคาดวง ละ ๑๐–๑๑ บาท ยังมี ตะเกียง แขวนตะเกียงตั้งต่างๆ อีก หลาย ชนิด ที่ยังแดง อย่าง ๑ สตร แท้เดี๋ยว เร้าแตรวง ได้ ใช้ทนได้ ทด ลอง แล้ว ใช้ จน กลับ ราด ตั้น ใน ยังไม่เสีย ยางนอกแรงตราม้า ราคาเส้นละ ๗ บาท ยางในแดง ตรา ม้า ราคาเส้นละ ๔ บาท กับมี เครื่อง ยนต์เบียม มีราม สำรับ, มีมะไฟต่าง ๆ หม้อ ต่าง ๆ, เตาะต่าง ๆ, วัน, ร่ม เา, ทั้งน้ำชาสีสุดจำชน

นายชุมชัย ชัยมาลา

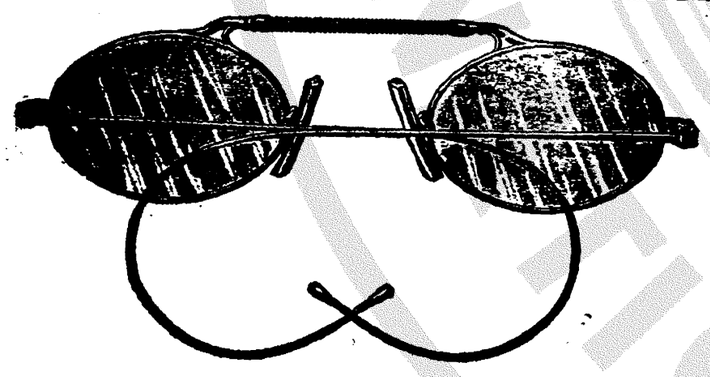

ย่างตัวอย่างพิเศษประกอบที่ห้างนี้

ห้างแว่นตาเวอราน้ี ได้รับแว่นตา แลกระจก แต่ง ทิ ม อย่างดี รูป ทรง แปลก ๆ งาม ๆ มาใหม่ จากนอก เปน อัน มาก กรอบแว่น อย่าง ดี ราคา พอ สมควร มี หลายชนิด แว่นตากรอบอาไหล่ของ ราคา ๑๒ บาท รับ ประกัน ๑๐ ปี ใช้ แล้ว ไม่ ดำ เลยเปน อัน ขาด

ท่านผู้ ใด ต้อง การ ตรวจ จักษุ ขอเชิญ มายังห้าง นี้ จะ ตรวจ ให้ โดย ไม่ คิด ค่า บ่วยการ มี แพทย์ ผู้ ชำนาญ ใน การ ตรวจ เปน ผู้ ตรวจ เสมอ ห้าง ร้านค้า ขอรับ รองแว่นตาและกระจก ต่าง ๆ ซึ่ง ท่าน ได้ ซื้อ ไป จากห้าง นี้ ว่า เปน ของดี ใช้ ทนทั้งสิ้น ถ้าท่านมี โอกาศว่าง ขอเชิญมาชมเถิด

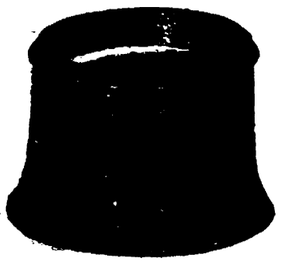

แว่น ตูนพิศา

แว่น ตูผ้า

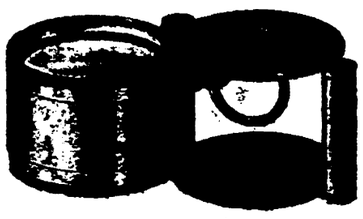

แว่นตูเพ็ชร์

ห้างจอกยูรกปีกริมแอนโร

ประตูสามยอด กรุงเทพฯ

รับทำโปสการ์ด

ท่านผู้ใด ประสงค์ จะ พิมพ์ รูป ของ ท่าน ให้ ติด บน แผ่น โปสการ์ด แล้ว เชิญ ส่ง รูป ถ่าย ที่ ท่าน ถ่าย ไว้ แล้ว ส่งไป พร้อม กับ เงิน จ้าง ค่าพิมพ์ โหลละ ๑ บาท จะ จัด ทำ ให้ สมประสงค์ โดยความประณีต

กัณฑ์ กยาลาร

๒๓๕ เชิงสพาน ดึกดิน กรุงเทพ ฯ

แจ้งความ

ให้ ท่าน ทง หลาย ทราบ ด้วย โรงสีไฟ จกร์ ยะเรง ขยุ ที่ ถนน ตก ราม หลัง โรง สีไฟ พระยา ภักดี มี ไม้ต่าง ๆ ราย กา ผู้ หนึ่ง ผู้ ใด จะ ตอง การ รอ เชิญ มา ตก ลง ราคา ที่ ห้าง ถ้วง งิ ฮั่ว ซึ่ง ราย ของ ต่าง ๆ อยู่ ตำบล ตลาด น้อย หมา บน เจ้าสัวร ริม แม่ น้ำ เจ้าพระยา

๘, ๒๐, ๑๑, ๑๒๑ ๑ ป

น้ำหอม คิดถึงฉน

นี้เปนชื่อ น้ำหอม ชนิดหนึ่งซึ่งท่านจะหา ซื้อได้ แต่ ที่ห้างเอ. ซุ เซนรานพาหุรัดน์เท่า นั้นน้ำหอม นี้หอม ทนแลหอมฉุน ท่าน ผู้ ใด ต้อง การ เชิญ รีบ ซื้อ ไว้ เสีย หน่อย หมด จะ เสีย ใจ

ท่าน จง ระวัง ตราปลอม

๘, ๓๐, ๗, ๕๖, ๓, ๓,

แจ้งความ

ร้าพเจ้าพระพิบูลย์เจ้าของ โรงสีไฟยี่ห้อ "ตันเซียงกี่" ขอ แจ้งความ ให้ทราบ ทั่ว กัน ว่า ตั้ง แต่ วันนี้ เปนต้นไป หลวง อำรร หรือ ตันกวางกี่ จะ ไม่ เซ็นชื่อ หรือ ทำติด เกี่ยว ข้อง กับ โรงสีไฟ ยี่ห้อ ซนเซียง ที่ อีก ต่อไป เพราะ ฉนั้น แต่ บัดนี้ ใบ ร้าพเจ้า จะ เปน ผู้ จัดการ เอง ทั้งสิ้น แล ลาย เซ็น ของ ร้าพเจ้า เท่านั้น ซึ่ง จะเปน ลาย เซ็น อัน ถูก ต้อง แท้ จริง ของ ยี่ห้อ นี้

แจ้งความ มาณวันที่ ๑๖ ธันวาคม พ. ศ. ๒๔๕๖

เซ็น พระพิบูลย์

แจ้งความ

บริษัท แบงก์สยาม กัมมาจล ทุน จำกัด ตั้ง โดย พระ บรม ราชา นุญาต

รายนาม กรรมการ อำนวย การ พระ ไสภณ เพ็ชร์ รัตร มิสเตอร์ ดับลิว.เบรเมอร์ พระยาเทพทวารา วดี. พระบริบูรณราชสมบัติ พระ ยาบุรินวราษฎ์ มิสเตอร์ อี. ไฟลริไอ

อตรา ดอก เบี้ย ฝาก บริษัท

ราย วัน ร้อย ละ ๑ บาท ต่อ ปี ฝากเงิน ประจำ อัตรา ค่า ดอกเบี้ย ต้อง ไป ตกลง กับ ผู้ จัด การ เสีย ก่อน

ออฟฟิศ เปิด ตั้ง แต่ ๓ โมง เช้า ถึงบ่าย ๓ โมง วันเสาร์ ถึง เที่ยง

กรุงเทพ ฯ วัน ที่ ๑๖ มกราคม ตัน โกสินทรศก ๑๒๗

เอ. วิลกี้

ผู้ จัด การ

ขาย ของ ลด ราคา

ห้าง อิน เดีย สี่ กัก เฮา ริง ฮ้า

ด้วยใน ระหว่าง เดือน ธันวาคมนี้ ที่ หาง อินเดีย จะได้ ขาย ของ ลด ราคา ตั้ง แต่ ๒๐ เปอร์ เซ็นต์ ถึง ๖๐ เปอร์ เซ็นต์ สิ่ง ของ ที่ จะ ขายนั้น มี ของ หลาย อย่าง ซึ่ง ท่าน จะ ต้อง การใช้ ใน งาน เฉลิม พระ ชนม์ พรรษา หน้า นี้ มี แพร ตัด เสื้อ หญิง ขาย หนา บาง เปนริ้ว เปน ดอก มีครบ สี หลาย ชนิด แพร ตะพาย เปน ดอกเปน ริ้ว ปัก ด้วย เลื่อม ปัก ด้วย ไหม เปน ลาย ต่าง ๆ มี กรุย ไม่ มี กรุย มี ทุก สี แพร ห่มสำหรับ หญิง ขาย ดอก ใน ตัว ดอก ปัก เปน ริ้ว หนา บาง กว้าง แถบ มี ครบ สี สำ หรับ สมัย ใหม่ ผ้า กำมะหยี่ ดอก สำ หรับ สมัย ใหม่ ผ้า ลูก ไม้ ลาย ต่าง ๆ สำหรับ ตัด เสื้อ และ อื่น ๆ อีก มาก

เชิญ! เชิญ!! อย่า เสีย โอกาศ

แจ้งความ

สำหรับ ท่าน ที่ อยู่ ทว เมือง

เมื่อ ท่าน ได้ อ่านแจ้ง ความ นี้ แล้ว ขอ ได้ โปรดตรวจ ดู ใบ เสร็จ เสีย เงิน ค่า ภา หนังสือ พิมพ์ กรุงเทพ ฯ เดลิ เมล ของ ท่าน ด้วย เพื่อ จะ ได้ ทราบ ว่า ถึง กำ หนด ที่ จะ ต้อง ส่ง เงิน สำ หรับ งวด ใหม่ หรือ ยัง ถ้า ถึง กำหนด แล้ว ก็ ขอ ได้ โปรด จัด การ ส่ง เงิน นั้น มา ชำ ระ เสีย ด้วย โรง พิมพ์ นี้ ไม่ มี โอกาศ จะ จัด คนไป เที่ยว เก็บ ให้ ทั่ว ถึง กัน ได้ ฯ

แล ถ้า ท่าน ไม่ ส่ง เงิน มา ชำระ แล้ว โรง พิมพ์ นี้ จะ หยุด ไม่ ส่ง หนังสือพิมพ์ นั้น ให้ ท่านต่อ ไป

กรุงเทพ ฯ เดลิ เมล์

Mellin's Food

แป้ง เมลินฟูด นี้ ถ้า บด ผือ กับ น้ำ นม โค ตาม วิธี ที่ จะ ทำ แล้วก็ เปน อาหาร บำรุง ร่าง กาย และ อะวัยวะ ของ เด็ก ให้ บริ บูรณ์ ทง จะทำ ให้ เนื้อ หนง และ เส้น เอ็น เปน ลำ เปน ลัน รน ผู้ ที่ อยาก ทราบ สรรพ คุณ ของ แป้ง นี้ จงหมาย ไป ยัง ห้าง ราย ยา บริดการติศ เปนชารี จะ จัด ส่ง ตัว อย่างแล หนังสือ อธิบาย สรรพ คุณ ของ แป้ง นี้ ให้พิศดาร แล จะ ไม่ คิด เอาค่า ป่วย การ ใด ๆ เลย

แจ้งความ

ห้าง บี กริม แอนไก ชั้น บน

(ห้างรัตน ไกสินทร สัชชการบริษัท)

ด้วย เวลานี้ ที่ ทาง ร้าพเจ้าได้ รับ หมวก มา จาก เมอง นอก หลาย ชนิด ก็อ หมวก สัก หลาด ต่าง ๆ ราคา หมวก ละ ๔ บาท ถึง ๑๐ บาท

หมวก กำมะ หยี่ ใหม ราคา หมวก ละ ๑๕ บาท ถง ๒๕ บาท

หมวก ใหม ดับปรศ ราคา หมวก ละ ๑๐ บาทถึง ๗๕ บาท

บรรดา หมวก ที่ ร้าพเจ้า สั่ง มา คราว นี้ เปน หมวก อย่าง ดี รูป ทรง งาม ๆ อย่าง ใหม่ ทั้ง หมด ส่วน หมวก ใหม ดับปรศ เด็ก ใหญ่ และ เด็ก มี ทุก ขนาด เด็น ใหม ถอม ละเอียด ดี

ถ้า ท่าน จะ ทองการ ขอ เชิญ ไป ชม ที่ ทาง บิกริม ชน บน โดย เร็ว ถ้า ชา ไป จะ หมด เสีย

ซะ เดอร์ล์ น ไวน์

เปน ยา ทา รน พเลม แล อยาง บระเสริฐ ซึ่ง บระ ฉม ด้วย เครื่อง ที่ มี ใน ตับ ปลา ดด ๆ ตับ ปลา ที่ ใช้ บรุง ยา นี้ มี เครื่อง ยา พิเศศ ที่ เรียก ว่า น้ำ มัน ตับ ปลา นอก จาก นี้ ยา ที่ ประฉม เครื่อง ยา ธาตุ เหล็ก (ไฮปัฟฟอสไฟต์) ใน จำนวน น้ำ ยา ออนซ์ หนึ่ง มี ๔ เกรน แล ปราศจากเนื้อ น้ำ มัน ที่ มี มัน ซง ทำ ให้ รับประทาน ยาก ไม่ ชวน คื่น

แต่ น้ำ มัน ตับ ปลา น ทมอ ทั้ง หลาย ได้ เพิ่ม สรรพ คุณ ยา มา ช้า นาน แล้ว เลมี ความ เชื่อ ถือ ทวี ขน ทุก ๆ มี ว่า เปน ยา เมื่อ รับ ประทานได้ ก็ อาจ รักษา โรค ต่าง ๆ ได ศริง โดย เหตุ นี้ ยา ซะเดอร์ล์น แล ประฉม ด้วย ตับ ปลา นั้ น คน นิยม กัน ทั่ว ไป พระ ฉนั้น ยา กลั่น ที่ประฉม ดวย ตับ ปลา นี้ ซึ่ง เปน ปราศจาก เนื้อ น้ำ มันที่ เปน มัน ซึ่งกระทำ ให้ คน เ็บ ช่วย รับ ประทาน เข้า ยา ซะเดอร์ล์นไวน์ เมื่อ จะ ใช้ ใน การ รักษาโรค ก็ ได้ เพิ่ม สรรพ คุณ ยาโดย รวด เร็ว ทั้ง ไม่ ต้อง ลำ บาก ยาก เย็น ที่ จะรับ ประทาน นั้น ด้วย

คัมภีร์ สรรพ พจนา นุ ไยค

รวม ๕ เล่มจบ ของ ครู สมิท สำ หรับ ผู้ ที่ จะเรียน ภาษา อังกฤษ มี อักษร ไทย บอก สำ เนียง อ่าน คำ อังกฤษ แล มี คำ อธิบาย เนื้อ ความ โดย ละเอียด พิศดาร

บรรจุ คำ กว่า ๑๐๐๐๐๐ คำ ครู สมิท ผู้ เก็บ รวม รวม เรียง ขึ้น นั้นได้ เปลืองเวลา ทำ มา กว่า ๑๐ ปีจึง ได้ สำเร็จ หนังสือ นี้ จะ ทำ ให้ การ เล่า เรียน ภาษา อังกฤษ ง่าย ขน มาก เพราะ ฉนั้น จึง เห็น ว่า บุคคล ที่ เล่า เรียน ภาษา อังกฤษ ควร ซื้อ สำหรับ บ้าน เรือน ทุก ๆ คน

มี จำหน่าย ที่

โรงพิมพ์ กรุงเทพ ฯ เดลิเมล์

ถนน สี่ พระยา

ราคา จบ ละ ๓๕ บาท

สัตรี ทุก คน ควร อ่าน

ด้วย ธรรมดา หญิง ทั้ง หลาย ควร ที่ จะได้ รับ ความ ศุข สบาย ว่อง ไว แลแรงแรง แต่ หา มิ ใช่ เช่น นี้ ทุกคน มี หญิง โดย มาก ที่ เศร้า โศรก แล มี ความ ทรมาน โดย ได้ ถูก โรค มา เบียด เบียฬ การ ที่ เกิดมี โรค วิ้น นั้นคือ อะไร คือ โลหิต ใน ร่างกาย ไม่ บริสุทธิ์ นั่นเอง

หญิง ที่สูง อายุ ก็ ดี หรือ ยัง เยาว์ ก็ ดี เมื่อ ไม่ สบาย เพราะ โลหิต เสีย นน มี อาการ ซูบ ผอม แล ผิว หน้า ไม่ ผ่อง ใส อาการ อื่น ก็ คือให้วิง เวียน ศีรษะ เจ็บหลัง ปวดเอว ปวดหลัง แน่น หน้าอก เมื่อ ผิด มี อาการ เช่น วิ้น ดังนี้ แล้ว จะ ทำ อย่าง ไร จึง จะ พ้น จาก ความ เบียด เบียฬรอง โรค เหล่านี้ ได้ ควร ต้อง หา ยารับ ประทาน ระงับ โรค เสีย เพื่อ จะได้ รับ ความ ศุข สบาย สำหรับ ตัว ต่อ ไป ไม่ มี ยา ขนาน ใดที่ จะเอามา เปรียบ ยา ขนานนี้ ได้ เพราะ ยา ขนาน นี้ได้ปรุง เช่น โอสถ พิเศษ ใช้ เฉพาะ แต่ สัตรี เท่า นั้น ไม่ เหมือน ยา ขนาน อื่น ใช้ ได้ ไม่ ว่า หญิง แล ชาย ยา ขนาน น ชื่อ (เยาวราชโอ สถ สัตรี) มี ขาย ที่ ห้าง ขาย ยา เยาวราช แห่ง เดียว

สรรพคุณยา แก้ โรค ได้ ดังนี้

คือ โลหิตไม่ บรบูรณ์ น้ำ ดาว ปลา เดิน ไม่ สดวก มุตกิด มุตคาว มดลูก วิการ หรือ อยู่ ไฟไม่ ได้ แล หญิง ที่ ระดู พิการ, ให้ มี อาการ ต่าง ๆ เช่น วิงเวียน ศีรษะ, ปวด ท้อง ปวด บั้นเอว จุกอก เสียด หลัง มือ เท้าเหน็บชา หน้า ตา เหี่ยว ซีด หรือ ผอม แห้ง

ชาย ทุก คน ควร อ่าน

ท่าน ทั้งหลาย ผู้ ที่ สูง อายุ หรือ ยัง หนุ่ม อยู่ ก็ ดี ถ้า เกิดเปน โรค สำหรับ บุรุษ เข้า แล้ว ให้ มี อาการ ซูบ ผอม แล ผิว หน้า ก็ เศร้า หมอง ไม่ ผ่อง ใส อาหาร ก็ รับประทาน ไม่ ได้ เพราะ ว่า โรค นั้น ไม่ ทุเลา เมื่อ เปน ดังที่ กล่าวไว้ ข้างบน นี้ แล้ว ท่า[illegible] ควร รีบ ซื้อยา นี้ รบประทาน เพื่อ ระงับ โรค นี้ ให้ พ้น เสีย ถ้า ช้า ไป อาจ จะ ทำ ให้ เสีย คน ได้ ดังได้ เคย เห็นตัวอย่าง มา มาก แล้ว ขอ อภัย แก่ ท่าน ทุกๆ คน มิ ใช่ ร้าพเจ้า จะ ยกตั้ง กล่าว ว่า หา มิ ได้ เลย เปน อย่าง ที่ ร้าพเจ้า รี้ ยาง นี้ โดย แท้ ที่ ห้าง ขาย ยาเยาวราช มี ยา อยู่ ขนาน หนึ่ง ชื่อ (เจ้าไม่บุร) โอสถ ดังทาญ โรค บุ รุษ เปน โอสถ ที่ปรุง วิ้น พิเศษ ยา นี้ อาจ จะ ระงับ โรคบุ รุษ ได้ อย่าง ศักดิ สิทธิ์ มี ขาย ที่ ห้าง ขาย ยา เยาวราช แห่ง เดียว เท่า นั้น

สรรพคุณ ยาแก้ ได้ ดังนี้

ยานี้ สำหรับ ปราบ โรค ต่าง ๆ ซึ่งก่อ จาก หญิง โสเภณี เช่น เรา ขอ ออกดอก ฝีมะม่วง ทุพอง คาม ตัว ฝี มะ ค่าร้อน แล แผล เปื่อย

ต้องการ

คนเรียงพิมพ์อักษรอังกฤษที่เคยทำมาแล้วจะให้เงินเดือนตั้งแต่ ๓๐ ถึง ๗๕ บาท

ให้มาหางาน โรงพิมพ์กรุงเทพฯ เดลิเมล์

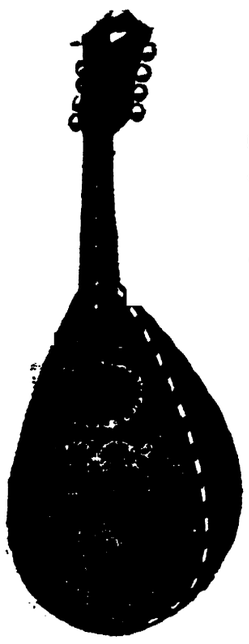

ด้วย ห้างนี้ได้รับแตรแล เครื่องสายเข้ามาใหม่เปนอันมาก กับมีเครื่อง ฮาไหล่สำหรับแตร แลเครื่องสายจำหน่าย พร้อมทุกอย่าง เชิญท่านมาชม จำหน่าย โดยราคา ย่อม เยาว์ พอสมควร

ห้างเกี่ยมฮัวเฮง แอนไกริมแม่น้ำฝั่งตวันออก

แจ้งความ สยามมวย

ด้วย เรื่องสำหรับลงสยามมวย ซึ่งมีผู้แต่ง ส่งมา ให้ โรงพิมพ์ ตรวจตามบาญชี แจ้งต่อไปนี้ โรงพิมพ์ นี้ขอคืนเจ้าของ เพราะฉนั้นท่านผู้ใดเปนเจ้าของ เรื่องเหล่านี้ ขอได้รีบมารับเอาไป ภายใน วันที่ ๑๕ กุมภาพันธ์ พ.ศ. ๒๔๕๖ ถ้าพ้นกำหนดนี้ไป โรงพิมพ์จะถือว่าท่านไม่ต้องการ เรื่องของท่านคน โรงพิมพจะได้ทำลายเสีย

บาญชี เรื่อง

๑—ความยากของนาย บุญศรี โดย เบ็ม

๒ ความลึกลับของตำบลโวรซิวัล

๓ เรื่อง ผิดคาดผิดหมาย

๔ เรื่อง พริกไทยเปียก

๕ เรื่อง สตางค์ปลอม

๖ ณัฐ์ถวายพระพร

๗ ลุกเขย เรียนมนต์

๘ ความทรยุดของวงษ์กระษัตริ

๙ คนต่องชาติ

๑๐ สันทนาระหว่างเด็กกำพร้า

๑๑ บัณฑิตสามัญ

๑๒ ทำสันทนาระหว่างเพื่อน

๑๓ ความลึกลับตากระสือ

๑๔ เรื่องพิศกระท่อของหญิงสาว

๑๕ จบนเจียน จะต้องโทษโดย ก.ศ.ร.ซ.

๑๖ คกลับ กลบคืน "ระนาดแก้ว"

๑๗ แก้ปัณหาโบราณ "ไทยแท้"

๑๘ มวยสยาม

๑๙ สิ่งบรุ้ครามลับ โดยนักสืบไทย

๒๐ บัณฑิตผู้หญิง

๒๑ เรื่องผีหลอก

๒๒ บัณฑิตสวงเหล้านันมาตายกัน

๒๓ อัจฉริยกาม

๒๔ โคลงนิราศสำนวน

๒๕ โคลงตามสมัย

๒๖ อัมพี่แต่งเรื่องความรัก

๒๗ ปฏิกิยาภาค ๑

หมายเหตุ นอกจากเรื่องเหล่านี้ยังพิมพ์เสร็จแล้ว เปนหนังสือ ๑๕ ยกครึ่ง มีสารบานเรื่องดังต่อไปนี้

๑ เรื่องผู้ร้ายใจกล้า (จบ)

๒ วิชาท่วมหัวเอาตัวไม่รอด

๓ เรื่อง ไอสกริม (จบ) "โดยสลาเหิน"

๔ เครื่องวิทยา

๕ อ่านเล่น

๖ รายงานปรบเงี้ยวศก ๑๒๓ เรียบเรียง เปนกำกลอน ฯ—

มีจำหน่าย ปลีกตามร้านขาย หนังสือทั่วไป ค่ารับ ปีละ ๑๐ บาท ที่ โรงพิมพ์กรุงเทพฯ เดลิเมล์ ถนนสี่พระยา

สยามมวย กุมภาพันธ์

พิมพ์เสร็จแล้ว เปนหนังสือ ๑๕ ยกครึ่ง มีสารบานเรื่องดังต่อไปนี้

๑ เรื่องผู้ร้าย ใจกล้า (จบ)

๒ วิชาท่วมหัวเอาตัวไม่รอด

๓ เรื่อง ไอสกริม (จบ) "โดยสลาเหิน"

๔ เครื่องวิทยา

๕ อ่านเล่น

๖ รายงานปรบเงี้ยวศก ๑๒๓ เรียบเรียง เปนกำกลอน ฯ—

มีจำหน่าย ปลีกตามร้านขาย หนังสือทั่วไป ค่ารับ ปีละ ๑๐ บาท ที่ โรงพิมพ์กรุงเทพฯ เดลิเมล์ ถนนสี่พระยา

เปนการดีแลเรียบร้อยที่สุดแห่งการรักษาทรัพย์ของท่านคือซื้อที่ดินที่ตำบลถนนรองเมืองตรงกับสถานีรถไฟสายใหม่ มี ๕๓๐ แปลง

ต้อง ให้เงิน สดหรือเปน รายเดือนแปลงหนึ่งทางด้านหน้า ถนนกว้าง ๖ ศอก แลลึกตั้งแต่ ๕ วาถึง ๖ วา หรือท่านผู้ซื้อจะต้องการมากก็ได้แล้วแต่ความประสงค์ของท่าน

การที่ท่านใช้เงินให้เปนรายเดือนนั้น ย่อมให้ประโยชน์แก่ท่านมากกล่าวคือภายใน ๗ ปีท่านก็ได้เปนเจ้าของที่ดินโดยคิดเสียว่าท่านเสียค่าเช่าเพิ่มขึ้นอีกเท่าตัวนั้น

ถ้าท่านเสียค่าเช่าบ้านหรือร้านให้เจ้าของที่ตามธรรมดาในกำหนด ๑๖ ปีเดือนละ ๒๐ บาท คิดรวมเปนเงินถึง ๓๙๔๐ บาท แลที่ดินก็ยังหาเปนกรรมสิทธิ์ของท่านไม่ คงเปนของเจ้าของเดิมอยู่นั่นเอง

ถ้าท่านเสียให้ข้าพเจ้าในกำหนด ๗ ปี ลือ หก เดือนเปนเงิน ๒๕๐ บาท ท่านก็จะได้ใช้ที่ดินนั้นทันที แลต่อไปจากอีก ๗ ปีด้วย แลท่านก็ได้เปนเจ้าของที่ดินโดยไม่มีใครทุ่มเถียงได้

ท่านไม่ควรจะหลีกโอกาศอันดีนี้ที่ดินเหล่านี้ต่อไปจะกลายเปนตึกรามบ้านช่องงดงามอันมีราคาเพราะว่าอยู่ตรงกับสถานีรถไฟคือรถไฟสายแปดริ้วโคราชปากน้ำโพเชียงใหม่ต้องไปมายังที่นี้เสมอค่าเช่าตึกรามบ้านช่องก็จะขึ้นราคาเร้าทุกที แลก็จะทำให้ที่ดินขึ้นราคาตามไปด้วย

ปีหน้ารถไฟจะเปิดรับส่งคนโดยสารยังสถานีนี้ เพราะฉนั้นเวลานี้จึงเปนโอกาศอันดีแท้ที่ท่านควรจะซื้อที่ดินนี้ไว้ โดยราคาถูกๆ แลมีเวลาพอเหมาะกับที่จะก่อสร้างตึกโรงเรือนขึ้นทันกับรถไฟไปมา

ที่ดินแปลงหนึ่งก็เปนการพออยู่แห่งครอบครัวเล็กๆของท่านเจ้าพนักงานพอเรือนซึ่งมีทางได้แต่เล็กน้อยเหตุนี้แหละจะทำให้ท่านมีโชคอันดีที่จะได้เปนเจ้าของที่ดินกลางเมืองกรุงเทพฯ ที่ดินนี้เปนที่ดินแผ่นใหญ่เมื่อท่านจะต้องการซื้อเปนคอนก็ได้

แลที่ดินราคาใช้เงินมิให้ท่านดูทุกวันตั้งแต่เวลา ๘ โมงถึงเที่ยง แลบ่าย ๒ โมงถึง ๕ โมงที่ออฟฟิศ บริษัท ทำที่ดินสยาม

กมลรองเมือง แขนตรีเพิ่มศาล

แจ้งความ

ด้วยจีนอ่าได้เอาเงินของบริษัทไปให้เรือกลไฟชื่อมรกฎ ซึ่งเดี๋ยวนี้เปลี่ยนชื่อว่า วัฒนวิเชียร ไว้เปนประกันอ้างว่าได้รับมรกฎจากจีนม่วย แลจีนอ่ายอมให้ เรือลำนี้เปนสิทธิ์แก่บริษัท

เพราะฉนั้น ถ้าผู้ใดเกี่ยวข้องขอให้รีบมาว่ากล่าวกับบริษัทเสียภายในกำหนด ๑ เดือน มิฉนั้นถ้าพ้นกำหนดแล้วบริษัทจะได้โอนระเบียบเปลี่ยนกรรมสิทธิ

ลงนาม นายฮงแฮง
ผู้จัดการบริษัทเรือกลไฟสยามทุนจำกัด

๑, ๑๗, ๑๓, ๕๖, ๑, ๗,

ห้างเอ. ฮาร์, ซาเละไบ

ถนนราชวงษ์ริมน้ำ นำเบอร์ ๕๐ ถึง ๕๔

เบอร์โทรศัพท์ ๕๗๕

ด้วย ห้างข้าพเจ้าสั่งเครื่องพิมพ์อย่างสมิทพริเมียเบอร์ ๔ และเบอร์ต่างๆ เข้ามาขาย ทั้งราคาก็ถูกกว่าธรรมดามาก และทั้งเปนผู้รับสั่งสิ่งของต่างๆ ไม่ว่าสรรพสิ่งของอะไรมีทุกสิ่งทุกอย่าง เช่นเครื่องบริโภคอุปโภคและเครื่องใช้สรอยประดับประดาเปนต้น นอกจากนี้ยังมีเครื่องเรียนและเครื่องพิมพ์ขายด้วยเสมอ แลทั้งราคาถูกย่อมเยากว่าที่อื่นมาก เมื่อท่านจะรับไปขายข้าพเจ้าจะลดลดราคาให้พอสมควร เมื่อท่านจะต้องการดูตัวอย่างหรือทราบราคาข้าพเจ้าจะส่งมาให้ท่านชมแลทราบ และการที่ท่านได้เคยใช้เที่ยวซื้อตามร้านย่อยนั้นข้าพเจ้าเห็นว่าคงแพงกว่าซื้อของจากห้างข้าพเจ้ามาก เพราะห้างข้าพเจ้าเปนผู้รับสั่งมาได้เอง เรื่องว่าท่านคงทดลองใช้ของข้าพเจ้าบางเปนแน่ ส่วนเครื่องพิมพ์และเครื่องเรียนมีขายพร้อมแลเปนผู้รับส่งทุกกระทรวง ทุกหัวเมืองในมณฑลกรุงเทพฯ เมื่อท่านต้องการข้าพเจ้าจะจัดส่งมาให้โดยทันความต้องการ

๑, ๕, ๑๓, ๕๖, ๑, ๗,

แจ้งความ

ขอกราบทูล, ทูล, เรียน, และแจ้งความให้ทรงทราบ และทราบที่หลวงสุวรรณกิจสำนาญ (พงษ์) ผู้อำนวยการอาหารณ์สภาคาร ได้ถึงแก่กรรมลงในคราวนี้ ทำให้เจ้านายข้าราชการ และพลเรือน บางพระองค์บางท่าน ซึ่งเปนผู้ได้เคยทรงพระกรุณา และกรุณาใช้สรอยหลวงสุวรรณกิจฯ มีความเสียพระไทย เสียใจและเสียดายกิจการต่างๆ ของหลวงสุวรรณกิจฯ ที่ได้ทำมาจนเจริญแล้วนั้น จะเสื่อมทรามไป ซึ่งนับว่าเปนพระเดชพระคุณแก่เกล้ากระหม่อม และข้าพเจ้าอย่างยิ่ง

ในเหตุการต่างๆ ที่พรรณนาแล้วนั้น ตัวหลวงสุวรรณกิจฯ ได้ตระเตรียมไว้เสร็จแล้วในเวลาที่ยังมีชีวิตรอยู่กล่าวคือ

ได้มอบทรัพย์สมบัติให้แก่เกล้ากระหม่อมข้าพเจ้าเปนผู้จัดการต่อไป ในส่วนหน้าที่กิจการได้จัดวางระเบียบไว้ดีแล้วทุกอย่าง จนที่สุดในเวลานี้คนงานก็มีพอทำการต่อไปได้โดยไม่เดือดร้อนอะไร

เพราะฉนั้นเกล้ากระหม่อม ข้าพเจ้าจึงได้ขอโอกาศอันนี้ มากราบทูล ทูล เรียน และแจ้งความมาให้ทรงทราบไปตามเดิมทุกอย่าง

ในที่สุดนี้ขอความกรุณาให้เปนไปตามเดิมเพื่อเปนการอุดหนุนหัตถกรรมไทยให้ตลอดไปด้วย

(เซ็น) พวง สุวรรณกิจ

๑, ๕, ๑๓, ๕๖, ๑๑, ๗,

ประกาศศาลไปรสภาที่ ๓

คดีดำที่ ๒๗๗/๒๔๕๖

ด้วยความเพ็ง ระหว่าง อำแดง ผิวโจทย์ นายหว่าง จำเลย เรื่อง ฟ้อง ขอหย่า คดีนี้ โจทย์นำนัก การส่งหมายกับสำเนาฟ้อง ให้จำเลย ไม่ได้ ไม่ทราบว่าจำเลย จะหลบหนีไป อยู่ณะที่ ใดโจทย์จึงขอให้ประกาศเรียกจำเลยทางเรือพิมพ์

เพราะฉนั้นศาลจึงได้ประกาศ โดยหนังสือ ฉบับนี้ แทนการส่งหมาย เรียกจำเลย ให้จำเลยไปแก้คดีโจทย์ ภายในกำหนด ๑ เดือนนับ แต่วันประกาศนี้เปนต้นไป (สำนาฟ้องให้ไปรับที่ยกระบัตรศาล) ถ้าจำเลยไม่ไปแก้คดีตามกำหนดนี้แล้ว ศาลจะได้จัดการพิจารณาต่อไปตามกฎหมาย

ประกาศมาณะวันที่ ๑๗ กุมภาพันธ์ พระพุทธศักราช ๒๔๕๖

หลวงจารกิติการ
ผู้พิพากษา

๑, ๑๗, ๑๗, ๕๖, ๗, ๗,

หนังสือออกใหม่

ความลึกลับของหอสังโบราณเล่ม ๓ ออกแล้ว มีจำหน่ายตามร้านจำหน่ายหนังสือสยามมวย แลโรงพิมพ์กรุงเทพฯ เดลิเมล์

ก๊าศซื้อ ก๊าศเชิญ

ถ้าท่านต้องการก๊าศซื้อ หรือก๊าศเชิญ เชิญท่านมาชมตัวอย่างที่โรงพิมพ์กรุงเทพฯ เดลิเมล์ก่อน ไปตรวจดูที่อื่น เพราะโรงพิมพ์นี้ได้สั่งก๊าศตกเข้ามาใหม่หลายขนาด แลตัวอักษรที่ใช้พิมพ์ก๊าศนั้นก็มีหลายขนาดอย่างงามๆ ซึ่งได้สั่งเข้ามาเปนพิเศษด้วย

ก๊าศที่พิมพ์ไปจากโรงพิมพ์นี้ ล้วนแต่ทำอย่างประณีต—งาม—สอาด—สมเปนก๊าศจริงๆ เพราะพิมพ์ด้วยเครื่องพิเศษ "สำหรับพิมพ์ก๊าศ ซึ่งได้" สั่งเข้ามาเปนพิเศษ ที่ไม่มีโรงพิมพ์ใดมีเหมือน

ในระหว่างเดือนตุลาคม ที่แล้วนี้ได้มีผู้มาจ้างพิมพ์ก๊าศไปแล้วกว่าสี่ร้อย ชื่อกว่า ซึ่งเปนพยานแสดงให้เห็นว่ามีผู้นิยมพิมพ์ก๊าศที่โรงพิมพ์นี้มาก

โรงพิมพ์นี้รับพิมพ์ทั้งอักษรฝรั่งแลไทย โดยไม่คิดเอาราคาพิเศษอย่างใดๆเลย คือพิมพ์อักษรฝรั่งสำหรับพิมพ์ก๊าศนั้น ก็ได้สั่งเข้ามาเปนพิเศษเหมือนกัน มีหลายอย่างหลายชนิดซึ่งท่านเลือกได้ตามชอบใจ

เพราะฉนั้นจำเปนอยู่เอง ที่ก๊าศพิมพ์ไปจากโรงพิมพ์นี้ต้องเปนก๊าศที่ทำอย่างดีงามแลสอาด

เชิญท่านมาพิมพ์ก๊าศที่โรงพิมพ์นี้ ถ้าก๊าศที่พิมพ์ไปนั้นไม่ประณีตหรือพิมพ์ผิดไม่เหมือนตัวอย่างของท่านหรือเมื่อสกปรกแล้ว จะรับคืนโดยไม่

พระราชพงศาวดารพม่า

เล่ม ๑

พ.ศ. ๒๔๕๖

พระเจ้าบรมวงษ์เธอ กรมหมื่นนราธิปฯ

ทรงรวบรวม

ราคา เล่ม ละ ๑ บาท

ถ้าส่งทางไปรสนีย์ (ในกรุงเทพฯ หรือหัวเมือง) ต้องเพิ่มค่าตั๋วไปรสนีย์อีก ๗ สตางค์

มีจำหน่ายตามร้านขายสยามมวย

ทั่วไป

แลที่โรงพิมพ์กรุงเทพฯ เดลิเมล์

Barmen Exporf Co,. Lfd.

เหล้าเบียร์ชนิดเอเบอร

Eberl-Beer

เปนเหล้าเบียร์อย่างดีทำที่เมืองมูนิค

ซึ่งคาเข้ามาใหม่เปนอันมาก

จำหน่ายทีละหนึ่ง ๕ โหล ขนาดขวดเหล้าขันเปน ราคา ๒๒ บาท

มีจำหน่ายที่ห้างสามแยก โทรศัพท์เบอร์ ๔๐๗ แลที่ห้างบารเมนแอกซปอต กำปนี ลิมิเต็ด ตลาดน้อย

ผู้เปนเอเยนต์แต่ผู้เดียวสำหรับกรุงสยาม

เชิญอ่าน! เชิญอ่าน!! เชิญอ่าน!!!

โรงพิมพ์กรุงเทพฯ เดลิเมล์ ซึ่งได้เจริญมาเปนลำดับนั้น บัดนี้ได้ขยายการงานต่างๆกว้างขวางขึ้นอีกมาก นับว่าเปนโรงพิมพ์ที่มีเครื่องพิมพ์ต่างๆครบบริบูรณ์กว่าโรงพิมพ์อื่นๆในกรุงเทพฯ แลรับจ้างพิมพ์หนังสือต่างๆทุกอย่างทุกชนิด ทั้งภาษาไทย จีน ฝรั่งเศษ แลอังกฤษ

รับทำสมุดกาญชีอย่างทำยากได้อย่างประณีตงดงามดี การตีเส้นบรรทัดในสมุดนั้นจะทำอย่างสอาดให้เปนที่พอใจของท่านผู้จ้างทุกอย่าง

การเย็บสมุดปกผ้าหรือปกกระดาษ พิมพ์ลวดลายทองหรือน้ำหมึกดำ หรือหมึกสีทำอย่างประณีตงดงามแลแรงแรงทนทาน. การทำปลือกทำได้อย่างดีทั้งทำการพิมพ์กระดาษจดหมายให้อักษรหรือตราชนนูนเด่นเช่นเดียวกับที่พิมพ์มาจากนอก รับประกันว่าทำได้ดีกว่าโรงพิมพ์ไหนหมดในกรุงเทพฯ.

โรงพิมพ์นี้ทำการได้รวดเร็ว แลรับจ้างตีพิมพ์ทุกชนิด แลเย็บสมุดทุกอย่าง

เมื่อท่านผู้ใดต้องการจ้างขอให้ส่งมาให้ โรงพิมพ์นี้จะจัดการทำให้ได้อย่างประณีต, รวดเร็วแลโดยราคาอันย่อมเยาว์ด้วย,

หนังสือสยามมวย

ออกรายเดือน รับตลอดปีละ ๑๐ บาท

รายปลีก ๑ เล่ม ๑ บาท

การรับหนังสือสยามมวยปีนี้ จะรับตั้งหนึ่งแต่เล่มที่เท่าใดถึงเล่มที่เท่าใดก็ได้ สุดแล้วแต่ผู้รับ

ผู้ที่จะส่งเรื่องต่างๆมาลงในสยามมวย ต้องส่งมาถึงในวันที่ ๒๒ ทุกเดือนไป แลจำนำของว่า สยามมวย โรงพิมพ์ กรุงเทพฯ เดลิเมล์

อัตราค่าแจ้งความลงในหนังสือ

๑/๔	รองหน้ากระดาษ	๔	บาท	๑๐	บาท	๒๐ บาท
๑/๒	"	๗	"	๒๕	"	๑๐ "
๑/๑	"	๙	"	๑๐	"	๕๐ "
๑/๑	"	๑๐	"	๕๐	"	๑๐๐ "

หมายเหตุ ส่งไปตั้งแต่ให้ทราบ ถึงว่าจะลงการต่างๆ ในหนังสือนี้ [illegible]

คำ พิพากษา ศาลฎีกา

๗๔๔ พ.ศ. ๒๔๕๖

มี พระบรมราช โองการ โปรดเกล้าฯ ให้กรรมการ ตรวจ ฎีกา จำเลย อุทธรณ์ คำ พิพากษาศาลอุทธรณ์ ว่า หลวงพิเศษ

ใน คดี ระหว่าง อำแดง ปุา โจทย์ จีน ตั๊วะ จำเลย

คดี นี้ โจทย์ ฟ้อง เมื่อ วันที่ ๓๐ พฤศจิกายน พ.ศ. ๒๔๕๒ ขอ ให้ จำเลย รับ เงิน ค่าไถ่ ส่วน เปน เงิน ๔๐๐ บาท กล่าว ว่า เดิม จีนหล่ำ บิดา โจทย์ มี ส่วน อยู่ ตำบล บางใหญ่ แขวง เมือง สมุท สงคราม โฉนด หนึ่ง เมื่อ ๑๐ ปี มานี้ จีนหล่ำ ตาย โจทย์ กับ จีน ซึ่ง ได้ รับ ทรัพย์ มรดก ปกครอง มา ครั้น ร.ศ. ๑๒๒ จีน สัง น้อง โจทย์ ลัก จาก พระ ได้ ยึม โฉนด ส่วน ราย นี้ ไป ขาย ฝากจำเลยไว้ ๔๐๐ บาท แล้ว จีน สัง หนี หาย ไป โจทย์ ขอ ไถ่ จำเลย ไม่ ยอม

จำเลย ให้การ ต่อ สู้ ว่า ที่ พิภาษ ราย นี้ เปน ของ จีน สัง ๆ จำ นำ ขาย ฝาก จำเลย ไว้ แต่ ร. ศ. ๑๒๐ จน ถึง ร. ศ. ๑๒๒ ไม่ ส่ง ดอก เบี้ย จำเลย ได้ ปกครอง ที่ มา โจทย์ ไม่ ใช่ เจ้า ของ ที่ ไม่ มี อำนาจ ฟ้อง ขึ้น ได้

ถาม พิจารณา เบื้อง ต้น ศาล เมือง สมุทสงคราม ได้ เปรียบ เทียบ แล จดราย งาน ลง วันที่ ๓๑ ธันวาคม พ. ศ. ๒๔๕๒ มี ใจ ความ ว่าจำเลย ไม่ ขัด ขวาง ใน การ ที่ โจทย์ จะ ไถ่ ที่ดิน ราย นี้ แต่ จำเลย ได้ รับ คำสั่ง ของ จีน สัง ไว้ ว่าไม่ยอมให้ โจทย์ ไถ่ ฝ่าย โจทย์ ยอม รับ ว่า ถ้า โจทย์ ไถ่ ที่ ดิน ไป แล้ว จีน สัง จะ ร้อง ฟ้อง ว่า กล่าว ประการใด โจทย์ ยอม รับ ผิด ชอบ แทน จำเลย ทั้งสิ้น จำเลย ก็ ยอม เลิก ความ กับ โจทย์ แต่ ขอ ผัด ไป ตาม ตัว จีนสัง ๔๕ วัน เมื่อ ไม่ ได้ ตัว จีน สัง จำเลย ยอมเลิก ความ กับโจทย์ ตาม ที่ ตก ลง กัน

ครั้น เมื่อ พ้น กำหนด ผัด นี้ แล้ว จำเลย ได้ ยื่น คำ ร้อง ขอ ให้ ศาล พิจารณา คดี ต่อ ไป ศาล เมือง สมุท สงคราม เห็น ว่า โจทย์ จำเลย ได้ ยอม เลิก คดี แก่ กัน ตาม ความ ตก ลง ใน ราย งานลง วันที่ ๓๑ ธันวาคม พ. ศ. ๒๔๕๒ แล้ว ไม่ จำ เปน พิจารณา คดี สืบ ไป แล พิพากษา ให้จำเลยรับ ต้นเงิน ๔๐๐บาทตอกเบี้ย ๕๐ บาท จาก โจทย์ และ ให้ จำเลย มอบ โฉนด ส่วน ราย นี้ ให้แก่ โจทย์ ให้ จำเลย เสีย ค่า ธรรมเนียม แทน โจทย์ แล ค่า ทนาย ความ ด้วย ๒๕ บาท

จำเลย อุทธรณ์ ศาล อุทธรณ์ ว่า หลวง พิเศษ เห็น ว่า ศาลเมือง จะพิพากษา คดี ก่อน พิจารณา สืบ พยาน นั้น ไม่ ชอบ ให้ยก คำ พิพากษา ศาล เมือง แล ให้ ศาลเมือง พิจารณาสืบ พยาน แล้ว พิพากษา ใหม่

ใน วัน หลัง นี้ ศาล เมือง พิจารณา คำไปตามคำสั่งศาลอุทธรณ์ ว่าหลวงพิเศษ แล้วฟัง พยาน จำเลย เปน ประมาณ ว่าที่ เปน ของ จีน สัง โจทย์ ไม่ มี อำนาจ ฟ้อง ให้ ยก ฟ้อง โจทย์ ๆ อุทธรณ์ ศาล อุทธรณ์ ว่า หลวง พิเศษ วินิจฉัย ว่า ที่ พิภาษ ราย นี้ เปน มรดก ตก อยู่ แก่ พวก บุตร จีน หล่ำ เมื่อ จีน หล่ำ ตาย จีน สัง ยัง เปน ภิกษุ อยู่ จีน หล่ำ ตาย แล้ว ๒ ปี จีน สัง จึง สึก ได้ ความ ดัง นี้ จีน สัง ไม่ มี อำนาจ ที่จะ รับ มรดก ได้ เพราะ กฎหมาย สัทธรรมมรดก บท ที่ ๗๙ ห้าม ไม่ ให้ ภิกษุรับ ทรัพย์ ซึ่ง เขา ไม่ ได้ อุทิศให้ ให้และ ฟังได้ ความ ว่าจีนสังยืม โฉนด โจทย์ ไปจำนำ ด้วย แม้ รัวสัญญาจะใช้ คำว่า จำนำ ขาย ฝาก ก็ดี แต่ กิริยา ที่ จีน สังกับ จำเลย ประพฤติ กัน มาเปน ราษราย ฝาก ควร ฟ้อง ถือ ว่า ขาย ฝาก ตาม ตัวอย่าง ฎีกา เล่ม ๑ น่า ๑๗ แล โจทย์ มีผลประโยชน์ เกี่ยว ข้อง ใน ที่ ดิน ราย นี้ ด้วย โจทย์ มี อำนาจ ฟ้องขอไถ่ ได้ จึง พิพากษา ให้ จำเลย รับ เงิน ค่าไถ่ จาก โจทย์ ตามฟ้อง แล ให้ คืนหนังสือ สัญญาพร้อมทั้ง โฉนด แก่โจทย์ ค่า ธรรม กับ ค่าทนายความ ๑๒ บาท ๕๐ สตางค์ ให้ จำเลยเสีย แทน

จำเลย ทูล เกล้า ฯ ถวาย ฎีกา

กรรม ฎีกา ได้ พร้อม กัน ตรวจ ปฤกษา คดี เรื่อง นี้ เสร็จ แล้ว เห็น ว่า ที่ศาลอุทธรณ์ ว่า หลวง พิเศษ พิพาก ให้ ศาลเมือง พิจารณา คดี และ ตัดสิน ใหม่ ไม่ ชอบ ด้วย กระบวน พิจารณา เพราะ คำบรรทึก ราย งาน ศาล ที่ ผู้ พิพากษาได้ จด ข้อ ความซึ่ง โจทย์ จำเลย ได้ตกลง กัน นั้น ฟัง ได้ ว่า เปน ข้อ ความ ที่ โจทย์ จำเลย ได้ ยอม กัน และ ศาล ได้ ประ ทับ หลัง ยอม แล้ว ไม่ มี ประเด็นที่ จะ พิจารณา ต่อ ไป ที่ ศาลเมือง พิพากษา ประทับ ยอม ให้ จำเลย รับเงินไถ่ นั้น ถูก ต้อง แล้ว ให้ บังคับคดี ไป ตาม นั้น แต่ ค่า ตก เบี้ย ๕๐ บาท นั้น ไม่ ควร ให้ เพราะ เปน การขาย ฝากแก่ กัน คำ พิพากษา ศาล ล่างข้อ ใด ซึ่ง ไม่ ต้อง กับ คำ พิพาก ศาลฎีกา นี้ ให้ แก้ เสีย แล ให้ จำเลย เสียค่า ทนาย ความ ๓ ศาล ๑๐๐ บาท ให้ แก่โจทย์ ด้วย

ศาล ฎีกา วันที่ ๒๙ พฤศจิกายน พุทธศา ๒๔๕๖

กรมสวัสดิ์

พระยา กฤติกานุกรณ์กิจ

พระยา นรเนติบัญชากิจ

พระยา กฤติกา ปฤกษา

พระราชทาน เครื่อง ราช อิศริยาภรณ์

(ต่อวันที่ ๒๒ เดือนนี้)

ช้าง เผือก ชั้น ที่ ๔ ภูษณาภรณ์

นาย พันเอก พระอนุรักษ์ โยธา(กุบ)

นาย พันตรี หลวงพิชิตไพริน (ลี สุวคนธ์)

นายพันตรี หลวงศักดิ์พลรักษ์ (เสก)

พระยาพิพากษา (โบ คอนันตร)

พระยามหาวินิจฉัย (เกา ภรมัย)

พระยา ศรีสังกร (ต ต จารุรัตน)

พระมหาวิชาธรรม (เรือง)

พระบริบัติธรรมขาตะ (แพ)

นายนาวาเอก พระ รัตนจักร (ขัน)

นายนาวาเอก พระสุนทรานุกิจปรี ชา (วิม พลกุล)

พระยาประดิษฐ์วิสัญญการ (เทียน จันทรทิประ)

พระ อภิรักษ์ ราชฤทธิ์ (ศอน)

มงกุฎสยามชั้นที่ ๔ ภัตวาภรณ์

นายพันโท พระสำรวจกัณฑวิสุทธิ์ (หนอง)

นาย พันโท หม่อมเจ้ามงคลปวัติ ไทยพระจันทรมวงษ์เธอ กรม พระสมมตอมรพันธุ์

หลวง ประเทศสวามิภักดิ์ (ตาอูศ อุศนัตน์)

พระสมมตอมรพันธุ์ (ทวม)

พระอนุรักษ์ภูเบศร์ (จุณหลา นาคสาร)

พระศุภนิติวิบูลย์ (ไว)

หลวง สุนทรา นุยุตกิจ (อำนวย อนาตย กุล)

นายนาวาโท พระอาษาศัลการ (แว ไวณุนาวิน)

นายนาวาโท พระ อรสุมพลาภิบาล (กอน บุญนาค)

นายพันตรี หลวงราญอริพล (ถม ฤกษ์บุตร)

ช้างเผือกชั้นที่ ๕ ทิพยาภรณ์

พระประภาศอักษรกิจ (เสงี่ยม รามนันทน์)

จุนวิสุทธิ์พจนวิจารณ์ (ดี)

ช้าง เผือก ชั้น ที่ ๕ ทิพยาภรณ์

หลวงอาทรปฏิทัศดี (หม่อม ราชวงษ์ กมล)

จุนวิเศษกลิกิจ (บุญรอด)

พระจินดาภิรมย์ (จิตร์ วิเรียร ณสงขลา)

หลวง พินิจนิตินัย (บุญ ช่วย วณิกกุล)

หลวงอรรถศ รลิขิตกรรม (ยุเหล็ง)

หลวงสุจริตจุระประกาศ (ชม วณิกเกียะติ)

หลวงประดิษฐพิจารณ์การ (ก้อน)

หม่อมเจ้า ขวัชไชย ใน พระ เจ้าบรมวงษ์เธอ ชั้น ๔ กรมจุนศิริขัจสังกาศ

หลวง วรรณลักษณแลขา (ศุข)

หลวง ธรรมา ภิมณฑ์ (บญ)

นาย นาวา ตรี หลวงสุรินทร สมบต (สมบุญ)

พระอภัยวานิช (หลุย จุลก)

หลวงพิพัฒนธนกิจ(เชย วรรธโนทัย)

นายหัส บำเรอ (สหัส สิงห์สนี)

จมื่น สวัสดิ์วนิจฉัย (ชด บุนนาค)

มงกุฎ สยาม ชั้นที่ ๕ วิจิตราภรณ์

หลวง จำนงนริศร (สิน จันทรเนตร)

หลวงวิเศษขนี (หม่อมหลวง จำรัส)

(มี ต่อ)

ควรรีบซื้อไว้ดู

หนังสือการปฏิบัติ ระหว่างผัวกับเมียสำหรับ พ่อ บ้าน แม่เรือน พิมพ์ เสร็จแล้ว เล่มเล็กใส่ กระเป๋าเสื้อ ได้ราคาเดิมเล่ม ละ ๕ บาท ไม่ พิศดาร เดี๋ยว นี้ มี พิเศษ พิศดาร มาก ขาย เล่ม ละ ๒ บาท ไม่ แพง เลย มี ขาย ตาม ร้าน ขายหนังสือ ทั่ว ไป เชิญ เร็ว ถ้า ช้า คงหมดแน่

ถ. ๒๒, ๑๑ ธ๐, ๓, ๗.

ประกาศศาลต่างประเทศ

นครลำปาง

ด้วย ความ แพ่ง ระหว่าง อำแดง หอมบังคับอังกฤษ โจทย์ นายอื่น อำแดงกองแก้ว, อำแดงแก้วจำเลย โจทย์ ฟ้อง ว่าจำเลยที่ ๑–๒ กู้ เงิน ของ โจทย์ ไป ๗๕๐ บาท จำเลยที่ ๑ เปน ผู้ รับ ประกัน คดี เรื่อง นี้ อำแดงแก้วจำเลย ที่ ๑ ได้รับ หมาย แล้ว แต่ นายอื่น, อำแดง กองแก้ว นั้น ส่ง หมายไม่ ได้ โดยจำเลย ทั้งสอง ไป อยู่ เมืองเชียงใหม่ แต่จะอยู่ ตำบลใด ไม่ปรากฏ โจทย์จึง ขอ ให้ศาล ประกาศ เรียก จำเลยทาง หนังสือพิมพ์แทน การ ส่ง หมาย

เพราะฉนั้น ให้ นายอื่น,อำแดงกองแก้ว จำเลย ไปแก้ คดีโจทย์ ยังศาล ต่าง ประเทศ นคร ลำปางภาย ใน กำ หนด ๓๐ วัน นับ แต่ วัน นี้ เปนต้น ไป ถ้านายอื่น,อำแดงกองแก้ว จำเลย ไม่ ไป แก้ คดี โจทย์ ตามกำหนดแล้ว ศาล นี้ จะจัดการ ต่อ ไป ตาม กฎหมาย

ประกาศ มา ณะวันที่ ๓๐ กุมภาพันธ์ พระพุทธ ศักราช ๒๔๕๖

หลวง อนุ กรมกิจนิทัศ

อธิบดี ผู้ พิพากษา

ถ.๒๔, ๑๑, ธ๖, ๑๕, ๗.

โรคสำหรับ บุรุษ

ถ้า ท่าน เปนโรค สำหรับ บุรุษ ไม่ ว่าชนิดใด จะ เปน เข้า ข้อ ออกดอกหนองใน ฝีมะม่วง แผลในที่ ลับ ปาก คอ จมูก เปลื่อย ขัก ให้ วิงเวียน ศีรษะ เพราะ โรคนั้น กิน สูง เปน ฝี เปื่อย พุ วิ้น ตาม เนื้อตัว ขัก ให้ เนื้อ ท้น ลง พื้น ตาม มือ แลเท้า ขัดเบา เหล่า นี้ ท่าน ไม่ ควร นอนใจ ควร รีบ รักษา เสีย

หมอ แป๊ะ บ้าน ใน ส่วน หลัง วัดตะเคียน หรือ เข้าทาง แพรก พิพัฒก็ได้ ที่ ประตูบ้าน มี ป้าย เปน หมอ รักษาโรคชนิด นี้ อย่าง เดียว จะ รักษา ให้ท่าน หาย ขาดได้ ใน เร็ว วัน หรือท่านจะ เขียด ยา ไป รับประทาน ก็ได้

ถ. ๒๓, ๑๑ ธ๔, ๓, ๗.

แจ้งความ

นายา ลักษณ์ ตลาดน้อย

ตรง ห้าง มิวซวลสะไตร์ข้าม

ท่าน ควร ไป ดูของ ถ่ายรูป ที่ ตลาน นี้ รูป กระจ่าง งาม ทนแล ราคา ถูก ถ้าท่านได้ถ่าย สัก ครั้ง หนึ่ง เชื่อ ว่า ท่าน จะ ไม่ ไป ถ่าย ที่ แห่ง อื่น อีก

รับ ตั้ง รูป กระจก หรือ พีลม์ ขยาย รูป ใหญ่ ทุก ขนาด จำลองรูป พิมพ์ รูป ราคา พอ สมควร

มี กล้อง พิเศษ สำหรับ ถ่าย รูป เด็ก เล็ก ๆ ทำลัง ซน แล มี กล้อง พิเศษ สำหรับถ่ายรูป หมู่ ใหญ่ นอก บ้าน ถ้า ต้อง การ ให้ ไป ถ่าย ณะ ที่ แห่ง ใด ๆ ก็ รับ ไป ถ่าย ให้ ได้ สม ประสงค์ ไม่ คิด ค่า พาหนะ ขอ เชิญ ตก ลง กับ ผู้ จัดการ หรือ จดหมาย มาตก ลง ก็ ได้

นาย กวง หงวน

ผู้ จัดการ

มีนาฬิกาต่าง ๆ ตกมาถึงใหม่ หลายสิบชนิด

นา ฬิกา ผูก ข้อ มือ สำหรับ หญิง และ ชาย มี ทองแท้เงิน แท้ หุ้ม ทอง มี หลาย สิบอย่าง อย่าง เรือน ทอง แท้ สาย ทอง แท้ ราคา เรือน ละ ๗๐–๘๐–๙๕–๑๐๐ บาท อย่างเรือน เงิน สาย เงิน และ เงิน ลง ยา ราคา เรือน ละ ๑๗–๒๕–๒๗–๓๐ บาท เรือน ทองแท้ สาย หนัง ราคา เรือน ละ ๒๕–๓๕–๔๐ บาท เรือน เงินแท้ สาย หนัง ราคา เรือน ละ ๑๕–๒๐–๒๕ บาท เรือน หุ้ม ทอง สาย ทอง ราคา เรือน ละ ๑๐–๑๒–๑๕–๑๙–๑๗–๒๐ ๒๕–๒๗– บาท สาย นา ฬิกา ทอง คำแท้ และ ทอง ขาว ราคา สาย ละ ๑๐๐–๑๔๐–๒๐๐ บาท แล ยังมี สร้อย ข้อ มือ สร้อย คล้อง คอ ดอกเก็ด เข็มกลัด เครื่องรูปพรรณ อย่าง อื่น ยังมีอีก มาก นา ฬิกา แขวน อย่าง ใหญ่ เรือน ทำอย่างปราณีต งด งาม ราคาเรือน ละ ๑๖ บาท ถึง ๗๕ บาท นา ฬิกา ตั้ง ราคา เรือน ละ ๑๒๐ บาท ถึง ๒๐๐ บาท นา ฬิกา ก๊วก สำหรับ ใช้ ใน เรือ กลไฟ ราคา เรือน ละ ๔๐ บาท นา ฬิกา เดิน ๔๐๐ วัน สำหรับ ตั้ง หน้า พระ ราคาเรือน ละ ๓๐ บาท ถึง ๕๐ บาท จักร์ เย็บ ผ้า อังกฤษ มี ทั้ง เย็บเท้า เย็บ มือ มี รับ ประกัน หลาย ชนิด หมวก สักหลาด มี สี ต่าง ๆ มา ใหม่ อีกหลาย สี หมวก ไหม ปานา มา แท้ มี รูป แปลก ๆ งาม ๆ มา ถึง ใหม่ อีกแล้ว

ห้าง ซิน ง่วนเส็ง ริมประตู สพาน หัน ถนน จักร เพ็ชร์ กรุงเทพ ฯ

ถ. ๑๗,๙,๕๖ ๑ ป.

ยา ฟอกศีร์ษะ แชม ปูน

ต้องมี ตรา นี้ อยู่ บนของ

จึงจะเปน แชมปูนแท้

สำหรับ ฟอกเกษา ให้ดำ นิ่ม แล ฟอก สิ่งโสโครก ซึ่ง วิ้ รั แก, เหงื่อโคล คันแล้ว ความ รำคาญ ก็ ยิ่ง เปนเงา แลทำให้เส้น ผมอ่อน มังเกิดขึ้น บนศีร์ษะ เช่น เปน เม็ด เมื่อ เกา เข้า ทวี ขึ้น

เพราะฉนั้น ข้าพเจ้าจึงขอแนะนำท่านลองใช้ยาแชมปูนฟอก ๔ รพคุณของยานี้ นอกจากฟอกขี้รังแค แล ความโสโครก ซึ่ง มังเกิดขึ้น บนศีร์ษะ แลทำให้เส้น ผม อ่อนนิ่มดำ เปน เงาแล้ว ยัง จะ ทำให้ ราก ผม มี ความ เต้า โดม เย็น สบาย แล ผมก็จะ ตก ขึ้น

บริษัทแชมปูน (ซึ่ง มีตราหัวดำ อยู่ข้างนอกเปนสำคัญนั้น) ได้ แสวงหา แลคัด เลือกแต่ สรรพเชื้อยา อย่างดีขึ้นผสม ล้วน เปน ยา ที่บำรุง เกษา แลกัน ความ โสโครก ซึ่งมักมังเกิดขึ้น บนศีร์ษะ ทั้งสิ้น ยาแชมปน มีทั้ง ชนิด ที่มีไข่, กำมะถัน, น้ำมันดิน, แล ดอกพฤกษา เจือ เข้าด้วย แลชนิดที่ ไม่มี เจือ เลย

ชาวยุ โรป ซึ่งอยู่ ใน ประเทศ ที่มีอากาศ ร้อนนั้น นิยมใช้ กันมาก ไม่ว่า หญิงหรือ ชาย เมื่อใช้ เข้าครั้งหนึ่งแล้ว ให้นึกอยากใช้ เสมอไป

ราคา ของ ละ ๒๕ สตางค์ หีบ หนึ่ง มี ๗ ของ ราคา ๑ บาท ๕๐ สตางค์

มีขาย เฉภาะ ที่ ห้าง ขาย ยา บาง กอก ดิศ เปน ชาวี

(ตราช้าง) ปากตรอก โฮเต็ล ใหญ่ บางรัก กรุงเทพฯ

ท่าน ควร มีไว้ ดูเพื่อเวลาท่าน ต้องประสงค์

ท่าน ทั้ง หลาย คงทราบ ดี แล้ว ว่า ยา ใน ยี่ห้อ น้ำมยงจั่ว ได้รับ ความเยนยม หลาย โด่ง ดัง ฉันใด จาก ท่าน ผู้ รับ ประ ทาน นั้น ไม่ จำ ต้อง กล่าว แต่เวลา นั้น ข้าพเจ้า จำหน่าย ปลีก โดย มาก เมื่อ ยา ของ ข้าพเจ้า (น้ำมยงจั่ว) เปนที่นิยม แพร่หลาย มาก ขน ราพเจ้า จึง ขยาย สถาน ที่ การ ขาย ส่ง แก่ ผู้ รับ ไป จำหน่าย ขนอีก แพนก หนึ่ง เพราะ ฉนั้น ขอ ท่าน ผู้ รบ จำหน่าย แล ขอ รับประทานงม้น ใจ เกิด ว่า ราคา จะ คิด แก่ ท่าน พอ สมควร (แพง กว่า ห้าง อื่น รับคืน) ทั้ง ยา ก็ จะ ให้คงดียัง เดม ดง มีโดลง สัญญาอย่ใน ท้าย นี้แล้วขอข้าพเจ้า ขอ กราบ ทล กราบ เรยน แล แจ้ง ความ ท่าน ผู้ ใหญ่ ใน คณะ สถาน ที่ ทำการ ต่าง ๆ ทราบ เมื่อ จะ กรุณา ลอง ใช้ ยา ของ ข้าพเจ้า แล้ว โปรดมีจดหมายมา ยัง ข้าพเจ้า (น้ำมยงจั่ว) (ส่ง ประจำ หรือ ชั่ว คราว ๆ ละ เท่า ไร ท่อ หรือ ลัง) ข้าพเจ้า จัก ยินดี รีบ จัด ส่ง ไป ยัง สถาน ดัง ประสงค์ ถ้า ราคา ยา ราคา ผิด ฉนใด ข้าพเจ้า ขอ รับ ผิด ชอบ ดูน มี โดลง แจ้ง ไว้ ดัง นี้

สัญญา รับ ส่ง ตาม คณะสถาน

☞ ข้าพเจ้าส่งสถานใด มีให้ใทยท่าน จะ เมื่อ ราคไม่ เชียบ ชง ทั้ง ค่า แพง กว่า ห้าง เปลี่ยน ถวาย

สัญญา กับ ผู้ รับ ขาย แล รับประทาน

คอและกลิ่น รินรงแม้ ไม่ตรง ต่อ อ้าง อื่น แล้ว จง คืน ข้อย เทอญ

มี ถ้า ละกั๋ว ชนิด ผว เกลี้ยง แล มิว ทราย ขนาด บรรจุยา ได้ ๑–๒–๔ ท่อ (ได้ กรอก ยา อบ ถ้า ไว้ แล้ว เพื่อ มิ ให้ ท่าน ตอง โม่ เปน กังวล อีก) ทั้ง มี ยาแลงอย่าง ดี ซง สำหรับ ท่าน ทำ ยา นตถุ (แห้ง ไม่ มี น้ำมัน) แล วิ ผึ่ง อย่าง แท้ (ไม่ปน เจือ) สำหรับ ท่าน หุง สี ปาก เมื่อ ท่าน ต้อง การ ของ ดี โปรด อย่า ลืม น้ำมยงจั่ว ทั่ว เมือง

ท่าน ซึ่ง อย่ ทั่ว เมือง หรือ ชนบท เมื่อ ต้อง การ ยา ข้าพเจ้า ชนิด อันโดย,หอมคอ ถลิ่น หรือ ดำ ก้อง, หอม รศ มัน แล บ่อ ใบ เขียว, กลิ่น เย็นตอนเกล้อง ชนิดใด โปรด มี จดหมาย แล ราคา มา ทาง ขนาณต ทั้ง ค่า ไปรสนีย์ วัตถุ ด้วย (ราง ๑ (๔ ท่อ) บรรจุ ทีบ เสร็จ หนก ใน ๒ ปอนด์ ถ้าที่ ให้ส่ง ไม่ เปน ตางกัน ตาร เช่น นอนตล ร้อย เอ็จ หรือ อุตร เปน ต้น ค่า ไปรสนีย์ วัตถุ ๑๐ สตางค์ นอก นั้น ๔๐ สตางค์) แล ต้อง แจ้ง นาม แล ตำบล ที่ อย่ ของ ท่าน ผู้ รับ ให้ รีบเขียน เพื่อ สดวก กัน ผู้ นำ ส่ง เมื่อ ข้าพเจ้า ได้รบ จดหมาย ของ ท่าน วัน ใด จัดนิ เทอ ส่งไปโดยไม่ นอนใจ น่า ของ ถึงข้าพเจ้า ลง น

ถึง ยี่ห้อน้ำมยงจั่ว จำหน่ายใบชาหวเม็ดน่าเบอร

๒๐๒๐ ตำบลสพานหัน กรุงเทพฯ

๑ นามป้ายหมายอย่างนี้ แสดงว่าห้าง ● ประสงค์ต้องอย่าร้า ราชตราสเดิม

หัวใจ ไทยสยาม อย่างนิยม ถ้า ขอแจ้งขอขาย

แจ้ง ความ สอน ภาษา อังกฤษ

ครู มี ความ ชำนาญ ใน การ สอน ภาษา อังกฤษมี ความ ยินดี จะ รับ จ้าง สอน หนังสือ อังกฤษ ให้ แก่ ผู้ ใหญ่ และ เด็ก ถ้า ท่าน ผู้ ใด มี ความ ประสงค์ จะ เรียน ภาษา อังกฤษ เชิญ มี จดหมาย มา ถาม ตำแหน่ง ของ ถึง

"ครู" ส่ง ที่ โรง พิมพ์ กรุงเทพ เดลิเมล์

ต. ๑๒, ๑๑, ๕๖ ๑๕ ว

แจ้งความ ขาย เลหลัง

ด้วย ณะ วัน เสาร์ ที่ ๒๑ กุมภาพันธ์ พ.ศ. ๒๔๕๖ เวลาบ่าย ๒ โมง ที่โรง ล้อเลื่อน ถนน สีลม จะ มี การ ขาย เลหลัง ไม้ ต่าง ๆ สังกระสีเก้าอี้ ชนิด พับได้ เก้าอี้ยาว รถ ลุก กับมี สินค้า ต่าง ๆ ๕๐ หีบ

ข้อสัญญา ผู้ รับ เลหลัง จะ ต้อง ขน ของ นั้นไป ภายใน ๑๐ วัน แต่ต้อง วาง เงิน มัดจำ ในเวลา ตกลง ราคา กัน แล้ว

อี. แอม. เป เร ราแอนไก

ผู้ ที่ ต้องการ มี ผิว พรรณ ขาว เปล่ง ปลั่ง ดวง ใช้ แกรม ซิมอน

(Crême Simon)

ท่านต้อง ใช้ สิ่ง นี้ เพื่อให้ มีผิว พรรณ

งด งาม สระ สวย และ เนื้อ หนัง เหมือน หนุ่ม สาว แกรมซิมอนมีสอง ชนิด ๆ แป้ง ผัด หน้า และ สบู่

บี. ซิมอน. ปารีส

มี จำหน่าย ที่ ห้าง ฝรั่งเศส แห่ง สยาม กมลสี่ พระ ยา และ ตามร้าน ตาม ห้าง ขาย ยา ทั่ว ไป

เอเยนต์ มองซิเออร์ บี. แอม. ลอร์เดต์

กรุงเทพ ฯ

ต. ๑๑,๑๐,๕๖ ๒๖ ก

เชี่ยงลัง

ร้าน นายเปล่ง ประดู ใหม่

ตึกมุมเบอร์ ๒๐๔–๒๐๕ ได้ รับ ผ้าลาย ดังอย่าง ดี เข้า มา ถึง แล้ว

อย่าง ชนิด เนื้อ นุ่ม ดอก เล็ก มีขาย ที่ ร้านร้าพเจ้ากับ ร้านแม่ไผ่ สี่กั๊กส่า เชิงรัชด้วย

ต. ๑๗, ๑๑, ๕๖, ๑, ก,

แจ้งความ กำหนด ให้ ยื่น เรื่อง ราว ขอ ใบ อนุญาต ขาย สุรา

ใน มณฑล กรุงเทพ ฯ จำนวน พุทธศักราช ๒๔๕๗

เจ้า จำนวน กระทรวง พระคลัง มหาสมบัติ ขอแจ้งความ ให้ ทราบ ทั่วกันว่า ถ้าผู้ ใดมี ความ ประสงค์ จะ ขอ ขาย สุรา ใน มณฑลกรุงเทพ ฯ จำนวน พระพุทธศักราช ๒๔๕๗ ให้รีบ มายื่นเรื่องราว ขอ ใบ อนุญาต ยัง กรมเจ้า จำนวน กระทรวง พระคลัง มหาสมบัติ ภาย ในวันที่ ๒๐ เดือน มีนาคม ผู้ ใดที่ ได้เคย ขาย สุรา อยู่ แล้ว ใน ปี พระ พุทธ ศักราช ๒๔๕๖ นี้ เมื่อ จะ ขอ ขาย ต่อไป ในปี พระพุทธศักราช ๒๔๕๗ ก็ให้ นำ ใบอนุญาต สำหรับ ปี พระพุทธ ศักราช ๒๔๕๖ ยื่น มา พร้อม กับเรื่อง ราวด้วย

ส่วน ผู้ ที่ ขอ ขายใหม่ ใน ที่ตำบล ใด ก็ ให้ ชี้ แจง มา ใน เรื่อง ราว ให้ ชัด เจน ว่า เป็น ร้าน ขอ ตั้ง ขาย ใหม่ ถ้าจะ ส่ง ไปยประการใด ให้ มาถามยัง เจ้าพนักงาน กระทรวง พระคลัง มหาสมบัติ หรือ จะ ไป ถาม ยัง เจ้าพนักงาน กรม ศุล กากร ซึ่ง มี น่าที่ จัดการ สุราก็ได้ สุดแต่ จะ สดวก

หอรัษฎากร พิพัฒน์

วันที่ ๒๐ กุมภาพันธ์ พระพุทธ ศักราช ๒๔๕๖

กรม เจ้า จำนวน

ต. ๒๐, ๑๑, ๕๖, ๑, ต.

กำหนดการฌาปนกิจ

พระยา ประราชิตกร จักร์ (แช่ม. บุนนาค) ถวันที่ ๒๗,๒๘ กุมภาพันธ์ พ. ศ. ๒๔๕๖ มี การ ทำบุญ ที่ บ้าน วัน ที่ ๓ มีนาคม พ.ศ. ๒๔๕๖ ชักศพไป สู่ เมรุวัด ประยูรวงษาวาศ เวลา บ่าย ๔ โมง ล่วงแล้ว จะได้ รับพระราชทานเพลิง ขอเรียน บรรดาท่านที่ คุ้นเคยแก่ ผู้ อนิจกรรม ได้ ทราบ กับ ขอ รับ ประทานโทษ ใน การที่ มิได้ ส่ง กำศ์ เพราะ เหตุ ว่า ผู้จัดการศพ ไม่ ทราบ ว่า ท่าน อยู่ ที่ ใด และ ทราบไม่ ทั่ว ถึง

บุตร์ และ ภรรยา

เปน ผู้ จัดการศพ

ต. ๑๙,๑๑,๕๖ ๗ ว.

แจ้งความ

ดีอันเดอร์ เดนเดอร์ จับโปเลส์ไตร์

(มุมตึกแรว อาร์ชรับ–บางรัก)

จำหน่าย เครื่อง มรณ ภาพ ต่าง ๆ

เช่นอย่างโลง – มี ทั้งไทย, ฝรั่ง, จีน, ญวนและชนชาติต่าง ๆ ทั้ง เครื่องประดับ ในการศพ มีหลายรูป เช่น พวง หรีด กระเบื้อง เคลือบ ซึ่งตกเข้ามา มีหลาย สิบ อย่างด้วย แต่ งาม ๆ ทั้ง นั้น ถ้า ท่าน ผู้ ใด ต้องประสงค์ จงเชิญ มา เลือก เอาตาม ชอบใจ ใหญ่ เล็ก มี พร้อม เชิญ ๆ ๆ

ต. ๑, ๑๑, ๕๖ ว.

ยี่ห้อ มิรถ ยนต์

เปอไย รถ จักรยาน ยนต์

และ รถจักร ยาน

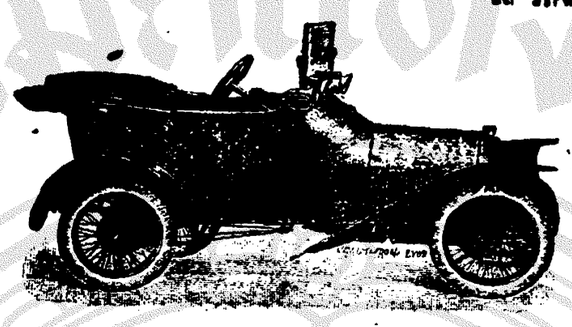

รถยนต์ เปไยขนาดย่อม

จะ ตกเข้ามาใหม่ หลัง หนึ่ง ในเร็ว ๆ นี้ ขนาด ๔ สูบ–รถ ชนิดนี้ แรง เร็ว–ใช้ง่าย–เดิน เร็ว เปน รถ อย่าง ดี สำหรับ การ เที่ยว เกร่

เชิญ ถาม

ห้าง อีซีไม ไนแอนกำปนี ผู เปน เอ เย็นต์ สำหรับ กรุ สยาม

๑. ๑๑ ๕๖ ๖ ต.

นาฬิกา

ราคา ๔ บาท เท่านั้น

ห้าง เอ. แบด แมน

ห้าง บี. ธาร์ กอดาร์ด แอนไก

ได้ รับ ของ ตกเข้ามาใหม่ เปน อัน มาก มี หมวก ฟาง สำหรับ เด็ก หมวก ลั ว รหลด หมวกฟาง สำหรับ ผู้ ใหญ่ รองเท้า บู๊ตรู ของ ต่าง ๆ ทำ ด้วยหนัง และ ของ ชุบ เงิน ห้างชี้ เอม เอเยนต์ โต๊ะ บิล เลียด ของ ห้าง บูรุก และวัตช ซึ่ง ทำ โต๊ะ บิลเลียด ถวาย พระเจ้า แผ่นดิน อังกฤษ และอา จาก นี้ ยังมี เครื่องเล่น สำหรับ โต๊ะ บิลเลียด ทุก อย่าง ด้วย

กับ รับ จ้าง ทำ การ ตัดเสื้อ ผ้าด้วย

ห้าง ตั้ง อยู่ ตรง สถาน ทูต อังกฤษ ข้าม

แจ้งความ

ห้าง บอเนียวกำปนี

บ้าน ทวาย กรุงเทพ ฯ

เครื่องดับไฟ ชื่อ "มีนิเม็กซ์" เครื่อง ดับ ไฟ ชนิดนี้ ใช้ได้ สดวก ดี และ เร็ว ทัน ความ ต้อง การ และ เปน ของ สำหรับ มี ไว้ ใช้ ใน บ้าน ใน เรือยนต์ ใน โรงเครื่องจักร ใน โรงสีไฟ และ ในที่ ทำการ ต่าง ๆ เครื่อง ดับ ไฟชนิด นี้ มีจำหน่าย ที่ ห้าง ร้านพเจ้า เสมอ ราคา พอ สมควร

ท่อน้ำ ดินเผาลอบ ชนิด กว้าง ๑ นิ้วฟุต ๔ นิ้ว ๖ นิ้ว ๙ นิ้ว ได้ ตกเข้ามา ถึง แล้ว ขอ เชิญ ผู้ ที่ ต้อง การ ใช้ ให้รีบ มา ซื้อ เสีย

ยางรถ จักรยาน ยี่ห้อ "ดันลบ" เปน ยาง อย่างดี ที่ ๑ ได้ มีตกเข้ามา ใหม่ เสมอ มีจำหน่าย ที่ ห้าง ร้านพเจ้า และ ตาม ร้าน เอ ที่ ร้าน ซ่อม รถจักรยาน ทั่วไป

ผ้า รี่เดียว เปน ผ้า มี น้ำยา ใน ตัว ใช้ ขัดเงา เครื่อง เงิน เครื่อง นาก ทองเหลือง ทอง ขาว ทองแดง นิกเกอร์ ใช้ สดวก ไม่ ต้องสงสัย เวลา ใช้ ใดๆ เร็ว ทัน ใจ และ ภาชนะ ที่ ขัด นั้น จะ ถูก เงา งดงาม ผา ชนิด นี้ ใช้ ทน ได นาน เพราะ น้ำ ยา ที่ มี ใน ผา นั้น จะ ไม่ หมด เสย จน กว่า ผา นั้น จะ เปื่อย ขาด ใบ เรง ผา ชนิด นี้ ร้านพเจ้า จะ ขายถูก ราคา อย่าง ถูก ที่สุด

นามันเนย บอมแบ ตราสุนัขจิ้ง อย่างดี รับ ประทาน ไม่ ขึ้น คือ รส ชาด อร่อยดี มีจำหน่าย ที่ ห้าง ร้านพเจ้า เสมอ และที่ ห้าง ซอนหลี ตรง ประตู สถาน ทัน กรุงเทพ ฯ

แจ้งความ

บรรดา สัตว์ โดย มาก คน ด้วย กัน เมื่อ เวลา ป่วย เจ็บ ลง ก็ ดี มัก ไม่ สามารถจะ รู้ ได้ ว่า อาการ ที่ ป่วย ของ ตน เปน เพราะ เหตุ ไร มัก หลง เข้าใจ ผิด ไป เสีย โดย ทาง อื่น โดย มาก แต่ เท่า ความ จริง มัก มี อยู่ แก่ ตน ก็ คือ ระดู วิการ ระดู มัก ไม่ เดิน เปน ปรกติ บาง เดือน ถึง ระดู บาง เดือน ขาด ระดู เมื่อ เปน ดัง นี้ อาการ วิปริต ก็ จะ บังเกิด ขึ้น คือ ขับ ให้ ซูบ ซีด ผอม แห้ง ลง ปวด หลัง ปวด สะเอว เมื่อยบวม เหน็บชา เกล็ดยอก จุก เสียด แน่นเฟ้อ เรอ เปน ลม หน้า มืด ตามัว ให้ หอบ เมื่อ อาหาร มี อาการ เวียนศีรษะเปนกำลัง แรง ถอย ลง ทุก ที แต่ ถ้าสัตว์ ใดมี อาการ ดัง กล่าว มา แล้ว ควร ต้อง รีบ รับประทานยา ขับ ระดู เมนซาน อาการ ที่ เปน มา แล้วดัง กล่าว พรรณา มาไว้ ก็ จะ หาย ลง ทัน ที แต่ต้องรับประทาน ยา ให้ ถูก ตาม เวลา กำหนด

ผู้ ที่ได้ รับประทาน ยา ถูก แล้ว ตาม ที่ ได้ สังเกต มา–คือ ระดู จะ เดิน มา ตามปรกติ ตาม ตราว ที่ เคย ถึง อาการ ที่เป็น ป่วย จะ ปราศจาก ผิว เลือดที่ มี สีจาง ก็ กลับ สด ใส ดี ขึ้น ให้นึก อยาก อาหาร กำลัง ใน ตัว ของ ผู้ ที่ ป่วย รู้ สึก แรง แรง ดี ขึ้น

แม้ สัตว์ ป่วย มี อาการ ดังที่ กล่าว มา แล้ว และ เพิก เฉย เสีย ไม่ ได้เอาใจ ใส่ ระดู ราวก็ จะ มี มา และ จะ กลาย เปน โรค มะเร็ง ขึ้น ก็ดี หรือสัตว์ ที่ มี อายุ กลาง คน แล้วก็ดี ก็จะมีโรคนี้ติดตัว และเกิด ขึ้นได้ เช่นเดียว กัน ถ้าแม้ว่า ไม่ติดระงับ ดับเสีย แต่เนิ่น ช้า และ บางที จะ รักษา ยาก เช่น โรค ชนิด อื่น ๆ ที่ เปน โรค ประจำ ตัว ตาม ความ ที่ แนะ นำมา นี้ แม้ สัตว์ ใด ได้ รับประทาน ยา ขับ ระดู เมนซาน ดู ปาณาสม สาม หรือ สี่ ขวด ก็ ดี โรค ที่ เปน มา ดังบรรยายมา แล้วก็ จะ สูญ ไป โดย ทันที และ อาการปรกติกำลังเรี่ยวแรงก็ ปรากฏ ขึ้นให้ เห็นประจักษ์ คุณยา ขึ้น ทันกับ ความ ต้อง การ ไม่ ต้องสงสัย

เพราะ ดัง นั้นจึง ขอแนะ นำ บรรดา ท่าน ทั้ง ปวง ที่ มี ครอบ ครัว อยู่ ให้ หา ยา ขับระดู เมนซาน ไว้ สำหรับ บ้าน เพราะ ผู้ ที่ รับประทาน ยานี้ ไม่ ได้ ให้ โทษ มี แต่ ให้ ความ สุข เมื่อ ผู้ ที่ รับประทาน แล้ว ก็คง มี ความ คิด ใจ ที่ จะ มา ซื้อ ไป รับประทาน อีก เสมอ ไป

ยา ขับ ระดู เมนซาน ขนานนี้ ไม่ มี ยา พิศม์ เช่น กรด หรือ อื่น ที่ เปน ของ ให้ โทษ ปน เลย เพราะ ดังนั้นสัตว์ ที่ และ รู้ สึก ว่า ดี หรือ ที่ มี อายุ แล้ว ก็ ดีก็ ควร จะ รับ

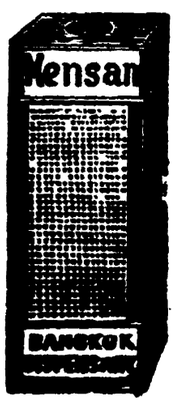

ประทาน ได้ เพราะ ตัว ยา ที่ ปรุง ขึ้น พม แพทย์ ชาว ยุโรป ได้ ตรวจ ตอบ เห็นว่าไม่ มี โทษจึง ได้ อนุญาต ให้ ประดิษฐ์

ยา ขับ ระดู เมนซานนี้ เมื่อ จะ ซื้อ ควรระวัง เพราะ ของ แต้ มีจำหน่าย อยู่ ที่ บางกอกเทียบ เมนซานี (ตรา ช้าง) ปรก ตรอก โต๊เล็ก ใหญ่ กรุงเทพ ฯ เท่า เดียว ราคา ถ้า ซื้อ ๑ ขวด ๑ บาท ๕ สลึง ถ้าซื้อ ๖ ขวด ราคา ๗ บาท ถ้วน

อาเมร์ ปิกอง เปน เหล้า ยา อย่าง ดี สำหรับ ท่อก โตทิด รับ ประทาน ได้ ทั้ง หมด มี ขาย ตาม ร้าน ขาย ยา ทั่ว ไป ไม่ ว่า หญิง ชาย ห้าง บริษัท ฝรั่งเศส แห่งสยาม ถนนสุรวงศ์ กรุงเทพ ฯ

โรง น้ำแข็ง บางกอก มานุแฟกเชอริง กำปนีลิมิเต็ด

ได้ รับ พระราชทาน พระบรมราชานุญาต ใน พระบาทสมเด็จ พระเจ้า อยู่หัว

มี น้ำหวานต่างๆ เช่นไรซวอเตอร์ แพเรด และน้ำหวาน อย่าง อื่น ๆ กับอาหาร แช่ น้ำ แข็ง เปน ต้น เนื้อ ชนิด ต่าง ๆ

ท่าน จะ หา ซื้อ ของ ที่ถูก และ ดี ได้ที่ ไหน ใน ระดู กรีษมาศนี้?

ห้าง เก เอ เจ จัด เกอร์ มาลแอนไก

จะ ขาย ของ ลด ราคา ตั้งแต่ วันที่ ๕ ถึงที่ ๒๕ มีนาคม เพื่อ ให้ โอกาศ แก ท่า ทั้ง ปวง จะ ได้ ซื้อ ของ ถูก ๆ

สาขาของ ห้าง เค. โอ. ยามา มีตั้งอยู่ คือ

๑ ชื่อ ห้าง มิ ยา โก หน้าบ้อน ตำพาน เหล็ก ถนน เจริญ กรุง กรุงเทพฯ

๒ ชื่อ ห้าง เค โอ ยา มา อยู่ เมือง อุตรดิฐ หน้า สถานี รถไฟ

๓ ชื่อ ห้าง เค. โอ ยา มา. มณฑลพิศ ณุโลก

ห้าง เค. โอ ยามา

ตึกแดงหัวแง่ถนนพาหุรัตน์ กรุงเทพฯ

อยู่ ตึกแดง หัวแง่ ถนน พาหุรัตน์ หลัง วัง บูรพาภิรมย์ กรุงเทพ ฯ จำหน่าย ยา แลของ ยี่ปุ่น ต่าง ๆ ท่าน ผู้ใด มี ความ ประสงค์ ซื้อ ยา หรือ ของ ต่าง ๆ ที่ ห้าง ข้าพ หรือ ห้าง สาขา ก็ ดี ถ้า ท่าน อยู่ ต่างเมือง โปรด ฝากแสตมป์ แทน เงิน ไป ก่อน ข้าพเจ้า จะ สั่ง มา ให้ ท่าน ตาม ความประสงค์ หรือ ท่าน จะ ต้อง การรับ ของ ที่ ข้าพเจ้าหรือ ยา ก็ดี เอามา จำหน่าย โปรด ไปตกลง กับ ข้าพเจ้า ๆ จะ ลด ราคาให้ พอ ควร ถ้า ท่าน จะ ซื้อ ของ ห้างข้าพเจ้าโปรด ดูตรา แดง มี หนังสือ ห้าง เค. โอ ยามา ถนน พาหุรัตน์ กรุงเทพ ฯ จึง จะ แท้ ถ้า ไม่ มี ตราแดง ข้าพเจ้า ไม่ รับ ผิดชอบ

(เบอร์ โทรศัพท์ ๔๙๕)

โรงพิมพ์หินเค โอยามา

รับ จ้าง พิมพ์ รูปภาพ หรือ ลวดลาย ต่าง ๆ ได้ งด งาม ที่ สุด โดย ฝี มือ อย่าง วิเศษ ถ้า ท่าน ประสงค์ จะ พิมพ์ อย่าง ใด ก็ ดี จง เชิญ มา ดู ตัว อย่าง ที่ ข้าพเจ้า ๆ จะ ทำ ให้ พอ ใจ ท่าน คือ รูป ภาพ ต่าง ๆ ระบาย สี งาม ใบ ประกาศนียบัตร์ สำหรับ โรงเรียน ใบสำคัญ หรือ ใบ เสร็จ อย่าง สำคัญ ใบ แสร์ บริษัท ใบตุรัพ ใบ เช็ก ๆ ตราปิด ขวด รูป ยี่ห้อ ต่าง ๆ และ ตรา ปิดกระป๋องได้ ทุก อย่าง

บัดนี้ ของ ทก เข้า มา ใหม่ มาก แล้ว และ จะ จำ หน่าย ให้ ราคา ถูก ที่สุด

เครื่องแต่งตัวผู้ หญิง ผม ยาว. คือ หวี สับผมอย่างแปลก ๆ มี หลาย ร้อยอย่างราคาสำรับละ ๑๗ สตางค์ ขึ้นไปถึง ๑๗ บาท กิ๊บใส่ผมมีหลาย ๆ อย่าง อันละ ๒๕ สตางค์ ขึ้นไปถึง ๕ บาท ๕๐ สตางค์ โบ กับดอกไม้ อย่างสวย ๆงาม ๆ มี ต่าง ๆ ช่อ ละ ๑๕ สตางค์ ถึง ๒ บาท ๕๐ สตางค์ วิก ใส่ ผม ผู้ หญิง หมอนใส่ผม ช้องผม เข็มเหล็ก เข็ม กระ รีบ้นแพรลาย น้ำต่าง ๆ กระเป๋าหมาก อย่าง ดี ๆ งาม ๆ สำหรับผู้ หญิง มี หลายอย่าง ราคาใบละ ๑ บาท ๕๐สตางค์ ขึ้นไป ๗ บาท กระเป๋าผ้าใบ และกระเป๋าหนังสำหรับเที่ยวหัวมือขนาดใหญ่เล็ก ราคา๑ บาท๕๐ สตางค์ ขึ้นไป ๑๕ บาท ๒๕ สตางค์ กระเป๋าใส่สตางค์ และใส่บุหรี่อย่างดี ๆ กระเป๋าใส่หนังสือ สำหรับ นักเรียนอย่างผู้ ชาย กับผู้ หญิง กระเป๋ามีเครื่องแต่ ตัวขนาดใหญ่ใบละ ๕๐ บาท ขนาดเล็ก ๗ บาท ขึ้นไป ๑๒ บาท หีบบุหรี่กับหีบหมากหีบบุหรี่ อันชิโมนิ อย่างรูปแปลก ๆ งามๆราคาใบละ ๑ บาท ขึ้นไป ๒๕ บาท ซองบุหรี่ใส่กระเป๋าราคาใบละ ๑บาท ๕๐สตางค์ ขึ้นไป ๒ บาท หีบ ไม้ ทาสี ต่างๆ งามๆ ขนาดเล็กใหญ่ใบละ๕๖สตางค์ถึง ๒ บาท ๕๐ สตางค์ ที่ เขี่ย บุหรี่ อันชิโมนิ และแก้วราคา ๑ บาท ๕๐ สตางค์ ขึ้น ไป ๒ บาท ๗๕ สตางค์ ตะกร้าหัวสานด้วยไม้ ไม้ ถือย่างดีงาม ๆ ทั้งนั้น ดอกไม้ พวงหรีดต่างๆ กระบะยี่ปุ่น อย่างสี่เหลี่ยม กลมหลายอย่าง โต๊ะไม้ ขั้นไม้ โคม ยี่ปุ่นอย่าง แปลก ๆ ไหม ปักดอกไม้ มีหลายสีบสี กาน้ำชา ถ้วยน้ำชาถ้วยกาแฟ เป่นสำหรับหนึ่งหรือ ปลีกรูปแปลก ๆ ชามแก้ว หม้อแก้ว แจกันปักดอก ไม้ พัดแพร ยี่ปุ่น สีขาว และ ลายดอกไม้ มี หลาย อย่าง เสื้อฟอร์ม ทหาร ทั้งหมวก ด้วย สำหรับ เด็กใส่มีขนาดใหญ่ เล็กเสื้อเชิ้ต หรือ เสื้อชั้นใน เสื้อ ยี่ปุ่นต่าง ๆร่มแพร ร่มผ้า ร่มกระดาษ ดอกไม้ ราวกระดาษ หรือฟ่างสี ต่างๆ สำหรับ แต่งมวลดาวงาน เสื่อปูห้อง เบาะหนัง ยางหนัง ฉากแพร ผ้า กระดาษ ขนาดใหญ่ เล็กมี หลายอย่าง ราคา ๕ บาทขึ้น ไป ๒๕ บาท รถถีบเด็กเล่น รถ สำหรับ นั่ง ถุงเท้ายาง ยี่ปุ่นสำหรับเดินเที่ยวในป่า รองเท้าคีบ ถุงเท้าสั้นหรือยาวต่าง ๆรูปบ้านเมือง หรือ ปรบเมืองจีน โป๊ศกาศ เครื่องอาลูมิเนียมต่างๆ เครื่องใช้กะผ้าต่าง ๆ สมุดอาลบั้มรูปอย่างแปลก ๆ กระป๋องของรับประทาน เช่นเหล้าชมกยี่ปุ่น อย่างดีแท้ ขวดละ ๑ บาท เข้ากรียบทะเล กระป๋อง ละ ๑บาท ๒๕ สตางค์ น้ำปลายี่ปุ่นตราเสือ เป่นอย่างดีที่สุด ขวดใหญ่ ๗๕ สตางค์ ขวดเล็ก ๑๗สตางค์ เครื่องเด็กเล่นอย่างแปลก ๆสนุก ๆ มีหลายสิบอย่าง เครื่องเรียนหนังสือ หนังสือ เรื่องออกเปนรายเดือน ต่าง ๆเครื่องทหารเสือ ยังมีอีกหลายสิบอย่างเปน รองรับประทานอร่อยดี และให้ มีกำลังขึ้นดีด้วย นอกจากนี้ที่ห้างยังมีของแปลก ๆมาก ๆ เชิญไปดูที่ห้างข้าพเจ้าด้วย แลข้าพเจ้าจะรับสั่งของยี่ปุ่นให้ได้ โดยสดวกและเรียบร้อยดี.

ยาชุดโอยามาตราเสือเปนยาสำหรับแก้ ท้องเปะตาเจ็บ หัวเหน่าเอว ยานี้ จุดไฟ ใส่ กล่องไว้ ที่ ท้อง หายและผู้ หญิงใช้ยานี้แทน อยู่ ไฟได้ ดีไม่ต้องอยู่ไฟเสมอดี

๑๒ ชุด ราคา ๑ บาท

กล่องสำหรับใส่ยาชุดอยู่ ไฟ อย่าง กล่องทองแดงหนา ๑ บาท ๒๕ สตางค์ กล่องทองแดง บาง ๑ บาท ตัวเหล็กวิลาด ฝาทองแดง ๕๐ สตางค์ กล่องเหล็กวิลาด ล้วน ๕๐ สตางค์

ยา ยิ จุ บอ ซัน

หญิงที่คลอด บุตร์หรือ คลอด บุตร์แล้ว ถ้ารับประทานยานี้จะสบายดีนัก

ห่อ ละ ๑๗ สตางค์

ยา อิ ซัน

ยานี้แก้อาหารไม่ย่อย ปวด ท้อง ๆ ขึ้น หรือท้องเพ้อถ้าเมาคลื่นเมายาพิศเมาต่าง ๆ รับประทานยานี้หาย

อับ ละ ๑๕ สตางค์ อับ ละ ๑๕ สตางค์

ยา เต็น ยู

เปนยาแก้ ไข้ หวัดเรื้อนไอตัว ร้อน ป่วด ศีรษะหนาว ๆ ร้อน ๆ จับไข้ ตัวสั่นกับแก้ ไข้ ทรพิศ (ผี ดาษ) ด้วย

หีบ ละ ๑ บาท

หีบ ละ ๕๐ สตางค์

ยา โก โซ เอ็น

เปนยาแก้ โรคเรื้อร้างกระยะผอมแห้งมัก เจ็บไข้เสมอโดยธรรมชาติ โลหิตน้อยหายใจ ไม่สดวกหรือหญิงที่อ่อนเพลีย โรค ที่ตอม

กระ ป๋อง ละ ๑๐เล็ก ๕๐ สตางค์

ยา เซ็น กิน ทัน

เปนยาสำหรับ แก้อหิวาตะกะโรค ใจไม่ สะบายหรือปวดศีรษะ ปวดท้อง ต่าง ๆ รับประทานยานี้หาย

ห่อ ละ ๑๗ สตางค์

ยา กัน เลือด

เปน ยาโรย อัน เลือดไม่ให้ตัดเรามือ โรยกันแผลปวดต่าง ๆไม่ให้ ขึ้นของ ๆเรา ได้ ตีนักอับละ ๕๐สตางค์ อับละ ๒๕ สตางค์ ห่อละ ๑๗สตางค์

ยา เกน ซู

ยานี้แก้ โรคริด สีดวงอุจาระร ทุลิตการ บวม ครั่นตัวหอื้อหือ ถ่าย ท้องมูก ประกาม เสมอท้องสบายดีขวดละ ๒๕ สตางค์

ยา โม โย

ยานี้ ทา แก้ ศีรษะไม่มี เลือดให้มีสม มาก ขึ้นและดำดีหรือขนที่ใดน้อยเกา ให้มาก ขึ้นได้ ดีเร่งขวดหรือกิ้ว ขวดละ ๑ บาท

ยาแลบ ซี

ยาแก้ สรรพโรค ผิวหนัง เช่น ขี้กลาก เปื่อยแกล้นและกันตามตัวให้ทายานี้หายได้ ดีขวดละ ๑๗ สตางค์

ยา เซ ซิน ทาน

ยานี้แก้ เมาสุรา เมาคลื่นถูก ของแสลง ปวดท้องและเมาต่าง ๆรับประทาน ยานี้หาย ได้ ดี และขวดละ ๑๗ สตางค์อับนิเกอร์อับละ ๕๐ สตางค์

ยา โฮ เต็น

แก้ โรค โล หิต เสีย หรือผอม แห้ง ไอ เสมอ แลมักเจ็บไข้บ่อย ๆ รับประทาน ยานี้ เสมอ โรคจะหายได้ ดี และ มีกำลัง มาก ด้วย ขวด ละ ๒ บาทขวดละ ๑ บาท ๕๐ สตางค์

แพนก แกะตรา

รับจ้าง เรียนตัวอ ย่างแลแกะตราได้ ทุก อย่างเช่นตรางาดราทองแดงตราไม้ ตรายาง ได้ ทั้งตัวหนั สือไทย อังกฤษ จีนต่าง ๆ ทั้ง มี รูปด้วย สวยอย่างที่สุด

ยาโดงากุ

แก้ สรรพโรคที่เกิดขึ้นที่ตา เช่น ตาแดง ตาลมตามืดมัว ตาเปนต้อ กระจกหรือ ต้อลำ ไย แลตาข้างต่าง ๆ ใส่ยานี้หายทีเดียว

ขวดละ ๕๐ สตางค์

ยาบิงนิซุย

ยาทาสิวอย่างดี อาจ ป้องกันสิวเม็ดเล็ก เม็ดใหญ่แลให้ ผิวหน้านวลสดอย่างวิเศษ

ขวดละ ๒๕ สตางค์

ยาเปื่อหนู

ยานี้สำหรับ เปื่อหนูให้ ตาย แล ไม่ ยก ปรก ไม่ทำร้ ยแก่สิ่งอื่น เพราะหนูทำรีไปตาย ที่เย็น ไม่ตายที่บ้านเรา

ห่อละ ๑๐ สตางค์

ยา โซ โดงนี

เปน ยาสำหรับแก้ โรคบุรุษ ได้ หลาย อย่าง เช่น ฝีมะม่วง ฝีกันขมาลา โรค เข้า ข้อ เมื่อขรันมะเร็งทุดทอรรับประทานยานี้หาย

เล็ก ๑๐ ส.ต. ใหญ่ ๗๐ ส.ต.

ยาเก็นโน

ยานี้เกี่ยวกับวิการต่าง ๆคือปวดศีรษะ ตลอดจนไม่ดี หรือลม อำมะพาต บาดจิตร์นอน ไม่หลับเป็นต้นต่าง ๆหายได้ ดี

ขวดละ ๒๕ สตางค์

ยาโกโนริยา

เปนยาวิเศษแก้ทางปัสสาวะขัดเปนเลือด หรือ เปน หนองในรับประทานยานี้หายมีคุณ จริง ๆ หีบหนึ่งมี ๗ เม็ดหีบละ ๑ บาท

ยา ตะ รุริน

เปนยาสำหรับฉีดล้างหนองภายในให้ สะอาดและหายเร็วขวดละ ๒๕สตางค์

ยาชิฟุมิ

ยานี้ แก้ บาดแผล สดต่าง ๆ เช่นมีดบาด หรือ ถูกไฟ พุพอง และ ขี้กลาก ทายานี้ หาย ได้ ดี

ขันละ ๑๗ สตางค์

สบู่ยาโอยามา

สบู่นี้ใช้วิลาดาบน้ำที่เปนขี้กลากเปื่อย เกลื้อนบาดแผลต่าง ๆจะหายได้ ดี ก้อน ละ ๒๕ สตางค์ ก้อนใหญ่ ๕๐ สตางค์

ยาโกกิวกิ

เปนยาสำหรับแก้ ไอแก้เจ็บคอพูดเสียง ไม่ออกหรือลมมันเป่าขึ้นคอเสมอจึงได้ ไอ รับประทานยา นี้จะ หายได้ ดีนักขวดละ ๒๕ สตางค์

ยากนยิ

ยานี้แก้เจ็บ ฟัน ปัจุบัน และ แรง กิน ฟัน เหงือกเจ็บหรือเจ็บฟันต่าง ๆ เล็กขวดละ ๑๗ สตางค์ ใหญ่ขวดละ ๗๕สตางค์

ยาเซนซี

ยานี้สำหรับแก้ โรค ที่ เกิดตามผิวหนัง เช่นขี้กลากเหล็กขี้กลากเปื่อยเกลื้อน หรือ เปน ผื่น ขึ้นตามเนื้อตัว โรค เหล่านี้หาย ทุก อย่าง ขวดละ ๕๐ สตางค์

ยาไมซูกิ

ยานี้แก้หญิงระดูเสียหรือ มี ระดูไม่งาม รับประทานยานี้มีระดูงามดีขวดละ๖๒สตางค์

ยา อับ โอ ยา มา

เปนยาสำหรับใช้ ในการ ร่วม สังวาศ ด้วยสัตรีดีนัก

อับ ละ ๕๐ สตางค์

ยาสีฟัน

ยานี้ใช้ สีฟันเมื่อเวลาเช้าตื่นนอน ทุก ๆ วนอาจแก้ปากะ นาดเลบหรือปาก เหม็นแล รับประทานอาหาร อร่อยดีด้วย

ยา ยุด ซู โก

เปนยาปิดขมับเมื่อปวดศีรษะอย่างไรก็ ดี ปิดยานี้แล้วจะหายโดยเร็ว

แผ่น ละ ๖ สตางค์

ยา จอ รี

เปนยาสำหรับแก้อะหิวาตะกะโรคไม่ว่า บุรุษหรือสัตรีเมื่อลงท้องแล้วต้องใช้ยานี้ทัน ดี ห่อ ละ ๒๕ สตางค์ ห่อ ละ ๑๒ สตางค์

ยา มัน กิน โก

โอสถนี้สำหรับแก้สรรพโรค เมื่อย บวมเจ็บ ต่าง ๆ

แผ่น ละ ๒ สตางค์

ยา กัน ยุง

ยานี้ใช้จุดไฟไว้ มีควันเหมือนจุด ทูป ยุงจะไม่มาตัดเลยและเวลา นอนไม่ ต้อง มุ้ง และไม่เหม็นด้วย

ห่อ ละ ๒๐ ส.ต. ๕๐ ส.ต.

ยา ตา โอ ยา มา

เปนยา วิเศษแก้ สรรพโรคใน ตา เช่น ตาใสตาแดงเคือง ตา หรือเจ็บ ในตาใช้ยานี้ หายได้ทั้งสิ้น

ขวด ละ ๕๐ สตางค์

น้ำมัน เค. โอ ตราเสือ

เปนน้ำมันใส่ ผมอย่างวิเศษ หอมชื่นใจ ดี กันไม่ ให้ ผมร่วง แล ไม่ เหนียวเลอะเทอะ ด้วยกับหอมทนนานดี ขวดละ ๖๒ สตางค์

ยาน้ำย้อมผม เค. โอตราเสือ

เปนยาย้อมผมดำเปนมัน ดูงามกว่า ยา ชนิดอื่นหมด ขวดละ ๖๒ สตางค์

ยาชุยตาซี

ยานี้สำหรับแก้ ฝี ต่างๆ เช่น ฝี หัวใหญ่ หัวเล็ก ฝี บวม เอา ยานี้ปิดหายเร็วดี

อับละ ๒๕ สตางค์

ยาตักเคซัน

ยานี้แก้ โรคเหน็บชา โรคบวม ทั้ง ตัว หรือ เมื่อย ขบต่างๆ ให้รับประทานยานี้หาย ได้ดี ห่อ ละ ๑ บาท ๒๕ สตางค์

ยาเฮบริน

แก้ สรรพโรค ไข้ต่างๆ เช่นปวดหัว ตัวร้อนหรือร้อนๆหนาวๆ ครั่นเนื้อตัวรับประ ทานยานี้หายได้ ดี ขวดเล็ก ๕๐ สตางค์ ใหญ่ ๑ บาท

ยาดอกโซ

เปน ยาสำหรับ แก้ โรค บุรุษ ได้ เช่น ฝีมะม่วง พุพอง ขี้ ตาม เนื้อตัว หรือ ขา หรือมะเร็ง เข้าข้อ ออกดอก ซึ่งเกิด จาก สัตรี ห่อ ละ ๕๐ สตางค์

ยาเซไกงัน

เปนยาแก้ เมื่อย ขบ ครั่นเนื้อครั่นตัวเมา ยามาครั่นดีฟันเพ็นน ละเที่ย ห่อใหญ่ ๗๕ สตางค์ ห่อกลาง๒๕สตางค์ห่อเล็ก๑๒สตางค์

ยาฮักไซ

เปนยาแก้หน้ามปาก มีรศ หอมชื่นใจ ที่ สุด เมื่อปวดศีรษะหรือถูกแดดร้อนลมร้อนและ คลื่น ไส้ รับ ประทาน ยานี้ หาย ทีเดียว อับ ใหญ่ ๕๐ ส.ต.กลาง ๒๕ ส.ต. เล็ก๑๕สตางค์

ยาคาโอร

รักษาในปากให้ มี กลิ่นหอมเสมอเมื่อ ท่านรับประทานยานี้แล้วหอมชื่นใจอย่างที่สุด ห่อละ ๖ ส.ต. ห่อละ ๑๒ ส.ต. ห่อละ ๒๕ ส.ต. ๕๐ สตางค์

ยายินตัน

เปนยาแก้เหน็นปวดมีรศหอมชื่นใจและ แก้ ปวดศีรษะเมื่อเวลาถูกแดดร้อน หรือคลื่น ไส้ ห่อละ ๖ สลึงห่อละ ๓ สลึงห่อละ ๑ สลึง ห่อละ ๑๒ สตางค์

กระดาษผัดหน้า

ใช้ กระดาษผัดหน้าดี กว่า แป้ง ธรรมดา ทั้ง ราวนวล และใช้ง่าย ดี ด้วย

ขายสมุดละ ๑๗ สตางค์กับสมุดละ ๒๕ สตางค์

ยาโอซิโรย

กระป๋องตราดอกไม้ ใช้เปนผู้นผัดหน้า นวลสอาดดีและกันผดด้วยดีกว่า แป้งธรรมดา

อันละ ๒๑ สตางค์

ยาอีซัน

เปน ยา ซึ่ง แพทย์ ทั้งหลาย ใน กรุงโตเกียว ได้ คิด ประกอบ ทำขึ้น ใหม่ บรรดา หญิงชาย ทั้งหลาย ใน ประเทศ ยี่ปุ่น ได้ พา กัน มี ความ นิยม แล สรรเสริญยาขนาน นี้ ด้วย กัน มาก เพราะ เปน ยา สำหรับ แก้ ไฟ ธาตุ อ่อนซึ่ง บด อาหาร ไม่ ละเอียด หรือบดไม่ แตก กับ กระเพาะเสียต้อง เพื่อ ด้วย รับประทาน อาหาร เกินไป และ โรค ที่ เกิดขึ้น แต่ กระเพาะ ซึ่งจะ ติดต่อ ไปที่อื่น และยัง แก้ ได้ อีก เช่นเมาคลื่น เมายา หรือ พิษ เมา ต่าง ๆ ถ้า รับประทาน ยานี้ แล้ว จะ หาย ได้ ดัง ความ ประสงค์

วิธีใช้

ต้อง รับประทาน อาหาร แลวสัก ๑๐ นาที จึง รับประทาน ยานี้ กับ น้ำยืน วัน ละ ๑ ครั้งๆละ ๑ ช้อน ที่ มี อยู่ ใน กระป๋อง

ราคา กระป๋อง เล็ก ๑๗ สตางค์

" " " ใหญ่ ๗๕ "

มี จำหน่ายที่ ห้าง เค. โอยามา ขายยา ยี่ปุ่นตึกแดงถนนพาหุรัตน์ หรือ หลัง วัง บู ระ พา ภิรมย์ กรุงเทพ ฯ

ยาเปื่อหนู ชื่อ เค โอ ตรา หนู ไตว้

ยา เปื่อ หนู ขนาน นี้ ปรุง ประกอบ ขึ้น ด้วย ยาอย่าง ร้าย แรง ที่สุด ซึ่งเปน เครื่อง สำหรับ ประหาร หนู ไม่ มี ยาเปื่อ หนู ชนิด หนึ่ง ชนิด ใด ในโลกย์ นี้ จะเทียบ ได้ เพราะว่ายา ขนาน นี้ ผสม ด้วย ยาเปื่อ อย่างร้ายแรง สำหรับ หนู ถ้า หนูได้รับ ทานเข้าไปแล้วจะ ตาย แห้ง แรง ซึ ดลง ไปเอ็ง ไม่ มี กลิ่น เน่า เหม็น โสโครก เกิดขึ้น ในสถาน ที่ อยู่ เลย โดย ถ้า มัน ได้รับ ทาน ยานี้เต็ม ขนาดของ ฤทธิ์ยาซึ่ง มีอำนาจ ตาม กำลังส่วนนั้น จะป้อง กันความ โสโครก นี้ ได้ ตาม ที่ มัน ได้ ไปตาย ซุก ซอก ซ่อน เล้น ลับ ดี ที่สุดจะ พบได้ นั้น ไม่ มี กลิ่นไอ โสโครก เหม็น เหมือน ยา ชนิด อื่น วิธี ใช้ ให้เอา ยานี้ ประสม กับ อาหาร ที่ รวน ให้ หนู รีบ กิน คือ อาหาร เช่น เนื้อ โค. เนื้อ หมู, ปลา หรือ เปด ไก่ ก็ ได้ เปนเรื่อ ปนเคล้า เข้า กัน กับ แป้ง หรือ เข้า แล้ว ปั้น เปน ก้อน ลูก กอน เล็ก ๆ พอ สมควร ที่ หนู จะ กิน เข้า ไปได้ จึง เอา ลูก กอน ก้อน เหล่า นี้ไปวาง ตัดไว้ ตามทาง ที่มัน มา มี ตาม ซอกรู เปน ต้น พอ หนู ได้ กลิ่น, มา พบ อาหาร อัน น่ากิน ด้วย มี กลิ่น หอม เปน เรื่อ เคิม รวน อยู่ แล้ว นั้น กระทำ ให้มัน กินเข้า ไปเอ็ง

ข้อสำคัญ อย่า ให้ยานี้ ถูก สัตว์ ที่ เลี้ยง ไว้ เช่น แมว หรือ สุนัขร์ เปนต้น กิน เข้า ไป เลย เพราะ จะทำ ลาย ชีวิตร ของ สัตว์ นั้นได้ เหมือน กัน

ระวัง เวลา ประสมปรุง ยา นี้ แล้ว ควรชำระ ล้าง มือ ให้ สอาด ที เดียว ทั้ง อย่า ให้ ยา นี้ปะปน ใน ของ รับ ทาน ได เลย เปน อัน ขาด กับ ควร เก็บ ไว้ ที่ หนึ่ง อยู่ เฉาะ ต่าง หาก พิเศษ ด้วย

ราคา อับ ใหญ่ อับ ละ ๖๐ สตางค์ ๑ โหล ๖ บาท อับ เล็กอับละ ๕๐สตางค์ ๑โหล๔บาท

มี จำหน่าย ที่ ห้าง เค โอยามา ตึก แดง หัว แง่ ถนนพาหุรัตน์ กรุงเทพ ฯ

ควร จำ! ตรา หนู ไตว้ ชื่อ เค. โอ. นี้ จึง เปน ยาแท้

† เบอร์ โทรศัพท์ ๔๙๕