จีนสยามวารศัพท์

CHINO SIAMESE DAILY NEWS. 暹羅新報

BANGKOK.

ฉบับ ที่ ๒๕๗ จีนในสยามวารศัพท์ ปากคลองผดุงกรุงเกษม กรุงเทพ ฯ 暹羅曼谷 วัน อังคาร ที่ ๑๙ กุมภาพันธ์ พระพุทธศักราช ๒๔๖๐

ห้างยียามากูจี สี่แยกวัดตึก กรุงเทพ ฯ โทรศัพท์ ๒๓๖๒ สาขา: ขยุ ท หลังวังบูรพา กรุงเทพ ฯ โทรศัพท์ ๕๕๗

เหล้าเบียกิรินชนิดนี้ได้มีชื่อเสียงโด่งดังมานานแล้วในประเทศติดตันออก บริษัทนี้ได้ตั้งโรงทำ ใหญ่โตกว้างขวางกว่าบริษัทอื่น ๆ ทั้งหมด และวิธีที่จะดื่มกลั่นก็จัดทำ โดยความสอาด เรียบร้อยจน ถึงกระทรวงลังของประเทศ ยี่ปุ่นรับรองว่า เปนเหล้าเบียชนิดที่ดีกว่าเบียอย่างกระอื่นโดยแท้ และทั้งทรวงมียังต้องรับ ราชดัดตอนเมื่อมีการเลี้ยง ข้าราชการชั้น ผู้ใหญ่ผู้น้อย แล้วก็ต้องใช้เหล้าเบียชนิดตามที่กล่าวเสมอมาจนทั่วทุกวันนี้ เชิญท่านทั้งหลายลองรับทานดูบ้างคงจะพึงใจท่านมาเปนแน่ มีจำหน่ายทั่วไปตามร้านขายสุราต่าง ๆ

โอสถ ยินหัน

เปนยาติดตัวติดกระเป๋าเสื้อไว้เปนนิตย์สำหรับแก้ โรคได้รวดเร็วดีที่สุด

เปนยาอมอย่างเอกสำหรับอมให้ปากหอม

หมอมีวาทกับหมออื่นในอุเว เปนผู้ประกอบท่ายาชนานนี้ แพทย์ผู้ใหญ่ในกองทัพบกทัพเรือประเทศยี่ปุ่นเปนผู้รับรองการันตี หมอก็มีระกับหมอกาสะวาระเปนองค์พยานได้รู้เห็น. ร่างกายแห่งมนุษย์ย่อมมีความเจ็บความไข้เปนเจ้าเรือนอยู่เปนนิตย์. ยาชนานนี้ไม่เปนยาที่จะพึงให้โทษแก่ร่างกายเลย เปนยาที่อาจแก้ โรคให้หายได้โดยรวดเร็วทุกระณะทุกเมื่อไป. ควรมีติดกระเป๋าไว้สำหรับตัวทาน ให้เหมือนเรือกลไฟที่มีเครื่องช่วยชีวิตคนตกน้ำให้พร้อมเพรียงอยู่ฉนั้น. ยินดังเปนยาย่อยอาหารและแก้ผิดสำแดงควรมีติด กระเป๋าเสื้อประจำตัวทานไว้. แพทย์ยี่ปุ่นผู้มีชื่อเสียงทางแพทศาสตร์ของคน ได้ประกอบทำขึ้นไว้ทั้งแก้อาการไข้ทั้งสอง อย่างนี้เปนต้น.

ห้างยียามากูจีแอนโก

สี่แยกวัดตึก กรุงเทพ ฯ โทรศัพท์ ๒๓๖๒

สาขา หลังวังบูรพา โทรศัพท์ ๕๕๗

ยาใช่โรซัน

ของ หมอคลา

โอสถนี้ได้ประกอบขึ้นด้วยความรู้ และความชำนาญของข้าพเจ้าในระหว่างหลาย ๆ ปีมาแล้ว เหตุนี้ถ้าผู้หนึ่งผู้ใดใช้ยานี้หนเดียวก็อาจจะเห็นคุณยานี้ได้ทันที นั่นข้าพเจ้า ขอรับรองไว้ต่อท่านทั้งหลายว่าอานี้มีคุณอย่างวิเศษแท้ และมีคุณมากกว่ายาธรรมดาหลายเท่า

หมอ ซ่อบใช่ แห่งโรงเรียนมหาวิทยาลัย แพนกวิชาแพทย์ กรุงโตเกียวประเทศยี่ปุ่น หมอ เค. คลา ถนนจักรเพ็ชร์กรุงเทพ ฯ

— วิธีใช้ —

ก่อนทายานี้ต้องเอาน้ำล้างแผลให้ดีแล้ว จึงเอายานี้โรยที่แผลวันละ —๔หน

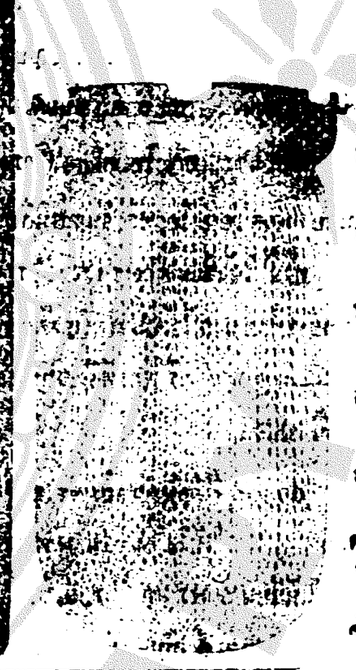

พึ่งตกมาใหม่

ใส้ตะเกียงลอนดอนชนิดนี้เปนอย่างดีที่หนึ่ง ใช้ทนนานไม่ค่อยจะเสียง่าย ข้าพเจ้าพึ่งสั่งตกเข้ามาถึงใหม่ และจำหน่ายราคาก็ถูกด้วย เพราะข้าพเจ้าเปนเอเยนต์สั่งเข้ามาได้เอง ไม่คิดเอากำไรมากนัก เชิญท่านลองซื้อไปใช้ดูจะเห็นจริงเปนกับที่พูดเรียไม่จำหน่ายทั่วไปตามห้างต่าง ๆ

โดยได้รับพระบรมราชานุญาต จาก พระบาทสมเด็จ พระเจ้าอยู่หัว

โดยได้รับพระบรมราชานุญาต จาก สมเด็จ พระพันปีหลวง

ห้าง เอส เอ บี

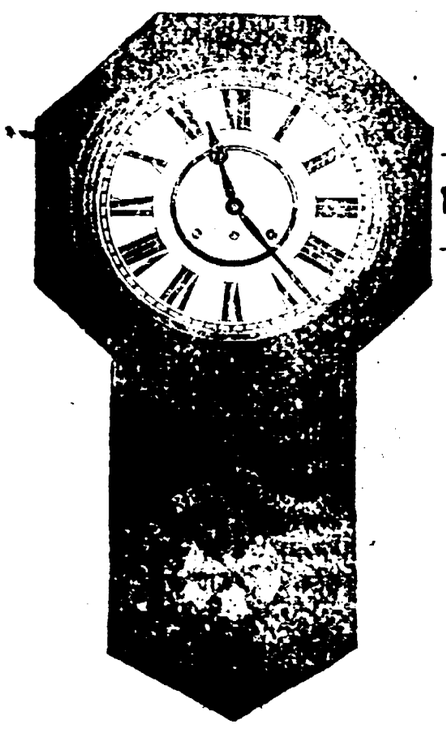

พึ่งได้รับจากประเทศอะเมริกา

นาฬิกาแขวนขนาดใหญ่อย่างงดงาม

เหมาะสำหรับใช้ในที่ทำการตามกระทรวงและกรม, โรงเรียน โรงพยาบาล, สถานีรถไฟ, โรงหนัง, โรงคลร, โรงเรือ, และโรงงานต่าง ๆ ฯลฯ

เชิญท่านมาชมดู

พร้อมกับนาฬิกาแขวนทุก ๆ เรือน ข้าพเจ้าทำใบรับรองให้ ๕ ปี

ยางดันลบ

ยางดันลบ เปนยางที่มีชื่อเสียงทั่วโลก บัดนี้ได้มอบให้ห้างเทพนครพานิชเปนเอเยนต์แต่ผู้เดียวในกรุงสยาม ขอเชิญท่านรับไปขายส่งมา กระทำความตกลงเสียโดยเร็ว จะคิดราคาอย่างต่ำที่สุด

ห้างเทพนครพานิช (บริษัทยาสูบสยาม) ตรงหลักรถรางสพานเหล็กล่าง

โทรศัพท์ ๑๕๗

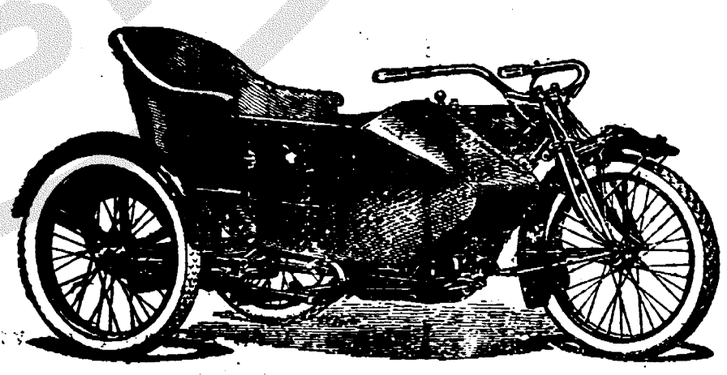

รถจักรยานยนต์ อินเดียน เปนรถแรงแรงที่สุด และใช้ง่าย พึ่งตกเข้ามาใหม่ มีหลายชนิด ตั้งแต่ ๒ แรงม้าครึ่งถึง ๗ แรงม้า ราคายอมเยาว์

ห้างเทพนครพานิช

มุมถนนสี่พระยา

จีนในสยามวารศัพ

วันที่ ๑๙ กุมภาพันธ์ พระพุทธศักราช ๒๔๖๐
วันอังคาร ขึ้น ๙ ค่ำ เดือน ๔ ปีมะเส็ง
นพศก จุลศักราช ๑๒๗๙

ข่าว กรุง เทพ ฯ

วันนี้เปลี่ยนแจ้งความของโรงหนังสิงคโปร์ ระวาปีนังแลฮ่องกง แลโรงหนัง พัฒนาการ, พัฒนารมณ์ โรงหนัง บางรัก, บางลำภู อยู่น่า ๓ เชิญตรวจดู

เรือเข้า

วันที่ ๑๘ เรือ ไฮ่มัน มาจาก สิงคโปร์
,, ๑๙ ,, วันดี ,, ,,

เกิดแผ่นดินไหวที่เมืองแต้จิ๋ว

ด้วยเราได้รับโทรเลขจากเมืองฮ่องกงว่า ที่เมืองแต้จิ๋วได้เกิดมีแผ่นดินไหวตลอดทั่วทั้งเก้าอำเภอ ทรัพย์สมบัติแลบ้านเรือนของพวกราษฎร ได้เปนอันตรายไปเปนอันมาก ซึ่งต้องนับว่าการที่เกิดแผ่นดินไหวที่เมืองแต้จิ๋วครั้งนี้ แผ่นดินได้ไหวแรงกว่า เมื่อครั้งก่อนทั้งสิ้น

มันงามกันอย่างไรหรือ ?

เมื่อคืนวันที่ ๑๗ เดือนนี้ เวลา ๗ นาฬิกา ๑ ท. พวกชาวบ้านริมปากคลอง โอ่งอ่างได้พากันเอะอะตื่นตกใจ คิดว่าเสียงที่ตะโกนร้องว่าโขมย ๆ นั้น เปนโขมยจริง จึงได้พากันกรูเกรียว เพื่อตั้งใจจะช่วยกันจับอ้ายพวกเหล่าร้ายเสียให้หมดสิ้น แต่ที่ไหนพอจับตัวคนที่ถูกร้องว่าเปนคนร้ายเข้าได้แล้ว จึงได้ทราบว่าชายผู้นั้น บังอาจเข้าไปทำ..... กับภรรยานายตี๋ ที่ในบ้าน นายตี๋ มาพบเข้าจึงได้เอาเหล็กมีดมาจ้วงเข้าให้สามแผล คือที่แก้ม ๑ แผล ที่ขมับ ๑ แผล ที่คอ ๑ แผล แต่ไม่สู้จะลึกเปนแผลฉกรรจ์นัก ทลตำรวจพระนคร ได้ส่งตัวนายคนที่ถูกจับ ไปยังโรงพักจักรวรรดิ์ ตามเคยแล้ว

ดูไม่งาม สำหรับพระสงฆ์จะประพฤติ

การที่บริษัทเรือยนต์สายเขียวแลสายขาว แต่นรับส่งคนโดยสานแรงขันทั้งนี้ เมื่อพึ่ง ๆ ไปมันออกจะกลายเปนอะไร ๆ ไปเสียแล้ว ถึงกับพระราชาคณะบางวัดลงออกเต้นเปนตัวหุ้นไปกับเขาด้วย ถ้วนแต่ทางอันไม่สมควร หรือบางทีกิริยาของท่านที่เต้นแร้งเต้นกาไปนอกจากกิจของสมณะนั้น อาจจะทำให้ความเสื่อมทรามเกิดขึ้นแก่ตัวของท่านก็เปนได้ ซึ่งนับว่าเปนเครื่องน่าบัดสีแก่สมณเพศอย่างที่สุด เมื่ออยากจะช่วยเหลือข้างใด ก็ควรสึกออกมาถือท้ายเรือให้เขาก็แล้วกัน ดีกว่าที่จะเอาสมญเพศหรือสมณศักดิ์เปนเครื่องอาวุธสำหรับช่วยเขารบ ส่วนการที่เราถกล่าวศักเดือนขึ้นทั้งนี้ ก็หาได้มุ่งร้ายต่อฝ่ายใดฝ่ายหนึ่งไม่ นอกจากนี้จิตรสัทธาชวยศักเตือนท่านที่นับถือว่าเปนสงฆ์นั้น จงคอยระวังอย่าให้ทันทุนที่มีอยู่ห้ามสกนั้น ลุดลอยไปโดยไร้ประโยชน์ส่งทางพระปรินิพพานได้

เปลี่ยน ขนาน นาม กรม เสือน้ำ

และเปลี่ยนขนาน นาม ยศในกรมเสือน้ำ

มีพระบรมราชโองการดำรัสเหนือเกล้าเหนือกระหม่อมสั่งว่า นาม กรมเสือป่าน้ำซึ่งให้ใช้ขนานนามว่า กรมเสือน้ำ (ทั้งรักษาพระองค์และรักษาดินแดน) นั้น ทรงพระราชดำริห์ เห็นว่ายังไม่เหมาะซึ่งควรจะเปลี่ยนขนานนามใหม่ให้เปนการงดงาม และได้ระเบียบอันดี จึงโปรดเกล้าฯ ให้เปลี่ยนขนานนามกรมเสือน้ำใหม่ว่า "กรมราชนาวีเสือป่า" ส่วนอักษรย่อที่จะใช้แทนคำว่าราชนาวีเสือป่านั้น ให้ใช้อักษรย่อว่า "ร. น. ส." โดยคล้ายกับราชนาวีที่ใช้อักษรย่อว่า "ร. น."

อนึ่งเพื่อที่จะสังเกตว่าเปนกรมราชนาวีเสือป่าสังกัดกอง เสนาใดนั้น ให้ใช้ขนานต่างกันเปนกำหนดดังนี้

๑ กอง พันหลวง ราชนาวีเสือป่า
๒ กอง ร้อยภูเก็ต ราชนาวีเสือป่า
๓ กอง ร้อยราชบุรี ราชนาวีเสือป่า
๔ กอง ร้อยชลบุรี ราชนาวีเสือป่า

อนึ่งเมื่อได้โปรดเกล้าฯ ให้เปลี่ยนขนานนามกรมเสือป่าน้ำเปนกรมราชนาวีเสือป่าแล้วฉนี้ จึงโปรดเกล้าฯ ให้เปลี่ยนขนานนามยศนายเสือป่าซึ่งสัญญบัตรที่ประจำในกรมนี้ เปนลำดับชั้นยศใหม่ คือ

นายนาวาเอก. โท. ตรี. (ตรงกับยศนายหมวดเอก. โท. ตรี. ในกองเสือป่า)

ทั้งนี้ให้เขียนอักษรย่อ "ร. น. ส." ต่อข้างท้ายนามไว้เปนสำคัญด้วยตัวอย่างเช่น—นาย นาวาตรี พระพิชิตชลธารร. น. ส. ดังนี้เปนต้น

ส่วนยศชั้นพันจ่าและจ่าเอก. โท. ตรี. นั้น ให้ใช้ขนานนามตามเดิมเปน แต่ให้เขียนอักษรย่อ "ร. น. ส." ต่อข้างท้ายนามเปนสำคัญ เช่นเดียวกับที่กล่าวมาแล้วข้างต้น

ให้ใช้ขนานนามกรมและขนานนามตำแหน่งชั้นยศในกรมราชนาวีเสือป่าตามที่กล่าวมานี้ ตั้งแต่วันที่ประกาศมานี้เปนต้นไป

ประกาศมาณวันที่ ๑๑ กุมภาพันธ์ พระพุทธศักราช ๒๔๖๐

ประกาศพระราชทานนามสพาน

ด้วยทรงพระกรุณาโปรดเกล้าฯ พระราชทานนามสพานข้ามคูในบริเวณพระราชวังสนามจันทร์ ดังต่อไปนี้

๑ สพานโยงข้ามคูด้านตวันออกที่ถนนราชดำเนิน พระราชทานนามว่า "สพานรามประเวศน์"

๒ สพานขวางข้ามคูด้านตวันออกที่ถนนราชดำริห์ พระราชทานนามว่า "สพานนรศวรดิ์"

๓ สพานโยงข้ามคูด้านเหนือ ทางไปสถานีสนามจันทร์ พระราชทานนามว่า "สพานจักรียาตรา"

ประกาศมาณวันที่ ๗ กุมภาพันธ์ พระพุทธศักราช ๒๔๖๐

เหตุ ฉุก ฉกรจ์

ด้วยเมื่อเดือนมกราคมราววันที่ ๒๐—๒๑ ได้เกิดมีการปล้นทรัพย์ฆ่ากันขึ้นกลางทเลระหว่างเกาะสีชังกับปัก อ่าวแม่น้ำเจ้าพระยาราย หนึ่ง

คือเดิมเมื่อวันที่ ๒๒ หรือ ๒๓ เดือนนั้น นายฮ้องจินพ่อค้าเมืองเกาะกง ได้จัดปลาทูน้ำบรรจุลงในถังหลายสิบถังเปนราคาราว ๑,๐๐๐ บาท ลงในเรือส่งมาจำหน่ายกรุงเทพฯ ในเรือนั้นมีจีนไหหลำ ๔ คน จีนกวางตุ้ง ๒ คน โดยเหตุที่ไม่มีลมทางเดินจึงได้ช้าไป เรือค้างอยู่ในทเลราว ๙ วัน ๑๐ วัน กว่าเรือลำนี้จะมาถึงเกาะสีชังก็อยู่ในวันที่ ๒๐ หรือ ๒๑ เรือแล่นพ้นเกาะสีชังมาได้หน่อยหนึ่ง เปนเวลาดึกสงัด จีนกวางตุ้ง ๒ คนในเรือนั้น ก็ตรงเข้าทำร้ายไหหลำที่เฝ้ายามตาย แล้วตรงเข้าไปฆ่าจุ้นจี๋ซึ่งนอนอยู่ในห้องข้างท้ายเรือตายอีกคนหนึ่ง ฝ่ายนายกวางชาติไหหลำที่เปนนายท้ายได้ยินเสียงเอะอะวิ่งออกมาถามก็ถูกผู้ร้าย ๒ คนนั้นฟันแทงเอาหลายแผลจนสลบอยู่กับที่ ยังเหลือจีนไหหลำอีกคนหนึ่งชื่อนายฮ้วด ได้ถูกผู้ร้ายขังไว้อยู่ในห้อง พวกผู้ร้ายจึงเอาศพคนทั้ง ๓ โยนลงทเล แต่นายกวางเมื่อถูกโยนลงในทเลก็กลับฟื้นขึ้น เมื่อได้สติขึ้นมาก็ตะเกียกตะกายว่ายไปเกาะอยู่ที่ทางเรือเรือ ขณะนั้นพวกผู้ร้ายได้เปลี่ยนทางเดินตัดตรงไปตำบลโกรกกรากจังหวัดสมุทสาคร ตามทางที่ผู้สืบข่าวเราได้สวนได้ความว่านายกวางที่เกาะอยู่กับทางเรือนั้น ภายหลังค่อยไต่มาที่หัวเรือบีนขึ้นทางสายสมอ เข้าไปซ่อนอยู่ในที่แห่งหนึ่งบนเรือนั้น จนกระทั่งเข้าปากน้ำจังหวัดสมุทสาครในวันรุ่งขึ้นเวลากลางคืน แล้วจึงกวางได้โดยสารเรือจ้างแจวเข้ามากรุงเทพฯ ในรุ่งขึ้นอีกวันหนึ่งเวลากลางคืน ตามกิริยาของนายกวางที่ได้หนีรอดจากมืออ้ายผู้ร้ายดังที่กล่าวมาแล้วนี้ พึงดูไม่น่าเชื่อเลย แต่อย่างไรก็ดีนายกวางก็ได้เข้ามาถึงกรุงเทพฯ ไปแจ้งให้ห้างยี่ห้อเซ่งซุ่นหงวนซึ่งเปนเอเยนต์ที่ได้เคยขายปลาให้นายฮ้องจินทราบ เพื่อได้ส่งข่าวโดยทางโทรเลขไปให้นายฮ้องจินที่เมืองเกาะกงทราบอีกต่อหนึ่ง ทั้งได้ไปแจ้งความไว้ที่โรงพักอัมพันจวงศ์ถึงกับกรมตำรวจพระนครบาลนี้ คำสั่งให้นายตำรวจออกไปตามจับผู้ร้ายรายนี้ถึงจังหวัดสมุทสาครด้วย แต่เมื่อกองตำรวจไปถึงผู้ร้ายทั้ง ๒ ได้หนีไปเสียแล้ว ส่วนสินค้าในเรือนั้นก็ยังอยู่ครบบริบูรณ์ โดยที่อ้ายผู้ร้ายมันไม่รู้ที่จะไปบอกรายให้แก่ใคร เวลานี้เราทราบว่าเรือที่บรรทุกปลามานั้นเจ้าของได้พ่วงกลับเอาออกไปเมืองเกาะกงแล้ว แต่จีนไหหลำ ๒ คนคือนายกวาง ๑ นายฮ้วด ๑ ยังค้างอยู่ที่ในกรุงเทพฯ โดยหวังว่าถ้าจับผู้ร้ายได้จะได้มาเปนพยานในคดีเรื่องที่กล่าวมาแล้วนี้ต่อไปด้วย

ผู้สืบข่าวของเราสืบสวนได้ความว่าผู้ร้าย ๒ คนนั้น คนหนึ่งชื่อเหลาทั้ง คนหนึ่งชื่อ อาม็อก เปนชาวน้ำชาติกวางตุ้ง (ตามภาษากว้างตุ้งเรียกพวกชาวน้ำว่าตั้งกาไล่ พวกนี้อยู่ที่เมืองกวางตุ้งมีจำนวนตั้งแสนคน ลอยเรืออยู่ หามีบ้านเรือนเคหาไม่ ในครั้งสมัยราชวงษ์ชาติแมนจูยังเปนใหญ่อยู่ในประเทศจีนนั้นได้มีข้อบังคับห้ามมิให้คนจำพวกนี้เข้าสอบไล่หนังสือเพื่อต่อไปจะได้เปนขุนนาง) ตามสันนิฐานของเราเห็นว่าอ้ายผู้ร้ายสองคนนี้คงจะหนีเข้ามาพักพิงพวกอั้งยี่ของมันที่กรุงเทพฯ ซึ่งเปนพวกที่เคยหากินทางปล้นสะดมแลทำร้ายบุคคลอยู่เนือง ๆ นั้น ถ้าเจ้าพนักงานที่พยายามสืบจับให้แรงแรงแล้ว บางทีก็จะได้ตัวคนทั้งสองมาลงโทษบ้าง

เรือต่อใหม่จะเข้ามาถึง

เรือกลไฟสองลำของบริษัทสยามเนวิเกชันจำกัดอินใช้ ที่จ้างให้อู่เมืองฮ่องกงต่อเปนครั้งที่ ๒ นั้น บัดนี้เรือสองลำได้แล้วเสร็จบริบูรณ์ อู่ได้นำเอาลงน้ำแล้ว ลำหนึ่งชื่อกัลยา แลอีกลำหนึ่งชื่อสุดาเทพ ซึ่งคาดกันว่าเรือทั้งสองลำจะเข้ามาถึงกรุงเทพฯ ราวกลางเดือนมีนาคมแล รับบรรทุกน้ำมันก๊าซของบริษัทสแตนดาร์ดออยเข้ามาด้วย

แจ้งความ

เปลี่ยนแปลงกำหนดเวลาเดินรถคน โดยสาน ๔ กระบวนในทางรถไฟหลวงสายเหนือ.

กำหนดเวลาที่ใช้อยู่ในเวลานี้				จะใช้ตั้งแต่วันที่ ๑ เมษายน พ.ศ. ๒๔๖๐	
ออก	ปากน้ำโพ	๖.๓๐	นาฬิกา	๗.๐๑	นาฬิกา
ถึง	พิศณุโลก	๑๑.๐๕	,,	๑๒.๓๕	,,
ออก	อุตรดิฐ	๗.๑๗	,,	๗.๓๓	,,
ถึง	พิศณุโลก	๑๑.๔๓	,,	๑๑.๔๒	,,
ออก	บ้านดารา	๗.๒๐	,,	๗.๓๐	,,
ถึง	สวรรคโลก	๑๐.๒๓	,,	๑๐.๑๓	,,
ออก	สวรรคโลก	๗.๐๐	,,	๗.๔๒	,,
ถึง	บ้านดารา	๗.๐๑	,,	๗.๔๕	,,

กรมรถไฟหลวง

วันที่ ๑๗ กุมภาพันธ์ พ.ศ. ๒๔๖๐

น่าควรคิดอยู่บ้าง

การที่ทำอะไรตามกันเปนฮือ ๆ รั่วคราว ๆ ถ้าจะมีผู้ตัดสินให้รางวัลแล้ว พวกราษฎรของประเทศสยามโดยมากคงจะได้รับรางวัลที่หนึ่งแทบทุกคราว ไม่เลือกว่าจะเปนการจริงหรือการเล่น เมื่อใครได้ตั้งต้นโงเงอะอะ จับอะไรขึ้นพอเปนเค้าให้ผู้อื่น ๆ เห็นเปนตัวอย่างแล้ว พวกคนอื่น ๆ ก็ไม่ต้องวินิจฉัยว่า สิ่งนั้น ๆ มันจะดีหรือเลวเจริญหรือไม่เจริญ เปนต้องก้มหน้าหลับตาเล่นกันเสียตะพึดตะพือไป เช่นกับการเล่นบอนแลกล้วยไม้กับสิ่งอื่น ๆ โดยเอนกประการเปนอาทิ แลทำกิริยาถ้าทางดูเหมือนจะพยายามเล่นกันโดยไม่มีเวลาจืด แต่ที่ไหนได้พอเล่นกันไปได้สักหน่อย ต่างคนก็พากันราวข้อไปตามกัน อ้ายการที่เสียทรัพย์ลงทุนตั้งร้อยตั้งพัน หรือทำให้เวลาอันประเสริฐเสียไปนั้น ก็หาได้มีผู้ใดนึกฝันคิดเสียดายไม่ ดูเหมือนยังกับมีต้นไม้กัลปพฤกษ์อยู่แล้วในประเทศ เมื่อใครจะต้องประสงค์สิ่งใด สิ่งของนั้น ๆ ก็อุบัติเกิดขึ้น ให้แก่ผู้นั้น ๆ ได้สมตามความประสงค์ แต่ตามความเปนจริงนั้น สรรพทรัพย์แลเวลาที่เปลืองไปโดยกิริยาที่ชอบเล่นตาม ๆ กันเช่นนี้ มันไม่ได้กลับคืนมา ให้ประโยชน์แก่บุคคลที่เสียไปแล้วสักกี่คนเลย มีแต่ทำให้บุคคลเหล่านั้น ๆ โดยมากกลับจ๊อกกระหรอกหนักยิ่งลงไป เช่นกับผู้ที่ตื่นเล่นบอนแลเงินที่คนเปนณีค่าซื้อบอนเขาจนในสมัยนี้ยังใช้ณีเขาไม่หมดก็มี

ส่วนการที่ทำอะไรชอบตาม ๆ กันหรือเล่นอะไรตาม ๆ กัน แม้ได้เกิดมีความเสียหายแก่ทรัพย์สมบัติหรือเวลาอันประเสริฐของตนตามที่ได้กล่าวมาแล้วข้างต้นนั้นก็ดี แต่ก็ยังไม่สู้เสียหายเท่ากับเล่นเขาอย่างกันในการประกาศซื้อของหรือขายของ เช่นกับมีความว่า "เจ้าพนักงานไม่จำเปนต้องรับผู้ที่ให้ราคาสูง" แต่ถ้าผู้ที่ยื่นราคาสูงนั้น เปนผู้รับจะขายสิ่งของเหล่านั้น ๆ ให้แก่เจ้าพนักงานแล้ว ตามคำประกาศที่ว่าเจ้าพนักงานไม่จำเปนจะต้องรับผู้ที่ให้ราคาสูงนั้น ก็จัดเอาว่าเปนอันพอฟังได้ เพราะว่าจะกันไม่ให้ผู้รับส่งสิ่งของเหล่านั้น ๆ ต้องขาดทุนจนถึงกับความฉิบหายหรือสับเปลี่ยนสิ่งของที่จะส่งนั้น ให้เลวทรามผิดไปจากตัวอย่างได้ นับว่าเปนการป้องกันประโยชน์ทั้งหลวงแลราษฎรเพื่อ อย่าให้เสื่อมเสียไปได้ จัดเอาว่าเปนคุณได้อย่างหนึ่ง แต่ถ้าผู้ยื่นให้ราคาสูงสำหรับที่คนจะรับซื้อสิ่งของไปจากเจ้าพนักงานแล้ว ถ้าเจ้าพนักงานจะถือเอาตามประกาศที่ว่า ไม่จำเปนจะต้องให้แก่ผู้ที่ให้ราคาสูงแล้ว ดูมันก็ค่อนข้างจะยังกระไร ๆ อยู่ เพราะต้องระลึกถึงมูลเดิมว่า สรรพวัตถุใด ๆ ที่เราจะขายไปนั้น เราต้องการจะได้ราคาสูงไม่ใช่หรือ เมื่อมีผู้เขายอมรับซื้อโดยให้ราคาสูงแลเรากลับไม่ยอมรับราคาสูงที่เขาให้นั้น มันจะมิยังกระไร ๆ อยู่หรือ แลถ้ายิ่งสิ่งของเหล่าที่ขายไปนั้น ๆ เปนส่วนที่เราจะต้องคืนค่าสิ่งของเหล่านั้น ๆ ให้แก่เจ้าของทรัพย์เดิมเขาด้วยแล้ว เช่นกับจำหน่ายทรัพย์เชลยศึกเปนอาทิ การที่ไม่ยอมรับราคาสูงนั้นอาจเกิดเปนข้อปัญหาเมื่อภายหลังได้

(ม่า ๕ ๒ นี้ข่าว)

เชิญ! เชิญ! เชิญ!
ยาแก้หนองในหิโมเด

รับประกันจะรักษาหาย

๑ แก้ขัดเบา ๓ แก้บวม

๒ แก้เบาเปหนอง ๔ แก้ปวดบนเอว

ห้าง สยาม ตรี เพ็ชร์ แอนโก

ซึ่งตั้ง อยู่ ตรง น่าห้าง รัตนมาลา ข้าม ถี่ แยก ถนน พาหุรัด กรุงเทพ ฯ

ใน ขะณะนี้ ถึง ฤดูหนาวแล้ว ห้าง นี้ได้ รับเครื่องกันหนาวเข้ามาใหม่ อีกมากคือเสื้อโอเวอร์ โคต ลักลาดสี ต่าง ๆ ราคา ตัวละ ๒๐—๒๔—๒๖ บาท เสื้อ กัน หนาว ขนหนูสี ต่าง ๆ อย่าง มี ลาย ชนิดดี ราคา ตัวละ ๑๗ บาท เสื้อลักลาด อย่าง ดี เนื้อ ดี ราคา ตัวละ ๑๒ ๒๐ บาท เสื้อ โอเวอร์ โคต สำหรับ เด็ก อย่างดี ราคา ตัว ละ ๑๖—๑๗—๑๙—๒๐ บาท เสื้อลักลาด ขน สัตว์ สี ต่าง ๆ ยาวแถลง สำหรับผู้หญิง ราคาตัว ละ ๑๔—๑๖—๑๗ • หมวก แก๊บ ขน สัตว์ สีต่าง ๆ รูป ทรง ต่าง ๆ เนื้อ ดี ที่ สุด ราคา ใบ ละ ๑—๕๐, ๔, ๔—๕๐, ๕, บาท ผ้าพัน คอ ลักลาดหรือ แพร สี แด ราย ต่าง ๆ มี ราคา ผืน ละ ๒—๕๐. ๓—๕๐, ๔, ๔—๕๐, ๕—๕๐, ๖—๗ บาท ผ้า ห่ม นอน ขน สัตว์ หรือ ลักลาด สี แดลายต่าง ๆ อย่าง ดี ราคา ผืน ละ ๑๐, ๑๒, ๑๓, ๑๕ บาท อย่าง เลว ราคา ผืน ละ ๒,๕๐, ๓, ๕๐ สตางค์ เสื้อสวิตเตอร์อย่าง ขน สัตว์สีราว กุยเฮง แด คอ พับ ราคา ตัว ละ ๑๒, ๑๔, ๑๗ บาท อย่าง สำหรับ ผู้ หญิง ก็มี ราคา ตัว ละ๑๑ บาท กับเสื้อ ยืด กัน หนาว ราคา ถูก ๆ มี ราย อีกมาก เสื้อ เชิ้ต แพร แด ผ้า มี ราคา ๑ ๕๐, ๔, ๕๐ สตางค์ กับ ได้ รับ ตะเกียง อเมริกัน อย่างดี ใช้ ได้ ไหม มี แสงสว่างกว่า ตะเกียง อื่น ๆ หมด ถ้า ต้อง การ ขอ ให้ รีบ มา ชม เสีย กับ ได้ รับ นาฬิกาปลุก มาใหม่ อีก หลาย อย่าง มี ราคา ๓, ๓๕๐, ๔, ๔, ๕๐, ๖ บาท กับ นาฬิกาแขวนตา นาฬิกานก ม้า ต่าง ๆ นาฬิกาข้อมือเรือน ทอง ๙, ๑๔, ๑๗, การัต เครื่อง กระดุม แด เกษร ลาย หนัง แด ลาย ทองมี ราคา เรือน ละ๒๐, ๒๖, ๓๐, ๔๐, ๔๕, ๖๐ บาท ๑ นาฬิกาพิเกอร ๒นาฬิกาพก เรือนทอง๑๔การัต มี ราคา ๕๐, ๕๕, บาท แด เงิน สำหรับ ดู กลาง คืน ได้ ราคา ๑๔, ๑๖ บาท นาฬิกาชนิดนี้ ถ้าท่าน มา ซื้อ ที่ ห้าง นี้ แล้ว จะ รับประกัน ให้ ใช้ โดย แท้ ไม่ ต้องเสียค่าจ้างนอกจากต้องเปลี่ยนของ บ้าง เล็ก น้อย กานิเกอรแลกาต้มน้ำเคลือบถ้วยน้ำจานรองถ้วยแก้ว พวง ๒—๓—๔ มีราย พร้อมวันนิเกอรพาน รองกระโถน นิเกอรกระโถนกระเบื้องคนโทแก้วกาดกระเบื้องรอบ นิเกอร ร่ม กำมริดสีต่าง ๆ ร่มแพรมีปลอกเปนไม้ถือ ร่มผู้ ชายเลี่ยม เงินแท้ แพร แต่ถ้าจะหรืดมี ราคา ๔—๗บาท กาติก น้ำตะเกียงถานอย่างอังกฤษแลอเมริกัน ตะเกียง ถาน อ ย่าง ธรรมดา ราคาให้ ถูกที่สุดก็มีราย ถ้าท่านจะต้องการให้มาชมที่ห้างนี้จะขายราคาให้ถูกกว่าที่อื่นทั้งหมด กับได้รับ หินเหล็กอย่าง ติดพื้นใหญ่แลเล็กสีต่าง ๆ มาอีกราคาใบละ ๑๗,๒๑,๒๒,๒๐,๒๗,๑๒ บาทกับได้รับ ยางในรถชื่อมิศลินแลดันล๊อบ ยางในตราช้างภราม้าแลเครื่องอลัย มีพร้อม ตะเกียงโป๊ะ จับ ตะ เกียง เจ้า พายุห์ แด เครื่อง อลัย เช่นใช้ หรือ ตะแกรง โป๊ะ แก้ว ใช้ กรอง , นมหนู กอฮอ, ใช้ ไก่, ซึ่ง เปน เครื่อง อลัย มี พร้อม ทุก อย่าง ใช้ โดม วอชิง คัน ได้ โดม โอล่า ใช้ โดม โป๊ะจับ ถ้า ท่าน จะ ต้อง การ ให้ มาดู ที่ ห้าง นี้ รับ ร่อง ว่า เปนของ ดีแล บริสุทธิ์ ทุก อย่าง กับ ได้ รับ ผ้า ลาย ตรา กินอน อย่าง ดี ของ ห้าง นี้ ตก เข้า มาอีกแล้ว เนื้อ ดี ที่สุด ดอก แด สี ต่าง ๆ ราคาผืน ละ ๑ บาท ๕๐ สตางค์ ถ้าท่านที่ อยู่ หัว เมือง จะ ต้อง การ ของ ห้าง นี้ แล้ว ให้ ส่ง เงิน มา ก่อน เมื่อ ห้างได้รับ จะ รีบ ส่ง ของ ให้ ตาม ประสงค์ ส่วน ค่า ส่ง ถ้า ไม่ เกิน กว่า ๑ บาท แล้ว จะ ไม่ คิด เอา แก่ ท่าน เลย/

แตรวงต่าง ๆ ของห้างรัตนมาลาได้ตกเข้ามาถึงแล้ว ถ้าท่านจะต้องการให้รีบมาชมถ้าช้าไปจะหมดเสีย

ห้าง สยาม ตรีเพ็ชร์ ถนนตรีเพ็ชร์ กรุงเทพ ฯ

โรงหนัง พัฒนากร

โปรแกรม คืน วัน พุธ ที่ ๒๐ พฤหัสบดี ที่ ๒๑ แล ศุกร์ ที่ ๒๒ กุมภาพันธ์

ตอน๗—๘ (ใหม่) นางบารีบารา (ต่อ) รวม ๔ ม้วน

๕ ม้วน ต่อ ตรงกันข้าม ๔ ม้วน ต่อ

๔ ม้วน ต่อ เรื่องเสียอกเสียใจ ๔ ม้วน ต่อ

หนังพิเศษ การวุ่นวายในรัซเซีย ฉายพิเศษ

หนัง ม่าย วัน เสาร์ ฉาย โปรแกรม นี้

นายรองอ๊วน ผู้จัดการ

โรงหนัง พัฒ นา รมณ์

ตั้งแต่คืนวันอังคาร จนถึงคืนวันศุกร์ เดือนนี้

กล เปลี่ยนวิธีแสดงใหม่ อย่างประหลาดมหัศจรรย์

หนัง เปลี่ยนโปรแกรมใหม่ มีเรื่องสนุก ๆ ออกฉายทุกเรื่อง

ลดราคา ชั้น ที่ ๑ราคา ๑บาท ชั้นที่ ๒ ราคา๒บาท ชั้นที่ ๓ ราคา ๑ บาท

ชั้น ๔ ราคา ๕๐ สตางค์ ชั้นที่ ๕ ราคา ๒๕ สตางค์

โรง หนัง บางรักษ์

(ใน โรง บ่อนเบี้ยเก่า)

โปรแกรม คืน วันพุธที่๒๐ พฤหัสบดีที่ ๒๑ แล ศุกร์ ที่ ๒๒ กุมภาพันธ์

ตอน๗—๘ (ต่อ) เทพธิดา (ใหม่) รวม ๔ ม้วน

๕ ม้วน ต่อ นางแกตตี้ (เคลกเหลี่ยม) ๕ ม้วน ต่อ

๑ ม้วน ต่อ วันที่เก้า ๑ ม้วน ต่อ

๒ ม้วน ต่อ สมิทตัวดื้อ (ตลก L.KO) ๒ ม้วน ต่อ

หนังพิเศษ การวุ่นวายในรัซเซีย ฉายพิเศษ

หนัง ม่าย วัน เสาร์ ฉาย โปรแกรม นี้

โรงหนังใหม่ โรงหนังบางลำภู โรงหนังใหม่

โปรแกรม คืน วัน พุธ ที่ ๒๐ พฤหัสบดี ที่ ๒๑ แลศุกร์ ที่ ๒๒ กุมภาพันธ์

ตอน ๗—๘ (ใหม่) คดีประหลาด (ใหม่) รวม ๔ ม้วน

๕ ม้วน ต่อ ชิงรักษ์ (ตราผีเสื้อ) ๕ ม้วน ต่อ

๑ ม้วน ต่อ ทายาทของเศรษฐี ๑ ม้วน ต่อ

๒ ม้วน ต่อ ซิลเวอแบล ๒ ม้วน ต่อ

หนังพิเศษ การวุ่นวายในรัซเซีย ฉายพิเศษ

หนัง ม่าย วัน เสาร์ ฉาย โปรแกรม นี้

โรง หนังฮ่องกง

โปรแกรม วัน พุธ พฤหัสบดี ศุกร์ ที่ ๒๐—๒๑—๒๒ เดือน นี้

๗ ตอน บาร์เซลลอน นา ยาว ๑๒ ม้วน

ฉาย ตอน ๑—๒ รวม ๗ ม้วน

๕ ม้วน ต่อ ผู้ดีตกยาก ๕ ม้วน ต่อ

๑ ม้วน ต่อ ได้ทุกข์ เพราะเมียน้อย ๑ ม้วน ต่อ

ตอก

เรื่อง บาร์เซลลอน นา นั้น สนุก สนานมากถ้วนแต่เผ็ด ร้อนน่าหวาดเสียว อย่างยิ่ง จะฉาย เพียง ๑ คืน ตามโปรแกรมเท่านั้น เชิญท่าน รีบ มาชม เสีย แต่ ตอน ต้น ๆ

โรงหนัง สิงคโปร์ ชะวา ปีนัง

โปรแกรม วัน พุธ พฤหัสบดี ศุกร์ ที่๒๐—๒๑—๒๒ เดือนนี้

ตอน ๙—๑๐ พิเศษ ๑๑—๑๒ ต่อใหม่ เมียร้าง รวม ๗ ม้วน

ตอน ๑๕—๑๖ เล็บเหล็ก รวม ๔ ม้วน

๑ ม้วนต่อ ต้องม้วยหญิง รูปงาม ๑ ม้วนต่อ

แด เบ็ด เตล็ด อย่าง เก่ง

หนัง ม่าย วันเสาร์ โรงหนังสิงคโปร์ มีฉาย เสมอ แลฉาย ตามโปรแกรมนี้ ด้วย

ระวัง เรื่อง แหวน ร้าย ยาว ๔๐ กว่า ม้วน ต่อ จะ มา ถึงในเร็ว ๆ นี้ มีตัว เอเดน เล่น เปน ตัว เอก

นายชุ่นใช้ ห้างรัตนมาลา เปนเจ้าของ

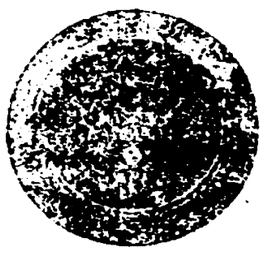

ท่าน ควร ชมดู ไมด์ชนิดใหม่ อาจสามารถใช้ ได้ ตั้งเรือยนต์ เรือกลไฟ ลำเล็ก ลำ ใหญ่ ได้ ทั้งสิ้น

เมื่อ ใช้ แล้ว ท่าน สามารถที่ อาจ จะ รู้ ได้ ว่า เรือ ที่ ท่าน ใช้ เดิน ได้ เท่า ใด ไมด์ ไป ถึง ที่ ใด ๆ กะ ได้ ว่า เท่า นั้น ชั่ว โมง จึง จะ ถึง ที่ นั้น

เช่น นี้ ก็ เปน การ สดวก แก่ ท่าน ที่ จะ ไป ธุระ ได้ ทัน การ มี ตั้ง แต่ ๑๕ ไมด์ ถึง ๑๕ ไมด์ เล็ก แล ใหญ่ ราคา ไม่ แพง เชิญ ท่าน มา ชม ตราวนี้ ตก มา เล็ก น้อย

นี่ ขาย ที่ พัศดุยะนะยนต์ บริษัท น่า โรง เรียน สุนันทาลัย

ปากคลองตลาด โทรศัพท์ ๔๙๗ นายเรือ ตู้ ตัดพร

บริษัทจินัศ

มีเงินทุน ๒,๒๐๐,๐๐๐ เหรียญได้จดทะเบียนที่ รัฐบาล ฮ่องกง และ ที่ รัฐบาล ริบบิ ลิกจีน บริษัท ใหญ่ ตั้ง อยู่ เซียงไฮ้ กบ ทุก ๆ มณฑล ใน ประเทศ จีนมีสาขา ทุก ๆ หัวเมือง ต่าง ประเทศ เห็นว่า ในกรุงสยาม ควรจะมี สาขา ของ บริษัท นี้บ้าง จึงได้ มาตั้งขึ้น เพื่อ รับประกัน ชีวิต รับประกัน ทาง ทะเล และอัคคีภัย

การบริหาร [illegible] ผู้จัดกา เจ็กจ้อ ชิง รองผู้ จัดการ เตียเพ่ง ฮ่ารรมการที่ปรึกษา ฉีเถงฮอง เตงไซ้ฉว เตียฮงเซียง โลกวงเตง เอาเอียง ฮุ่ยเซียงเอี๊ยเซียว ชวน ร้างบุนคอ แฮกวงหยง ฮ่ง ม่อหยง เอาเอี๊ยงจือ เจงบุ้นเอี๊ยว ลิ่มจือ

สาขาในกรุง สยาม ตั้งอยู่ ปาก ตรอก พระยาวิสูตร (กับตันบุร) กรุงเทพ ฯ นำบอร โทรศัพท์ เลข ๘๕๗

ผู้จัดการ ใน กรุงสยาม อิ้งเหมงหยุทั้มมินซัม ลีแกฮอ ระเบียบการ ของ บริษัทได้จัด โดย เรียบ ร้อย และ ใช้ ทุนทรัพย์ค่ารับประกัน ต่าง ๆ ให้ แก่ ท่าน ที่เกี่ยว ข้อง เหมือน กับ บริษัท อื่น ๆ ครั้น มาถึง ปีที่ ๔ แห่งริบบิลิกจีน บริษัทได้ เพิ่มทุนขึ้น อีก ๑,๒๐๐,๐๐๐ เหรียญ เพื่อ ประสงค์ จะให้ พ่อค้า และคฤหบดี แห่ง กรุง สยาม มี ความ สดวก ใน การ รับประกัน ชีวิต และ ภัย ต่าง ๆ จึง ได้ให้มิศเตอร ทั้มมินซัม เปนผู้ ตรวจการ ทั่ว ไป ทางทิศใต้

ห้างเตียมฮั้วเสงแอนโก

แจ้งความรายสินค้าห้างเตียมฮัวเสงแอนโก.

แจ้งความ รายสิน ค้า พึ่ง ตก เข้ามา ใหม่
ผ้า สักลาด สีนวล สำหรับ ตัด เสื้อ ชั้น นอก ชั้น ใน
ผ้า สักลาด ดำ มีลิ้ว ในตัว มีหลายชนิดสำหรับ ตัดเสื้อโอเวอร โก๊ตหรือเสื้อหนาว
ผ้า ขาว แล ผ้าบ่าน ดอก มี สี และ ดอก ต่าง ๆ
ผ้า สักลาด เดินนิศสีนวนมีลายต่างกันสำหรับ ตัดเสื้อตางเกง
ผ้าเช็ด หน้า ขาว และ ดอก มี ต่าง กัน หลาย ชนิด
ผ้า ลูก ไม้ ขาว มี ดอก ต่าง ๆ อย่าง งด งาม
ผ้า ขน หนู สำหรับ ห่ม นอน มี หลาย ชนิด
รอง เท้า ชู และ บู๊ต มี สี ต่าง ๆ
ถุง เท้า ยาว ขาว และ ดำ
ถุง เท้า ยาว สักลาด ชนิด เสื้อ บ่า
ถุง เท้า เด็ก สี น้ำตาล
เสื้อ เชิ้ต มี ลาย และ สี ต่าง กัน
เสื้อ เชิ้ต กาก็ มี คอ เชิ้ต เสร็จ สำหรับ ท่าน ข้า ราชการ
ผ้า กาก็ สำหรับ ตัด เสื้อ ตาง เกง
ร่ม แพร แล ก้มลิด สำหรับ บุรุษ และ สตรี
ผ้า พัน คอ อย่าง สี เหลี่ยม และ ยาว มี สี ต่าง ๆ
กระดุม เชิ้ต และ กระ ดุม มุข ตำสำหรับ ติด เสื้อ หนาว
กระดุม งา และ มุข มี หลาย ชนิด
เสื้อ หนาว และ เสื้อ โอเวอร โก๊ต แล ผ้า สำหรับ ตัด โอเวอร โก๊ต ด้วย ปอนด์ ตั้ง รั้ง ขอ รั้ง ได้ ๒๔ ปอนด์

บริษัท สยาม อิมปอร.ท ท. จ. ก

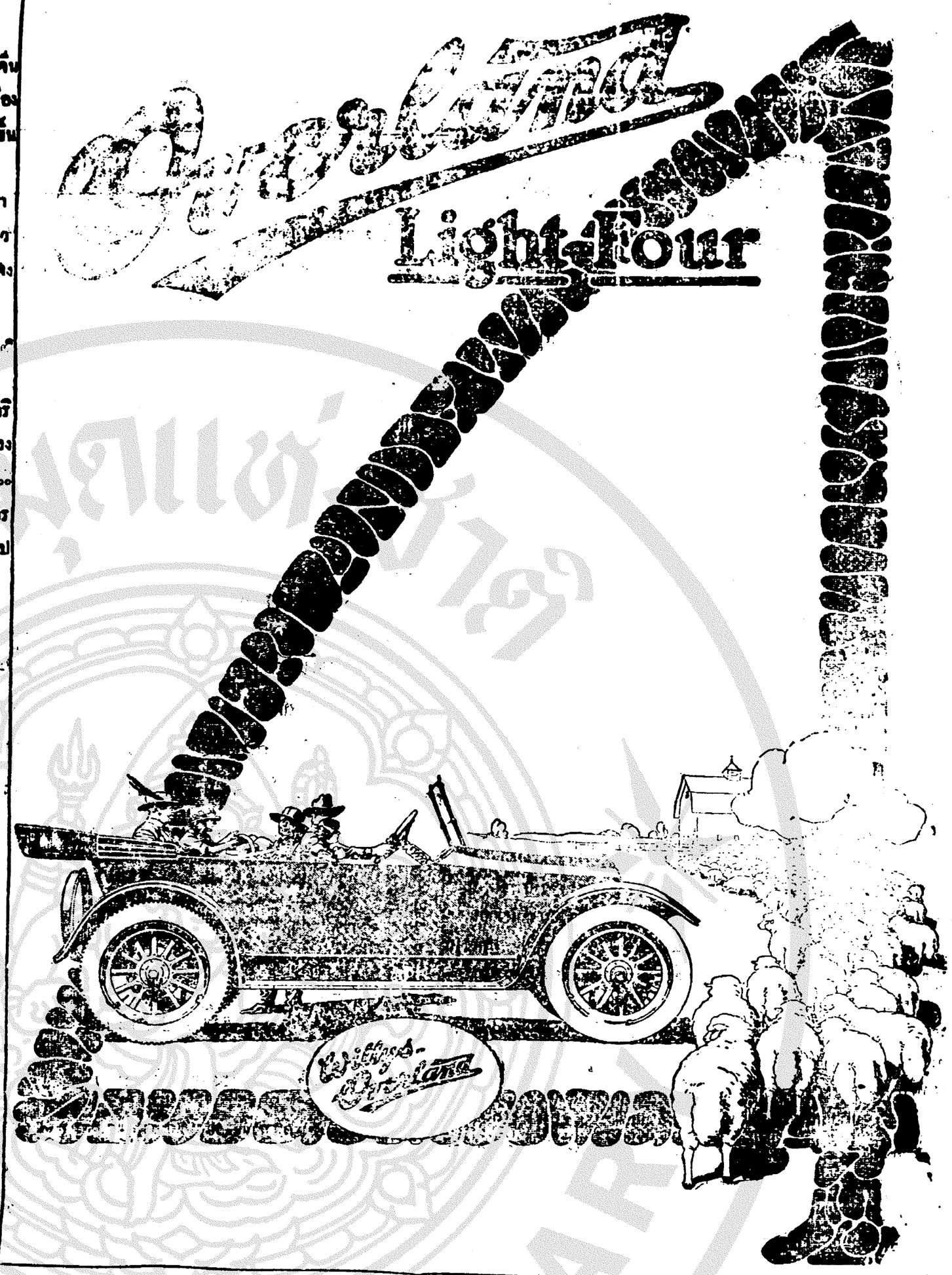

ท่านผู้ก่อสร้างควรดูประกาศนี้

กวงกิมหลง โรงเลื่อยจักร์ ตำบล บางซื่อ กรุงเทพฯ มีตัวไม้ ต่าง ๆ จำหน่าย คือ ตัวไม้ เครื่อง เรือน โรงทุก อย่าง น่าต่าง ๆ ขาย พร้อม ทั้งไม้ สักและไม้ ตะแบก ท่าน จะ เลือก ซื้อได้ ตามชอบใจ ในทันที หรือ ท่าน จะ สั่ง เปน พิเศษ ก็ได้ สำเร็จ ตาม ประสงค์ ทุก ประการ ขอ เชิญท่านพูด ไป พูด ตก ลง กับ ผู้ จัด การ ที่ตำบล บางซื่อ โทรศัพท์ ๘๓๓๘ หรือ จะมา ที่ห้าง ล่ำ ซำ ถนน เจริญ กรุงโดย ตน เอง หรือโดย โทรศัพท์ หมาย เลข ๔๔ ก็ได้ สม ดัง ความ ประ สงค์ ทุก ประการ

กวงกิมหลง
โรงเลื่อยจักร์ ตำบล บางซื่อ กรุงเทพ.ฯ
ห้างล่ำซำ เปนเจ้าของ

๒ ๘ ๕๙. ๑ป

(ข่าวเหล่านี้เนื่องมาจากน่า ๒)

ส่งเครื่องราชอิศริยาภรณ์ไปพระราชทาน

พระบาทสมเด็จพระเจ้าอยู่หัว ทรงพระกรุณาโปรดเกล้าฯ ให้เจ้าพระยาส่งเครื่องราชอิศริยาภรณ์ไปพระราชทานข้าราชการ คือ

วันที่ ๑ มกราคม พระพุทธศักราช ๒๔๖๐

กระทรวงยุติธรรม

มงกุฎสยามชั้นที่ ๔ ภัทราภรณ์

อำมาตย์เอก พระชัยศาสตร์วรสภาบดี (เชื้อ จามรมาน)

อำมาตย์เอก หลวงสุนิติสัมสารคุณ (มนูญ) อดีตเสนาบดีกระทรวงยุติธรรม (ชิต สุนทรนันทน์)

อำมาตย์ตรี หลวงพิพิธบรรหาร (พร นพพัลลภ)

ช้างเผือกชั้นที่ ๔ ทิพยาภรณ์

รองอำมาตย์เอก หลวงเสนาราษฎรภักดี (เรือม)

มงกุฎสยามชั้นที่ ๔ วิจิตราภรณ์

อำมาตย์โท หลวงพรหมบัญญา (จำรัส)

อำมาตย์ตรี หลวงไชยปริญญา (เชื้อ บุญสม)

อำมาตย์ตรี หลวงรามปริญญา (เรียน)

อำมาตย์ตรี หลวงราชปริญญา (เคลื่อน ศิริรภักดี)

รองอำมาตย์เอก หลวงเทพปริญญา (เรียร ธีระเนตร์)

รองอำมาตย์เอก หลวงพิพิธปริญญา (รูป กะฉัมพะสุต)

รองอำมาตย์เอก หลวงขันตะปริญญา (เปลื้อน จินดาวณิค)

รองอำมาตย์เอก หลวงพิพัฒญา (เอื้อ บุปผเวส)

รองอำมาตย์เอก หลวงพรหมปริญญา (โกย โปษยะนันทน์)

รองอำมาตย์เอก หลวงศรีอาญา (เชื้อ)

รองอำมาตย์เอก หลวงประมาณมนธรรม (เหมือน บุณยรัตพันธุ์)

รองอำมาตย์เอก หลวงเดชอดุลย์กิจ (เพิ่ม)

รองอำมาตย์เอก หลวงอร่ามเรืองฤทธิ์ (สาย)

รองอำมาตย์เอก หลวงอาจอำรุงการ (ชื่น บัณฑะลางกูร)

รองอำมาตย์เอก ขุนรามสุภา (ประโยค)

รองอำมาตย์เอก ขุนสิงห์สุภา (เสวตร์ ศุกระศร)

รองอำมาตย์โท หลวงประจนคดี (เบ้น อภิจิตต์)

รองอำมาตย์โท หลวงประชัญคดี (มิตร์ ภูมิรัตน์)

รองอำมาตย์โท หลวงประเสริฐคดี (เบ้า ปรัชญา)

น่า๒ มีต่อ

ที่ว่าการ กรมยุทธศึกษาทหารบก

จังหวัดพระนคร

ด้วยกรมเสนาธิการทหารบกจะประมูลสิ่งของสำหรับใช้ราชการประจำปี ๒๔๖๐ เพราะฉนั้นท่านผู้ใดเต็มใจจะประมูลก็ขอเชิญมาพบกับเจ้าน่าที่ที่กรมยุทธศึกษาทหารบก ถนนราชดำเนิน นอกจังหวัดพระนคร เพื่อดูตัวอย่างของราคาของต้องส่งถึงเจ้าน่าที่ภายในวันที่ ๗ เดือนมีนาคม พ.ศ. ๒๔๖๐

นายพันเอกพระสรรพาญชลใดระ

ประธานกรรมการ

มหาราชินีอโศกะ

หนังสือมีนามข้างบนนี้เล่ม ๒ (ต่อ) ได้พิมพ์ออกจำหน่ายแล้ว ราคาเล่มละ ๕๐ สตางค์ เปนหนังสือขนาดเล่มจับอกจับใจไม่รู้เสื่อม เพราะฉนั้นท่านควรจะหาไว้อ่าน มีขายตามร้านขายหนังสือทั่วไปกับที่สำนักงานโรงพิมพ์จีนในสยามวารศัพท์

เชิญมาชม สิ่งของต่าง ๆ ราคาถูก ๆ

ขอแจ้งความมายังท่านทั้งหลายทราบด้วย ข้าพเจ้ามีสิ่งของต่าง ๆ อย่างดีราย และราคาก็ย่อมเยาว์ของสมควร ขอเชิญท่านมาชมที่ร้านข้าพเจ้า เอฟ. เอ. สยามวาณิช นำบอร์โทรศัพท์ ๔๗๕ ถนนราชวงษ์ กรุงเทพฯ คือมีเครื่องเขียนต่าง ๆ เช่น กระดาษ สมุดทำบาญชี ด้ามปากกา ปากกาเบอร์ต่าง ๆ น้ำหมึกดินสอยางลบ กระดาษพิมพ์ กระดาษเขียน แผนที่ และเครื่องพิมพ์ต่าง ๆ มีขายพร้อมทุก ๆ อย่าง น้ำอบที่หอมอย่างดีมีรายหลายชนิด น้ำมันอย่างหอมสำหรับปรุงน้ำอบราย น้ำหอมสำหรับประสมกับเครื่องรับประทาน เช่น น้ำหอมดูหวานน้ำหอมนมเนย น้ำดอกไม้เทศอย่างดีดีที่มีอีกหลายอย่าง ทั้งมียาสำหรับรักษาโรค คือ ยาสเตดิด ยาสเตดิดแก้ปวดศีรษะ ยาสอบยาไอโอดะฟอร์ม ยาสีฟันยาเดนติน ยาแดงชิดชิดคริก ยาเรด ยาดับเสียงอูฐ ผ้าสำลีสำลี น้ำมันจันทร์ เมล็ดปนเชือกเดิดเมีย น้ำกรดกำมะถัน น้ำกรดเกลือ น้ำกรดดินปลิว และถ้ำรวดต่าง ๆ ทุกบอดตกเข้ามาใหม่ ๆ พรมถอดหนาม รองเท้าท่านผู้หญิง และเครื่องใช้สรอยสำหรับเรือนอีกหลายอย่างหลายชนิด มีรายราคาถูกที่สุด ขอเชิญท่านมาชมตามชอบใจ

ห้าง เอฟ. เอ. สยามวาณิช

นำบอร์โทรศัพท์ ๔๗๕

ถนนราชวงษ์ กรุงเทพฯ

เบียเสวย

เหล้าเบียร์ "ยูนเวิ่นสน" หรือ "เบียเสวย" ซึ่งเปนเหล้าเบียร์ดังหลาย โดยรสอันอร่อยเลิศ ได้ชิมแล้วเปนต้องติดใจ และมีสรรพคุณ ดม ในตัวด้วย

มีขายของตะเฮ็งกงสี จ. ส. ถนนอนุวงษ์ จังหวัดพระนคร เปนตัวแทนเอเยนต์ และเปนตัวแทนเอเยนต์ของบริษัทยาสุบอังกฤษ—อเมริกัน จำหน่ายยาสูบต่าง ๆ ด้วย.

ชีวิตของสัตว์

(หมายเลข ๗๖)

ยาขนานนี้ หมอองเลยรัวเพทย ประกาศนียบัตรเมืองจีน ศิษย์ผู้ประดิษฐ์ขึ้น และได้ใช้ทดลองเห็นคุณประโยชน์ มาหลายปี จะพรรณาสัตว์ผู้ใดมีโรคาพาธ เมื่อได้รับประทานยาขนานนี้ก็ทันใจ และกลับมีกำลังร่างกายแรงแรงยิ่งขึ้นกว่าปรกติ เพราะฉนั้นจึงให้นามว่า ชีวิตของสัตว์ ยาขนานนี้ใช้รักษาสัตว์ที่มีระดูเสียจะเปนที่มีมากเกินไปหรือขาดคราวทีเดียว หรือช้าเร็วผิดปรกติ หรือเปนมดลูกตกหรือเปนตานในท้องมีอาการจุกเสียด แน่นเพ้อ ท้องขึ้น เปนกำลัง หรือเมื่อขบไปตามเนื้อ ตัวรู้สึกมึดหน้ามัวตาไม่นึกอยากอาหารเรื่อเกิดจากอาการโลหิตไม่พอ ทำให้อ่อนเพลีย ไม่มีเรี่ยวแรงเหล่านี้เปนต้น เมื่อได้รับยาขนานนี้เข้าแล้วก็จะได้รู้สึกมีอาการเจือมคลายโดยเร็วพลัน ท่านผู้ที่ปลูกครองสัตว์ทั้งหลายควรจะจำรื่อยาขนานนี้ไว้ เพื่อจะได้ซื้อหามาไว้สำหรับบำรุงสัตว์ที่อยู่ในความปกครองท่าน เพื่อบำบัดโรคภัยของหลอนทั้งให้มีกำลังร่างกายแรงแรงเดอายุวรรณะด้วย

วิธีรับประทานมื้อละหนึ่งช้อนโต๊ะ ปนกับน้ำสุกอุ่น ๆ กินภายหลังอาหาร กำหนดราคาขวดละ ๖ บาท เมื่อท่านรับประทานยานี้แล้วอุจาระดำ เพราะยาขับของโลหิตในร่างกายให้หมดมนทิล ท่านอย่าตกใจ

ห้างขายยาเฮาะเฮ็ง ถนนเจริญกรุง แม้นชัยร้านโรงหนังพัฒนากร หมายเลขที่ [illegible]

ห้างเชียงฮอง

ห้างนี้ตั้งมานานแล้ว มีนามโด่งดังอยู่ถัดปากตรอกโรงภาษีถนนเจริญกรุง เลขทะเบียน ๒๔๗ ขายยางรถยนต์ และรถจักรยานทุกชนิด เปนยางที่สมัยปัจจุบันนิยม กับมีพิมเสนอย่างดีอย่างแท้ขายหลายชนิด มีที่ ๑–๒–๓ ราคาย่อมเยาว์ ขอท่านมาชมจะรู้ว่าเปนของดีจริง ห้างนี้มีความยินดีจะสนองท่านทุกอย่างให้เปนที่พอใจ

ห้างเชียงฮองกรุงเทพฯ

กำหนดเมล์

๑) ทางไปรษณียาคารที่ ๑

เมล์ประจำวัน คือที่ไปยังจังหวัดเหล่านี้:— บ้านเขมร, บางโบ่ง, เพ็ชรบุรี, กำแพงเพชร, ลำปาง, มโนรมย์, นครปฐม, นนทบุรี, ปากน้ำโพ, ประจวบคีรีขันธ์, แพร่, ประแสงธนี, ราชบุรี, สิงห์บุรี, สุพรรณบุรี, อุไทยธานี, วังทอง, โพธาราม, พัทลุง, ไชยนาท, กาญจนบุรี, **สัปดาห์ละ ๒ ครั้ง**

ก. เชียงใหม่, ลำพูน, ทุกวันอาทิตย์ และวันพฤหัสบดี

ข. มีนบุรี, ทุกวันจันทร์ และวันศุกร์

ค. บุรีรัมย์, ชนบท, เขมราษฎร์, ร้อยเอ็ด, กมลาวาส, เดช, มุกดาหาร, หนองหาน, สกลนคร, หนองคาย, ปราจีนบุรี, พิมาย, มัตนบุรี, สกลนคร, ศรีสะเกษ, สุรินทร์, อุบลราชธานี, ยโสธร, อุดร, ทุกวันอาทิตย์ และวันพฤหัสบดี

ง. สุมพร, ชุมพร, ระนอง, ไชยา, สุราษฎร์, นครศรีธรรมราช, ปากพนัง, ร้อยพิบูลย์, พัทลุง, สงขลา, ทับเที่ยง, ตรัง, สตูล, ภูเก็ต, กระบี่, พังงา, ท้ายเหมือง, และตะกั่วป่า, ทุกวันอังคาร และวันพฤหัสบดี

สัปดาห์ละ ๑ ครั้ง

พ. เชียงราย, แม่ฮ่องสอน, น่าน, ทุกวันพุธ

ฉ. กาฬสินธุ์, มหาสารคาม, แม่สอด, ตาก, ร้อยเอ็ด, เถิน, ทุกวันเสาร์

๒) ทางไปรษณียาคารที่ ๒

เมล์ประจำวัน สมุทปราการ, พระประแดง, สมุทสาคร, สมุทสงคราม, **สัปดาห์ละ ๒ ครั้ง** พะตอง, จันทบุรี, มงคลบุรี, โพธิน, เสียมราฐ, ศรีราชา, ศรีโสภณ, ทุกวันพุธและวันเสาร์

สัปดาห์ละครั้ง เกาะสีชัง, ทุกวันพุธ

กราด, แสมยอง, ทุกวันเสาร์

สงทางเรือไฟไทย สัปดาห์ละ ๒ ครั้ง

บัตตานี, นราธิวาส, ยะลา, ไทรบุรี, และตากใบ, ทุกวันอังคาร และวันเสาร์

๓) ทางไปรษณียาคารที่ ๕

เมล์ประจำวัน อ่างทอง, กรุงเก่า, บางปะอิน, บ้านพิน, พิจิตร, พิศณุโลก, เดนใจ, ชัญญบุรี, แก่งคอย, คลองรังสิต, ลาดบัวหลวง, ลพบุรี, นครราชสีมา, พระพุทธบาท, พุนเรียง, สระบุรี, สูงเนิน, สุโขทัย, สวรรคโลก, ท่าเรือ, อุตรดิษฐ์, ฉะเชิงเทรา **สัปดาห์ละ ๒ ครั้ง** อ่างศิลา, บางปลง, ชลบุรี, กระบินทร์, นครนายก, บาจิณ, ทุกวันอังคาร และวันเสาร์

สัปดาห์ละครั้ง เพ็ชรบูรณ์, หล่มศักดิ์ ทุกวันพุธ

เมล์รายวันในพระราชอาณาจักรส่งไปแต่เช้ามืดตามวันที่กำหนด จดหมายที่จะฝากควรส่งภายในบ่ายโมงวันก่อน

TRADE MARK

ของสังเกตเครื่องหมายข้างบนนี้เปนสำคัญ

ห้างนี้เชื่อถือเหล้าชั้นดี แลเหล้าวิสกี้อย่างดีขายด้วย

(ข่าวเหล่านี้เนื่องมาจากน่า ๒)

ส่งเครื่องราชอิศริยาภรณ์ไปพระราชทาน

พระบาทสมเด็จพระเจ้าอยู่หัว ทรงพระกรุณาโปรดเกล้าฯ ให้เจ้ากระทรวงส่งเครื่องราชอิศริยาภรณ์ไปพระราชทานแก่ข้าราชการ คือ

วันที่ ๑๑ มกราคม พระพุทธศักราช ๒๔๖๐

กระทรวงยุติธรรม

มงกุฎสยามชั้นที่ ๔ ภัทราภรณ์

อำมาตย์เอก พระชัยศาสตร์ราชสภาบดี (เรือ จามรมาน)

อำมาตย์ตรี หลวงพิลัยสารคุณ (มนูญ)

อำมาตย์ตรี หลวงสารสิตปุณิ (ชิต เกตุนันทน์)

อำมาตย์ตรี หลวงพรพิทยบรรหาร (พรหมพัฒถา)

ช้างเผือกชั้นที่ ๕ ทิพยาภรณ์

รองอำมาตย์เอก หลวงเสนาราชภักดี (เข็ม)

มงกุฎสยามชั้นที่ ๕ วิจิตราภรณ์

อำมาตย์โท หลวงพรหมบัญญา (จำรัส)

อำมาตย์ตรี หลวงไชยปริญญา (เรือ บุญสม)

อำมาตย์ตรี หลวงรามปริญญา (เขียน)

อำมาตย์ตรี หลวงราชปริญญา (เคลื่อน อิศรภักดี)

รองอำมาตย์เอก หลวงเทพปริญญา (เจียร จีระเนตร์)

รองอำมาตย์เอก หลวงพิพปริญญา (ชูป กะลัมพะสุต)

รองอำมาตย์เอก หลวงนิพนธปริญญา (เปลื้อน จินดาวณิค)

รองอำมาตย์เอก หลวงทิพัญญา (เอื้อ บุปผเวส)

รองอำมาตย์เอก หลวงพรหมปริญญา (โกย โปษยะนันทน์)

รองอำมาตย์เอก หลวงศรีอาญา (เรือ)

รองอำมาตย์เอก หลวงประมาณมนธรรม (เหมือน บุณยรัตพันธุ์)

รองอำมาตย์เอก หลวงผดุงอดุลย์กิจ (เพิ่ม)

รองอำมาตย์เอก หลวงอร่ามเรืองฤทธิ์ (สาย)

รองอำมาตย์เอก หลวงอำจอำรุงการ (ชื่น บัทมะลางคุล)

รองอำมาตย์เอก รุนรามสุภา (ประโชติ)

รองอำมาตย์เอก รุนสิงห์สุภา (เสวตร์ ศุกระศร)

รองอำมาตย์โท หลวงประจนคดี (แบ้น อภิจิตต์)

รองอำมาตย์โท หลวงประชัญคดี (มิตร์ ภูมิรัตน์)

รองอำมาตย์โท หลวงประเชินคดี (เบ้า ปรัชญา)

น่า๖ มีข่าว

ที่ว่าการ

กรมยุทธศึกษาทหารบก

จังหวัดพระนคร

ด้วยกรมเสนาธิการทหารบกจะประมูลสิ่งของสำหรับใช้ราชการประจำปี ๒๔๖๐ เพราะฉนั้นท่านผู้ใดเต็มใจจะประมูลก็จงเชิญมาพบกับเจ้าน่าที่ที่กรมยุทธศึกษาทหารบก ถนนราชดำเนินนอก จังหวัดพระนคร เพื่อดูตัวอย่างของ, ราคาของต้องส่งถึงเจ้าน่าที่ภายในวันที่ ๗ เดือนมีนาคม พ.ศ. ๒๔๖๐

นายพันเอก พระสรราญพลไกร

ประธานกรรมการ

๗ ๑๑ ๖๐ ๗ ๑๒ ๖๐

มหาราชนิยโศรกะ

หนังสือมีนามข้างบนนี้เล่ม ๒ (ต่อ) ได้พิมพ์ออกจำหน่ายแล้ว ราคาเล่มละ ๕๐ สตางค์ เปนหนังสืออ่านเล่นจับอกจับใจไม่รู้ลืม เพราะฉนั้นท่านควรจะหาไว้อ่าน มีขายตามร้านขายหนังสือทั่วไปกับที่สำนักงานโรงพิมพ์จีนในสยามวารศัพท์

เชิญมาชม

สิ่งของต่าง ๆ ราคาถูก ๆ

ขอแจ้งความมายังท่านทั้งหลายทราบด้วย ข้าพเจ้ามีสิ่งของต่าง ๆ อย่างดีขายและราคาก็ย่อมเยาว์พอสมควร ขอเชิญท่านมาชมที่ร้านข้าพเจ้า เอฟ. เอ. สยามวาลา นำเบอร์ โทรศัพท์ ๕๗๕ ถนนราชวงษ์ กรุงเทพฯ คือมีเครื่องเขียนต่าง ๆ เช่น กระดาษ สมุด ทำบาญชี ด้าม ปาก กา ปาก กา เบอร์ต่าง ๆ น้ำหมึกดินสอยางลบ กระดาษพิมพ์ กระดาษเขียน แผนที่ และเครื่องพิมพ์ต่าง ๆ มีขายพร้อมทุก ๆ อย่าง น้ำอบที่หอมอย่างดีมีขายหลายชนิด น้ำมันอย่างหอมสำหรับปรุงน้ำอบขาย น้ำหอมสำหรับประสมกับเครื่องรับประทาน เช่น น้ำหอมกุหลาบ น้ำหอมนมแมว น้ำดอกไม้เทศอย่างดีที่หนึ่ง ยังมีอีกหลายอย่าง ทั้งมียาสำรับขาย คือ ยาสเตีด ยาสเตีดแก้ปวดศีรษะ ยาสอบ ยาไอโอโดรฟอร์ม ยาดีซีลีก ยาเอสเปรินยาแอดซีดซีดตริก ยาเรด ยาดับเยียวอูฐ ผ้าสำลี สำลี น้ำมันจันทร์ เมดเปนเซ็ดเดิลเบีส น้ำกรดทำมะถัน น้ำกรดเกลือ น้ำกรดดินปลิว และผ้าขาวต่าง ๆ ฟุตบอลตกเข้ามาใหม่ ๆ พรมลวดหนาม รองเท้าท่านผู้หญิง และเครื่องใช้สรอยสำหรับเรือนอีกหลายอย่างหลายชนิด มีขายราคาถูกที่สุด ขอเชิญท่านมาชมตามชอบใจ

ห้าง เอฟ. เอ. สยามวาลา

นำเบอร์ โทรศัพท์ ๕๗๕

ถนนราชวงษ์ กรุงเทพฯ

เบียเสวย

เหล้าเบีย "ยอนวี่แสน" หรือ "เบียเสวย" ซึ่งเปนยอดของเหล้าเบียทั้งหลาย โอชารสอย่างวิเศษ เมื่อได้ชิมแล้วเปนต้องติดใจ แลมีสรรพคุณอยู่ในตัวด้วย

บริษัทยองฮะเฮ่ง กงสี จ. ส. ร. ถนนอนุวงษ์ จังหวัดพระนคร เปนซับเอเยนต์ แลเปนซับเอเยนต์ของบริษัทยาสูบอังกฤษ—อเมริกัน จำหน่ายยาสูบต่าง ๆ ด้วย.

๔ ๑๑ ๖๐ ๔ ๑๒ ๖๐

ชีวิตของสัตว์

(หมายเลข ๗๖)

ยาขนานนี้ หมอองเลียวซิว แพทย์ประกาศนียบัตรเมืองจีน เปนผู้ประดิษฐ์ขึ้น และได้ใช้ทดลองเห็นคุณปรากฏมานานมาก มอบเหตุอันจะพรรณนาสู่ผู้ใดมีโรคพาธเมื่อได้รับประทานยาขนานนี้ก็เสร็จหายทันใจ และกลับมีกำลังร่างกายแรงแรงยิ่งขึ้นกว่าปรกติ เพราะฉนั้นจึงให้นามว่าชีวิตย์ของสัตว์ ยาขนานนี้ใช้รักษาสัตว์ที่มีระดูเสียจะเปนที่มีมากเกินไปหรือขาดคราวที่เดียวหรือช้าเร็วผิดปรกติ หรือเปนมดติดมดคลาดหรือเปนดานในท้องมีอาการจุกเสียดแน่นเพ้อท้องขึ้นเปนกำลัง หรือเมื่อขบไปตามเนื้อตัวรู้สึกมึดหน้ามัวตาไม่นึกอยากอาหารหรือเกิดจากอาการโลหิตไม่พอทำให้อ่อนเพลียไม่มีเรี่ยวแรงเหล่านี้เปนต้น เมื่อได้รับยาขนานนี้เข้าแล้วก็จะได้รู้สึกมีอาการเจือมคลายโดยเร็วพลัน

ท่านผู้ที่ปกครองสัตว์ทั้งหลายควรจะจำชื่อยาขนานนี้ไว้ เพื่อจะได้ซื้อหามาไว้สำหรับบำรุงสัตว์ที่อยู่ในความปกครองท่าน เพื่อบำบัดโรคภัยของหล่อนทั้งให้มีกำลังร่างกายแรงแรงแลอายุวรรณะด้วย

วิธีรับประทานมื้อละหนึ่งช้อนโต๊ะ ปนกับน้ำสุกอุ่น ๆ กินภายหลังอาหาร กำหนดราคาขวดละ ๒ บาท เมื่อท่านรับประทานยานี้แล้วอุจาระสีดำ เพราะยาขับของโลโหกรกในร่างกายให้หมดมนทิล ท่านอย่าตกใจ

ห้างขายยาเฮาะเหลง ถนนเจริญกรุง แง้มซ้าย ข้างโรงหนังพัฒนากร หมายเลขที่ ๑๑—๑๑

ห้างเซียงฮอง

ห้างนี้ตั้งมานานแล้ว มีนามโด่งดังอยู่ถัดปากตรอกโรงภาษีถนนเจริญกรุง เลขทะเบียน ๒๔๕๙ ขายยางรถยนต์ และรถจักรยานทุกชนิด เปนยางที่สมัยปัจจุบันนิยม กับมีพิมเสนอย่างดีอย่างแท้ขายหลายชนิด มีที่๑—๒—๓ ราคาย่อมเยาว์ ขอท่านมาชมจะทราบว่าเปนของดีจริง ห้างนี้มีความยินดีจะรับรองท่านทุกอย่างให้เปนที่พอใจ

ห้างเซียงฮองกรุงเทพฯ

กำหนดเมล์

๑) ทางไปรษณียาคารที่ ๑

เมล์ประจำวัน คือที่ไปยังจังหวัดเหล่านี้:— บ้านเขมร, บ้างโป่ง, เพ็ชรบุรี, กำแพงเพ็ชร์, ลำปาง, มโนรมย์, นครปฐม, นนทบุรี, ปากน้ำโพ, ประจวบคีรีขันธ์, แพร่, ประทุมธานี, ราชบุรี, สิงห์บุรี, สุพรรณบุรี, อุไทยธานี, วังพง, โพธาราม, หัวหิน, ไชยนาท, กาญจนบุรี,

สัปดาห์ละ ๒ ครั้ง

ก. เชียงใหม่, ลำพูน, ทุกวันอาทิตย์ แลวันพฤหัสบดี

ข. มีนบุรี, ทุกวันจันทร์ แลวันศุกร์

ค. บุรีรัมย์, ชนบท, เขมราษฎร์, ขอนแก่น, กมลาสน์, เลย, มุกดาหาร, หนองคาย, ยโสธร, พนม, หนองคาย, ปากมูล, พิมาย, รัตนบุรี, สกลนคร, ศรีษะเกษ, สุรินทร์, อุบลราชธานี, ยโสธร, อุดร, ทุกวันอาทิตย์แลวันพฤหัสบดี

ง. ชุมพร, หลังสวน, ระนอง, ไชยา, สุราษฎร์, นครศรีธรรมราช, ปากพนัง, ร่อนพิบูลย์, พัทลุง, สงขลา, ทับเที่ยง, ตรัง, สตูล, ภูเก็ต, กระบี่, พังงา, ท้ายเหมือง, และตะกั่วป่า, ทุกวันอังคาร แลวันพฤหัสบดี

สัปดาห์ละ ๑ ครั้ง

ก. เชียงราย, แม่ฮ่องสอน, น่าน, ทุกวันพุธ

ข. กาฬสินธุ์, มหาสารคาม, ร้อยเอ็ด, ตาก, ร้อยเอ็จ, เถิน, ทุกวันเสาร์

๒) ส่งทางไปรษณียาคารที่ ๒

เมล์ประจำวัน สมุทปราการ, พระประแดง, สมุทสาคร, สมุทสงคราม,

สัปดาห์ละ ๒ ครั้ง พะตบอง, จันทบุรี, มงคลบุรี, โพธิน, เสียมราฐ, ศรีราชา, ศรีโสภณ, ทุกวันพุธแลวันเสาร์

สัปดาห์ละครั้ง เกาะสีชัง, ทุกวันพุธ

กราด, แสะยอง, ทุกวันเสาร์

ส่งทางเรือไฟไทย สัปดาห์ละ ๒ ครั้ง

บัตตานี, นราธิวาส, ยะลา, ไทรบุรี, และตากใบ, ทุกวันอังคาร แลวันเสาร์

๓) ทางไปรษณียาคารที่ ๕

เมล์ประจำวัน อ่างทอง, กรุงเก่า, บางปะอิน, บ้านพิน, พิจิตร, พิศณุโลก, เดนไจ, ชัญญบุรี, แก่งคอย, คลองรังสิต, ลาดบัวหลวง, ลพบุรี, นครราชสีมา, พระพุทธบาท, พุนเรียง, สระบุรี, สูงเนิน, สุโขทัย, สวรรคโลก, ท่าเรือ, อุตรดิษฐ์, ฉะเชิงเทรา

สัปดาห์ละ ๒ ครั้ง อ่างศิลา, บางปลา, ชลบุรี, กระบินทร์, นครนายก, ปาจิณ, ทุกวันอังคาร แลวันเสาร์

สัปดาห์ละครั้ง เพ็ชรบูรณ์, หล่มศักดิ์ ทุกวันพุธ

เมล์รายวันในพระราชอาณาจักรส่งไปแต่เช้ามืดตามวันที่กำหนด จดหมายที่จะฝากควรส่งภายในบ่าย ๒ โมงวันก่อน

TRADE MARK

ขอจงสังเกตเครื่องหมายข้างบนนี้เปนสำคัญ

ห้างนี้มีเชื่อทำเหล้าบรันดี แลเหล้าวิศกี้อย่างดีขายด้วย

รอง อำมาตย์ โท ขุน สิทธิกิต (สมัย บุรณินทุ)

รอง อำมาตย์ โท ขุน ปฏิการ ราชสิต (แอ็ด กาญจนะ สุต)

รอง อำมาตย์ โท ขุน วิมล เนติกรณ์ (นพ)

วันที่ ๒๓ มกราคม พระพุทธศักราช ๒๔๖๐

กระทรวงกระลาโหม

ชั้นที่ ๗ เหรียญ เงินมงกุฎสยาม

นายสิบเอก โทน บินดี

วันที่ ๑๑ มกราคม พระพุทธศักราช ๒๔๖๐

กระทรวงทหารเรือ

มงกุฎสยามชั้นที่ ๓ มัณฑนาภรณ์

นาย นาวาเอก บอยเซ็น นายทหาร นอก ราช การ กรวง ทหาร เรือ

วันที่ ๕ กุมภาพันธ์ พระพุทธศักราช ๒๔๖๐

กระทรวงการต่างประเทศ

มงกุฎสยามชั้นที่ ๓ มหาสุราภรณ์

นายแบเชโลต์ กระทรวงการต่างประเทศ ฝรั่งเศส

นายเอดวาร์ด มาร์แตง กรุงปารีส

ช้างเผือกชั้นที่ ๔ ภูษนาภรณ์

รองกงสุล คาร์เร กรุงปารีส

มงกุฎสยามชั้นที่ ๔ ภัทราภรณ์

กงสุล ดิลินแยร์ กรุงปารีส

ส่งเหรียญจักรมาลา ไปพระราชทาน

วันที่ ๒๑ มกราคม พระพุทธศักราช ๒๔๖๐

พระบาทสมเด็จพระเจ้าอยู่หัว ทรงพระกรุณาโปรดฯ ให้เจ้ากระทรวงส่งเหรียญจักรมาลา ไปพระราชทาน คือ

กระทรวงทหารเรือ

นายเรือตรี เปลี่ยน บุระโฆษ

วันที่ ๒๓ มกราคม พระพุทธศักราช ๒๔๖๐

กระทรวงกระลาโหม

จ่านายสิบ หมื่นพิฆาฏปรโชย (ยิ้ม รักสัจจะ)

จ่านายสิบ หมื่นวิจิตรจนาการ (ริน)

จ่านายสิบ เบี้ยม

น่า ๕ มีข่าว

แจ้งความ

ที่ โรงเลื่อยยี่ห้อไท้เฮ็ง หัวลำโพงเยื้องสถานีรถไฟปากน้ำข้าม มีตัวเรือกอไฟที่ต่อแล้ว ๑ ลำ ยาว ๑๗ ฟุต กว้าง ๗ ฟุตครึ่ง เมื่อท่านผู้หนึ่งผู้ใดต้องการ จงเชิญมาทำความตกลง ข้าพเจ้าจะขายให้ราคาพอสมควร

นายชม ผู้จัดการ

๑๗ ๑๑ ๖๐ ๕ ๑๒ ๖๐

ของสาวพี่น้อง

หนังสือเรื่องของสาวพี่น้องเล่ม ๓ ต่อ ได้ออกจำหน่ายแล้ว ราคาเล่มละ ๕๐ สตางค์ เปนเรื่องที่อ่านแล้ววางยาก มีขายที่โรงพิมพ์ [illegible]

แจ้งความเสงโรงรถลาก

ด้วย ข้าพเจ้า ยี่ห้อ กิมง่วนเซ่ง ตั้งโรงรถลาก อยู่ตำบลหลังอาม้านกง นั้น จอเสาโรงรถ ยี่ห้อนี้ ให้แก่ ยี่ห้อยงชุนเซ่ง เปนผู้ถือกรรมสิทธิ์ต่อไป นับตั้งแต่วันที่ ๒๕ เดือนนี้ เปนต้น ถ้าผู้หนึ่งผู้ใดมีการเกี่ยวข้องเรื่องเงินทองกับยี่ห้อกิมง่วนเซ่งแล้ว ที่จอให้มาพูดจากับยี่ห้อ กิมง่วน เซ่ง ภายในกำหนด วันที่ ๒๕ เดือนนี้ ถ้าพ้นกำหนดไปแล้ว ข้าพเจ้ายี่ห้อยงชุนเซ่งจะไม่รับรู้ด้วยโดยเปนอันขาด

ยี่ห้อกิมง่วนเซ่ง กรรมผู้เสง

ยี่ห้อยงชุนเซ่ง เปนผู้รับ

วันที่ ๑๖ กุมภาพันธ์ พ.ศ. ๒๔๖๐

๑๖ ๑๑ ๖๐ ๒๓ ๑๑ ๖๐

ประกาศ

คดีฉ้อฉ้อฉลาย หมายเลขดำที่ ๑/๒๔๖๐

ศาลต่างประเทศ

ด้วย คิดเออร์ทุคเซ็น เจ้าของห้าง ดี. เอช เอ สยาม วาลา ฉันแยก อังกฤษ โจทจีนหยู จีนพุ้งหงี่ ฉันเยกสยาม จำเลย เรื่องเปนฉ้อเงิน ๑๕๐๕ บาท ๑๙ สตางค์ ขอให้จำเลย เปนคนฉ้อฉลาย คดีเรื่องนี้ โจทได้นำนักการส่งหมายแด่ ลำนาพ้องให้กับจีนหยู จีนพุ้งหงี่ จำเลย ที่ตำบลเสาชิงช้า อำเภอ อำราญราษฎร์ จังหวัดพระนคร ซึ่งเปนที่อยู่ของจำเลย จีนหยู จำเลยได้รับหมายแด่ลำนาพ้องของโจทแล้ว แต่จีนพุ้งหงี่ จำเลยอีกคนหนึ่งไม่พบตัว โจทขอให้เรียกจีนพุ้งหงี่ จำเลย โดยทางหนังสือพิมพ์

เพราะฉนั้น ศาลจึงประกาศเรียกจีนพุ้งหงี่ จำเลย ทางหนังสือ พิมพ์แทนการส่งหมายให้จีนพุ้งหงี่จำเลยทราบว่า ศาลได้กำหนดนัดพิจารณาคดีเรื่องนี้ วันที่ ๒๗ มีนาคม พ, ศ, ๒๔๖๐ เวลา ๑๑ นาฬิกา ก. ท. ให้จีนพุ้งหงี่ จำเลยไปฟังคดีที่ศาลตามนัด ถ้ามีความประสงค์จะคัดค้านฟ้องประการใด ให้ทำคำให้การแก้คดียื่นต่อศาลก่อนวันนัดพิจารณา (ส่งนำฟ้องให้มารอรับที่จาศาลนี้) ถ้าจีนพุ้งหงี่ จำเลยไม่ทำคำให้การยื่นต่อศาลหรือไม่มาศาลตามกำหนดที่พิจารณาแล้ว ศาลจะจัดการต่อไปตามกฎหมาย.

ประกาศ ณวันที่ ๗ มกราคม พระพุทธศักราช ๒๔๖๐

อำมาตย์เอก

เสน เทพ

พระอุดมวินิจฉัย ตรีปลัดกระทรวงยุติธรรม

กระดาษหนังมีขาย

กระดาษหนังอย่างดีมีขายที่โรงพิมพ์นี้ โดยราคาอันย่อมเยาว์ ถ้าต้องการขอเชิญมาตกลงราคากันเถิด.

มีตัวพิมพ์ขาย

โรงพิมพ์นี้ ได้หล่อตัวพิมพ์อักษรไทย และอักษรจีนจำหน่าย ราคาย่อมเยาว์ มีทั้งตัวกลางตัวเล็ก ท่านผู้ใดต้องการ เชิญมาชม

อย่าประมาท

ชีวิตบุคคลเรา ย่อมอยู่ด้วยอาหารการที่รบเลี้ยงอาหารนั้นคงอาศรัยพื้นเปนกำลัง ถ้าเมื่อพื้นรองเราพิการหรือไปเสียจากเราแล้ว เราก็ไม่สามารถจะรบเคี้ยวย่อยให้ละเอียดและส่งไปกระเพาะ ย่อยอาหารเพื่อบำรุงร่างกายให้ดังใจปรารถนา เปนอันตรายแก่ชีวิตของเราอย่างสำคัญ เพราะฉนั้นถ้าพื้นชิ้นใดไปเสียจากท่านแล้ว หรือเปนสิ่งของชิ้นหนึ่งชิ้นใด ท่านควรจะรีบไปหาหมอทันตแพทย์ที่อยู่ตรงข้ามศาลาว่าการเมืองนครด้วยเปนช่างทำฟันชำนาญวิเศษ อาจจะถอนหรือแซมด้วยฟันเทียมทำด้วยทองเงินและปูนได้อย่างดีที่สุด ๓ ๑๐ ๕๙.

คดีอย่างดี

ภาพมนุษยหญิงสวยรัน บรรดาสักดิ์เสยผู้ เสพสุราเมรัยพา ไทยให้เสียทรัพย์อันประโยชน์ตน ระพัดรัว ยิ่งต่อคน ดื่ม "เมดิซิน" ใช้ บ่งเรือ คนอุ่ง ฯ

เพราะเหตุที่ "เมดิซินแบ็นด์" เปนเหล้าอย่างวิเศษ คือได้ผสมด้วยสุกอยู่นอกเครื่องยาต่าง ๆ ไม่ทำให้ผู้รับประทานเกิดโทษ แต่ได้ทำให้ผู้รับประทานมีกำลัง สบาย. สมอง โปร่ง มีความคิดแตกมีความโมโห ย่อยอาหาร แทนทำให้รับประทานเสียเปล่า ดังนี้จึงมีผู้เรียนโคลงบทนี้สรรเสริญ

ห้างขายยาเยาวราช

ถนนเยาวราช โทรศัพท์ ๖๒๕

เปนเอเยนต์

สบู่พระอินทร์มาแล้ว

ด้วยสบู่ตราพระอินทร์ของห้างขายยาเยาวราช ที่ราคาตราวไปนั้น บัดนี้ได้มาถึงอีกแล้ว จำหน่ายราคาชิ้นละ ๑ บาท ๕๐ สตางค์ ตามเดิม

สบู่ตราพระอินทร์นี้ได้ประสมขึ้นด้วยยาอันวิเศษ สำหรับฟอกผิวหนัง และทำให้เนื้อนวลสนุ่มสบาย เปนสบู่ที่หอมยิ่งกว่าสบู่ทั้งหลาย และก้อนโตกว่าสบู่ธรรมดามาก ชิ้นหนึ่งอาจจะใช้ได้ถึงปีท่านที่เคยใช้มาแล้วย่อมรู้จักดีกว่า

สบู่ตราพระอินทร์เปนสบู่ที่ดีเลิศ

แจ้งความ

ข่าวเมืองไกสินารายณ์

เดิมเมืองเปนเมืองศุไล เรียกชื่อเมืองไกสินารายณ์ พิพัฒนสัมเมืองปรมเชียงใหม่ เชียงราย ฝั่งขวา เดิมพวกชาวเขาเรียกว่าบ้านชัยวัฒ ต่อมาสำรวจคือว่าบ้านไม้ดัง เจ้าเมืองไกสินาราย มีอภิปรายแต่งตั้ง สมเด็จราชจอมวัง กระทรวงมั่น แต่ครั้งพระพุทธองค์

มัคนายกชาวเมืองได้ทำสบู่ทอดขึ้นอย่างวิเศษแล้วเมืองไกสินารายณ์ เปนสบู่เทอวไล่ คลับหอมแรง ๒ ชั่วโมง ล้างหน้าแล้วสะอาดวิเศษนัก จึงให้ป่าวประกาศเมืองเดิมชื่อว่าสบู่ไกสินาราย ถ้าท่านใช้แล้วจะคิดใจมาก บางทีจะนึกถึงเมืองแต่ครั้งพระ จะเปนที่ระฤกแห่งเมืองโบราณด้วย

อู่บางกอกด็อกกรุงเทพฯ

รถยนตร์ชนิดต่าง ๆ ดังมีนามต่อไปนี้ มีขายที่บริษัทบางกอกด็อก

รถอังกฤษยนตรเอมริกันชนิดนั่งได้ ๒ คน

รถยี่ห้อ ฟอร์ด และยี่ห้อบริศโทนั่งได้ ๕ คน

รถยี่ห้อ ฟอร์ดที่ใช้แล้ว รถบรรทุกยี่ห้อฟอร์ด ราคา ๓๙๐๐บาท

จะทำเปนรถบรรทุกของ ๑ ตันก็ ๑ ตัน หรือรถบรรทุกคน ๑๙ คนก็ได้ คิดราคาพอสมควร

รถยี่ห้อ การ์ ฟอร์ด บันทุกของ ได้ตันครึ่ง

อนึ่งห้างนี้มีน้ำมันเกลวินเกไรซิน สำหรับเรือยนตร

เชิญ ซื้อ ก่อน ซื้อ ราคา

โรงรถยนต์ อู่ บาง กอก ด็อก

โทรศัพท์เลข ๑๕๗

รอง อำมาตย์ โท ขุน สิทธิกดี
(สมัย บุรณินทุ)
รอง อำมาตย์ โท ขุน ปฏิการ ราชกิจ
(แอ็ด กาญ จนะ สุต)
รอง อำมาตย์ โท ขุน วิมล เนติกรณ์
(นพ)

วันที่ ๒๓ มกราคม พระพุทธศักราช ๒๔๖๐

กระทรวงกระลาโหม

ชั้นที่ ๗ เหรียญ เงินมงกุฎสยาม

นาย สิบ เอก โทน บินดี

วันที่ ๓๑ มกราคม พระพุทธศักราช ๒๔๖๐

กระทรวงทหารเรือ

มงกุฎสยามชั้นที่ ๓ มัณฑนาภรณ์

นาย นาวาเอก บอยเซ็น นายทหาร นอก ราช การ กรวง ทหาร เรือ

วัน ที่ ๕ กุมภาพันธ์ พระพุทธศักราช๒๔๖๐

กระทรวงการต่างประเทศ

มงกุฎสยามชั้นที่ ๓ มหาสุราภรณ์

นายแบเชโลต์ กระทรวงการต่างประเทศ ฝรั่งเศส

นายเอดวาร์ด มาร์แตง กรุงปารีส

ช้างเผือกชั้น ที่ ๔ ภูษนาภรณ์

รองกงสุล คาร์เร กรุงปารีส

มงกุฎสยามชั้นที่ ๔ ภัทราภรณ์

กงสุล ดีลินแยร์ กรุงปารีส

ส่งเหรียญจักร มาลา ไปพระราชทาน

วันที่ ๒๑ มกราคม พระพุทธศักราช๒๔๖๐

พระบาทสมเด็จ พระ เจ้า อยู่ หัว ทรงพระกรุณาโปรดฯ ให้เจ้ากระทรวง ส่งเหรียญจักรมาลา ไป พระ ราช ทาน คือ

กระทรวงทหารเรือ

นายเรือตรี เปลี่ยน บุระโฆษ

วัน ที่ ๒๓ มกราคม พระพุทธศักราช ๒๔๖๐

กระทรวงกระลาโหม

จ่านายสิบ หมื่นพิฆาฏปรไชย (ยิ้ม รักสัจจะ)

จ่านายสิบ หมื่นวิจิตร์ธนาการ (รีน)

จ่านายสิบ เบี้ยม

น่า ๕มีข่าว

แจ้งความ

ที่ โรง เลื่อย ยี่ห้อ ไท้เฮ็ง หัวลำโพงเยื้องสถานี รถ ไฟ ปาก น้ำ ข้าม มี ตัว เรือ กลไฟ ที่ ต่อ แล้ว ๑ ลำ ยาว ๓๗ ฟุต กว้าง ๗ ฟุต ครึ่ง เมื่อ ท่าน ผู้ หนึ่ง ผู้ ใด ต้อง การ ขอเชิญมา ทำ ความ ตก ลง ข้าพเจ้าจะขายให้ ราคา พอ สม ควร

นาย ชม ผู้ จัด การ

๑๘ ๑๑ ๖๐ ๕ ๑๒ ๖๐

สองสาวพี่น้อง

หนังสือเรื่องสองสาว พี่น้องเล่ม ๓ ต่อ ได้ออกจำหน่ายแล้ว ราคาเล่มละ ๕๐ สตางค์ เปนเรื่องที่อ่านแล้ววางยาก มีขายที่ โรงพิมพ์นกับตามร้านขายหนังสือต่าง ๆ

แจ้งความเสง โรงรถลาก

ด้วย ข้าพเจ้า ยี่ห้อ กิม ง่วน เฮงตั้งโรงรถลาก อยู่ ตำบล หลัง อามาเกง บัด นี้ ขอเสง โรง รถ ยี่ห้อ นี้ ให้แก่ ยี่ห้อยงซุ่นเฮง เปน ผู้ ถือ กรรมสิทธิ์ ต่อ ไป นับ ตั้งแต่ วัน ที่ ๒๕ เดือน นี้ เปน ต้น ถ้าผู้ หนึ่งผู้ ใด มี การ เกี่ยวข้องเรื่อง เงินทอง กับ ยี่ห้อกิม ง่วน เฮง แล้ว ก็ ขอ ให้ มาพูด จากับ ยี่ห้อ กิมง่วน เฮง ภาย ใน กำหนด วันที่ ๒๕ เดือน นี้ ถ้าพ้น กำหนด ไป แล้ว ข้าพเจ้า ยี่ห้อ ยงซุ่นเฮงจะไม่ รับรู้ ด้วย เลย เปนอัน ขาด

ยี่ห้อกิมง่วนเฮง เปน ผู้ เสง
ยี่ห้อยงซุ่นเฮง เปน ผู้ รับ

วัน ที่ ๑๖ กุมภาพันธ์ พ. ศ. ๒๔๖๐

๑๖ ๑๑ ๖๐ ๒๓ ๑๑ ๖๐

ประกาศ

คดี ล้ม ละลาย หมายเลข ดำ ที่ ๓/๒๔๖๐

ศาล ต่าง ประ เทศ

ด้วย ดีลานออร์ทุศ์เซ็น เจ้า ของ ห้าง ดี. เอช เอ สยาม วาลา ลันเยก อังกฤษ โจทจีน หยู จีนพุ้งหึ่ง ลัปเยก สยาม จำเลย เรื่องเปนณีเงิน ๑๕๐๕ บาท ๑๗ สตางค์ ขอให้จำเลย เปน คน ล้ม ละลาย คดี เรื่อง นี้ โจท ได้ นำ นัก การ ส่ง หมาย แล ลำเนา ฟ้องให้ กับ จีน หยู จีน พุ้งหึ่ง จำเลย ที่ ตำบลเสาธงช้า อำเภอ สำราญราษฎร์ จังหวัด พระนคร ซึ่ง เปน ที่ อยู่ ของจำเลย จีนหยูจำเลย ได้ รับ หมาย แล ลำเนา ฟ้อง ของ โจทแล้ว แต่ จีน พุ้ง หึ่ง จำเลย อีก คน หนึ่งไม่ พบ ตัว โจท ขอ ให้เรียก จีน พุ้งหึ่งจำเลย โดย ทาง หนัง สือ พิมพ์

เพราะ ฉนั้น ศาล จึง ประ กาศ เรียก จีนพุ้ง หึ่ง จำเลย ทาง หนัง สือ พิมพ์ แทน การส่ง หมาย ให้ จีน พุ้งหึ่งจำเลยทราบว่า ศาลได้ กำหนด นัด พิจารณา คดี เรื่อง นี้ วัน ที่ ๒๗ มีนาคม พ, ศ, ๒๔๖๐ เวลา ๑๑ นาฬิกา ก. ท. ให้ จีน พุ้งหึ่ง จำเลยไป ฟัง คดี ที่ศาลตามนัด ถ้า มี ความ ประสงค์ จะ คัด ค้าน ฟ้องประการใด ให้ ทำ คำ ให้ การ แก้ คดี ยื่น ต่อ ศาลก่อน วันนัดพิจารณา (ลำเนาฟ้อง ให้ มาขอรับ ที่ จาศาลต้น) ถ้า จีนพุ้งหึ่ง จำเลยไม่ ทำ คำ ให้ การ ยื่น ต่อ ศาล หรือไม่มาศาลตาม กำหนด ที่ กล่าวแล้ว ศาลจะ จัดการต่อ ไป ตาม กฎหมาย.

ประ กาศ ณ วัน ที่ ๗ มกราคม พระพุทธศักราช ๒๔๖๐

อำมาตย์ เอก
เสน แทน
พระอุชุมวินิจฉัย อธิบดีผู้พิพากษา

๑๒ ๑๑ ๖๐ ๒๑ ๑ ๖๐

กระดาดหนังมีขาย

กระดาด หนังอย่างดี มีขายที่ โรงพิมพ์นี้ โดย ราคา อัน ย่อมเยาว์ ถ้าต้อง การ ขอเชิญ มาดกลง ราคากัน.

มีตัวพิมพ์ขาย

โรง พิมพ์นี้ ได้หล่อ ตัวพิมพ์อักษร ไทย และ อักษร จีน จำหน่าย ราคา ย่อม เยาว์ มี ทั้งตัวกลาง ตัว เล็ก ท่าน ผู้ ใด ต้องการ เชิญ มา ชม

อย่าประมาท

ชีวิต บุคคล เรา ย่อม อยู่ ด้วย อาหารการ ที่ รบ เคี้ยว อาหาร นั้น ตอง อาศรัย ฟันเปน กำลัง ถ้า เมื่อ ฟัน ของ เรา พิการหรือ ไป เสีย จาก เราแล้ว เรา ก็ ไม่สามารถจะ รบ เคี้ยว อาหาร ให้ ละเอียด และ ส่ง ไปโดย เพาะ ช่วย ย่อย เพื่อ บำรุง ร่าง กายของเราได้ ดังนี้ ย่อม เปน อันตราย แก่ ชีวิตของ เรา อย่าง สำคัญ เพราะ ฉนน ถ้า ฟันซึ่ง ทราะ ไป เสีย จาก ท่าน แล้ว หรือเปนสิการ ลง แต่ ซี่ หนึ่ง ซี่ ใด ท่านคง จะรีบไป หา หมอ ทัม คน โท ที่ อยู่ ตรงข้ามกับโรง พัก สาม แยก ด้วย เปน ช่าง ทำ ฟันอย่าง วิเศษ อาจ จะ ถอน หรือ แซม ด้วยฟัน เทียม ที่ ทั้ด้วย ทาตุ ทอง เงิน และ ปูนได้ อย่าง ดี ที่ สุด ๓ ๑๑ ๖๐ ๕๙.

คติอย่างดี

ภาพ มนุษหลุดจากชั้น บรรดา ศักดิ์เสยผู้ เสพย์สุราเลวพา โทษให้เสีย ทรัพย์อัปประโยชน์สา ระพัดชั่ว ยิ่งพ่อคน ดื่ม "เมดิซิน" ใช้ บ่งเชื้อ คนสูง ข

เพราะเหตุที่ "เมดิซินบรันดี" เปนเหล้าอย่างวิเศษ คือได้ผสมด้วยลูกอมุ่นและเครื่อง ยาต่าง ๆ ไม่ทำให้ผู้ รับประ ทาน เกิด โทษ แต่ได้ ทำ ให้ ผู้ รับประทานมีความ สบาย. สมอง โปร่ง, มีความ คิด แทน มีความ โม โห ย่อยอาหาร แทน ทำ ให้รับ ประทาน เสีย เปล่า ดังนี้ จึง มี ผู้ เขียน โคลงบท นี้ สรรเสริญ

ห้างขายยาเยาวราช

ถนน เยาวราช โทรศัพท์ ๖๒๕

เปนเอเยนต์

สบู่พระอินทร์มาแล้ว

ด้วย สบู่ ตรา พระอินทร์ ของ ห้าง ขายยาเยาวราช ที่ ขาด ตราวไป นั้น บัดนี้ได้มาถึง อีกแล้ว จำหน่าย ราคาหีบละ ๗ บาท ๕๐ สตางค์ ตาม เดิม

สบู่ ตรา พระพินทร์ นี้ได้ ประสม ขึ้น ด้วยยา อัน วิเศษ สำหรับ ฟอกผิวหนัง และทำให้ เนื้อ นวล สมุ่ย สมัย เปน สบู่ ที่ หอมยิ่ง กว่า สบู่ ทั้ง หลาย และ ก้อน โต กว่าสบู่ ธรรมดา มาก หีบหนึ่งอาจจะใช้ ได้ ถึงบ ท่าน ที่ เคยใช้ มา แล้ว ย่อม รู้ จัก ดีกว่า

สบู่ ตรา พระอินทร์ เป็น สบู่ ที่ ดี เลิศ

แจ้งความ

ข่าวเมืองโกสินารายณ์

เดิม ที่นั้น เปน เมือง ศุโข เขาเรียกชื่อเมืองโกสินารายณ์ ติดเมืองลับ เมืองปราจาน เขาตั้ง เขาราย ลิงกัน เดิมทนั้นแลพวกชาวเขา เรียก ว่า ป่าสารวัด แปลอัฐ ขัดพัน สารวัด คือ ว่า ป่าไม้ ลัง เจ้าเมืองโกสินาราย มีอภิปราย แต่งตั้ง สามเสราชจอมวัง กระษัตริย์ แต่ ครั้ง พระพุทธ องค์

บัดนี้ ประทิษฐ์สุคนธาได้ ทำ สบู่ หอมอย่าง วิเศษของ เมืองโกสินารายณ์ขึ้นแล้ว เปนสบู่ เหลวใส่ ขวด หอม แรง ๖ เท่า ลำดับ ล้าง หน้า แล ละผม วิเศษ นัก จึงให้นามเสนาเมือง เดิม ชื่อว่า สบู่ โกสินาราย ถ้า ท่านได้ ใช้ แล้ว จะ คิดใจ มาก บางที จะนึกถึง เมืองแต่ ครั้ง พระ จะเปน ที่ ระฤก แห่ง เมืองโบราณ ด้วย

อู่ บางกอก ด๊อก กรุงเทพ ฯ

รถ ยนต์ ชนิดต่าง ๆ ดังมีนามต่อไปนี้ มีขายที่บริษัทบางกอกด๊อก

รถอังกฤษแลรถอเมริกันชนิดนั่งได้ ๒ คน

รถยี่ห้อ ฟอร์ท แล ยี่ห้อบริศโคนั่งได้ ๕ คน

รถยี่ห้อ ฟอร์ทที่ใช้แล้ว รถบรรทุกยี่ห้อฮีดฟอร์ต ราคา ๓๔๐๐บาท

จะทำเปนรถบรรทุกของๆ หนัก ๑ ตัน หรือรถบรรทุกคน ๑๘ คนก็ได้

คิด ราคา พอ สม ควร

รถ ยี่ห้อ การ์ ฟอร์ต บันทุกของ ได้ตันครึ่ง

อนึ่ง ห้าง นี้ มี น้ำ มัน เกลวินเก โรซิน สำหรับ เรือ ยนตร

เชิญ ซื้อ ก่อน ขึ้น ราคา

โรงรถยนต์ อู่ บาง กอก ด๊อก

โทรศัพท์ เลข ๑๕๙