แนวหน้าแห่งยุค
เดลินิวส์
ฉบับพิเศษ
วันพุธ

ตรวจผล
การออกสลาก
งวดนี้...
หน้า.....4

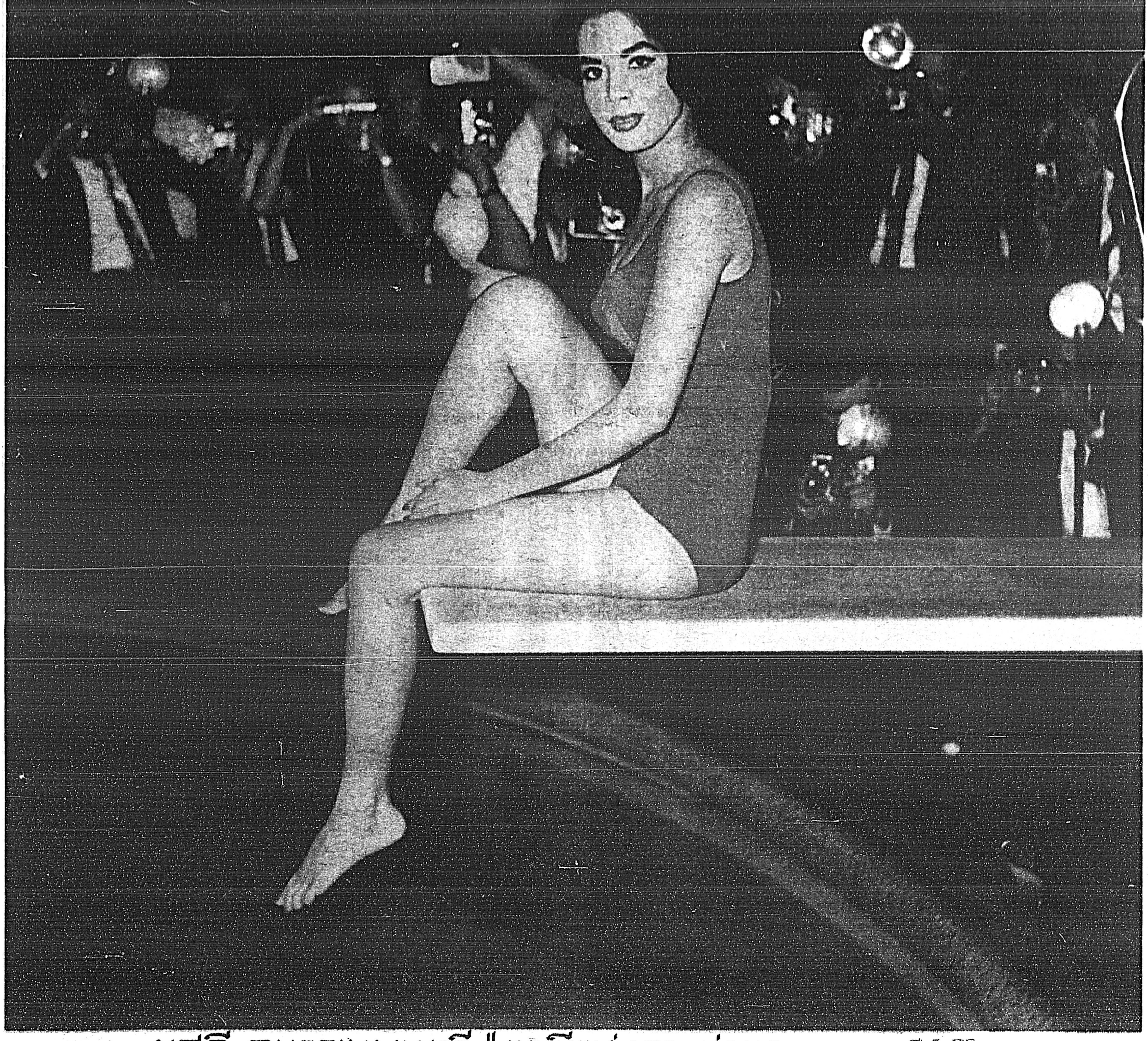

ผุสดี อนรรฆพนตรี "เทพีแห่งการถ่ายภาพ

ฟิล์มสีโดย
พร ภุชงค์

20 หน้าบาทเดียว

เปิดศักราชใหม่ ฉบับที่ 5845 วันพุธ ที่ 25 สิงหาคม 2508

พุธนี้พบกับ • พราย ฟิสดนง • เรือใบ • แฟรงค์ ฟรีแมน
• ปรีศนีย์ • สันทะเล • นพน้อย • ธิดา บุนนาค
• หวี พิมนกิจ • ศิลป์ สกุลสิงห์ • ฯลฯ...

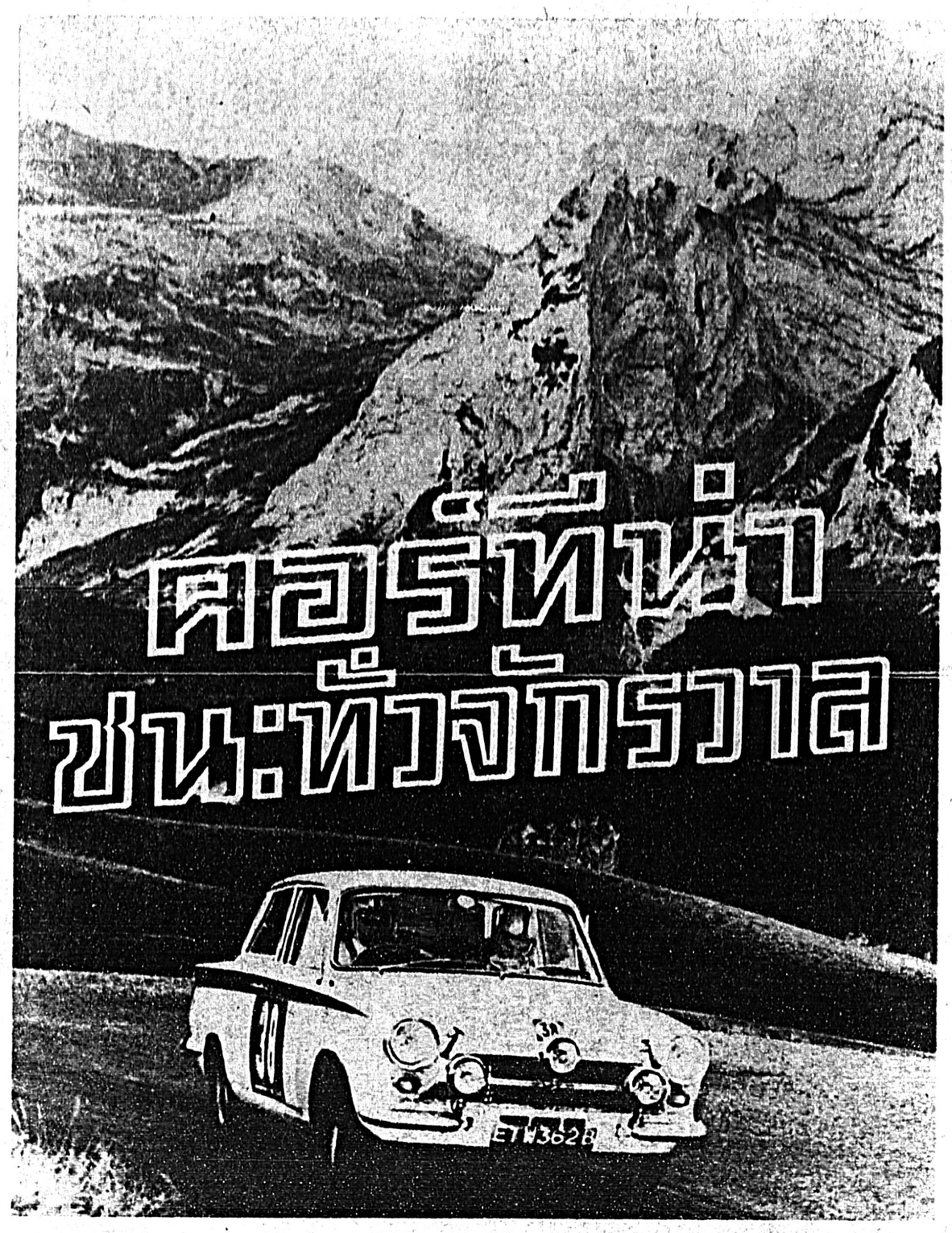

- ครองรางวัลยอดรถเก๋งของจักรวาลและรางวัลอื่นๆกว่า 200 ประเภท ชนะการวิ่ง คล่องแคล่ว สมบุกสมบัน ชนะความเร็วในทางวิ่งวิบาก
- "คอร์ทีน่า" ติดระบบระบายอากาศแบบ "แอร์โรโฟล" ขับได้สบาย แม้ปิดกระจกหมด ติดระบบไฟฟ้าทันสมัยมากขึ้น
- "คอร์ทีน่า" มีพวงมาลัยแบบทันสมัย เบ้าลึก ขับสบาย ปลอดภัยกว่าพวงมาลัยแบบอื่น ห้ามล้อด้วยระบบจาน
- "คอร์ทีน่า" เป็นผลิตภัณฑ์ของอังกฤษ ราคาถูกที่สุดในรถขนาดเดียวกัน
- มีชัยชนะและรางวัลทั่วจักรวาลเป็นประกันคุณภาพ

บริษัท อุตสาหกรรมไทยมอร์เตอร์ จำกัด
149 ถนนสุรวงศ์ โทร. 38961 – 5

Ford

ซันโนโก อ็อคนัส

สำหรับเครื่องยนต์ดีเซล

ยอดแห่งน้ำมันหล่อลื่นที่ดีที่สุดในยุคปัจจุบัน!

- ให้การหล่อลื่นมากไม่ล้กว่า
- ทนความร้อนได้สูงสุด
- ทำให้ไฮโดรลิควาว และเครื่องยนต์สอาด
- ลดการสึกหรอ ควบคุมการกัดกร่อนจากสนิมและกรด

สำหรับงานหนักเป็นเยี่ยม

บรรจุ 5 ลิตร

SUNOCO LUBRICATING OILS
เป็นผลิตภัณฑ์ ที่โรงงานสร้างรถยนต์ ให้ความไว้วางใจ ทั่วโลก

บริษัท สหไทยวัฒนา จำกัด

อาคาร 4 ถนนราชดำเนิน พระนคร โทร. 22446-7-26973 ผู้แทนจำหน่าย

รุ่นใหม่! ตกมาถึงแล้ว...

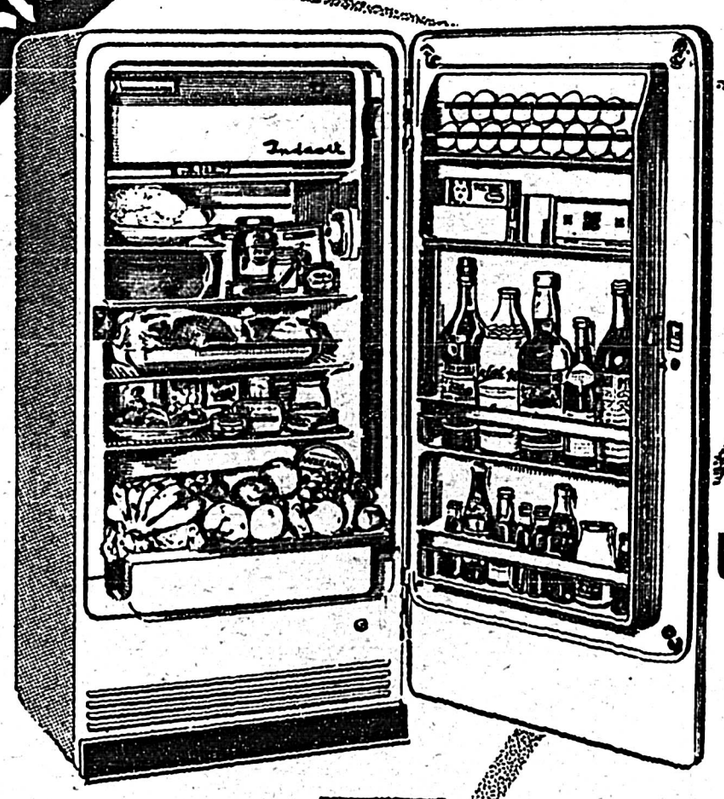

แบบเย็นเร็ว

220 โวลท์
50 ไซเกิล

TROPICALISED
เฉพาะเมืองร้อน ทุกขนาด

อินเดส

เสนอความเย็นชั้นยอด
มีพร้อมทุกขนาด

อินเดส รุ่นใหม่นี้ ปรับปรุงให้ดียิ่งขึ้น!

ผู้แทนจำหน่าย
ห้างเบอร์ลี่, ยุคเกอร์ แอนด์โก
848/1 ถนนเทพินทร์ พระนคร โทร. 58021-2-3

R.H. ADVERTISING

ดาวดลก พูลสวัสดิ์-ชูศรี ขับรถชนคนขาหัก

ใช้วิทยุเถื่อน 'ตุ๋น' เจ้ามือกินรวบ

ผู้ซื้อล็อตเตอรี่สับสน-หลวงชาติชี้วิธีแก้

โจรกรรมแพชรเศรษฐีนีสาวล้านบาทเศษ

ก.ก.ยึดทรัพย์ยมทูต 'เดลินิวส์' ส่งภาพ ให้ทั่วสยาม

'แนวหน้า' แห่งยุค

'เดลินิวส์'

ปี ฉบับที่ 5845 ประจำวันพุธที่ 25 สิงหาคม พ.ศ. 2508 ราคา 1 บาท

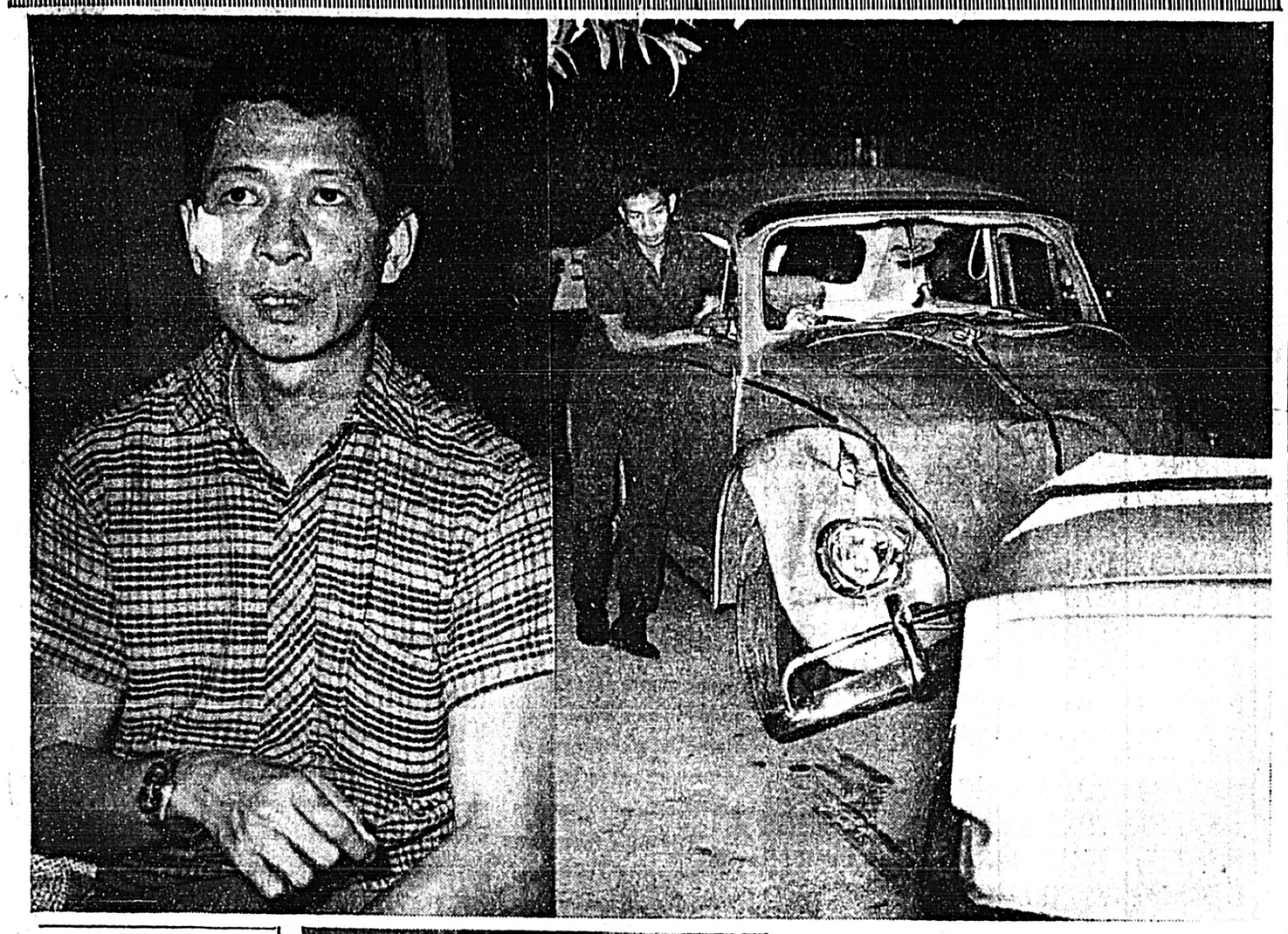

● **บรรยายภาพ**

(บน) พูลสวัสดิ์ ธีมากร ขับรถโฟล์คสวาเก้นเก่ง พุ่งชนคนขาหักลอยกลางถนน และตัวเองได้รับบาดเจ็บ (ขวา) คณะกรรมการยึดทรัพย์เข้าไปตรวจและตีราคาทรัพย์สินที่บ้านสะพานควายขวานนี้ ใกล้ มี 'เดลินิวส์' เข้าไปสังเกตการณ์ด้วย(ซ้าย)รสลิน วิลาวัลย์ กับ 'เดลินิวส์'

บุกบ้านสะพานควาย เผยความอัปยศ

หลังจากเห็น หลักฐาน ของ 'จอย' แล้ว

คณะกรรมการยึดทรัพย์ ท่านนี้ หลักฐาน 'รสลิน วิลาวัลย์' ยอมคืนเตียงสวาท เครื่องเฟอร์นิเจอร์แต่งบ้าน และโภคภัณฑ์ต่างๆคืนให้ ว่าเป็น

☐ อ่านต่อหน้า 18

กรรมการเข้าไปตรวจทรัพย์สิน 'เดลินิวส์' ร่วมสังเกตการณ์

เลขสภาพบ้านสะพานควาย เสมือนสวรรค์บนดิน 'เดลินิวส์' บุกเข้าถ่ายภาพความอร่ามหรูหราของห้องหับต่าง ๆ ในคฤหาสน์ราคากว่า 10 ล้าน ของท่านผู้หญิงวิจิตรา ซึ่งบัดนี้ตกเป็นของรัฐแล้ว อย่างละเอียดทุกซอกมุม สมบัติทุกสิ่งทุกชิ้นอันที่

☐ อ่านต่อหน้า 4

ส่วนตัวเองเลือดสาดทั้งคู่ ชนคนแล้วถลาชนรถฝรั่งยับเยิน

ดาวดลก พูลสวัสดิ์ ธีมากร พาจอมหลกหญิง ชูศรี โรจนประดิษฐ์ ขึ้นโฟล์คเก่งจะนำส่งบ้าน แต่ระหว่างทางได้ประสบอุบัติเหตุพุ่งเข้าชน

☐ อ่านต่อหน้า 18

อันตรธาน ไปจากห้องนอน

เครื่องเพชรราคาล้านเศษ เก็บไว้ในตู้ในห้องนอนของเศรษฐินีสาว หาย

☐ อ่านต่อหน้า 18

ใช้คลื่นเดียวกับวิทยุกรมประชาฯ ประกาศเลขตามต้องการ

พล.ท.กฤช ปุณณกันต์ อธิบดีกรมประชาสัมพันธ์ ได้แถลงแก่ผู้สื่อข่าวเมื่อเช้าวานนี้ว่า ขณะนี้ได้มีผู้ติดตั้งเครื่องส่งวิทยุเถื่อนที่สอดแทรกเข้าไปในรายการถ่าย ทอด การออกสลากกินแบ่ง

☐ อ่านต่อหน้า 18

ฟ้องธนาคาร ไทยพาณิชย์

เมื่อวันที่ 24 ส.ค. ศกนี้ หม่อมกล้อง เกษมสันต์ ที่ 1 นายฐิตินันท์

☐ อ่านต่อหน้า 4

● *นายชเร อินทรสัมพันธ์ ถูก พูลสวัสดิ์ ขับรถชนขาหักลอยกลางถนน ขณะถูกบ้านส่งโรงพยาบาลตำรวจเมื่อคืนนี้*

ก้อนสีเหลืองแท่งใส

☐ 'มาตกรบ้ารัก'

☐ เคยได้เสียมาก่อน

กรณี นายสนิท สร้อยสน 'มาตกรบ้ารัก' ใช้ปืนอุ.เอส.อาร์ มี อิง น.ส. สำเนียง นครทงษ์ ถูก

☐ อ่านต่อหน้า 4

รถไฟชนรถเมล์คนโดยสารตาย ศาลจำคุกคนขับทั้ง 2 ฝ่าย

กรณีรถไฟกับรถเมล์ชนกันเสียงสนั่นกรุง ยังผลให้รถเมล์แหลกละเอียด ผู้โดยสารถึงแก่ความตาย, บาดเจ็บสาหัสถึงทุพพลภาพ และบาดเจ็บรวม 20 คน ในจำนวนนี้มีพระภิกษุอยู่รูปหนึ่ง

☐ อ่านต่อหน้า 4

□ ใต้ภาพถ่ายแต่เดือน □

หนังสือ "เดลินิวส์" ฉบับวันพุธที่ [ที่ 24 ส.ค.] เสนอข่าวพระราชดำริเสด็จพระราชดำเนิน 1 ว่า "ราชาไทยท่าน เดช. 86 รองทองทัพ ตาลาด ซึ่งระเบิดกลางพายุฝน กลางกลางทุ่งนาที่ จ. ลำปาง" นั้นถูกต้องเดือน ที่ถูกต้องคือ "...กลางกลางทุ่งนา ที่ จ.ลำพูน" ขอผู้อ่านได้โปรดเข้าใจตามนี้ด้วย.

บุกบ้านสะพานควาย

□ ต่อจากหน้า 3

เห็นหรือจับต้อง แม้จะวางทิ้งไว้อย่างไร้ค่าไร้ความหมาย ก็ยังมีมูลค่าสูงกว่าคนเดินดินธรรมดาจะใฝ่ฝันถึง

บ้านสะพานควายกฤหาสน์อันโอ่อ่าของท่านผู้มีวิจิตรา ธนะรัชต์ ซึ่งบัดนี้ท่านผู้มีวิจิตรายอมออกจากบ้านให้กลเป็นของรัฐฯ แต่โดยดี ซึ่งเคยเป็นความลี้ลับและเงียบงันของประชาชนทั่วไปอยู่ตลอดมา แม้ว่าจะถูกยึดกลเป็นของรัฐแล้วก็ตาม ทว่ายังไม่มีผู้ใดนอกจากคณะกรรมการยึดทรัพย์ท่านั้นที่มีโอกาสได้เห็นสภาพภายในของบ้านสะพานควายที่มิสเตอร์ โกวลิ้ม สถาปนิกประจำตัวชาวจีนของจอมพลสฤษดิ์ ธนะรัชต์ เป็นผู้ประจงวาดแบบอย่างพิถีพิถัน

ไม่มีบุคคลภายนอกคนใด นอกจากญาติและมิตรสหายที่ใกล้ชิดจริงๆ ที่จะมีโอกาสเข้าเหยียบย่างและเห็นความงาม ที่เต็มไปด้วยราคาสูงลิ่วเช่นนี้เลย และแม้ว่าบัดนี้กฤหาสน์อันมโหฬารด้วยความงามและราคานี้ จะตกเป็นของรัฐแล้วก็ตาม ก็ยังไม่มีผู้ใดได้เห็นสภาพภายในบ้านอยู่นั่นเอง

แต่บัดนี้ความลี้ลับทั้งหมดของบ้านสะพานควาย ความสวยงามหรูหรา ภายในบ้านสะพานควาย ซึ่งเฟอร์นิเจอร์ เครื่องประดับบ้านแต่ละชิ้น ราคาแพงชนิดคนเดินถนนธรรมดาสุดจะฝันถึง ได้ถูกเปิดเผยให้ประชาชนได้ทราบแล้ว เมื่อผู้สื่อข่าวและช่างภาพ 'เดลินิวส์' ได้บุกเข้าถ่ายภาพบ้านสะพานควาย และสภาพภายในห้องทับทุกซอกมุมเพียงฉบับเดียว พร้อมกับคณะกรรมการยึดทรัพย์ ซึ่งเข้าทำการสำรวจความเรียบร้อยทรัพย์สินที่ยึดไว้ และเพื่อประเมินราคาของสังหาริมทรัพย์บางอย่าง ตลอดจนการพาสตานที่เพื่อจะดังกระโจมเปิดขายทอดตลาดทรัพย์สินภายในบ้านที่ยึดไว้ นำเอาเงินเข้าบำรุงรัฐต่อไป

คณะกรรมการยึดทรัพย์ ซึ่งในตอนแรกตั้งใจว่าจะไปเดินตลาดเพื่อพิจารณาคุณภาพบ้านและที่ดินเพื่อประเมินราคา เมื่อเวลา 14น. กรรมการ 3 ท่าน คือ หลวงสิทธิคุรีพิภาษ อดีตกรมธนารักษ์ นายชิต สุดแยนก หัวหน้ากองหมาย นายปริม ลิมปิโกวิท ผู้แทนสำนักงานเนื้อบนายกฯ มาถึงบ้านสะพานควาย เพื่อรอประธานกรรมการสอบสวนทรัพย์สินของรัฐ พระมนูเวทย์วิมลนาท และกรรมการคนอื่น ๆ แต่ปรากฏว่า กรรมการท่านอื่นติดราชการมาไม่ได้ กรรมการทั้ง 3 ท่านจึงไม่สามารถจะร่วมพิจารณาประเมินราคาบ้านและที่ดินได้ จึงได้แต่สำรวจดูความเรียบร้อยของห้องทับ และเครื่องประดับทรัพย์สินต่างๆที่ได้ยึดไว้ว่าอยู่ในสภาพที่เรียบร้อยหรือไม่ ทั้งชั้นบนและชั้นล่าง ในการนี้ผู้สื่อข่าวของเราได้มีโอกาสเข้าชมความงามที่ตระการตาและราคาแพงของทรัพย์สินในบ้านสะพานควาย ซึ่งแต่ละห้องประดับประดาอย่างสวยงาม มีห้องรับแขกแบบตะวันตก แบบญี่ปุ่น แบบจีน ห้องกระจกตั้งโต๊ะบิลเลียด ห้องนอนที่ประดับประดาอย่างสวยงาม เครื่องประดับทุกชิ้นราคาแพงจับไม่ยึด เครื่องลายครามของเก่าวางประดับอยู่ในตู้เป็นแถวยาว.

รถไฟชนรถเมล์

□ ต่อจากหน้า 3

ถูกรถไฟลากไปประมาณ 60 เมตร ถึงแก่มรณภาพลงอย่างน่าอนาถใจ ศาลพิพากษาว่า ทั้งคนขับรถไฟและรถ เมล์ต่างก็ขับรถ กันด้วย ความประมาททั้งคู่ จึงให้จำคุกไว้เป็นบทเรียนคนละ 6 ปี

เมื่อวันที่ 24 ส.ค. ศกนี้ ศาลอาญาได้ทำการพิพากษาคดีระหว่างพนักงานอัยการโจทก์ นายไปล์ สวนทอง ที่ 1 นายจารึก วงษ์รมภ ที่ 2 เป็นจำเลยฐานขับรถโดยประมาท ทำให้ผู้อื่นถึงตาย, บาดเจ็บสาหัสและบาดเจ็บ ทั้งนี้โดยโจทก์บรรยายความฟ้องโดยสรุปว่า เมื่อวันที่ 11 ส.ค. 06 เวลากลางวัน จำเลยที่ 1 เป็นผู้ขับรถเมล์โดยสารครีนคร ก.ท. 11379 ไปตามเส้นทางถนนพระราม 6 จากเพชรบุรีไปสี่แยกโรงพยาบาลสงฆ์ ส่วนจำเลยที่ 2 ขับรถไฟ 'จักรไอน้ำ' ของการรถไฟแห่งประเทศไทยหมายเลข 410 ลากรูงรถสินค้าหบวน 892 จากลพบุรีมักกะสัน โดยหน้าปุ่งโปปลาฉี จักรถคา ซึ่งเส้นทางถนนนั้นเป็นเส้นทางที่ตัดผ่านถนนพระราม 6 และก็เป็นเส้นทางที่จำเลยที่ 1 ต้องขับรถเมล์โดยสารผ่าน แต่เนื่องด้วยจำเลยทั้งสองขับรถด้วยความประมาท ปราศจากความระมัดระวัง ขับผ่านตัดหน้ากันตรงเส้นทาง ที่ผ่านตัดกัน จึงเป็นเหตุให้รถจักรที่จำเลยที่ 2 ขับมา ชนท้ายรถเมล์โดยสาร ตัน ที่จำเลยที่ 1 ขับผ่านตัดหน้าโดยแรง ถึงกับรถเมล์โดยสารกระเด็นส่วนผู้โดยสารรถเมล์ที่จำเลยที่1ขับโดยเฉพาะพระภิกษุจรัญ วิญญาณ์ หรือโกรสร กันขสร กระเด็นออกนอกรถ และตกเข้า ไปในรางรถใต้รถจักร เป็น เหตุ ให้รถ จักรทับแล้วลากติดไป ประมาณ 60 เมตร และได้ถึงแก่มรณภาพลงในทันใด อย่างน่าอนาถใจ ส่วนนางทิพย์ ภูมิอ่อน หรือพรหมอ่อน ได้ถึงแก่ความตายในวันต่อมา

ในชั้นศาล จำเลยต่างก็ให้การปฏิเสธความผิดด้วยกันทั้งคู่

ศาลได้พิเคราะห์คดีโดยละเอียดแล้วเห็นว่าจำเลยที่ 1 ซึ่งเป็นคนขับรถเมล์ และจำเลยที่ 2 ซึ่งเป็นคนขับรถไฟ ต่างก็มีความประมาทปราศจากความระมัดระวังด้วยกันทั้งคู่ จนเป็นเหตุให้รถไฟชนท้ายรถยนต์ จนมีคนบาดเจ็บสาหัส, บาดเจ็บ และตาย จำนวนหลายคน จึงเป็นความผิดตามที่โจทก์ฟ้อง จึงพร้อมกันพิพากษาให้ลงโทษจำเลยตามประมวลกฎหมายอาญา มาตรา 291 ซึ่งเป็นบทหนักโดยให้จำคุกจำเลยไว้คนละ 6 ปี และให้ถอนใบอนุญาตขับรถยนต์ของจำเลยที่ 1 เสียด้วย.

พึ่งธนาคาร

□ ต่อจากหน้า 3

ณ ระนอง ที่ 2 นายพจนา ณ ระนอง ที่ 3 ในฐานะเป็นผู้จัดการมรดกของพระยาปกิพัทธ์ภูบาล ทวงคำสั่งศาลแพ่งได้เป็นโจทก์ ยื่นฟ้องธนาคารไทยพาณิชย์ ที่ 1 นายอาภรณ์ กฤษณามระ ที่ 2 นายประเสริฐ ปานทุรังคานนท์ ที่ 3 เป็นจำเลยต่อศาลแพ่ง ฐานละเมิดเรียกค่าสินไหมทดแทน 20,000 บาท

คดีนี้โจทก์ทั้งสองฟ้องว่า พระยาปกิพัทธ์ภูบาลได้ถึงแก่กรรมเมื่อวันที่ 27 มี.ค. 06 และศาลได้ตั้งให้โจทก์ทั้ง 3 เป็นผู้จัดการมรดกตราบนี้ โจทก์ฉะนาลสง่าได้มีหนังสือลงวันที่ 14 พ.ค. 08 ถึงจำเลยที่ 1 ขอให้สั่งราชการแสดงยอดเงินฝากของพระยาปกิพัทธ์ ภูบาล ให้ผู้จัดการมรดกทราบ และขอทราบอีกว่า พระยาปกิพัทธ์ภูบาลมีหุ้นส่วนอยู่ในธนาคารจำเลยจำนวนเท่าใด โดยฝ่ายผู้จัดการมรดกตั้งให้นายฐิตินันท์ เป็นผู้แทนติดต่อ ในการนี้จำเลยที่ 1 แจ้งว่านายสง่า ณ ระนอง ผู้จัดการมรดกคนหนึ่งได้มีหนังสือถึงจำเลยที่ 1 ขอถอนชื่อตนออกจากหนังสือลงวันที่ 14 พ.ค. 08 นั้นเสียด้วย เหตุนี้จำเลยที่ 1 จึงไม่ยอมรับทราบคำขอของโจทก์ทั้งกล่าวแล้ว

จากคำสั่งของศาลดังกล่าว จำเลยที่ 1 เพียงยอมส่งบัญชีรับจ่ายให้ แต่ไม่ยอมให้ตรวจทรัพย์สินของพระยาปกิพัทธ์ภูบาลที่ฝากไว้ โดยอ้างว่าศาลตั้งให้เป็นผู้จัดการมรดกร่วมกันจะแยกกันทำไม่ได้ ส่วนทางฝ่ายโจทก์เห็นว่ากรณีเช่นนี้ต้องถือเสียง ข้าง มาก ตาม ที่กฎหมายบัญญัติไว้ เมื่อจำเลยที่ 1 ไม่ยอมให้โจทก์ตรวจทรัพย์สินที่ฝากไว้ก็เป็นการละเมิดต่อโจทก์โดยมีเจตนามิชอบโจทก์ประสงค์จะขัดขวางการจัดการมรดก เพื่อให้เป็นประโยชน์แก่นายสง่า ณ ระนอง จะนั้นจำเลยทั้ง 3 จึงต้องรับผิดร่วมกันในการกระทำอันนี้โดยร่วมกันชดใช้ค่าสินไหมทดแทนให้โจทก์และต้องมรดก 2 หมื่นบาท กับขอให้ศาลบังคับให้จำเลยยอมให้โจทก์ตรวจและรับทรัพย์สินของพระยาปกิพัทธ์ภูบาลด้วย.

ใช้วิทยุเถื่อน

□ ต่อจากหน้า 18

เฉพาะที่ประกาศผลของการออกเลขล็อตเตอรี่รางวัลที่ 1 เลขท้าย 3 ตัว และเลขท้าย 2 ตัว เป็นสำคัญ โดยวิธีบันทึกเสียงผลของการออกล็อตเตอรี่ของงวดวันที่ 13 เมษายน แล้วนำมาโฆษณาทางอากาศทับกลื่นขนาด 47 เพราะเป็นคลื่นขนาดเดียวกับการประกาศผลการออกรางวัลล็อตเตอรี่ในงวดประจำวันที่ 27 กรกฎาคม".

ก่อนขึ้นแท่น

□ ต่อจากหน้า 3

อวัยวะเพศ และหน้าท้องน้อยนอนสิ้นใจอยู่ในคูน้ำข้างไร่อ้อยริมบ่อน้ำ ขณะที่กำลังนุ่งกระโจมอกอาบน้ำ ทั้งนี้เพราะ น.ส. สำเนียง นกหงส์ ไม่ยอมรับรัก ตามที่ 'เดลินิวส์' ได้เสนอข่าวไปแล้ว

ต่อมาทราบว่า นายสนิท สร้อยสน ได้หลบหนีไปนั่งดื่มสุราอยู่กับเพื่อนที่ตลาดหนองเขิน เพื่อรอดูความเคลื่อนไหวของเจ้าหน้าที่ตำรวจ แต่ครั้นเมื่อทราบว่าเจ้าหน้าที่ตำรวจรู้ว่าเขาลักลอบฆ่า น.ส. สำเนียง นกหงษ์ นายสนิทจึงหลบหนีการติดตามของเจ้าหน้าที่ตำรวจต่อไป

ส่วนความสัมพันธ์ระหว่าง น.ส. สำเนียงกับนายสนิทนั้นทราบว่าทั้งสองเคยได้เสียกันมาหลายครั้งแล้ว และ น.ส. สำเนียงก็เคยหนีตามผู้ชายบางคนไปและอยู่ด้วยกัน 3—4 เดือนก็หนีกลับมาอยู่บ้านอีก นางอินทร์มารดาของนายสนิทเปิดเผยว่า นายสนิทและ น.ส. สำเนียงเคยรักกันมาก่อน แต่นายสนิทเข้าใจว่า น.ส. สำเนียงจะเอาใจออกห่าง.

□ ผลการแข่งขันกีฬาวานนี้

ฟุตบอลชิงชนะเลิศระหว่างโร เรียนนายทหาร และตำรวจ ที่สนามศุภชลาศัย กรีฑาสถานแห่งชาติ โรงเรียนนายร้อยตำรวจ ชนะโรงเรียนนายเรืออากาศ 2 ประตูต่อ 1 ครึ่งแรกต่างทำประตูกันไม่ได้ นายร้อยตำรวจจึงครองแชมป์ของปีนี้ไปในที่สุด

การแข่งขันมวยที่สนามมวยลุมพินี เลิศฤทธิ์ ลูกศิริพัฒน์ น็อกแก้วผลึก วายุบุตร ในยกที่ 3 อนุรักษ์ วงษ์นเรศวร เสมอกับหนุ่มน้อย ลูกเมืองเพชร รนุไพร ชาติพิชิต แพ้น็อก เสือลายศักดิ์ประชา ยก 3 เกษทอง ลูกพระโขนง ชนะ ที.เก.โอ. ไพรแพร ลูกพระกฤษณ์ ในยกที่ 2 รังสิต ศรีโสธร น็อก พลายพันธ์ศิษย์ ศรีมงคล ยกที่ 3 พ้าเพชร สิงห์อุบล ชนะคะแนนชัยนาราวณ์ ลูกบรงเขน คู่เอก เทพฤทธิ์ สามมิตรชัย แพ้คะแนนแผน โล่ห์เงิน.

ผลการออกสลากกินแบ่งรัฐบาล งวดประจำวันอังคารที่ 24 สิงหาคม 2508

รางวัลที่หนึ่ง 868323 เลขท้าย 3 ตัว 753 – 511 – 746 – 593 เลขท้าย 2 ตัว 34

รางวัลข้างเคียงรางวัลที่หนึ่ง 4 รางวัล ๆ ละ 10,000 บาท 868322 – 868324

รางวัลที่สอง 10 รางวัลๆ ละ 40,000 บาท

166324	516218	745087
235678	735027	☆

รางวัลที่สาม 20 รางวัลๆละ 20,000 บาท

116994	520790	636008
166352	527950	655577
369718	549948	926579
433511	☆	☆

รางวัลที่สี่ 200 รางวัลๆละ 5,000 บาท

004638	034836	075890	099704	198849	340153	425308	538737	597541	778401
020815	035216	079741	099864	214189	341445	462858	541002	600356	791160
020854	070495	081901	108311	214612	344620	465955	543385	619002	796412
			126731	229349	358658	474061	548590	641860	796701
			131604	250388	359241	474513	561495	685571	800208
			146425	254393	364853	477743	567963	708857	822362
			147076	266620	371376	491101	570371	713793	823809
			149997	270633	377288	498420	570573	742826	826287
			150967	305416	397496	511678	570999	743965	879081
			164024	318429	397888	512610	572148	745847	903963
			174577	322281	398719	533856	573385	753058	941144
			175710	337129	406708	536392	576697	756518	957822
			182517	340007	423833	537934	591916	763161	973209

รางวัลที่ห้า

600 รางวัลๆละ 2,000 บาท

001610	099345	184225	272017	359251	463287	583734	701263	804564	899771
001644	100495	187041	273759	366117	468148	587751	702120	807841	902363
001971	101827	192976	276862	367979	468184	588874	702764	810475	904345
003784	104127	194939	281411	374622	468679	590566	710902	812228	905569
013151	106400	196381	287706	379245	470834	592430	713795	819423	907521
022580	107318	198928	287884	383552	474774	592942	717218	824778	908772
023712	115064	199667	290668	384597	479158	595134	719726	824795	921122
028851	115925	200931	290924	387539	485016	599943	723791	833203	925457
030624	118126	205139	293225	388863	488349	607493	724542	838643	930824
034622	118254	205977	293728	388867	493036	619984	726381	838975	935959
039220	123636	208268	294461	389966	504550	621979	727396	839464	943180
040805	126847	211706	294636	392206	506193	622251	732044	842868	943206
047901	135320	213627	298671	396940	508032	625048	734271	844462	946389
049788	135430	215170	299899	401629	515916	626661	737166	856935	952982
050077	145480	216819	302161	403782	527152	628458	739115	857594	953925
056897	148742	221485	304527	405377	534842	629537	741831	861409	955931
057884	149103	230297	306391	410233	535788	633680	744426	861603	956254
057999	150632	232445	313346	411812	535902	649427	747322	867569	956593
059078	154182	234602	323364	417121	536608	654442	757660	870771	961825
063202	155073	236214	324625	419908	536964	667866	758961	874677	961751
070474	155373	236594	334243	423319	545344	668816	763020	875490	964768
077273	161715	236923	343191	425854	551349	671395	763449	880393	970334
077307	168518	243939	344110	426031	559224	672247	764302	881322	970526
081176	169908	252744	345777	429285	560639	673651	766302	885606	970679
081827	173566	255275	345834	432011	562174	674424	772736	890119	970892
082649	178190	259729	346510	442690	563724	677831	775592	894247	971535
091392	179894	264348	353999	444502	567912	679400	776188	895863	973907
091414	180286	267578	357042	451551	570289	690822	788186	897534	986492
			357606	452504	580082	698906	789530	898709	998671
			358338	458561	580475	701002	792086	899212	☆

ฟุตบอลเอเชีย

□ ต่อจากหน้า 17

กันว่า นายหลี ไว ทอง แห่งฮ่องกง มีหวังเข้าดำรงตำแหน่งรองประธานสหพันธ์ ฯ สืบแทนนายอาร์ มาลาดี รัฐมนตรีว่าการกีฬาของอินโดนีเซีย ซึ่งยื่นใบลาออกจากตำแหน่งไปแล้ว

นายเอนริค ลาโนส หัวหน้าคณะ ผู้แทน ของ ฟีฟ่า ปีนส์ให้สัมภาษณ์ก่อนออกเดินทาง จากมนิลา เมื่อวันจันทร์ไปร่วมประชุมครั้งนี้ว่า เขาพร้อมที่จะสนับสนุนนายหลี ไว ทอง เข้าดำรงตำแหน่งรองประธาน ฯ เพื่อสหพันธ์จะได้ทวีความเข้มแข็งยิ่งขึ้น

นายเอนริคเปิดเผยด้วยว่า เขาจะได้เสนอต่อที่ประชุมเป็นทางการ ใน อัน ที่ ฟีฟ่า ปีนส์ จะรับเป็นเจ้าภาพจัดการแข่งขันฟุตบอลเอเชีย ชน แห่ง เอเชีย ขึ้นที่มนิลาในเดือนเมษายนปีหน้าด้วย

"เราหวังจะได้ชมและศึกษาบทเรียนต่างๆ จาก การแข่งขัน 'เมอร์เดก้า' ที่กำลังดำเนินอยู่ในกัวลาลัมเปอร์ด้วย เพื่อนำเอาเทคนิคต่างๆ มาปรับปรุง และยกระดับมาตรฐานการฟุตบอลของฟีฟ่าปีนส์ให้สูงส่งและทัดเทียมกับประเทศอื่นมากยิ่งขึ้น" นายเอนริคบอกนักข่าวในที่สุด.

ชาย เมืองสิงห์

□ ต่อจากหน้า 16

แปะอ้วน, สำราญ, สมโภชน์ เป็นต้น

รายการที่ 3 วงดนตรี 'คีตะวัฒน์' มอบให้ชรินทร์ นันทนาคร นำนักร้องกลุ่มขวัญใจประชาชน เข้าประชันกับทีมนักร้องลูกทุ่ง นอกจากนี้ ไพบูลย์ สีสุวัฒน์ หัวหน้าวงดังนำ "คีตะวัฒน์" วงใหญ่เข้าประชันเองกับ 'คีตะวัฒน์ ยังวันส์' อีกด้วยอย่างไว้ฝีมือ

นี่คือท้าย รายการนี้ด้วย ภาพยนตร์เรื่องใหญ่ 'ชุมทางเขาชุมทอง' จากการนำแสดงโดย มิตรชัย, ทักษิณ, ชนะ, อดุลย์, เอื้อมเกื้อน, วิไลวรรณ, รุจน์ กับทั้งสิ้น 40 กว่าการา กำกับการแสดงโดย ส. อาสนจินดา, รัตน์ เศรษฐกัลดี อำนวยการสร้าง เสน่ห์, ชุรี, เพ็ญศรี, พรอนันต์ พากย์.

กราบใต้ฝ่าพระบาท

และกราบขอบพระคุณทุก ๆ ท่าน

ด้วยได้รับเกราะห์กรรมจากอุบัติเหตุรถชน และได้มีท่านผู้มีจิตเมตตาต่อกระผม ได้สละเวลาไปเยี่ยมด้วยตนเอง บางท่านก็ได้ฝากสิ่งของ และบางท่านก็ได้เขียนจดหมายและโทรศัพท์ไปเยี่ยมเยียนให้กำลังใจ จนทำให้กระผมได้หายวันหายคืน ประกอบทั้งได้รับการเอาใจใส่ดูแลรักษาจากนายแพทย์และนางพยาบาลของโรงพยาบาลตำรวจเป็นอย่างดียิ่ง กระผมจึงขอถือโอกาสนี้กราบใต้ฝ่าพระบาทและกราบขอบพระคุณทุกๆ ท่าน ที่ได้มีความเมตตาและห่วงใย

ด้วยสำนึกในความกรุณา

ชรินทร์ นันทนาคร.

คุณสงวน วิวัฒน์ศิริกุล

โปรดมาจัดการเรื่องเช็คและเงินที่ค้างกับบริษัท ประชุมช่าง จำกัด ด่วน.

บำเพ็ญกุศลศพ

นางบุญมี [เง็กซุ่ย] สุวรรณกยะวิกย์ ถึงอนิจกรรมเมื่อเวลา 5.30 น. วันที่ 23 เดือนนี้ ญาติตั้งศพสวดอภิธรรมที่วัดบพิตรพิมุขจักรวรรดิ ถึงวันที่ 27 ส.ค. วันที่ 28 ส.ค. สวดทางเต็ก เช้าวันที่ 29 ให้ญาติมิตรเชิญเหรียญไหว้ศพ เคลื่อนศพไปสุสาน เทียนเอ๊ะ ชลบุรี ในตอนบ่ายวันเดียวกันจึงขอบอกญาติมิตรทราบ น.ส.พ. นี้

เม้ง แซ่ซือ บุตร เจ้าภาพ

เดลิหิวส์
ประจำวันพุธที่ 25 สิงหาคม พ.ศ. 2508

พ.ร.บ.รถยนต์

□

เรื่องราวเกี่ยวกับรถยนต์ในเมืองไทย ที่เกี่ยวกับพระราชบัญญัตินั้น มีคนบ่นปวดศีรษะกันมาก บ้านเมืองถนนหนทางเจริญก้าวหน้าไปมาก รถยนต์ยานพาหนะต่าง ๆ ดัดแปลงรุดหน้าไปมาก แต่กฎหมายในบ้านเมืองของเรายังสับสนล้าสมัย ถึงขนาดทำให้ถ่วงความเจริญของเศรษฐกิจในด้านการขนส่ง พ.ร.บ.รถยนต์ที่กำลังใช้อยู่ขณะนี้นั้น คือฉบับ พ.ศ. 2473 มีกฎกระทรวงออกมาตามลำดับประมาณ 30 กว่าฉบับ

หากจะลองจำแนกเรื่องรถยนต์เมืองไทย ว่า มีหน่วยราชการใดควบคุมดูแลบ้างแล้ว ก็คงได้ความว่า เมื่อเวลาใครจะมีรถยนต์ก็จะต้องไปจดทะเบียนที่กรมตำรวจ หน่วยนี้ใช้กฎหมายรถยนต์ พ.ศ. 2473 เป็นหลัก ถ้าไม่เข้าหลักก็จดไม่ได้ ขณะเดียวกันกรมการขนส่งทางบก ก็มีอำนาจในการออกข้อบังคับเกี่ยวกับรถยนต์นานาประการ โดยเฉพาะรถที่รับจ้างสาธารณะก็จะต้องไปรับการตรวจตราที่กรมนั้นก่อน ชนิดรถ ขนาดรถ น้ำหนัก รูปร่างและอะไรที่ข้อบังคับกล่าวไว้ หลายอย่างไม่สอดคล้องกับ พ.ร.บ.รถยนต์ พ.ศ. 2473 ที่กองทะเบียนยึดถือปฏิบัติอยู่ ต่อไปก็เป็นเรื่องของกรมทางหลวงแผ่นดินที่มีข้อบังคับตามกฎหมายเกี่ยวกับน้ำหนักรถ เพลารถ เพื่อกำหนดเรื่องราวของรถยนต์ให้เหมาะกับสภาพถนน และสะพาน และมีหน้าที่เก็บค่าผ่านทางหารายได้ตามถนนบางสายด้วย ในเวลารถวิ่งบนทางหลวงนั้น มีตำรวจทางหลวงคอยควบคุมการขับรถ และในเมืองใหญ่ก็มีตำรวจจราจรควบคุมการจราจรตามกฎหมายจราจร ซึ่งกำลังจะคลอดใหม่อีก 1 ฉบับ ท้ายที่สุดก็คือเทศบาลติดตั้งมิเตอร์ตามข้างถนน คอยเก็บสตางค์ค่าจอดรถทั่วไปหมด

ดังได้กล่าวมาแล้วนี้ จะเห็นได้ว่ารถยนต์เกี่ยวข้องกับ พ.ร.บ. หรือเทศบัญญัติไม่ต่ำกว่า 5 ฉบับ กระทรวงที่เกี่ยวของคือมหาดไทย โดยกองทะเบียน ตำรวจจราจร ตำรวจทางหลวง และเทศบาล, กระทรวงพัฒนาคือกรมทางหลวงแผ่นดิน กับกระทรวงคมนาคมโดยกรมการขนส่งทางบก สำหรับกรมศุลกากร กับกรมสรรพากรนั้น มีบทบาทเพียงนาน ๆ ครั้งในกรณีที่ผู้ซื้อรถยนต์ประเภทหนึ่ง แต่ต่อมาไปดัดแปลงเป็นอีกประเภทหนึ่ง 2 กรมนี้ก็จะร่วมมือกันจัดให้เจ้าของรถเสียภาษีใหม่ทันที

เรื่องราวสับสนในเรื่องรถยนต์ กับหน่วยราชการหลายต่อหลายหน่วย กฎหมายหลายต่อหลายฉบับนี้ อาจเป็นเหตุให้การใช้พาหนะการขนส่ง ไม่ก้าวหน้า สัมพันธ์กับการขยายตัวของทางเศรษฐกิจ รัฐบาลเองได้ใช้จ่ายงบประมาณไปมากมายในการสร้างและทะนุบำรุงเส้นทางคมนาคมทางถนน เส้นทางหลายเส้นสร้างอย่างทันสมัยและแข็งแรงพอที่จะใช้ยานพาหนะที่ประหยัดค่าขนส่งมากขึ้น กรมการขนส่งพยายามจัดระเบียบและวางมาตรฐานของการขนส่งที่ประหยัดมากขึ้น แต่ พ.ร.บ. รถยนต์ พ.ศ.2473 ทางด้านกองทะเบียนก็คงมิได้แก้ไขให้สอดคล้องกัน

บทความของเรามีความเห็นว่า การชำระสะสางกฎหมาย เกี่ยวกับรถยนต์นี้ เป็นเรื่องจำเป็นอย่างยิ่ง เพื่อเปิดความเจริญให้ทันกับวิวัฒนาการทางด้านการสร้างถนนหน ทาง และ การ ผลิตยาน-พาหนะต่างๆที่รุดหน้าไปแล้วมาก ทางด้านกรมการขนส่งนั้น มีเจ้าหน้าที่เชี่ยวชาญในเรื่องนี้มากก็จริง แต่หากไม่อาศัยกรมตำรวจแล้วการควบคุมย่อมไม่เกิดผล เรื่องนี้จึงควรที่รัฐบาลจะเป็นเจ้าของเรื่องในการจัดตั้งกรรมการสะสางกฎหมายรถยนต์เสียก่อน แล้วจึงปรับกฎหมายจราจร และ ข้อบังคับของกรมทางหลวงให้สอดคล้องกันในอันดับต่อไป เมื่อทุกฝ่ายใช้กฎหมายฉบับเดียวกัน การบริหารกฎหมายย่อมง่ายและประหยัด เมื่อกฎหมายทันสมัยไม่ถ่วงความเจริญ บ้านเมืองย่อมก้าวหน้าไปเร็วขึ้น สมาชิกสภาร่างรัฐธรรมนูญควรแก้ไขเรื่องของส่วนรวมประเภทนี้บ้าง □ □

เป็นข่าวไทย

อนุมัติสัมปทานรถเมล์กรุงเทพ 108 สายแล้ว กรมขนส่งจะพิมพ์สมุดคู่มือพร้อมแผนที่แจก

เส้นทางสัมปทานของรถประจำทางใหม่ ในพระนครและธนบุรี ผ่านการอนุมัติของคณะกรรมการควบคุมการขนส่งแล้ว มีทั้งหมดถึง 108 เส้นทาง กรมการขนส่งต้องจัดพิมพ์สมุดคู่มือของผู้โดยสาร พร้อมด้วยแผนที่เส้นทางรถประจำทางแจกจ่าย

การพิจารณาเส้นทาง สัมปทาน รถ ประจำทาง ใน พระนครและธนบุรี คณะกรรมการควบคุมการขนส่งได้มีการประชุมกันเมื่อวันจันทร์ที่แล้วนี้ และ พล.ท.พงษ์ ปุณณกันต์ รัฐมนตรีกมนาคม ซึ่งเป็นประธานคณะกรรมการคณะนี้ ได้แถลงแก่ผู้สื่อข่าวว่า เส้นทางสัมปทานรถประจำทางพระนครและธนบุรีได้ผ่านความเห็นชอบของคณะกรรมการไปแล้ว มีทั้งหมดถึง 108 เส้นทาง

ปัจจุบันนี้เส้นทางรถประจำทางมีเพียง 48 เส้นทาง ส่วนที่เพิ่มเติมขึ้นมากกว่าครึ่งนั้น กระทรวงคมนาคมได้พิจารณาจัดตามความต้องการของผู้โดยสาร ตามที่กระทรวงได้มีการสำรวจเมื่อเร็วๆ นี้ ส่วนหนึ่งได้แก่เส้นทางสั้นๆอยู่ในระหว่างเส้น ทางเดิม ซึ่งปกติบริษัทรถประจำทางที่แล่นอยู่สายนั้น ๆ ตัดรถมาจำนวนหนึ่งและรับคนโดยสารในระยะสั้น เพื่อตัดปัญหายุ่งยากที่ว่า บริษัทมักระเอารถที่การแล่นระยะไกลมาแล่นระยะสั้น ซึ่งเป็นการเอาเปรียบคนโดยสารและทำให้รถระยะยาวไม่พอ กระทรวงคมนาคมจึงได้จัดให้เป็นเส้นทางในสัมปทานเสียเลย นอกจากนั้นก็ได้มีเส้นทางแล่นสวนกันทำ—นองเดียวกับสายรอบเมืองอีกหลายสาย

เนื่องจากเส้นทางรถประจำทางมากขึ้น และยังใหม่ต่อประชาชนคนโดยสาร รัฐมนตรีกมนาคมจึงได้สั่งให้กรมการขนส่งจัดพิมพ์สมุดคู่มือของคนโดยสาร พร้อมด้วยแผนที่เส้นทางรถประจำทางทุกสายมีจำนวน 1 แสนฉบับ สำหรับแจกจ่ายแก่ประชาชนทั่วไป จะได้ใช้นำทางการโดยสารรถประจำทางสะดวกขึ้น

ส่วนการควบคุมรถประจำทางทั่วประเทศ ซึ่งกระทรวงคมนาคมได้เริ่มดำเนินการมาตั้งแต่ต้นปีนั้น รัฐมนตรีกมนาคมบอกว่า เกือบจะเสร็จเรียบร้อยแล้ว เวลานี้ยังเหลืออยู่อีก 6 จังหวัดเท่านั้น จะรีบเร่งให้เสร็จในเดือนกันยายนศกนี้ หลังจากนั้นกระทรวงคมนาคมจะได้หันไปจัดการควบคุมรถบรรทุกต่อไป ตามที่ได้มีกฎหมายให้อำนาจควบคุมอยู่แล้ว.

□ **ประชุมอบรม**

ทั้งภาพบนและภาพล่างเป็นการประชุมอบรมทั้งสองแห่งแห่งแรก เป็นการอบรมวัดผลการศึกษาของสมาคมครูโรงเรียนราษฎร์ที่หอประชุมคุรุสภา เมื่อวันจันทร์ ข้างล่างในวันเดียวกันเป็นการอบรมบรรณารักษ์ห้องสมุดโรงเรียน ของสมาคมห้องสมุดแห่งประเทศไทย ที่ห้องประชุมโรงเรียนช่างก่อสร้างอุเทน—ถวาย.

□ **ตกลงช่วยเหลือ ชาวนาผ่านกลุ่มชาวนา และกระทรวงเกษตร --- อบรมลูกเสือช่วยปราบ ยุงลาย ป้องกันไข้ เลือด ออก --- เทศบาลนครกรุงเทพกู้เงิน 15 ล้านบาทปรับปรุงถนนพระราม 4**

ข่าวน่ารู้ เดลิหิวส์

□ **การช่วยเหลือชาวนา**

นายถวิล สุนทรศารทูล ปลัดกระทรวงมหาดไทยได้แถลง เมื่อเช้าวานนี้ว่า ที่มีข่าวว่าได้ส่งกำลังตำรวจพลร่มจำนวนหนึ่งไปทำการกวาดล้างผู้ก่อการร้าย คอมมิวนิสต์ที่เขือกเขนาแถบนั้นไม่เป็นความจริง เพราะ ยัง ไม่ มีความจำเป็นที่จะต้องกระทำการเช่นนั้น

นอกจากนั้นปลัดกระทรวงมหาดไทยชี้แจงว่า เมื่อวันที่ 23 เดือนนี้ ได้มีการประชุมเพื่อหาช่องทางช่วยเหลือชาวนา และได้ตกลงกันว่า การให้ความช่วยเหลือชาวนาควรให้ความช่วยเหลือโดยผ่านทางกลุ่มชาวนา เพราะทางราชการจะเข้าช่วยเหลือชาวนาแต่ละรายนั้นย่อมเป็นไปไม่ได้ การให้ความช่วยเหลือ โดยผ่านกลุ่มชาวนาดังกล่าวนี้ คือให้กลุ่มชาวนาเสนอมาว่า ต้องการความช่วยเหลือในด้านอะไร แล้วทางราชการก็จะให้ความช่วยเหลือตามที่ต้องการ ส่วนท้องที่ใดที่ไม่มีกลุ่มชาวนา กระทรวงมหาดไทยจะให้ความช่วยเหลือ ผ่านทางด้านกระทรวงเกษตร โดยให้เกษตรจังหวัดเสนอมาว่า ในจังหวัดไหนต้องการความช่วย—เหลืออะไร และเข้าใจว่าต้องให้ความช่วยเหลือมากในปีนี้เพราะราษฎรทำนาไม่ค่อยได้ผล.

□ ดำเนินต่อหน้า 18

เป็นข่าวโลก

□ **เครื่องบินอเมริกันตกทะเล**

เครื่องบินขนทหารอเมริกัน บินมายังเวียตนามใต้ พา 71 ชีวิต ดิ่งลงทะเลเมื่อวันอังคาร หลังจากออกจากสนามบินฮ่องกงเล็กน้อย . ทั้งนี้ตามข่าวจากฮ่องกงวานนี้

ข่าวแจ้งว่า โฆษกสถานกงสุลอเมริกันประจำฮ่องกงแถลงว่า ทางสถานกงสุลได้รับข่าวว่า เครื่องบินที่ตกทะเลนั้นมีผู้โดยสารอเมริกัน 65 คน และพนักงานประจำเครื่องบิน 6 คน เครื่องบินลำนี้มีกำหนดการจะมาแวะที่ฐานทัพอากาศกานัง ก่อนที่จะบินต่อไปยังไซ่ง่อน คณะที่ไปช่วยกล่าวว่า หัวเรือเครื่องบินตกทะเลแล้วราวชั่วโมงหนึ่ง ก็สามารถช่วยชีวิตทหารอเมริกัน 12 คนไว้ได้ และได้รีบส่งคนเหล่านั้นไปยังโรงพยาบาลฮ่องกงในทันที

เครื่องบินบรรทุกทหารดังกล่าวนี้ เป็นเครื่องบินแบบ ซี. 130 ตกลงในทะเลที่มีน้ำลึกระหว่าง 20 ถึง 30 ฟุต ขณะที่อยู่ในทะเลนั้น ส่วนหางของมันชี้เกือบอยู่เหนือน้ำพอมองเห็นได้

▲ *นายเอลิยัส โซซิโมโกส (คนขวาสุด) ผู้ได้รับการแต่งตั้งให้เป็นนายกรัฐมนตรีกรีก จ กพระเจ้าคอนสแตนติน คนซ้ายสุดคือนายสเตฟาโน สเตฟาโนปูโลส*

ส่วนสถานการณ์ศึกในเวียตนามนั้น ที่กรุงวอชิงตัน นายแมคนามารา ปันดิ ผู้ช่วยพิเศษของประธานาธิบดีจอห์นสัน แถลงเมื่อคืนวันจันทร์ว่า ความสำเร็จของทหารอเมริกันจับทหารเวียตนามใต้เมื่อไม่กี่วันมานี้ ได้ทำให้การเจรจาสันติภาพในศึกเวียตนามใต้สะดุดลงทั้งนี้นายปันดิได้แถลงในรายการออกอากาศทางวิทยุโทรทัศน์ เขากล่าวว่า เขาเชื่อว่าความสำเร็จทางทหารเมื่อไม่กี่วันมานี้ จะช่วยนำให้การเจรจาอันมีผลใกล้เข้ามานั้นเป็นความจริง พร้อมกันนั้นนายปันดิบ่ายว่า อเมริกาพร้อมอยู่แล้วที่จะทำการหารือและเจรจาไม่ว่าเวลาใด

สำหรับการสู้รบนั้น โฆษกทหารอเมริกันในไซ่ง่อนแถลงว่า เมื่อคืนวันอังคาร พวกเวียตกงได้ใช้ปืนครกสนามระดมยิงฐานทัพอากาศบินหัว ซึ่งตั้งอยู่ทางตะวันออกเฉียงเหนือของนครไซ่ง่อนราว 12 ไมล์

โฆษกกล่าวว่า การระดมยิงที่พวกเวียตกงทำอยู่ราว 15 นาทีนั้น ยังผลให้มีผู้ได้รับบาดเจ็บสัมตายเบาบางและความเสียหายเกิดแก่เครื่องบินและอาคารก็เป็นไปอย่างเบาบางด้วย พวกเวียตกงกระหน่ำยิงฐานทัพอยู่ราว 15 ระลอก แต่อาคารและเครื่องบินที่ได้รับความเสียหายนั้นยังพอใช้การได้อยู่ การระดมยิงครั้งนี้นับเป็นครั้งแรกที่พวกเวียตกงโจมตีฐานทัพอากาศแห่งนี้ นับตั้งแต่ฐานทัพอากาศเบียนหัวถูกพวกเวียตกงโจมตีใหญ่เมื่อเดือนพฤศจิกายนปีกลาย อันทำให้เครื่องบินหลายเครื่องพินาศไป

ในปัจจุบันฐานทัพอากาศเบียนหัว มีกองทัพน้อยที่องของสหรัฐอเมริกาทหารราบออสเตรเลียจำนวน 800 คน และมีบินใหญ่ของนิวซีแลนด์สนับสนุน คอยรักษาการณ์อยู่

การโจมตีได้ทำหลังเวลาเที่ยงคืนเล็กน้อย ตามข่าวว่ากระสุนปืนตกลงบนเครื่องบินที่จอดอยู่ในลาน และตกลงยังที่พักของทหารอเมริกันด้วย พอตอนเช้าทหารอเมริกันกับทหารเวียตนามใต้ก็ออกกวาดบริเวณที่ตั้งอิง แต่ไม่มีข่าวว่ากองทหารเหล่านั้นได้เจอกับพวกเวียตกง.

ประกาศนำจับรางวัล 1,000 บาท

นายเทพ หรือสุเทพ อายุ 30 ปี รูปร่างอ้วนล่ำ เนื้อดำแดง เวลาเดินขาเป๋ มีโรคไส้เลื่อนประจำตัว เป็นผู้ถักถอดทรัพย์ เครื่องฉายอาร์ซีเอ กับยารักษาโรค ผู้ใดพบเห็นหรือบอกข่าวคนร้ายอยู่ที่ไหน จะให้รางวัล 1,000 บาท โปรดติดต่อตรงไปที่บริษัทอารยะโอสถ ตรามือ 247/11 ถนนเจริญนคร กลองสาน ธนบุรี หรือที่สถานีตำรวจนครบาลบุบผาราม ธนบุรี

โทรศัพท์ 61009—62875—24972

บริษัทอารยะโอสถ ตรามือ ผู้ประกาศ.

ท่านต้องการโฆษณา!

- ออกแบบ
- ทำอาร์ตเวอร์ค
- เรืองตัว
- การพิมพ์ทุกชนิด

ที่ถูกต้องตามหลักการโฆษณา โปรดมอบให้

studio 1

บริษัท สตูดิโอวัน จำกัด

๔๖๑ ถนนสี่พระยา พระนคร โทรศัพท์ ๒๖๙๔๖

ประกาศ

บริษัท โชคชัยประกันภัย จำกัด ได้เปิดบริการแบบต่าง—ประเทศแก่ผู้โดยสารรถประจำทางขึ้น โดยรับประกันอุบัติเหตุผู้โดยสารรถยนต์เสียงเฉพาะเที่ยว ในราคาเพียง 1.— บาท ท่านจะได้รับความคุ้มครองเป็นเงิน 10,000.— บาท ทันที เมื่อเกิด—อุบัติเหตุขึ้น หรือถ้าเพียงบาทเรียกก็จะได้รับเงินค่ารักษาพยาบาลตามส่วน ชีวิตของท่านมีค่า สุดเมื่อจะไม่ลำบากเมื่อท่านจะขึ้นรถโดยสารประจำทางของบริษัทขนส่งจำกัด ไปต่างจังหวัด โปรดซื้อกรมธรรม์ประกันอุบัติเหตุผู้โดยสารรถยนต์เสียงเฉพาะเที่ยวได้ทุกสถานีขนส่ง

บริษัท โชคชัยประกันภัย จำกัด

829 ถนนทรงวาด พระนคร

โทร. 20713

[บน] เมื่อเร็วๆนี้ปลัดเทศบาลหญิง นันทกา สุประภาตะนันทน์ เป็นประธานในพิธีเปิดกองลูกเสือสำรองของเทศบาลนครกรุงเทพ ซึ่งเป็นกลุ่มโรงเรียนในเขตแขวงบางรัก ณ บริเวณ ร.ร. วัดหัวลำโพง ในการนี้ ปลัดเทศบาลนครกรุงเทพได้ให้โอวาทพร้อมทั้งได้มอบเครื่องหมายและหมวกลูกเสือใหม่ แก่ลูกเสือจำนวน 144 คนด้วย

[ซ้าย] คุณแม่จงจินต์ รุจิรวงศ์ ไปส่งท่านพล โกศลานนท์ ไปศึกษาโดยทุนส่วนตัวที่โฮสกูล สหรัฐอเมริกา เป็นเวลา 8 ปี

[ขวา] จอมพลอากาศ ฟื้น ฤทธากนี ประสาทพรคู่บ่าวสาว เรืออากาศโทเสร็จ เจริญลาภ กับจิรวรรณ รัตนนุกูล ที่โรงแรมราชทหารอากาศ บางซื่อ เมื่อเร็วๆนี้

[ล่าสุด] พิธีหมั้นระหว่าง อนันต์ สมศักดิ์ กับ วิภาวี บุณยรักษ์ ที่บ้านฝั่งธนบุรี เมื่อ 22 ส.ค. 08

[ซ้าย] น.ต. ประสงค์ สุขวะ รน. [ชุดขาว] กรรมการผู้จัดการบริษัทการบินไทย และกัปตันโอดเนอ ผู้จัดการฝ่ายบิน ได้ทำพิธีแต่งตั้งนักบินเข้าประจำหน้าที่กับบริการเอ็องหลวงเมื่อบ่ายวันจันทร์ ที่สำนักงานใหญ่บริษัท ฯ หลังจากที่ทั้ง 7 คน ได้ผ่านการศึกษาและการฝึกอบรมตามหลักการอย่างหนักมาแล้ว [จากซ้าย] แสวง พลานิชย์ สุวภัทร์ พิศาลวรวิทย์ อมร ศิริเจริญ แสวง โชติพินทุชาญวิทย์ ล้มตระกูล สวัสดิ์ สู่โชย และชำนาญ จันทโรจน์

[ขวา] อดีต น.ส.ไทย ประชิต ทองอุไร มอบกระเช้าดอกไม้ อวยพรวันคล้ายวันเกิด อุไรวรรณ เกตุราษนาท เมื่อเร็ว ๆ นี้

...ปี้ผึ้งแก้โรคผิวหนัง ผื่นคัน...

โอโรไนน์ซัมเมอร์

เป็นปี้ผึ้งใช้ทาภายนอก แก้โรคผิวหนังผื่นคัน แมลงสัตว์กัดต่อย มีตัวยาฆ่าเชื้อโรคผสมอยู่ด้วย เช่นยุง และแก้คัน

ควรมีไว้ประจำครอบครัว

มีจำหน่ายตามร้านขายยาทั่วไป

อั้งง้วนเส่ง (สุภาพโอสถ)

755-7 ถนนไมตรีจิต หัวลำโพง

โทร. 20929, 25188

Manufactured by
OTSUKA PHARMACEUTICAL FACTORY
Tokyo, Japan

ยาปี้ผึ้ง โอโรไนน์ซัมเมอร์

ทะเบียนเลขที่ 1189/2507

ยาปี้ผึ้ง
โอโรไนน์ซัมเมอร์
ขอเสนอภาพยนตร์เรื่อง
ยอดการญิงซามูไร
ทุกวันพุธ เวลา 17.05 น.
ทางไทย ที.วี. ช่อง 4

สะแลงไม่ใช่ของแสลง

อธิบายโดย Frank Freeman

■ CANDID CAMERA ไม่ใช่ขี้ห้อกล้อง

□ "ผมเห็นชื่อคอลัมน์ ในนิตยสารภาษาอังกฤษฉบับหนึ่ง เขาเขียนไว้ว่า Pictures From Our Candid Camera ผมงงสับเหลือเกินว่า Candid Camera เป็นกล้องถ่ายรูปชนิดไหน เป็นขี้ห้อกล้องแบบเดียวกับ Canon ใช่ไหมครับ? กล้องชนิดนี้ ทำในประเทศอะไร? ราคาสักเท่าไร? ในเมืองไทยมีขายที่ไหน? คุณ Freeman ช่วยกรุณาไขให้ผมด้วยครับ คุณคงคุกอยู่กับพวกหนังสือเล่มนี้คงจะทราบดี ขอขอบคุณล่วงหน้า..."

'ไฟโต แฟน'

หน้าไปรษณีย์กลาง, พระนคร

□ คำว่า Candid ไม่ใช่ยี่ห้อของกล้องแบบ Canon หรือ Leica หรือ Rolleiflex หรอกครับ อย่าเข้าใจเปะปะไป ก่อนอื่น ขอเรียนให้ทราบเสียก่อนว่า Candid นี้เป็นคำคุณศัพท์ประกอบคำนาม Camera แปลตามตัวว่า *"ปราศจากอคติ"* [unprejudiced] หรือ *"ตรงไปตรงมา"* [frank, blunt] หรือ *"พูดจาเปิดเผยโผงผาง"* [outspoken] อะไรเทือกเถาทำนองนี้แหละ ส่วน Candid Camera นั้น หมายถึง *กล้องถ่ายรูปขนาดย่อม ๆ ซ่อนซิดตัวไปได้ง่าย ใช้สำหรับถ่ายรูปคนในเวลาที่เขาเผลอตัว* หมายถึงสอบถ่ายเอาไม่ให้ผู้ถูกถ่ายรู้เนื้อรู้ตัวเลยได้ภาพเด็ด ๆ มา แต่ถ้าหากยังเอ็ญ.ขารู้เข้าก็อาจมีการไล่แจกกำปั้นร่ายแข้งให้ช่างภาพตามระเบียบคนขี้โมโห

ผมอยากอธิบายเพิ่มเติมตามแบบฉบับคนขี้ฝอยอีกสักหน่อยว่า Candid เป็นศัพท์ที่มีรากมาจากภาษาละติน Candidus ซึ่งแปลว่า "ขาว" [White] คุณคงจะนึกถึงคำภาษาอังกฤษอีกคำหนึ่งซึ่งใกล้เคียงกันออกได้แก่คำว่า Candidate ที่แปลว่า *"ผู้สมัคร"* หรือ *"ผู้สมัครรับเลือกตั้ง"* คำ ๆ นี้ก็มีรากศัพท์มาจากภาษาละติน Candidus เช่นเดียวกัน ว่ากันว่าในสมัยอาณาจักรโรมันเรืองโรจน์นั้น ใครผู้ใดตั้งตนสมัครรับเลือกตั้งเข้าดำรงตำแหน่งทางราชการ เช่น ตำแหน่งสมาชิกสภา หรือหัวหน้าหมู่บ้านหรือเจ้าเมือง คนผู้นั้น จะต้องแต่งตัวด้วยเสื้อคลุม [toga] สีขาวล้วน เพื่อเป็นสัญญลักษณ์ว่าตนนี้มีบุคลิกภาพตรงไปตรงมา ไม่คดในข้องอในกระดูกกระเดี้ยวมีตว มีสัจจ์ซื่อสัตย์เที่ยงธรรม และมีความสุจริตเป็นที่ตั้ง ผู้สมัครผู้นี้ เรียกเป็นภาษาละตินว่า Candidatus หมายถึง *"คนแต่งขาว"* [robed in white] แล้วไป ๆ มา ๆ คำละตินที่ว่านี้ก็ลดรูปเป็นคำ Candidate ในภาษาอังกฤษตราบกระทั่งบัดนี้ นอกจากคำว่า Candid กับ Candidate แล้ว ยังมีคำว่า Candor หรือ Candour ซึ่งแปลว่า *"ความเที่ยงตรง"* *"ความจริงใจ"* *"ความเป็นธรรม"* ก็มีรากมาจากคำเดียวกันกับ Candor ซึ่งหมายถึง *"ความขาวสะอาด"* [whiteness] เช่นกัน

■ "หนูเบื่อตัวเองแทบจะตาย" ว่าเป็นภาษาอังกฤษยังไงถึงจะเข้าไส้

□ "ดิฉันแอบเป็นแฟน ของ คุณแฟรงค์ มาตั้งแต่เดลินิ ส์เรื่มรีวิค่ะ ชอบเดลิเมล์ อยากเขียนมากยิ่งด้วยนานแล้วค่ะแต่ไม่ ถ้า วันนี้ตัดสินใจลอง-ขียนมาเพราะเห็นใคร ๆ เขาคบค้าแฟรงค์แล้วไม่ผิดหวัง ดิฉันเชื่อว่าดิฉันก็ต้องไม่ผิดหวังเหมือนกัน——ใช่ไหมคะ? ว่าง ๆ อยากเชิญแฟรงค์ไปเที่ยวบ้านไปทานข้าวกัน [เหลาก็มีค่ะ ทราบว่าแฟรงค์ชอบ] โปรดอย่าขัดใจดิฉันนะคะ โทร. บอกล่วงหน้าก็ได้จะได้เตรียมต้อนรับเต็มที่ ดิฉันบอกเบอร์โทรศัพท์มาด้วยแล้ว เอาละค่ะ ไหน ๆ เราก็สนิทกันแล้ว ขอถามแฟรงค์คนดีดังนี้

1. nom de plume หมายถึงอะไรคะ?
2. ถ้าจะพูดประโยคต่อไปนี้ เป็นภาษาอังกฤษ ควรจะพูดอย่างไรจึงจะสวย แฟรงค์ช่วยหนูด้วยนะคะ อย่าหาว่ากวนใจเลย

ก. หนูเบื่อตัวเอง เบื่องานการแทบจะตายอยู่แล้ว

ข. หนูชักรู้สึกปอก ๆ เวลาพูดกับคุณทุกครั้งค่ะ

ค. ถ้าแกไม่เมา แกก็คงจะไม่เกิดเรื่องเกิดราวขึ้นมาหรอก แกดื่มไม่เท่าไหร่เลย เดี๋ยวเดียวก็เละแล้ว [หมายถึงคุณสูงของหนูเองค่ะ แก ม.ก.ล.ว. น่าสงสาร]

ง. พวกเราไม่รู้จักหัวนอนปลายตีนเขาเลย

□ อ่านต่อหน้า 16

"นพเก้อย" เกิดชีวิตและเรื่องราวของ...

คาซ โชคดี

เกิดแผ่นเป็นประจำทุกวันพุธ *

ในปี พ.ศ. 2476 อันเป็นปีที่มีการเปลี่ยนแปลงการปกครอง รัฐบาลซึ่งมี นายพันเอก พระยาพหลพลพยุหเสนา เป็นนายกรัฐมนตรี มีนโยบายที่จะลดอัตราเงินรัชชูปการลง แต่เพื่อที่จะให้ได้เงินมาชดเชยเงินรัชชูปการซึ่งจะต้องขาดไป จึงพิจารณาเห็นว่า การออกล็อตเตอรี่รัฐบาลสยาม ซึ่งดำเนินการโดยเจ้าพระยามุขมนตรีเป็นประธานกรรมการนั้น ได้รับความสำเร็จมาแล้วด้วยดี จึงได้ดำริให้มีการออกล็อตเตอรี่รัฐบาลขึ้น

การออกล็อตเตอรี่เพื่อหาเงินมาชดเชยเงินรัชชูปการในคราวนั้น กระทรวงการคลังได้มอบให้กรมสรรพากรเป็นเจ้าหน้าที่รักการโดยตลอด และขนานนามใหม่ว่า "ล็อตเตอรี่สรรพากรของรัฐบาลสยาม" มีการศึกษารายละเอียดปลีกย่อยต่างๆ เพื่อที่จะให้การออกล็อตเตอรี่เป็น"อาชีพ" ที่การของรัฐบาล ผู้เชี่ยวชาญในสมัยนั้น ได้เสนอข้อคิดเกี่ยวกับลักษณะของตัวล็อตเตอรี่ที่จะออกว่า ควรจะศึกษาจากหวย ก.ข. ซึ่งเป็นการพนันที่มีคนนิยมมากกว่าล็อตเตอรี่ และที่นิยมกันนั้นมีเหตุผลอยู่เพียงประการเดียว คือ การแทงหวย ก.ข. นั้นผู้แทงสามารถเก็งได้ว่า หวยจะออกตัวใด ฉะนั้นการออกล็อตเตอรี่ จึงควรออกเลขท้าย 3 ตัว หรือ 2 ตัว เพื่อให้มีทาง "เก็ง" กันได้บ้า

ข้อคิดอีกอย่างหนึ่งของผู้มีส่วนเกี่ยวข้องกับการออกล็อตเตอรี่รัฐบาลในครั้งนั้นก็คือ ทำอย่างไรถึงจะให้ขายให้ได้มาก ๆ และทำให้รัฐได้เงินมากพอที่จะมาชดใช้เงินรัชชูปการได้ มีผู้เสนอแนะว่าควรจะต้องพยายามขายให้ได้ถึงชนบทต่างๆด้วย ไม่ใช่ขายเฉพาะในเมือง แต่ก็มีผู้ทักท้วงขึ้นว่า ราษฎรชาวชนบทยังมีอีกมากที่ยังไม่รู้หนังสือ หรือแม้จะรู้หนอ่านตัวเลขที่พิมพ์ในตั๋วสลากนั้นได้ก็ดี แต่เมื่อเห็นตัวเลขขาวเป็นแถว ๆ ก็คงไม่ชื่มทราบหรือเลื่อมใสที่จะซื้อเป็นแน่

เพื่อที่จะแก้ไขข้อเสียดังกล่าว จึงมีการลงความเห็นกันว่า ตัวล็อตเตอรี่ซึ่งจะพิมพ์จำหน่ายนั้น ควรแบ่งออกเป็นหมวดๆ หมวดหนึ่งๆ มีตัวอักษรกำกับ และมีภาพอันตรงกับตัวอักษรนั้นไว้ด้วย และแต่ละหมวดควรมีตัวเลขเพียง 6 ตัวเป็นอย่างมาก ส่วนราคาจำหน่ายนั้น มีผู้เสนอแนะว่า ในราชอาณาจักรสยามนั้น มีท้องที่และคนอยู่สองประเภท คือ ประเภทแรกเป็นคนจน มีทรัพย์สินน้อย ไม่มีรายได้เป็นประจำ หรือหากจะมีบ้างก็น้อย บุคคลจำพวกนี้ส่วนมากอยู่ในท้องที่บ้านนอก สำหรับประเภทหลังนั้น คือบุคคลที่มีทรัพย์สินหรือเงินเดือนเป็นประจำเป็นจำนวนพอสมควร บุคคลเหล่านี้ส่วนมากอยู่ในท้องที่ซึ่งเป็นเมือง

ฉะนั้น การออกล็อตเตอรี่จึงควรจะตั้งราคาจำหน่ายให้ถูกไว้แต่มีจำนวนมากฉบับ เพื่อให้บุคคลประเภทแรกมีโอกาสได้ซื้อโดยไม่เดือดร้อนด้วย ล็อตเตอรี่ที่ออกในครั้งนั้น จึงได้ถูกกำหนดราคาไว้ฉบับละเพียง 1 บาท ส่วนการจำหน่ายก็ให้ขายปลีกตามที่ว่าการอำเภอต่าง ๆ และจะให้บุคคลเหมาเอาไปขายต่อได้ โดยผู้ขายจะได้รับส่วนลดร้อยละ 3

"ล็อตเตอรี่สรรพากรของรัฐบาลสยาม" ในครั้งนั้น ปรากฏว่าออกกันเพียงปีละ 3—4 งวดเท่านั้น คือออกกัน 3—4 เดือนต่อครั้ง ทั้งนี้ นอกจากตัวจะขายไม่หมดแล้ว ทางจะมาจากการสื่อสารคมนาคมซึ่งยังไม่เจริญเหมือนสมัยนี้ กว่าจะเอาไปส่งได้ทั่วประเทศและกว่าจะไปทวงเก็บยอดจำหน่ายแต่ละครั้ง เสียเวลากันเป็นเดือน ๆ ทีเดียว

ความจริง ล็อตเตอรี่สรรพากรของรัฐบาลสยามนี้ ก็มิใช่จะขายไม่ออก เพราะปรากฏตามรายงานที่กองสลากบันทึกไว้ว่า ขายหมดเกือบทุกงวด คนโชคดีที่ถูกรางวัลที่ 1 ในตอนนั้น ได้รับรางวัลเพียง 8 หมื่นบาท แต่รางวัลย่อยๆ มีจำนวนมาก เพื่อให้คนมีโอกาส

□ อ่านต่อหน้า 16

□ พล.อ. พระยาพหลพลพยุหเสนา ให้ออก "ล็อตเตอรี่สรรพากรของรัฐบาลสยาม" เพื่อหาเงินมาทดแทนเงินรัชชูปการหลังจากที่มีการเปลี่ยนแปลงการปกครอง

● ครูณีสำเริง

ทรงผมบ็อบ ทั้งงามประทับตาอีกแบบหนึ่ง เป็นทรงผมบ็อบครึ่งกลางๆ ช้างบนหวีบักไปบักมาช้างเป็นบ็อบ แบบนี้เหมาะสำหรับจะเดินช้อปปิ้ง ร่ำอกลาดซื้อของ ออกแบบโดยเสาวลักษณ์ วัฒนพงษ์ แห่งร้านเสริมสวยดวงใจ ถนนอัษฎางค์ สะพานมอญ แสดงแบบโดยคุณนวลทิพย์ วิชิตเนติศาสตร์

หญิงแห่งบ้าน

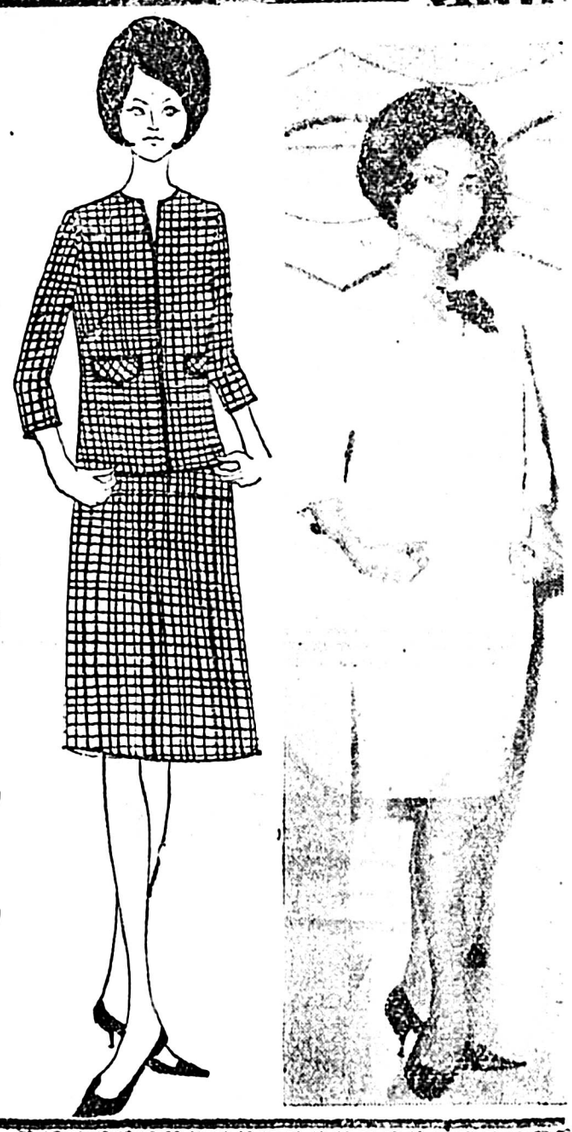

● ชุดกลางวัน

2 แบบเสื้อแบบประหยัด สำหรับคุณแม่บ้าน คราวนี้—เป็น ชุดกลางวัน คนละท่อน จะใช้ใส่ไปทำงานนอกบ้านก็ได้ หรือจะใช้ในงานตอนบ่าย ๆ ก็ได้ ตัดด้วยผ้าตะราคาเพียง เมตรละ 20 บาท ใช้ประมาณ 2 เมตรครึ่ง แขนรามล่วน ครกลมกัดด้านหน้าแหลม มีกระเป๋าติด 2 ใบ กระโปรงปลายบาน ธรรมดาแพพเห็นของแบบนี้มีไว้พร้อมที่จะให้คุณหัดตัดเย็บสวมใส่เองแล้ว ออกแบบโดย ดวงใจ ชลสิทธิ์ แห่ง ร.ร. สอนตัดเสื้อสตรีดวงใจ นงลักษณ์ โรจนพรรณ แสดงแบบ □□

ซื้อหนังสือลดราคา 50% และขอรายชื่อฟรี ที่ รวมสาส์น ชั้นสูงแกรนด์เธียเตอร์ วังบูรพา

ที่ดินขาย

เนื้อที่ 46 ตารางวา ๆ ละ 850 บาท ในซอยสุขุมวิท 54 พระโขนง ซอยติดกับอำเภอพระโขนง มีโฉนดพร้อมโอนได้ทันที ติดต่อร้านตัดเสื้อ วรรณี เลขที่ 400 สี่แยกราชเทวี

คุณทวี พรหมสาขา และ **คุณสนอง รัตนวิจัย**

โปรดจัดการกับพันธะ ที่ได้กระทำไว้กับข้าพเจ้า ที่บ้านปากน้ำ ภายใน 7 วัน

จรวยศรี

19 สิงหาคม 2508

ต้องการขายที่ดิน

ที่ 322 ตารางวา อยู่ในซอย 7 เพชรเกษม [ก.ม. ที่ 11 ครึ่ง] ยังไม่ถึงตลาดบางแค อยู่ด้านซ้าย ห่างจากถนนเพชรเกษมประมาณ 100 เมตร ติดคลองภาษีเจริญ ถนนดอนกริด ราคาไม่แพง ติดต่อ "สมศรี" โทร. 28432

ขายรถยนต์ เฟียต FIAT

ได้เสียทุกรุ่น ทุกแบบ ราคา 10,000-80,000 บาท ที่ บริการ FIAT ←

เชิดชัยมอเตอร์ เลขที่ 1 ซอยเพชรบุรี ตัดใหม่ ตรงข้ามราชวิถี โทร. 24481.

ยาเพิกโรคผิวหนังตราเงินขำ

แก้โรคคายาวเนื้อป่า เรื้อนกวาง ผื่นคัน กราก เกลื้อนโรคผมร่วง

ยาวิทยาโรคผมร่วง

ผมร่วงเป็นหย่อมๆ ว่วงทะปรายคันเป็นเวลานาน ขวดละ 75 บาท

ทิมเรืองเวชไอสถ

144-146 สี่แยกพิลึก ตรอกเจ้าพระยา ถนนเจริญกรุง โทร. 24818

เพิ่มรายได้ของท่านให้สูงขึ้น อบรมธุรกิจการบินระยะสั้น แบ่งออก ราย, 1. Traffic 2. Cargo 3. Picket หญิง, 1. Air Hostess 2. Ground Hostess 3. Reservation Control

ทำงานได้ภายใน 15 เดือน

ติดต่อทราบรายละเอียดได้ที่ "สยามธุรกิจ" 1249/1—2 ชั้นบน Far East ข้าง Princess Hotel เจริญกรุง พระนคร.

ที่ดินจัดสรรคลองจั่น รุ่นที่ 2

อยู่ติดถนนลาดพร้าว ก.ม. 9 ใกล้อาคารสินสวัสดิ์ ถนนกิ่งสะอาดแดง และหอแสดงสินค้าหาราชดิ์, จัดทำถนนลาดยางน้ำ-ไฟ ครบ ไม่มีน้ำขังเวลาฝนตก แปลงละ 50 ตา ตั้งแต่ละ 300 บาท แปลงละ 100 ตา ตั้งแต่ละ 500 บาท ติดต่อได้ที่ มิตรสาวในสุขุมวิทตลอดเวลา ติดต่อได้ที่

.....อนันต์ สุขสันต์....

50/2 ถนนลาดพร้าว ก.ม. 4 ครึ่ง ห้วยขวาง พระนคร

....โทร. 73013....

เขาเงียบ...!

□ จำวัดขี้เซา

อันที่จริงนายสวง กันยา โชเฟอร์แท็กซี่จังหวัดนครราชสีมา ไม่ควรจะต้องเสียเวลาถูกยิงตั้ง 4 นัด ต้องนอนหยอดน้ำวุ้นรักษาตัวอยู่อย่างนั้น ถ้านายสวง จะไม่วิ่งหนีตอนที่ถูก 4 ชายฉกรรจ์ ซึ่งนอกจากจะอาศัยขึ้นรถฟรี ไม่ยอมให้เงินแล้ว ตอนขาลงยังแถมใช้ปืนจี้เอาเสียอีก

นายสวง อุตส่าห์ควักเงินในกระเป๋าโดยไม่ได้เม้มไว้เลยสักบาทเดียว ส่งให้เป็นอันดับแรก นาฬิกาข้อมือผ่อนส่งเป็นอันดับที่สอง กอดเสื้อกับกางเกงให้เป็นอันดับที่สาม พอถึงอันดับที่สี่ยังไม่หันได้กอด นายสวงก็เผ่นหนีให้คนร้ายยิงเล่นเสียก่อน 4 นัด

เมื่อถูกถามแก้ความสงสัยว่า ทำไมจึงต้องวิ่งหนีให้เขายิงเล่น ก็ในเมื่ออุตส่าห์ยอมถอดให้เขาจนหมดถึงปานนั้นแล้ว นายสวงชูสายสร้อยหลวงพ่อทวงเบ้าเริ่มให้นายร้อยเวรโรงพักโคราชดูแล้วว่า

"ผมนึกไม่ทันว่า ท่านจะจำวัดขี้เซายังงี้ซีครับ"

□ บริการบ้านเช่าแช่ดราวนี้

นายสว่างกำลังนั่งปรับทุกข์อยู่กับนาง อ่อยผู้ภรรยาว่า เมื่อไรถึงจะมีงานทำและมีบ้านอยู่เองโดยไม่ต้องอาศัยเขาอยู่อย่างนี้ ยังไม่หันหมดประโยคดี นางประไพ หาญจิตเจ้าของบ้าน ก็มาขัดโมโหเดือดให้สองผัวเมียต้องช่วยกันรุมด่าและใช้ไม้ยาว 1 ศอก ขับไล่ไสส่งให้นางประไพเจ้าของบ้านวิ่งมาแจ้งตำรวจโรงพักปากน้ำ ฐานที่เป็นมนุษย์ด้วยกันขออาศัยอยู่กิน 2–3 เดือนไม่ได้หรืออย่างไร

ว่าที่ ร.ต.ร.บรรเจิด รับแจ้งแล้วก็ให้ลูกน้องไปตามตัวนายสว่างมาแก้ข้อกล่าวหา ว่ามันอย่างไรกัน เมื่อไปถึงที่เกิดเหตุแล้ว พลทหารมัคร สายบัว ซึ่งจะเป็นแม่ดุเทศก์นำนายสว่างกับนางอ่อยมาโรงพักก็ร้องถามขึ้นว่า "เมื่อกี้ใครทะเลาะกัน" มีเสียงลึกลับตอบว่า "กูเองโว้ย" แล้วพลทหารมัครก็รู้สึกว่ามีบุรุษที่ใช้กำปั้นตะบันเข้าที่ท้องที่หน้าและอีกหลายที่หลายแห่ง โดยมีสตรีที่ 2 ช่วยขับให้บุรุษที่ 1 ต่อยโดยสะดวกจนพอสมควรแก่สัณฐานประมาณแล้วก็หนีไป

ตอนนี้นางอ่อยหาที่พักตามคำปรารถ กับ นาย สว่างสามีได้แล้ว เพราะถูกควบคุมตัวอยู่ที่โรงพักปากน้ำ ข้อหาสมคบกับนายสว่างทำร้ายเจ้าหน้าที่

ถ้าตำรวจถาม "รู้ไหมนายสว่างอยู่ที่ไหน" นางอ่อยก็คงจะตอบตำรวจว่า

"ก็นั่นน่ะซี! ฉันก็อยากจะบอกเขาเหมือนกันว่า ฉันหาที่อยู่ได้แล้ว ยังเหลือแต่งาน"

'ลุงป๋อง'

ทวี พัฒนกิจ เขียนเรื่องราวของ.....

ธนาคารเลือด

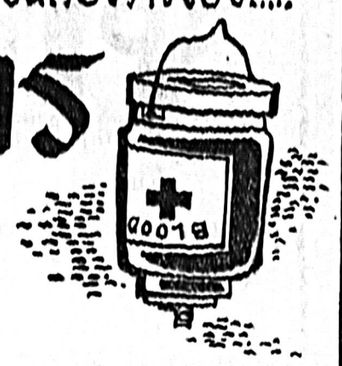

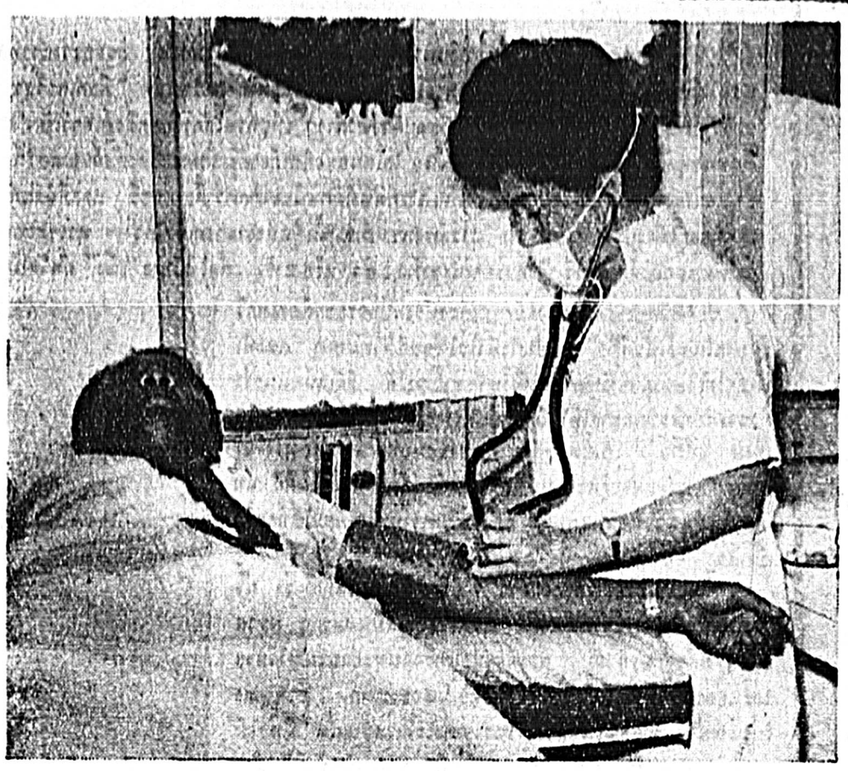

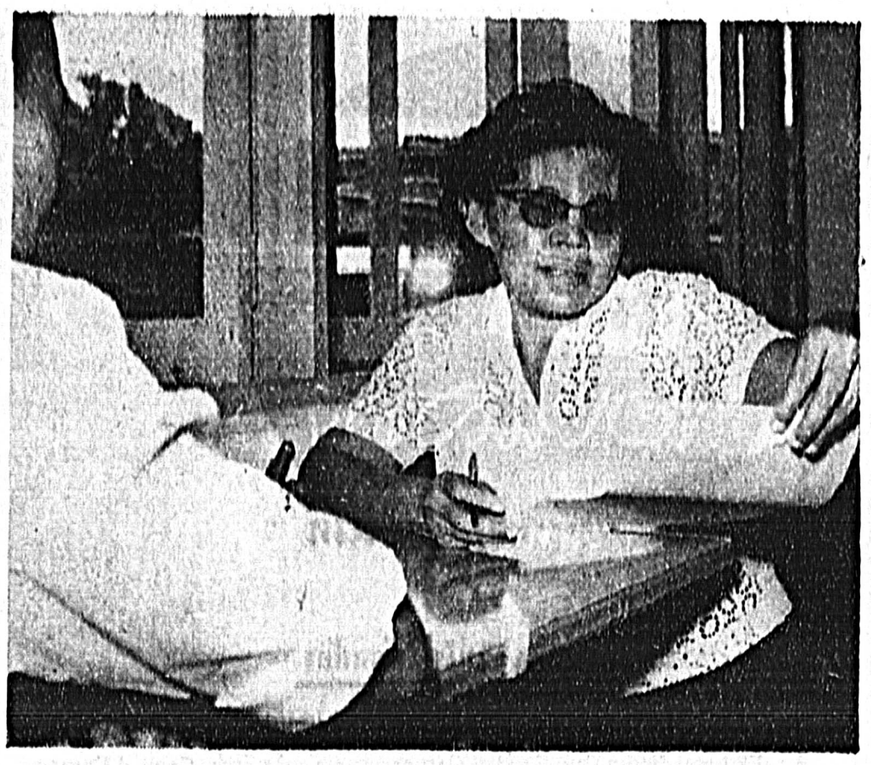

□□ ธนาคารเลือดเป็นที่รับฝากโลหิตจากทุก ๆ คน เพื่อที่จะได้เบิกมาใช้ในเวลาที่เราจำเป็น.... โดยไม่เสียดอกเบี้ยเลย □□

"ข้าพเจ้ามีความยินดีมากที่ได้มาอยู่ท่ามกลางผู้มีเมตตาจิต ผู้ได้สละโลหิตเพื่อช่วยรักษาชีวิตและสุขภาพของเพื่อนมนุษย์ด้วยกัน โดยไม่เลือกหน้า

เมื่อได้เทียบการเสียสละอย่างนี้กับการประหัตประหารซึ่งกันและกันที่กำลังระบาดดาษดื่นอยู่ในโลกแล้ว การ สียสละของท่านเป็นการกระทำที่ควรแก่การยกย่องสรรเสริญอย่างสูง ข้าพเจ้ารู้สึกปลื้มปีติมาก ที่ทุกคนในที่นี้ยังเห็นชีวิตเพื่อนมนุษย์ด้วยกันเป็นของมีค่า เต็มใจสละโลหิตของตนเพื่อการรักษาชีวิตนั้นไว้ โดยไม่เลือกว่าผู้รับนั้นจะเป็นใคร จะถือสัญชาติใด หรือศาสนาใด โลหิตที่บริจาคจากร่างกายนั้น นับว่าเป็นทานทางวัตถุ ส่วนการที่จะคิดสละโดยไม่หวังผลตอบแทน เป็นธรรมทานนี้ค่าสูงยิ่งทางจิตใจ และนับเป็นตัวอย่างอันประเสริฐ ซึ่งอนุชนรุ่นหลังพึงถือเป็นแบบฉบับได้ ชาติใดประกอบด้วยพลเมืองผู้นึกถึงประโยชน์ส่วนรวมยิ่งกว่าประโยชน์ส่วนตัว เช่นนี้เป็นส่วนใหญ่แล้ว ย่อมจะเจริญก้าวหน้าตลอดไปโดยไม่มีอุปสรรค อย่างไม่ต้องสงสัย"

ข้างบนนี้เป็นพระราชดำรัสตอนหนึ่งของสมเด็จพระนางเจ้า ฯ พระบรมราชินีนาถ องค์สภานายิกาสภากาชาดไทย ซึ่งพระราชทานในโอกาสเสด็จ ฯ พระราชทานเข็มสมนาคุณแก่ผู้บริจาคโลหิตให้แก่สภากาชาดไทย ณ สวนอัมพร ผู้เขียนได้อัญเชิญมาลงไว้ให้ผู้อ่านได้อ่าน และเพื่อสำนึกในพระมหากรุณาธิคุณในพระองค์ท่าน

'บริการโลหิต' อันเป็นธนาคารเลือดของสภากาชาดไทย ถือกำเนิดมาทั้งแต่งานกาชาด ในปีพ.ศ. 2496 ซึ่งจัดขึ้นที่กรีฑาสถานแห่งชาติ โดยมี ท่านผู้หญิงละเอียด พิบูลสงคราม เป็นประธานจัดงานในครั้งนั้น 'บริการโลหิต' ก็ได้เจริญเติบโตมาเรื่อย ๆ มีผู้บริจาคและจัดซื้อเครื่องมืออันทันสมัยมาให้ใช้ ผู้มีเมตตาจิตในการสละเลือดให้แก่บริการโลหิตมีเพิ่มขึ้นทุก ๆ ปี จนกระทั่งถึงเดี๋ยวนี้มีผู้ที่บริจาคทั้งหมดถึง 14,700 คน ซึ่งบางคนในจำนวนนี้บริจาคเลือดทุก ๆ 3 เดือนเป็นประจำเป็นจำนวนถึง 47 ครั้งก็มี คือ นายถาวร ชัยพงษ์ ปัจจุบันนี้เขามีอายุ 40 ปี ทำงานอยู่โรงงานอาสุบและเขาจะต้องบริจาคเรื่อย ๆ ไปโดยสม่ำเสมอ เพราะร่างกายเขาไม่เคยทรุดโทรมและผ่ายผอม แม้แต่โรคภัยไข้เจ็บก็ไม่ได้มาเบียดเบียนเขาเลยตลอดระยะเวลาที่เขาสละเลือดให้แก่บริการโลหิต เป็นเวลา 11 ปี มาแล้ว

แพทย์หญิงสมหมาย ศรีงาม หัวหน้าบริการโลหิตของสภากาชาดไทย เจ้าหน้าที่และพยาบาลทุกคน จะต้อนรับท่านด้วยอัธยาศัยไมตรีอันดี แก่ผู้ที่ไปเยี่ยมและบริจาคโลหิตแก่บริการโลหิต

"คนปกติแล้วบริจาคเลือดได้ทั้งสิ้น นอกจากคนที่เป็นโรคกึ่งร้านที่เกิดจากเชื้อไวรัส ผู้ที่เป็นมาเลเรีย และผู้ที่ตรวจพบแล้วว่ามีอวัยวะพิการเท่านั้นที่เราไม่เอาเลือด" แพทย์หญิงสมหมาย ศรีงาม บอกกับผู้เขียน เมื่อผู้เขียนไปเยี่ยมในตอนบ่ายวันหนึ่ง

"ตามโรงพยาบาลต่าง ๆ มีผู้ที่ต้องการเลือดมากเหลือเกิน เพราะปัจจุบันนี้การรักษาด้วยการให้เลือดแก่คนไข้หายเร็วกว่าการรักษาด้วยยาอื่นไปมาก แต่ทางบริการโลหิตของเราก็มีเลือดจ่ายให้น้อย จ่ายให้ได้เพียง 20 เปอร์เซ็นต์เท่านั้น โรงพยาบาลต่าง ๆ จึงขาดเลือด จึงต้องซื้อเลือดให้กับคนไข้อีกถึง 80 เปอร์เซ็นต์ และเงินที่ได้จากการขายเลือดเหล่านั้น ทางโรงพยาบาลก็ไม่ได้เอาไปไหน เป็นเงินหมุนเวียน ซื้อเลือดเก็บไว้ใช้อีกนั่นแหละ" แพทย์หญิงสมหมาย ศรีงาม บอก

เมื่อผู้เขียนถามถึงผู้ที่มาบริจาคเลือดให้แก่สภากาชาดในขณะนี้ เฉลี่ยแล้ววันละกี่คน "ประมาณวันละ 20–30 คนเท่านั้น และเลือดที่ได้คนละประมาณ 300 ซี.ซี. ซึ่งน้อยเหลือเกินเมื่อเทียบกับความต้องการเลือดของแต่ละวันในโรงพยาบาลต่าง ๆ ซึ่งขึ้นความจำนงขอมาทั้งในพระนคร–ธนบุรี และในต่างจังหวัด"

"เลือดที่ได้มานั้นเก็บไว้ได้กี่วัน ?" ผู้เขียนถามอีก

"เลือดเก็บไว้ได้เพียง 14 วันเท่านั้น เมื่อเราเจาะเลือดออกมาแล้ว นำมาผสมกับน้ำยา A.C.D. เพื่อไม่ให้แข็งตัว แล้วนำไปเก็บไว้ในตู้เย็นในอุณหภูมิ 4–8 องศาเซนติเกรด แต่คุณอย่าหวังเลยว่าเมื่อเราได้เลือดมาแล้วจะเก็บไว้ได้นาน อย่างมากก็เพียง 2 วันเท่านั้น ทางโรง–พยาบาลต่าง ๆ ก็มาเอาไปแล้ว" แพทย์หญิงสมหมาย ศรีงาม ตอบกับผู้เขียนต่อไปอีกว่า "สำหรับเม็ดเลือดในตัวเรานั้น มีชีวิตอยู่ได้ 120 วัน แล้วตาย ร่างกายจึงสร้างใหม่ขึ้นมาแทนที่"

ผู้ที่มาบริจาคเลือดให้แก่บริการโลหิตนั้น ร่างกายจะสร้างเลือดที่เสียไปได้ภายในเวลาเพียง 15 วันเท่านั้น

"เราไม่มีการขายเลือดให้แก่ใคร" แพทย์หญิงสมหมาย ศรีงาม ตอบทันทีเมื่อผู้เขียนถามทั้ง ๆ ที่รู้อยู่แล้ว "การขายเลือดมีแต่ตามโรงพยาบาลเท่านั้น เพราะทางโรงพยาบาลเขาซื้อเลือดเขามาอีกทีหนึ่ง บางโรงพยาบาล เช่นโรงพยาบาลตำรวจและโรงพยาบาลหญิง มีคิวที่จะเอาเลือดจากบริการรองเราขาวเหยียด แต่เราก็ไม่มีเลือดพอที่จะให้ ส่วนมากผู้ป่วยที่เอาเลือดจากเราเป็นผู้ป่วยอนาถา ไม่มีเงินซื้อเลือดจากโรงพยาบาล"

□ อ่านต่อหน้า 12

DESIGN THAI

ขอเชิญชม

สัปดาห์แห่งการแสดงเครื่องปั้นดินเผา

ซึ่งรวบรวมมาจากหมู่บ้านพื้นเมืองในประเทศไทย

ที่ห้องแสดงสินค้าของดีชายน์ไทย

เลขที่ 518/2 อาคารรมณียา ถนนเพลินจิต

วันที่ 17–28 สิงหาคม 08

ท้ออผูก?

รับประทาน

เดอวิตต์

ยาเม็ด แลกซาทีฟ

ห้างขายยาลิ่มอ้วงหมง

24-26 สามแยกกรุงเทพฯ

เป็นเอเจ้นต์

มีจำหน่ายรวมทั้ง จงเฟิด และ

ตามร้านขายยาประเภท ก.ข.ค

ทั่วไป...

-Kool-jet

มีพลังสำรองเหนือกว่า

DETAILMEN - SALESMEN - WANTED

Pharmaceutical detailmen and salesmen needed for Bangkok and Up-country.

Requirements :–

1. Male 20 – 28 years old.
2. Must be able to read, write and speak English.
3. Exempted from military service.
4. Energetic, hardworking and seeks good opportunities for advancement.

Apply in person with Certificate of Exemption from Military Service, at 208 Suriwongse Road, Bangkok.

Those who have applied before need not apply anymore. No letters will be entertained.

บท 3...

ดงคนสติเฟือง

□ ต่อจากฉบับวานนี้

นายคนรถน้อยกระรอกไปอย่างรวด เร็วเกิน คาด ผมเองก็ไม่นึกว่าหมัดของผมจะกลายเป็นตะลุมพุกอันทรงฤทธิ์ไปได้ถึงเพียงนั้น อาจจะเป็นเพราะมันยังง่วงขี้ตาอยู่ หรืออาจเพราะผมชกถูกจุดรวมประสาทที่ปลายคางเข้าพอดิบพอดีก็ได้ มันหลับผล็อยไป นิ่งสนิทยิ่งเสียกว่าเดิม

ครั้นแล้วผมลากมันลงมาจากรถ แบกเหงื่อ ๆ พาไปซุกไว้ในพุ่มไม้ เมื่อมันตื่น มันคงจะอธิบายให้เจ้าของรถเข้าใจได้ยากเต็มที ว่าทำไมมันนอนอยู่ในรถยนต์ดี ๆ พอลืมตาขึ้นมารถอันทรธานหายไปแล้ว ตัวมันเองดันไม่หายตามรถ

เสร็จจากการหมกคนขี้เซาแล้ว ผมก็กลับมาที่รถอีกครั้ง พบว่าน้ำผึ้งขึ้นไปนั่งคุมหวงมาลัยเรียบร้อยแล้ว พร้อมกับติดเครื่องรออยู่ พอผมเปิดประตู หล่อนก็ปล่อยรถให้พุ่งออกจากที่ด้วยความเร็วของลูกธนูวิ่งจากแล่งทันที

ผมเกาะขอบประตูไว้ด้วยมือที่เหนียวเหมือนตีกแก แล้วเหวี่ยงตัวลอยขึ้นไปแหมะก้นลงบนเบาะข้างๆแม่คนสวย

เก๋งสีฟ้าแก่คันนั้น ทะยานไปตามถนนโรยกรวดด้วยเสียงเครื่องยนต์กังกระหึ่ม น้ำผึ้งบังคับให้มันวิ่งดิ่งตรงไปยังประตูใหญ่ แต่ที่ประตูซึ่งปิดสนิทนี้ก็อีก เราพบอุปสรรคซึ่งจะต้องแก้ไขกันด้วยการตัดสินใจอันเด็ดขาดและรวดเร็ว

มันคือยามประตูซึ่งโดดผลุงออกมาจากป้อมเล็ก ๆ พร้อมด้วยกระบองสั้นคู่มือของเขา เขาคงเห็นรถของเราพุ่งเข้ามาในลักษณะผิดสังเกตอยู่ก่อนแล้ว พอเราเข้าไปใกล้ เขาก็ควงอาวุธตามสั้นในมือกำโดดขวางหน้า ปากอ้ากว้างร้องออกมาว่า

"หยุดโว้ย หยุด...นี่แกขโมยรถหมอนี่หว่า"

แต่เขาร้องได้เพียงเท่านั้น ก็ต้องกระโจนหลบพัลวัน เพราะน้ำผึ้งแทนที่จะปฏิบัติตามคำสั่งอันน่าหัวเราะหล่อนกลับบังคับหน้า หมัดรถให้พุ่งเข้าใส่อย่างไม่ลดละ ถ้าอ้ายเบื้อกนั้นโดดหนีช้าอีกสองวินาทีเป็นอย่างมาก ร่างของมันจะต้องถูกขยี้อย่างไม่มีปัญหา

แต่การโดดหนีของเขาช่วยแก้ปัญหาเฉพาะหน้าให้เราได้ครั้งเดียวเท่านั้นเอง ผมหมายถึงประตูใหญ่ที่ล็อคไว้ด้วยกุญแจ เราไม่มีทางจะไขกุญแจผลักประตูให้เปิดออกได้ ถ้าเราไม่ไปล้วงเอามาจากกระเป๋าของมัน

ผมบอกให้น้ำผึ้งชะลอความเร็วลง แล้วตัวเองเปิดประตูพุ่งแผล็วลงไป นึกแปลกใจตรามควนว่าทำไมผมถึงกล้าหาญชาญชัยและว่องไวไจ้ถึงเพียงนั้น ผมเหวี่ยงตัวเองลอยลิ่วเข้าหาคนยาม มันเงื้อกระบองหมายตีสกัดหน้า แต่ผมหลบเสียทันปล่อยให้อาวุธซึ่งไม่น่ากลัวเท่าไหร่อันนั้นแหวกอากาศเปล่าดังหวือผ่านหัวไป ครั้นแล้วเท้าของผมก็ดีดผึงเข้านาบสะเอวอ้ายคนเลือกเข้ามายุ่งไม่เข้าเรื่องโดยไม่รีรอ

แข้งของผมกราดสันเข้ากระทบชายโครงอ่อนของมันเสียงดังพลั่ก อ้ายยามเกิดอาการตาเหล่ ร่างแอ่นเอียงกระเร่เท่อออกไป ผมขยิกกวดตามแล้วเฆี่ยนด้วยหมัดชุดในขณะที่มันยังตั้งตัวไม่ติด ขวาซ้ายยิงออกไปเหมือนปืนกล เพียงชุดเดียวเท่านั้นเอง หมอก็งอขี้กล้องล้มฟุบไปตามระเบียบ

ในกระเป๋ากางเกงของมัน ผมค้นพบกุญแจประตูลมใจ

ผมวิ่งไปไข พอผลักบานประตูเปิดอ้าออก น้ำผึ้งก็พารถแล่นฉวัดเข้ามารับ ผมโดดขึ้นนั่ง และแลเห็นหล่อนคุมพวงมาลัยอย่างคนชำนาญการขับ พารถพุ่งพรวดออกไปรวดเร็วไม่ผิดจรวดไอพ่น

อา...เราออกมาสู่อิสรภาพแล้ว

รถทะยานไปตามเส้นทางที่คอนข้างเป็นหน้าข้าวตังด้วยหลุมบ่อ แต่เรากลับสนุกเสียอีกที่ได้พบตัวเรากระดอนขึ้นกระดอนลงอย่างรุนแรงครั้งแล้วครั้งเล่า เสียงของน้ำผึ้งกระเพื่อมออกมาในอาการโยนตัวขึ้นๆ ลงๆ ของถังบ่ความกระท่อนกระแท่นได้ว่า

"เด็ดขา ฉันอยากเอียงแก้มให้คุณจูบสักทีเหลือเกิน..."

"รอไว้อีกสักเดี๋ยวให้ถึงทางเรียบ ๆ ก่อนไม่ได้หรือ?"

"ไม่ได้หรอก ถึงตอนนั้นความตื่นเต้นมันจางไปหมดแล้ว จะเหลือรสชาติอะไรอยู่อีกเล่ารู้ไหม ทำไมฉันถึงอยากให้คุณหอมฉัน"

"ก็อยากรู้อยู่..." ผมว่า

"เพราะว่าฉัน ไม่รู้จะตอบแทนความเหนื่อยยากของคุณอย่างไรดี ในการที่เที่ยวได้ตะบันหน้ากับคนโน้นคนนี้ เพื่อช่วยฉันให้หนีออกมาจากนิคมนั่น คุณเหนื่อยมากไหมคะ เด็ด?"

"ถ้าได้หอมน้ำผึ้งสักฟอดให้ถนัด ๆ มันคงหายเหนื่อยเป็นปลิดทิ้งทีเดียวแหละ"

"ก็รีบ ๆ เข้าซีคะ มัวโอ้เอ้อยู่ได้"

ผมลอยหน้า ฉิแข้าไปหาความ เปล่งปลั่งของพวงแก้มอันแลเห็นเส้นเลือดฝอยสีชมพูเรื่อกระจายอยู่บนผิวผ่องผาดได้ชัดเจน พอเก็งจังหวะได้แล้ว ผมก็ยิงปลายจมูกเข้าหาเป้าทันที แต่เวรกรรมอะไรยังงั้นก็ไม่รู้ วินาทีที่ผมลามือโจมตี รถทั้งคันจมพรวดลงไปในหลุมปลักลวยร่างของน้ำผึ้งยุบฮวบลงขณะ

□ อ่านต่อหน้า 13

รำเพย-ประมวลรตน์ พากย์

พักผ่อน หย่อนใจ ให้สบาย

เริญที่ **บวร** สถานบริการ นวด อบ ยาน ชั้นหนึ่ง
บวร 1 ถนนสุขุมวิท เยื้องกรมอุตุ
บวร 2 ถนนเพชรบุรีตัดใหม่ ใกล้สนามกอล์ฟ.

เชิญชม! เครื่องตรวจตา·นู คอ·จมูก
(OPHTHALMIC DIAGNOSTIC INSTURMENTS)
มีประสิทธิภาพเน่นอน เชื่อถือได้ มีให้เลือก
หลายแบบ ใช้ง่าย ฯลฯ
ห้างแว่นตาประจักษ์ เชิงสพานมอญ โทร. 23069

รับสมัครพนักงานหญิง

บวร รับสมัครพนักงานนวดหญิง รายได้งาม มีครูฝึกให้ สมัครด่วนที่ บวร ถนนสุขุมวิท เยื้องกรมอุตุ และที่ บวร ถนนเพชรบุรีตัดใหม่ ใกล้สนามกอล์ฟ.

แจกหลวงพ่อโอภาสี ฟรี โดยไม่รับเงินทำบุญใดๆ ทั้งสิ้น เจ้าพระคุณสมเด็จพระพุฒาจารย์ [โต] พรหมรังสี, หลวงพ่อทอง วัดหน้าพระเมรุ, หลวงพ่อทวด เนื้อว่าน, พระนางพญา ปรุกะเสาร์ โดยกฤษณาจารย์ 551 องค์ แจกคนละ 5 องค์ ณ วัดประสาทบุญญาวาส ท่าน้ำตลาดสามเสน.

เตรียมชมภาพยนตร์จารกรรมผจญภัย เกรียวไกร ยิ่งใหญ่กว่าทุกเรื่องที่ท่านเคยชมมาแล้ว

งานจารกรรมลับสุดยอดที่ทวยสิกขตกรรมของโลก

ดีแน่! น้ำมันใส่ผม จุฬา

* บุคคลิกลักษณะงามสง่า
* หอมชื่นใจทั้งผู้ใช้และผู้อยู่ใกล้ชิด
* ทำด้วยน้ำมันพืชพิเศษ
* ตกเย็นค่ำน้ำมันบนเส้นผมจะระเหยหายไป ไม่เปรอะเปื้อนหมอนให้รำคาญใจ

ก่อนซื้อโปรดสังเกตุ แถบกระดาษพิเศษ ป้องกันปลอมแปลง

ระวังของปลอม โปรดสังเกตลายเกล็ดในสตากและดวงดาวในแถบกระดาษสีแดง อันเป็นลายเกล็ดและดวงดาวในเนื้อกระดาษที่ไม่อาจพิมพ์ปลอมได้

เขียนลื่นกว่า ถูหมึกมากกว่า มีผู้นิยมใช้มากที่สุด
ชไนเด้อร์ นำหน้าอยู่เสมอ ทดลองซื้อใช้เสียแต่วันนี้

ชไนเด้อร์

"-- ผมชื่อทิพย์ครับ อยากจะทราบว่าที่นี่มีใครปวดฟันมั้ยครับ ผมรับถอนฟันนอกสถานที่ครับ--"

"-- คนนั้นแหละค่ะ ชื่อมาชิล ที่คุณโดมแก เป็นคนเก็บเอาไปเทรน เดี๋ยวนี้เลยป้า ๆ เป่อ ๆ แบบนี้แหละค่ะ--"

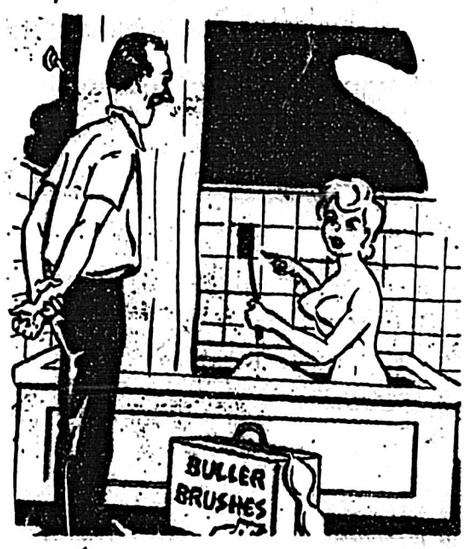

"-- เป็นยังไงครับ ไม่ต้องตกใจหรอก ผมจะถามว่าแปรงแบบนี้ดีมั้ยครับ พวกหมอนวดยังชอบกันทุกคนเลย--"

☐ เป็นผู้หญิงอย่าไปเที่ยวตอบรักใครเขาง่าย ๆ

△ *ปัญหาของคุณ "คนบ้านนอกที่อ่อนต่อความรัก"*

น้องหวังว่าน้องคงไม่รบกวนคุณพิธีกรนะคะ และน้องเชื่อว่าจะไม่ต้องบอกก็ได้ว่าน้องอ่านรายการตอบปัญหาของพี่เป็นประจำ น้องจะเริ่มเรื่องนะคะ คือว่าเมื่อ 2-3 ปีที่แล้วมานี้เอง คือราวต้นปี 2506 น้องได้พบผู้ชายคนหนึ่งสมมุติชื่อให้ว่า บ. นะคะ บ. ได้เคยบอกน้องว่ารักน้องมาก และได้ถามน้องว่าน้องรักเขาหรือเปล่า น้องก็บอกเขาว่ารัก แต่ความจริงพี่พิธีกรคะน้องไม่ได้รักเขาเลย แต่ว่าน้องสงสารและเห็นใจ บ. เขียนจดหมายมาหาน้องทุกเดือนเลยค่ะ ตอนปลายปี 2506 นั้นเองน้องก็ได้พบผู้ชายอีกคนหนึ่ง สมมุติชื่อให้ว่า ช. นะคะ ช. ก็เคยบอกสารภาพรักกับน้องอีกเหมือนกัน และเขาก็เคยถามน้องอีกเหมือนกันว่าน้องรักเขาหรือเปล่า น้องก็ตอบว่ารัก พี่พิธีกรคงไม่ว่าน้องเป็นคนหลายใจนะคะ เพราะว่าน้องไม่รู้จะตอบเขาว่าอย่างไร น้องได้คิดต่อกับ บ. และ ช. มาจนเดี๋ยวนี้ และเมื่อไม่กี่วันมานี้เองน้องก็ได้ทราบว่า ช. ได้เคยมีแฟนมาก่อนแล้ว และ 2 คนก็ยังคงรักกันอยู่ และตอนที่น้องทราบข่าวนี้ ช. ยังบวชอยู่ น้องเสียใจมากค่ะเพราะน้องไม่ทราบว่า ช. เคยมีแฟนมาก่อนแล้ว [ช. และ บ. เป็นคนบ้านเดียวกับน้องก็ยังเป็นคนบ้านนอก] และถ้าน้องรู้เรื่องแต่ตอนต้นน้องคงไม่ต้องตกหลุมรักเขาหรอกค่ะ เอ๋อ...ช. และ บ. ก็ยังเขียนจดหมายมาบอกรักกับน้องอยู่ค่ะ แต่ตอนนี้ ช. ก็ไม่ได้เขียนมาเพราะว่าบวชแล้ว วันที่น้องรู้ว่า ช. มีแฟนมาก่อนแล้วน้องก็เขียนจดหมายมาหา ช. โดยฝากน้องไป น้องเขียนบอกไปด้วยว่า ช. ว่าควรจะบอกน้องเสียก่อนและน้องก็บอกว่าอย่ามาสนใจในตัวน้องเลย เพราะว่าแฟนเก่าของ ช. ทั้งสวยทั้งรวย ตอนที่น้อง ช. นาจหมายไปปฏิเสธน้องของ ช. ให้ ช. นั้น บ. ก็เห็น บ. โกรธน้องมาก หาว่าน้องนอกใจ น้องก็ไม่ทราบว่าจะตอบไปอย่างไร น้องก็นิ่งเสีย น้อ ตัดสินใจไม่ถูกว่าจะเลือกคนไหนดี พี่พิธีการช่วยตัดสินใจให้น้องนะคะ น้องจะตามที่พี่พิธีการสั่ง 2-3 ข้อนะคะ

1. ช. รักน้องจริงหรือเปล่า เพราะว่าแฟนเขาของ ช. ทั้งสวยทั้งรวยทั้งดี

2. น้องควรจะบอก บ. ว่าอย่างไร ที่จะทำให้บ. ไม่ช้ำน้ำใจนุ่น

3. น้องควรจะเลือกคนไหนดี

△ *น้องคนบ้านนอกคน*

ทำไมคะถึงเที่ยวไปตอบรักใครต่อใครเขาง่าย ๆ เมื่อยังไม่แน่ใจก็บอกว่าชอบ ๆ ไปก่อน ไม่เป็นจะเป็นไร แล้วนี่ถ้าเกิดไปรักใครสักคนจริง ๆ เข้า จะโยนคำว่ารักที่พูดไปแล้วทิ้งสองครั้งไปทิ้งเสียที่ไหน?

คำว่า "รัก" นั้นเป็นสิ่งสูงส่ง และมีค่า แต่ถ้าถูกใช้พร่ำเพรื่อ บ่อย ๆ มันก็ลดราคาลงต่ำ ไร้ความหมาย เสียแยกไม่ออกกันว่า รักแท้...รักเทียม เป็นอย่างไร?

ไหน ๆ ช. ท่านบวชเป็นพระไปแล้ว ทั้งเมื่อท่านยังไม่ได้บวชท่านก็มีคนรักอยู่ อย่าไปยุ่งเกี่ยวให้บาปกรรมเปล่า ๆ เพราะฉะนั้นพี่จะไม่ขอตอบถึงเรื่องท่านละ จะพูดแต่เรื่อง บ. เพียงคนเดียว

ปัญหาที่ถามมาขอตอบดังนี้

1. ..... [ไม่ตอบค่ะ]

2. เมื่อไม่รักเขา บอกเขาไปตรง ๆ ก็สิ้นเรื่อง ว่าน้องเพียงแต่สงสารและเห็นใจเขาเท่านั้น แต่ที่ตอบว่ารักก็ เพราะไม่ทราบว่าจะตอบยังไง พูดกันซื่อๆ ดังนี้แหละดี เขาจะได้ไม่ว่าน้องว่า หลายใจ...นอกใจ

3. ไม่แน่ใจ ก็จะไปเลือกเขาทำไม รอให้ได้พบคนที่น้องรักจริง ๆ ดีกว่า เลิกเสียทีเถิดนะคะกับการเที่ยวตอบรักใครง่าย ๆ เรื่องจะได้ไม่ยุ่งยากอย่างที่เป็นอยู่นี้ !.

ธิดา มหนาล

ชีวิตแปลก... ของ ผาณิต ผกิตวรรณ

"ปริศนัย" เรียนจากบันทึกของนางระบำเปลื้องผ้า....ผู้ตระเวนยุโรป-สหรัฐและทะวันออกกลางมาแล้ว.....

1.....

ดอกเอื้องแรกแย้ม

☐ ตอจากฉบับวานนี้

จากนั้นไม่นานนัก ทางค่ายก็ประกาศรับสมัครหนาวหญิงจริงตามที่ท่านนายพันเอกคมน์บอกไว้ มีผู้เข้าสมัครทั้งหมดประมาณสองร้อยกว่าคน แต่ทางค่ายต้องการเพียงเจ็ดคนเท่านั้น ดิฉันก็ยังมั่นใจว่าจะสอบเข้าได้เป็นผลสำเร็จ เพราะนอกจากจะมีท่านคอยช่วยเหลืออยู่แล้ว ดิฉันยังพิมพ์ดีดได้เก่งอีกด้วย จึงมั่นใจว่าจะผ่านการสอบคัดเลือกเพื่อบรรจุเข้าเป็นพลทหารหญิงได้ไม่ยากนัก ภายหลังการสอบคัดเลือกผ่านไปแล้ว ปรากฏว่าดิฉันสอบได้ที่สอง และในจำนวนนี้ก็มี พูนสุข ถวิลวิศาล กับศรีประกาย ณ เชียงใหม่รวมอยู่ด้วย เราเป็นเพื่อนรุ่นเดียวกัน เนื่องจากดิฉันมีความรู้ในด้านการช่างอยู่บ้าง จึงได้รับการบรรจุเข้าในตำแหน่งพิเศษอยู่ในฝ่ายพลาธิการ โดยเป็นเสมียนพิมพ์ดีด ดิฉันต้องฝึกงานอยู่ในฝ่ายพลาธิการนี้ถึง 6 เดือน จึงได้รับการบรรจุเป็นนายสิบหญิงติดยศสิบตรี ระหว่างนี้ดิฉันจึงต้องพบหน้ากับท่านนายพันเอก คมน์ ตธาวุธ อยู่เป็นประจำ ท่านได้แสดงความมีน้ำใจดีซื้อรถมอร์เตอร์ไซค์เครื่องขนาดเล็กให้ดิฉันขี่มาทำงานหนึ่งคัน ดิฉันจึงรู้สึกสบายขึ้นบ้างไม่ต้องขี่รถจักรยานสองล้อไปทำงานที่ค่ายอย่างเก่า

ในระหว่างนี้ ดิฉันยังติดต่อทางจดหมายอยู่กับอนุชาตลอดเวลา เหลือเวลาอีกไม่กี่วันเขาก็จะเดินทางกลับมาเมืองไทยแล้ว อนุชาเขียนบอกมาในจดหมายว่า เมื่อกลับมาถึงเมืองไทยเขาจะขอบวชเสียก่อนสักหนึ่งพรรษา และหลังจากนั้นจะส่งผู้ใหญ่มาสู่ขอและจัดพิธีแต่งงานกับดิฉัน แต่เชื่อไหมคะ เมื่ออนุชากลับมาเมืองไทยแล้ว เหตุการณ์ก็กลับเปลี่ยนแปลงไปอีก เขาส่งผู้ใหญ่มาขอหมั้นดิฉันในทันทีที่มาถึงเชียงใหม่

ดิฉันนำเรื่องราว ทั้งหมดไปปรึกษาหารือกับแม่และยาย สำหรับแม่เห็นจะเป็นเพราะรักดิฉันมาก ท่านจึงบอกว่าทุกอย่างท่านไม่ขัดข้องอะไร เพราะการแต่งงานควรมีสำคัญย่อมขึ้นอยู่กับความรักและเจ้าตัวเอง การที่จะทุ่มชีวิตทั้งชีวิตอยู่ร่วมกันนั้น ปัญหาอยู่ที่ว่าฝ่ายชายมีความรักและความดีแค่ไหน ก่อนที่จะตัดสินใจอะไรก็ควรจะได้ใคร่ครวญให้ดีเสียก่อน ส่วนยายนั้นไม่เห็นด้วยกับการแต่งงานครั้งนี้มาแต่ต้นแล้ว เหตุผลของท่านก็เพียงว่าไม่ต้องการให้ดิฉันช้ำใจเหมือนอย่างที่ ผู้หญิงเมืองเหนือเคยชอกช้ำมาแล้ว เกี่ยวกับการแต่งงานกับบรรดานายทหารและบุคคลในเครื่องแบบทั้งหลายแหล่ ยายถามดิฉันว่าดิฉันได้สืบสาวราวเรื่อง ในชีวิตส่วนตัวของอนุชาดีแล้วหรือว่าเขามีลูกมีเมียอยู่ที่กรุงเทพฯหรือเปล่า ดิฉันรบกับยายไม่ได้ในเรื่องนี้ เพราะเราเพียงแต่รู้จักและรักกันเท่านั้น

ทั้งแม่และยายต่างก็มีเหตุผลกันไปคนละอย่าง ส่วนดิฉันแน่นิ่งแม้จะรักอนุชาอย่างมากมายเพียงใดก็ตาม เมื่อผู้ใหญ่ทั้งสองท่านท้วงติงมาอย่างนี้ วิธีที่ดีที่สุดก็คือการประวิงเวลาสำหรับการหมั้นออกไปก่อน ดิฉันบอกกับอนุชาถึงเรื่องนี้ รู้สึกว่าเขาหัวเสียมาก เราถกเถียงกันหลายคำ และไม่สามารถจะตกลงกันได้ ดิฉันเอาเห็นใจเขามากในเรื่องนี้ แต่เหนือสิ่งอื่นใด ดิฉันก็ต้องเห็นแก่

☐ อ่านต่อหน้า 16

เลือกซื้อแต่ ยาแก้ไอโบคี ที่มี จุกขาดฝาเกลียว บิดขาด สีขาว ของ บริษัทโบคีทองหูนจำกัด ท่านจะได้ยา เท่านั้น ขนานแท้ดั้งเดิม โทร. 21693

นิวบางกอก บริการ
เปิดใหม่ บริการดี เป็นกันเองกับทุก ๆ ท่าน อาบและอบด้วยสตีม มีเครื่องปรับอากาศให้ความสะดวกสบายแก่ท่าน ต้องการรับสมัครหนักงานนวดหญิง ถึงจะไม่เคยทำ ก็มีผู้ฝึกสอนให้จนสามารถ มีรายได้งดงาม สมัครได้ที่ 20/2 ซอยร่วมฤดี ถนนเพลินจิต ข้างโรงแรมอิมพีเรียล พระนคร โทร. 56023

ช้าง ช้าง มี รู รู
เพื่อนเพื่อนรถบรรทุก และ บ.ข.ส. ยางไซเบอร์ลิ่ง 8.25-20 ในลอน เที่ยวเรือหน้า มาถึงปลายเดือน ส.ค.นี้ หาซื้อได้ทั่วไปแล้ว
เชาวไทย โทร. 30602

นีโอ-ไนโตรติน
NEO-NITROTIN

นีโอ-ไนโตรติน แค๊ปซูล เป็นยาปฏิชีวนะผสมร่วมกับยาทางเคมีที่เสริมฤทธิ์กัน ทำให้ นีโอ-ไนโตรติน แค๊ปซูล มีอำนาจระงับการเจริญเติบโตของเชื้อโรคได้ดีกว่ายาปฏิชีวนะอย่างเดียว และป้องกันเชื้อโรคดื้อต่อยาด้วย
นีโอ-ไนโตรติน แค๊ปซูล ใช้กับผู้ที่เป็นโรคทางเดินปัสสาวะอักเสบ นีโอ-ไนโตรติน แค๊ปซูล ใช้สำหรับหญิงที่เป็นโรคเฉพาะสตรีหรือโรคเกี่ยวกับมดลูกอักเสบ
นีโอ-ไนโตรติน แค๊ปซูล เป็นยาเม็ดสีเหลือง อยู่ในแค๊ปซูล สีฟ้า เทาบรรจุในแถบกระดาษสีทอง เมื่อรับประทานแล้ว ปัสสาวะจะมีสีเขียว
มีจำหน่ายตามร้านขายยาทั่วไป
ห้างหุ้นส่วนจำกัด ตั้งเอ็ง เภสัชกรรม
เลขที่ 173 ถนนสี่พระยา บางรัก พระนคร โทร. 38235 เป็นผู้จำหน่ายแต่ผู้เดียวในประเทศไทย

ยาแก้ไอ ขอมป่อยใหม่

บริษัท โอสถยังตัง จำกัด
โทร. 22428-60887

วันนี้ เมื่อปีก่อน

เหงียนคานห์ลาออกแล้ว–ยอมจำนนพวกนักศึกษา

25 ส.ค. 07

เหงียนคานห์ ซึ่งเพิ่งได้รับเลือกเป็นประธานาธิบดีเวียตนามใต้ไม่กี่วันก่อน ได้ลาออกจากตำแหน่งที่นับว่า สูงสุดของประเทศ หลังจากที่ได้มีการเดินขบวนของนักศึกษา และประชาชนเกือบทั่วประเทศให้เข้าปรับปรุงรัฐบาล การและเรียกร้องต่อต้านระบบเผด็จการ โดยให้เหงียนคานห์ลาออกเสีย การเรียกร้องครั้งนี้กว่าเหงียนคานห์ จะยอมจำนนก็มีผู้เสียชีวิตไป 6 คน และบาดเจ็บอีกระนาว.

นักศึกษา [บน] เรียกร้องให้เหงียนคานห์ [ล่าง] ลาออก

ตำรวจยื่นมือเข้าช่วยนักเขียนลูก 4 เมียร่ำไห้กอดลูก-'แม่มาแล้ว'!

25 ส.ค. 07

มีข่าวเศร้า และน่าสะเทือนเกิดขึ้นในวงการ นักเขียนและนักประพันธ์ เมื่อสุพิชญ์ สถาปนพงษ์ นักเขียนหนุ่มมีชื่อคนหนึ่ง ซึ่งประสบชีวิตยากจนแร้นแค้นมาเป็นเวลาแรมปี ได้เกิดคลุ้มคลั่งถึงเสียสติ แต่ภายใต้ความวิปริตของเขานั้นไม่มีอะไรมาเปลี่ยนความรู้สึกของเขาที่มีต่อลูกได้ —— ยังคงเต็มไปด้วยความรัก ความหวงแหน และภาพที่เกิดขึ้นทางด้านขวามือนั้นก็ก็อพยานหลักฐานอันหนึ่ง ซึ่งพิสูจน์ว่า ไม่มีอะไรมาทำลายจิตสำนึกของเขาที่มีต่อลูกได้ และสิ่งที่ทุกคนควรจะทำหลังจากได้เห็นภาพนี้ คงไม่ใช่การเบือนหน้าหนีแต่เพียงอย่างเดียว

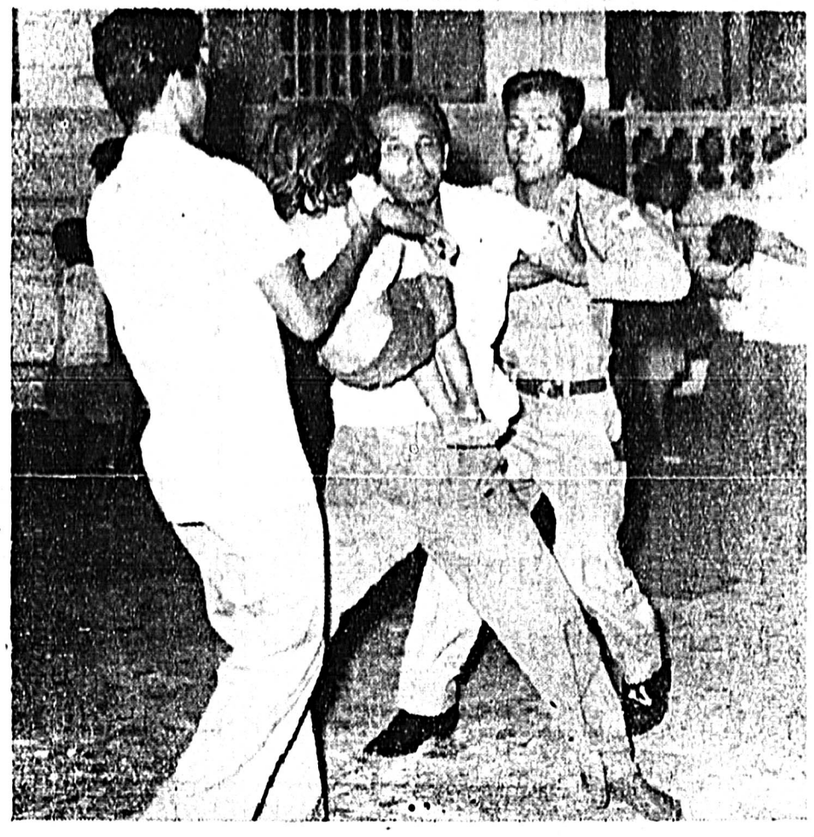

วิทยาศาสตร์

25 ส.ค. 07

ศาสตราจารย์ไอริชน์ เฮนเคล แห่งเยอรมันตะวันตก ผู้สร้างเครื่องบินไอพ่นขึ้นลงทางดิ่งได้ปีนคนแรก ได้นำอาแบบของปลาทอลฟินหรือปลาโลมา มาเป็นแบบเครื่องบินแบบใหม่ของเขา ซึ่งเครื่องบินไอพ่นขึ้นลงทางดิ่ง แต่มีความกว้างกว่าแบบเดิมถึง 2 เท่าตัว ทั้งนี้นอกจากระบบรองรับผู้โดยสารได้มากกว่าเดิมแล้ว ยังสามารถใช้เครื่องยนต์ขับดันที่ใหญ่แรงกว่าเดิมอีกด้วย.

หนัง

25 ส.ค. 07

ชรินทร์ นันทนาคร ออกนักร้องขวัญใจประชาชน ไปเผยแพร่เพลงไทยสากล ออกแพร่ภาพทาง ที วี ช่อง 3 ประเทศสวิตเซอร์แลนด์ด้วยเพลง "ทุ่งรางทอง" เปล่า—— ไม่ใช่ชรินทร์ไปเสียงเอง แต่ฝรั่งเขามาบันทึกภาพและเสียงของชรินทร์ไป

ชรินทร์ นันทนาคร

กีฬา

25 ส.ค. 07

ข่าวในอดีตนั้นมีอดีตมาว่า เดชฤทธิ์ อิทธิอนุชิต ซึ่งแพ้อภิเดช ศิษย์หิรัญ มาชนหายสงสัยแล้ว ในแบบมวยไทย ระหว่างกับอภิเดช อีกครั้งหนึ่ง ในแบบสากล และเป็นการชิงแชมป์มวยสากลรุ่นเวลเตอร์เวท แห่งประเทศไทยด้วย

เดชฤทธิ์ อิทธิอนุชิต

ดาพูดารา

โดย ศิลป์สกุลสิงห์

ที่ว่าฟังดนตรีแล้วมีความสุขนั้นอย่างไร?

รสนิยมในการฟังดนตรีได้ก่อกำเนิดขึ้นได้อย่างไรในบุคคลคนหนึ่ง และงอกงามเพิ่มพูนขึ้นได้อย่างไร ผมได้มีประสพการณ์มามากในเรื่องนี้ และได้บันทึกรายละเอียดจากพฤติการณ์ที่เกิดขึ้นแก่มิตรสหายและญาติพี่น้องไว้เป็นอันมาก

ผู้ที่เริ่มสนใจทีแรกเมื่อได้ฟังเพลงอะไรสักเพลงหนึ่งแล้ว ก็สงสัยตนเองเหมือนกันว่าผลงานชิ้นนี้มันดีหรือไม่ จึงถามผู้มีประสพการณ์มามากกว่าตนเอง แล้วเมื่อเขาบอกว่าดี ก็ยังสงสัยอยู่อีก ต้องพยายามฟังต่อไป ช้าแล้วช้าเล่า จนกระทั่งเห็นประจักษ์แก่ตนเองว่ามันดีจริงอย่างเขาว่า

ทำนองดนตรี หรือทำนองเพลง เป็นสิ่งแรกที่ประทับใจผู้เริ่มสนใจฟัง ต่อจากนั้นก็คือเสียงของเครื่องดนตรีแต่ละชนิด บุคคลผู้เริ่มสนใจมักจะถามตนเองว่าทำไมท่านองอย่างนี้จึงไพเราะนัก แล้วก็ฟังซ้ำๆ ต่อไปโดยไม่ต้องหวั่นเกรงว่าใครจะว่าอย่างไร เมื่อชินต่อ melody ของผลงานการบรรเลงแต่ละชิ้นทุกรรคทุกตอนแล้ว จึงคืบหน้าต่อไปในด้านประสานเสียง ทีละน้อย ๆ ต่อไปก็จะสังเกตได้เองว่า ประสานกันไม่สู้สลับซับซ้อนนัก หรือว่าสลับซับซ้อนหลายชั้นหลายเชิง ต่อไปก็มุ่งเพ่งเล็งการบรรเลงเดี่ยวของเครื่องดนตรีชนิดใดชนิดหนึ่ง ซึ่งแทรกแซงออกมาอย่างเด่นชัดเป็นบางตอนในระหว่างการบรรเลงที่เรียกว่า orchestral รสนิยมของบุคคลคนหนึ่งในผลงานการประพันธ์ ของท่านผู้สร้างเสียง ผู้ยิ่งใหญ่ ท่านผู้นั้นท่านผู้นี้ก็เริ่มจะกว้างขวางแตกกิ่งก้านออกไป จะต้องมีการละทิ้งหรือผละหนีกิจกรรมอื่น ๆ เพื่อฟังเพลงกันอย่างเอาเป็นเอาตาย งานแต่ละชิ้นไม่ใช่สั้น ๆ ประเดี๋ยวประด๋าว และจะต้องตั้งสมาธิในการฟังอย่างใจจดใจจ่อจึงจะได้รสชาติเต็มร้อยเปอร์เซ็นต์ ไม่ขาดตกบกพร่อง มันเป็นสิ่งธรรมดาสามัญที่ใช้ระยะเวลาเดียวกัน บุคคลผู้รักดนตรีผู้หนึ่งปรารถนาที่จะได้ฟังผลงานการบรรเลงประเภทต่าง ๆ หลากหลายหาชอบเรกไม่ได้ เช่นในชั้นแรกก็อาจชอบแต่ของโซแปงเท่านั้นก่อน จึงได้ตั้งปณิธานไว้ว่ามีเวลาฟังดนตรีวันละกี่ชั่วโมงก็จะขอฟังโซแปงให้มากที่สุด ครั้นต่อมาไม่นานก็ชอบบ้างอีกท่านหนึ่ง จึงตั้งปณิธานต่อเติมเพิ่มเข้าไว้อีก แล้วในไม่ช้าก็เกิดความพิสมัยดนตรีของชุมานน์ ต้องเพิ่มเข้าไว้อีกท่านหนึ่ง ต่อมาก็ดโวร์ซ้าก บราห์มส ชังก์ซองส์ เดอฟาย่า ชิเบเลียส บาร์ตอก์ มิโล ลิสท์ ฯลฯ บัญชีรายชื่อท่านผู้ประพันธ์เพลงอมตะยาวมากขึ้นทุกที ผลงานแต่ละชิ้นมีคุณค่าสูงเลิศ ควรจะต้องฟังทั้งนั้น

นักฟังดนตรีที่ได้เพิ่มพูนและปรับปรุงรสนิยมของตนเองมาเป็นเวลาอันยาวนาน จะมีจิตใจและทรรศนะอันประณีตต่อทุกสิ่งทุกอย่างในโลก พินิจพิเคราะห์ในรายละเอียดของทุกสิ่งทุกอย่างทุกกระเบียด

☐ อ่านต่อหน้า 16

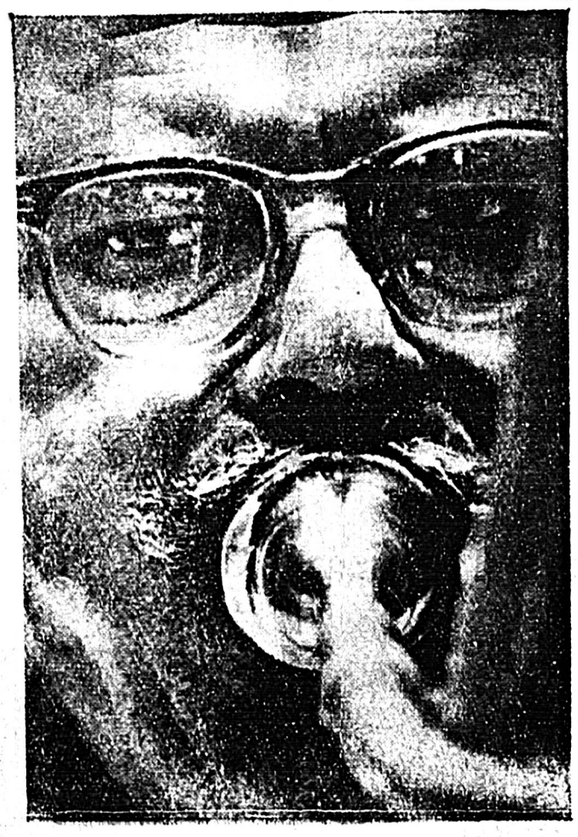

ขอบถนน บนทางเท้า

"ฟองนรา"

มันเป็นเพียงอนูเล็ก ๆ ที่บางเบา แทบจะมองด้วยตาเปล่าไม่เห็น มันแทรกตัวของมันอยู่ทุกหนทุกแห่งไม่มีใครผู้ใดอาจหลบเร้นมันได้ มันเป็นเพียงสิ่งหนึ่งที่ไร้ค่าน่ารังเกียจแก่คน....

บางครั้งมันจะลอยฟังพ่อง ม้วนตัวขึ้นสู่เบื้องสูงด้วยแรงลม แต่.... ในบางครั้งมันจะหลั่งลงสู่ก้นแม่น้ำ ลำคลอง ใต้ท้องทะเลและมหาสมุทร กระทั่งตามท่อน้ำโสโครกหรือแอ่งปฏิกูล

ทำไมมันถึงน่ารังเกียจ — ทำไมมันจึงน่ารังเกียจถึงปานนั้น

กาลเวลาอันเป็นเสมือนสภาวะที่ช่วยให้การก่อเกิดและการทำลายของสิ่งทั้งปวง ก็ไม่อาจบอกได้ว่า เจ้าสิ่งนี้มันก่อกำเนิดขึ้นจากอะไร—มาจากไหน ทว่ามันมีอยู่และเป็นอยู่อย่างนี้นานเกินกว่ามนุษย์จะคำนวณได้

แม้ว่ามันจะเป็นสิ่งที่น่ารังเกียจ น่าขะแยงปานใด มันก็ยังตามติดพิสมัยตามร่างกายของคนโดยเฉพาะอยู่ตามเท้าของคน ไม่ว่าเท้าอันนั้นจะย่ำไปบนถนนแบบ ๆ ชื้นและ เจิงด้วยน้ำครำ ไม่ว่าเท้านั้นจะเหยียบย่ำไปบนทรงเปลี่ยวคดเคี้ยว ในป่าดิบ หรือบนท้องถนนอันกว้างขวางในเมืองที่แออัด มันจะติดตามเท้าเปลือยของคนโซ ๆ ใต้พื้นและหลังเท้าแฟ่ะๆของโสเภณีราคาถูก บ่อยครั้งมันอาจจะได้รับความสงสารจากผู้คนเมื่อมันบังเอิญไปอยู่บนรองเท้าของเจ้าสัวหรือสาวสวยที่คนทั้งโลกใฝ่ฝันถึง นานๆจักครั้งหนึ่งมันจะมีโอกาสลอยขึ้นไปเกาะอยู่บนศีรษะคน

อาจจะมีคนไม่กี่คนที่จะสนใจไยดีกับมัน นอกจากจะถือว่ามันเป็นเพียงสิ่งที่เขาจะเหยียบย่ำไปมาได้อย่างสะดวกกาย มันมีมิตรที่สนิทสนมที่สุดอยู่เพียงประเภทเดียวก็คือคนกวาดถนน...

ทำไมมันถึงน่ารังเกียจปานนั้น.....ง่ายที่จะเข้าใจเพราะมันเป็นแต่เพียง "ฝุ่น" มันจะเป็นอย่างอื่นไม่ได้นอกจากฝุ่นละออง.....เท่านั้น

เจ้าฝุ่นละอองกระจ้อยร่อยแทบมองไม่เห็นนี่เอง ใครจะปฏิเสธได้ว่า เมื่อมันประกอบกันเข้าแล้ว มันจะเป็นได้ทุกสิ่งไม่จำเจไรก็ร่หรือสิ่งอันสูงค่า มันจะยิ่งยงทรงศักดิ์เมื่อเราว่า เจ้าฝุ่นละอองกระจ้อยร่อยนี้เองที่มันประกอบกันเป็นเมือง เป็นนคร เป็นท้องทุ่งแหวบ่าและขุนเขาสูงตระหง่าน ประกอบกันเป็นโลกให้ที่พักพิงแก่มนุษย์ เป็นดาวพระเคราะห์ เป็นจักรวาล และแม้กระทั่งทางช้างเผือกที่พาดผ่านท้องฟ้าอันกว้างไกลประดาษของอวกาศ

ก็เรลืมอะไรง่าย ๆ เป็นคุณสมบัติอย่างหนึ่งของมนุษย์ ลืมกระทั่งสิ่งที่เราอยู่ ฝุ่นละอองอันต่ำต้อยไร้ค่านี้หาใช่ที่ช่วยให้มนุษย์เราทำสัมพันธ์ใกล้ชิดกับพื้นโลก

อันเนื่องมาจากฝุ่นละอองตาม "ขอบถนน–บนทางเท้า" นี้ของ จะเป็นการกำเนิดคอลัมน์เล็กๆนี้ต่อไป.

โรงเรียนนุชิตวิทยา — โรงเรียนอีเลคโทรนิคส์เอกชนใหญ่ที่สุดในประเทศไทย
ขอแจ้งให้ผู้สนใจทราบว่า...
● ขณะนี้รุ่นเปิด 2 กรกฎา 08 เต็มแล้วทุกชั้น ● โรงเรียนนี้ไม่รับนักเรียนเข้าเติมกลางคัน
● ผู้สนใจควรขอระเบียบการ(ฟรี) เสียแต่เนิ่น ๆ ● รุ่นต่อไปเริ่ม 2 มกรา 09 - เปิดรับสมัครพฤศจิกา
ชำนวยการสอนโดย – วิชัย รัชตะนาวิน วศบ. (ไฟฟ้า) Cert. TV - USA
โทร. 59760
201 วงเวียนใหญ่

แม่ค้า พ่อค้า ประชาชน พวกเราคนจน พากันไปคาเธ่ย์ล้นหลาม

ทุกวัน.....เขาไปดูอะไรกัน ก็ไปดูหนังเรื่อง

สตาพรรณภาพยนตร์ เสนอ...

น้องนุช

ของ "สุมนทิพย์" ผู้เขียน "ดอกแก้ว" เมื่อ 5 ปีที่แล้ว!

จากท่านผู้อ่านโฆษณาที่ติดตามเรื่องราวของนายนพ ผู้อาภัพผ่านมา บางท่านยังไม่มีเวลาไปชม กรุณาอ่านต่อ..... เรื่องราวของน้องนุชยังไม่ยุติเพียงเท่านั้น เหตุการณ์ที่เกิดขึ้นที่ ง่า ทำไม "น้องนุช" จึงคิดไปรักกับชายอื่นเสียเล่า

อันความจริงก็น่าอยู่หรอก ที่ชายหนุ่มที่มีทั้งเงินและยศ และเอาอกเอาใจ ใครๆก็ต้องรัก แต่ความรักของน้องนุชมีอุปสรรค อีกหญิงหนึ่งทั้งสวยและรวยทรัพย์ก็เฝ้ารักอยู่ด้วย ทั้งๆที่หญิงคนที่เย่งรักนั้นก็คือ น้องสาวในไส้ของเธอเอง น้องนุชไม่รู้ เพราะจากกันตั้งแต่อายุเพียง 2 ขวบ น้องนุชถูกกลั่นแกล้งทุกวิถีทาง หล่อนจึงวางแผนฆ่ากระทั่งน้องสาวของตนเอง ชีวิตน้องนุชจะเป็นไปตามพรหมลิขิตอย่างไร ?

คุณผู้หญิงกำลังไปให้กำลังใจน้องนุชอย่างแน่นเปรี๊ยะทุกวัน เพราะสภาพของชายผู้อาภัพ นายนพ และน้องนุช ซึ่งหลายท่านชมแล้วทายกันไม่ถูกจนกว่าชมน้องนุชจบเรื่องแล้ว

นั่นแหละคือชมหนังไทยคุ้มค่า มีสาระ ของ สตาพรรณภาพยนตร์ ส. อาสนจินดา กำกับโชว์นี้มือ

กรุณาไปชมให้ทันเวลา ที่ **คาเธ่ย์**

วันละ 4 รอบ 12.00–15.00–19.00–21.45 น.

สมพงษ์–จุรี–นิ่มนวล–รุ่งรัตน์ พากย์

ธนาคารเลือด

☐ ต่อจากหน้า 8

"ส่วนผู้ที่เคยมาบริจาคเลือดให้แก่เรา ถ้าต้องการเลือดขึ้นมาเมื่อใด ไม่ว่าตัวเองหรือญาติพี่น้อง ทางบริการโลหิตจะจัดหาให้โดยเร็วที่สุด และจะต้องให้ก่อนผู้ใดอื่น ถึงแม้จะมีคิวหรือติดต่อมาก่อนแล้วก็ตาม"

"เราได้โลหิตมากๆเป็นครั้งคราว เช่น เนื่องในวันเฉลิมพระชนมพรรษาพระบาทสมเด็จพระเจ้าอยู่หัว และ สมเด็จพระนางเจ้าฯ พระบรมราชินีนาถ ซึ่งมีผู้มาบริจาคโดยเสด็จพระราชกุศลมาก และเป็นผู้ที่มาบริจาคใหม่ถึง 80 เปอร์เซ็นต์ แต่เป็นที่น่าเสียดายที่ผู้มาบริจาคใหม่เหล่านั้นมักจะไม่มาอีกเลย ถ้าไม่ถึงวันสำคัญเช่นนั้นอีก อย่างเช่นการบริจาคโลหิตโดยเสด็จพระราชกุศลเนื่องในวันเฉลิม

ต่อจาก 'เลือดรักแรงบาป'

ภาพยนตร์ชีวิตรักตื่นเต้น ประทับใจในอนาคต... สำหรับสนิยมของคอหนังโรแมนติคโดยเฉพาะ

รอสซาโน / มาร์ริน / ริชาร์ด บราซซี / โซฟารา / ฮาวดด์

นำแสดงร่วมกับหนุ่มเอลิสะเบธ เดีย มาร์ติน สตีเฟนส์ โอลิเวีย ฮัสซี ใน

ลมรักลวงใจ

"The Battle of the Villa Fiorita" แสนทวิชั่น สีเทคนิค

จากนวนิยายชื่อกระฉ่อนที่ได้รับการสุดดีอย่างสูงจาก "รีดเดอร์ส ไดเจสต์" บัค-ออฟ-เดอะ-มันท์ และ ลิตเตอราไทลฤ

โดย ไมเออร์ ก็อดเดน

FROM WARNER BROS.

โอลิมเปียตร์

ทดสอบแล้ว กันไฟได้แน่นอน*

ชับบ์

* ตู้เหล็กเก็บเอกสารชับบ์โลกแบบเป็นพิเศษกันความร้อนได้สูงโดยเอกสารภายในไม่เสียหาย
ได้ทำการทดสอบโดยเผาตู้เหล็กชับบ์ในเตาที่มีความร้อนสูงถึง 1275°ซ (2172° ฟ.) เอาแผ่นแจ้งยกออกมาแล้วทิ้งจากที่สูง 30 ฟุต แล้วเอาเข้าเตาเผาอีกครั้งหนึ่ง เมื่อเปิดตู้ออกดูปรากฏว่าเอกสารเหล่านั้นไม่เสียหายเลย เชิญชมได้ที่ห้องโชว์ บริษัท แองโกลไทยคอร์ปอเรชั่น จำกัด ถนนสีลม ซื้อชับบ์ ของแท้ของดี เชื่อชั่วชีวิต

แผนกเครื่องใช้ประจำสำนักงานและสิ่งประกันความปลอดภัย

ชับบ์ บริษัท แองโกล–ไทย คอร์ปอเรชั่น จำกัด

197 ถนนสีลม โทรศัพท์ 38150

พระชนมพรรษาสมเด็จพระนางเจ้าฯ พระบรมราชินีนาถ ซึ่งรับบริจาคทั้งแต่วันที่ 2–12 สิงหาคม ที่ผ่านมานี้ มีผู้มาบริจาคทั้งหมดถึง 2,369 คน ได้โลหิตทั้งสิ้น 592,150 ซี.ซี. มีนิสิตคณะวิศวกรรมศาสตร์ จุฬาลงกรณมหาวิทยาลัย มาร่วมบริจาคมากที่สุดถึง 675 คน นอกจากนี้มีนักศึกษา มหาวิทยาลัยธรรมศาสตร์มาร่วมบริจาค 302 คน ตชะศิลปิน ทหาร และประชาชน บริจาคที่สถานีโทรทัศน์กองทัพบก 258 คน แม้แต่นักเรียนโรงเรียนสอนคนตาบอดก็ยังมีจิตกรัทธามาบริจาคเลือดในวันนั้นด้วย" แพทย์หญิงสมหมาย ศรีงาม ชี้แจงรายละเอียดให้ผู้เขียนฟัง

สำหรับโรงพยาบาลต่างๆที่ต้องรับบริการเลือดจากที่นี่มีอยู่ด้วยกันมากมาย ส่วนมากในพระนคร–ธนบุรี ทั้งแต่โรงพยาบาลจุฬาลงกรณ์ โรงพยาบาลตำรวจ โรงพยาบาลศิริราช โรงพยาบาลกลาง และฯลฯ รวมทั้งสิ้น 22 โรงพยาบาล ส่วนต่างจังหวัดนั้น ได้ยื่นความจำนงขอเลือดมามากเช่นเดียวกัน แต่ทางบริการโลหิตมีเลือดให้ไม่พอแก่ความต้องการ ดังนั้นแต่ละเดือนจะต้องจ่ายเลือดไปไม่น้อยกว่า 250,000 ซี.ซี.

"ตามโรงพยาบาล ต่างๆและผู้ป่วยทั้งหมดจะไม่ต้องซื้อเลือดเป็นอันขาด ถ้าผู้ที่เคยมาบริจาคแล้วไม่หายไป ก็มาบริจาคสม่ำเสมอทุกๆ 3 เดือน และการบริจาคเลือดนี้ไม่ทำให้ผู้บริจาคมีปฏิกิริยาในทางที่ไม่ดีเลย ทุกอย่างในระบบของร่างกายยังคงปกติเป็นการถ่ายเทสิ่งสกปรกสำหรับผู้ที่มีความดันโลหิตสูง" แพทย์หญิงสมหมาย ศรีงาม บอกกับผู้เขียนอย่างนั้น

"ที่จริง เรื่องความมีเมตตากรุณานั้นมีอยู่ในคนไทยเป็นส่วนใหญ่ แต่ที่ไม่แสดงออกนั้นบางครั้งก็อาจจะเป็นเพราะความไม่เข้าใจ และไม่ทราบถึงผลดีมันจะสะท้อนมาภายหลัง ว่ามันมีคุณค่าที่ใหญ่ยิ่งต่อชีวิตมนุษย์เพียงไร การบริจาคเลือดเป็นการแสดงออกถึงเมตตาธรรมอย่างสูงส่งอีกวิธีหนึ่ง ซึ่งเราสามารถที่จะทำได้ทุกคน ทุกชั้น ทุกระดับการศึกษา และทุกโอกาส ผู้เขียนได้รับคำเชิญชวนให้บริจาคเลือดเช่นกันก่อนที่จะลากลับ

สักวันหนึ่ง ท่านคงต้องการใช้เลือด เพื่อรักษาชีวิตของท่านเอง หรือของผู้ที่ท่านรัก อันอาจจะกลายเป็นผู้บังเกิดเกล้า ญาติสนิทในครอบครัวของท่าน ถ้าท่านเหล่านั้นยังจะต้องอยู่ในระบบของชีวิตอันอาจจะต้องเจ็บป่วยหรือต้องอุบัติเหตุ และเลือดคือยาชนานสำคัญที่ท่านต้องการ เมื่อนั้นท่านจะนึกคิดขึ้นมาได้ในทันทีว่ามันจำเป็นแก่ชีวิตปานใด ด้วยเหตุนี้ในเมื่อร่างกายเราสมบูรณ์ สมบูรณ์พอที่จะสละโลหิตในร่างกายของเรา เอาเข้าไปเก็บไว้ใน "ธนาคารเลือด" เพื่อที่จะจะได้เบิกมาใช้ในเวลาที่เราจำเป็น บริการโลหิตจะเปรียบเหมือนธนาคารที่รับฝากเลือดจากทุกๆ คน และเลือดที่ฝากไว้นั้น ทางบริการโลหิตได้นำไปให้ผู้ที่ต้องการใช้ เพื่อรักษาชีวิตโดยไม่คิดดอกเบี้ยเลยแม้แต่น้อย ถึงเวลาแล้วหรือยังที่จะทำในสิ่งที่ไม่ลำบาก ทำในสิ่งเล็กๆ น้อยๆ ที่คุณค่ามหาศาลเพื่อรุบชีวิตที่กำลังนอนรอความตายให้ฟื้นขึ้นมาอีก.

คนทรนง

๒ ต่อจากหน้า ๑

ที่ผมเสยจูบเข้าไปหา ทรวงพลวตจึงเกิดขึ้นอย่างผิดเป้าตั้งพอก จมูกของผมสูดเอาอาตาพเปล่าเหนือหัวหล่อนดังฟืด

หล่อนหัวเราะก็กขณะเปลี่ยนเกียร์ดึงน้ำหนักกันรถให้หะยานจืนจากหล่ม "หอมไหมคะโอโชนที่สูดดังฟอดเข้าไปในปอดน่ะ" หล่อนบ้า

"ก็นับว่าบังคืนไป เพราะมันแชมกลิ่นหอมของเรือนผมน้ำผึ้งเอาไว้นิด ๆ"

"ไม่ลองใหม่อีกครั้งหรือคะ ?"

"ม่ายละ ผมมันคนทระนง .....ลงคั้งใจจะทำอะไรแล้วไม่ได้อย่างใจ ผมไม่อยากจะทำอีก" อะไรก็ไม่รู้บอกให้ผมพูดออกไปอย่างนั้น

"คนทระนง ?" แม่เนื้อเย็นทวนคำ "อือ...แปลกดีนี่คำนี้ นานๆฉันถึงจะได้ยินใครพูดขึ้นมาสักที คนทระนง ... ว่าแต่จะไม่ให้คำอธิบายหรือว่า เด็ดน่ะ ทระนงทางไหน"

ผมให้คำตอบอะไรแก่หล่อนไม่ได้ดี ไปกว่าการนิ่งอึ้ง จริงสิ จริงอย่างที่หล่อนกังขา... ผมน่ะอาจจะเป็นคนทระนง แต่ปัญหามีอยู่อย่างน่าคิดว่า ผมทระนงในทางไหน ?

□ อ่านต่อฉบับวันพรุ่งนี้

อยากขับรถเป็น แก้เครื่องยนต์ได้ ต้องเรียนที่
กรุงเทพสอนขับรถยนต์
79/9 ถนนวิสุทธิกษัตริย์ ใกล้วัดสิรินทร์ บางขุนพรหม พระนคร

ตำราของ บี.เอ.เอส.
เล่ม 1 ถึง 6 ส่งไปรษณีย์ ท่านสมัครแล้ว ต้องได้รับตำรา แน่นอน.

ท่านอาจยังไม่ทราบว่า อินตาบล๊อก คือ ชิ้นส่วนที่สำคัญที่สุดของนาฬิกาข้อมือชั้นดีทุกชนิด

อินตาบล๊อกคือชิ้นส่วนอันวิเศษๆ ซึ่งติดตั้งอยู่บนแกนกลางของนาฬิกาเครื่องกระเดื่อง ทำหน้าที่เป็นตัวกันเสียดอน แม้นาฬิกาของท่านจะได้รับการกระแทกกระเทือนเพียงใดก็ตาม อินตาบล๊อกจะช่วยรักษาคุณภาพของมันให้เดินเที่ยงตรงอยู่เสมอ.

เพื่อให้แน่ใจว่าท่านได้ใช้ของดี เลือกซื้อแต่นาฬิกาที่มีอินตาบล๊อกติดอยู่ด้วยเท่านั้น

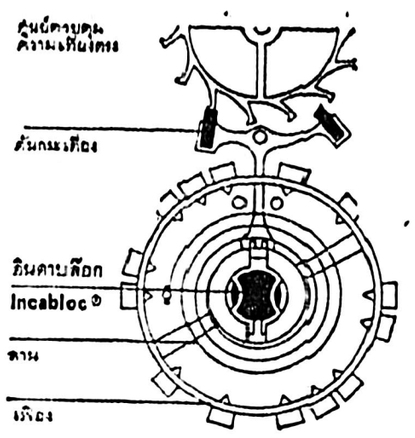

692-2

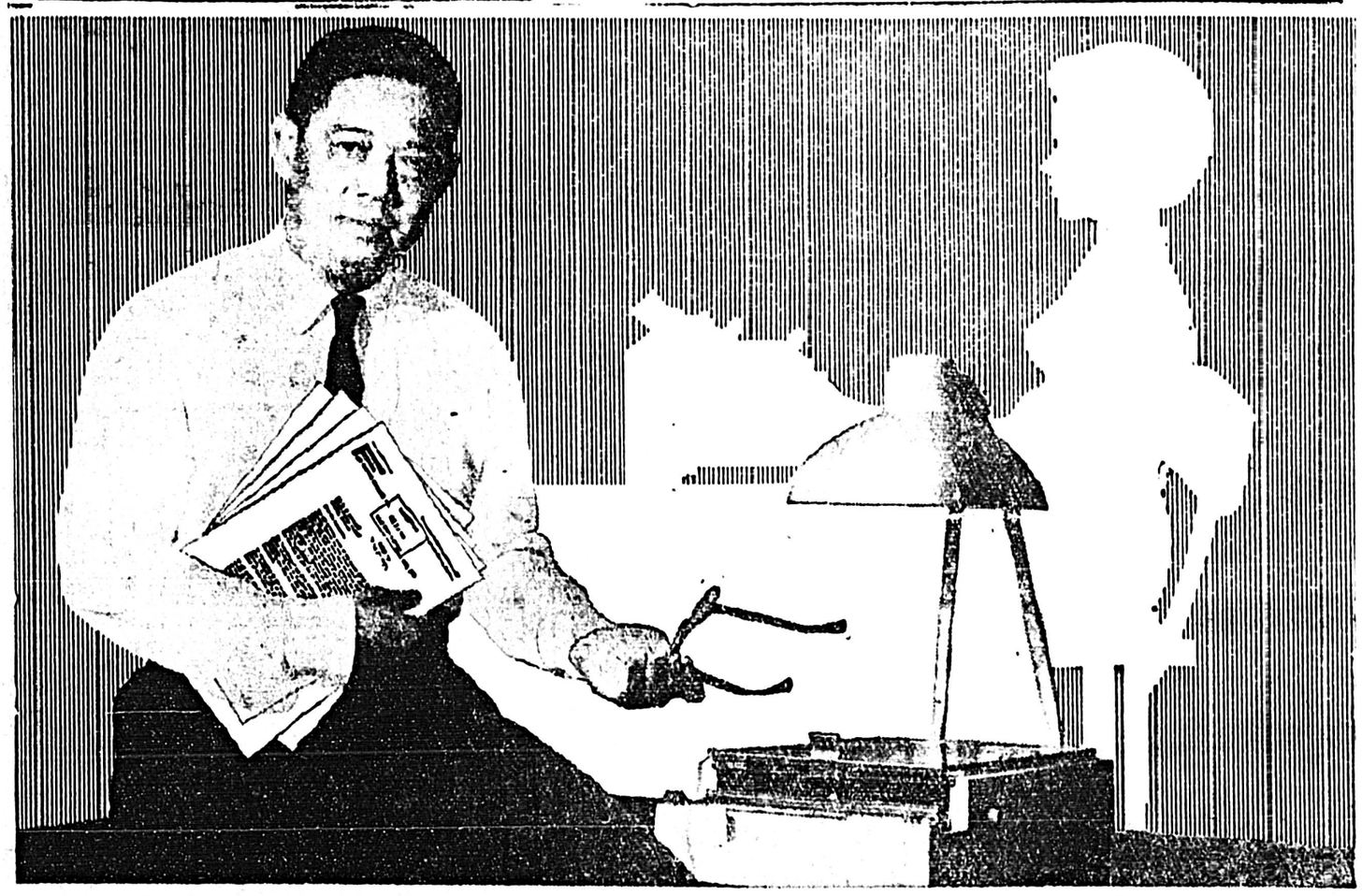

"ผมกำลังต้องการเลขานุการอีกคนหนึ่ง !"

เรื่องก็มีอยู่ว่า นักธุรกิจที่สบายใจผู้นี้ แต่ก่อน เขามีงานพิมพ์มาก เขาจึงต้องการเลขานุการอีกคนหนึ่ง แต่เมื่อเขาได้ทดลองใช้เครื่องอัดสำเนาโกดักเวอร์ริแฟกซ์ดูแล้ว ก็ได้พบว่า การโต้ตอบจดหมายส่วนใหญ่ ไม่จำเป็นต้องบอกคำบอกต่อไปอีกแล้ว เขาเพียงแต่เขียนตอบบนจดหมายที่ส่งมาโดยตรง แล้วทำสำเนาไว้ด้วยเครื่องอัดสำเนา โกดักเวอร์ริแฟกซ์ เสร็จแล้วส่งออกไปทางไปรษณีย์ได้เลย ไม่ต้องเสียเวลาบอกคำบอก แก้คำที่พิมพ์ผิด หรือให้พิมพ์ใหม่ ดังนั้น เครื่องอัดสำเนา โกดักเวอร์ริแฟกซ์ จึงช่วยให้เขาประหยัดทั้งเวลา และเงินทองเป็นอันมาก เครื่องอัดสำเนา โกดักเวอร์ริแฟกซ์ เพียงเครื่องเดียว สามารถทำงานได้หลายแบบหลายอย่าง เช่น ทำสำเนาบิล จำหน่ายของ ทำบัตรเก็บเอกสาร ... คำสั่งงานภายในบริษัท

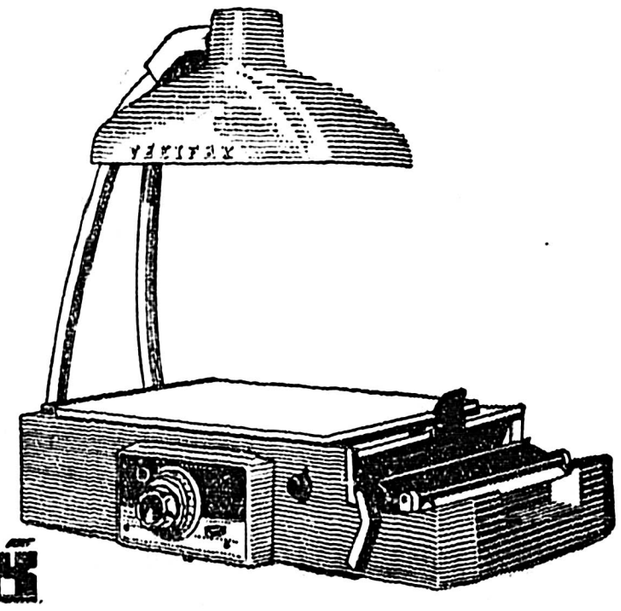

เครื่องอัดสำเนา โกดัก เวอร์ริแฟกซ์

ถ้าท่านต้องการชมการแสดงทดลองเครื่องอัดสำเนาฟรี (เฉพาะในเขตพระนคร ธนบุรี) หรือขอทราบรายละเอียด โปรดส่งบัตรนี้ไปที่

บริษัท โกดัก (ฟาร์อีสต์) จำกัด 10 ซอยทรัพย์ พระนคร โทร. 22001
ชื่อ.....
บริษัท ห้าง หรือองค์การ.....
ตำบล ที่อยู่.....โทรศัพท์.....
□ ข้าพเจ้า มีความสนใจอยากได้รับการแสดงทดลองเครื่องอัดสำเนา โกดัก เวอร์ริแฟกซ์
□ กรุณาส่งรายละเอียดเกี่ยวกับเครื่องอัดสำเนา โกดัก เวอร์ริแฟกซ์ ให้ข้าพเจ้า

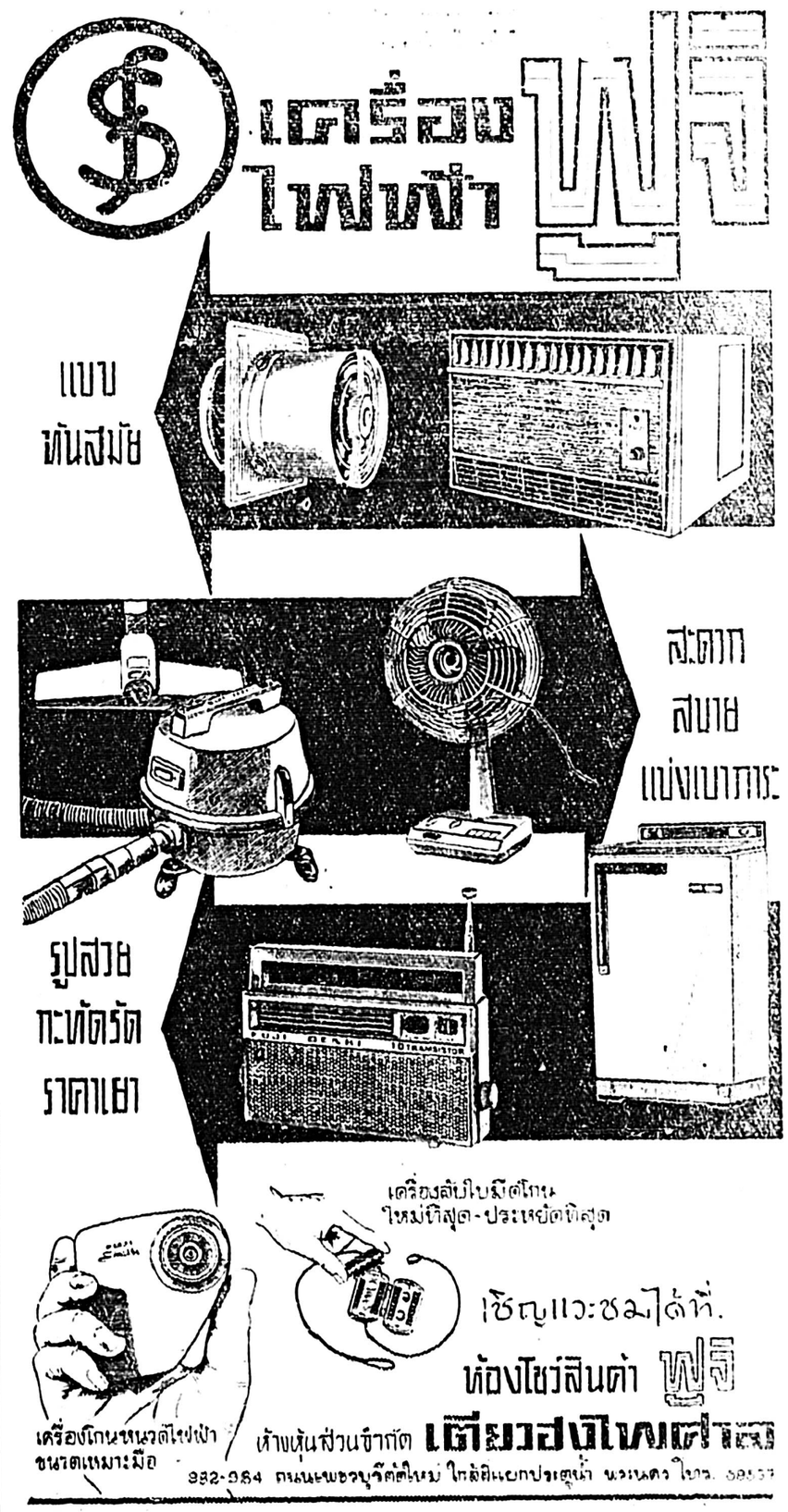

ยำใหญ่ ยำกันจริง ยำกันให้สนุกถึงใจ

เพื่อให้วิ่งลิ่วปลิวลมสมกับเป็นรายการ สวรรค์ชาวดิน ใน...

ยำใหญ่ยกดาว

ของ **ป.พิศล์**

ด้วยรายการสุดวิเศษ 7 ชุด สุดเอร็ดอร่อยสำราญบานใจ หนึ่งทุ่มตรง 26 สิงหาคมนี้ ที่ เอ็มไพร์

- ☆ เปิดม่านทองรองเรืองด้วยวงดนตรี สุเทพโชว์ ด้วยขบวนนักร้องแผ่นเสียงทองคำช่วยกันยำใหญ่ สุเทพ–สวลี–เพ็ญศรี–ศรินทร์–มีศักดิ์–อรสา–ธานินทร์–อดิเรก–เดลย์กรีน–มนูญ–ทนงศักดิ์
- ☆ ชรินทร์ นันทนาคร นักร้อง "กาสเกรี" ขึ้นเวทีร้องเพลงเป็นครั้งแรกหลังจากประสบอุบัติเหตุทางกายและใจ พร้อมด้วย สง่า จารัมภีร์ ผู้สูรน์เสียงร้องเพลงวายังคีและมาม่าว
- ☆ **4 จิ้งหรีดทอง ชื่อก้องต้องใจคุณผู้ชมมาแล้ว คราวนี้มี เพลงฮิตมาบรรเลงให้ติดใจ.**
- ☆ **มานี มณีวรรณ "นางเปลือย" ผู้อื้อฉาวก้าวขึ้นเวทีด้วยลวดลายฟลอร์โชว์ชุดทีเด็ด หวามหัวใจ.**
- ☆ **ล้อต๊อก นำชาวคณะมาประชันด้วยรายการประกวดครั้งสำคัญ...คือ "ประกวดนางงามจักรวาล"**
- ☆ **มาแล้ว...มาแล้ว...หวังเต๊ะ มาเอะอะกันใหญ่จากจอแก้วช่อง 7 ว่ากันให้เด็ดถึงใจ.**
- ☆ คราวนี้..เสน่ห์โชว์ พานักร้องลูกทุ่งทั้งสิบทิศช่วยกันยำด้วยเพลงฮิตของลูกทุ่งให้ก้องไปทั้งกรุงไกร พร ภิรมย์-ทูล ทองใจ-พร บูรพา-ไพรวัลย์ ลูกเพชร-ผ่องศรี วรนุช-สมศรี ม่วงศรเขียว-กุศล กมลสิงห์-นิยม มารยาท-มิตร เมืองแมน-ฯลฯ

ปิดท้ายรายการ ด้วยเรื่องราวของการต่อสู้ ชั่วเจ็ดที ดีเจ็ดหน เกิดเป็นคนต้องสู้จนสุดใจขาดดิ้น

อ้อมอกดิน จากการสร้างของ พรสุรีย์ภาพยนตร์ **รังสี ทัศนพยัคฆ์** กำกับ ฯ

มิตร–เพชรา มาใหม่ สดใสกว่าเก่า ร่วม 20 ดาราประชันบทกับ 2 หนูน้อยรุ่นเยาว์ ตุ๊ดตู่–ตุ๊ดตึง ทัศนพยัคฆ์

รวมเบ็ดเสร็จ 7 รายการหรรษา บัตรราคา 20 บาททุกที่นั่ง

เปิดจองครึ่งวันหมดแล้ว โปรดจองบัตรรอบธรรมดาได้ตั้งแต่วันนี้ ที่ **เอ็มไพร์**

เอวีบุเทปเซ็นเตอร์ จัดจำหน่าย

เทพา–อาภรณ์–สยุมพร–จรีทิพย์ พากย์

"ลันทะเล" พูดถึง... โลกโศกา คาราโศก

แขวนนิ้ว

□

ไฮน์ อาร์นซ์ เคลื่อนนิ้วและมือของเขา ไล่ตามคีย์ สีดำและขาวของเปียนโน อย่างกล่องแคล่ว แม้ว่าสายน์ตาของเขาจะแตกกำ และรลังขอเขาจะงอคู้มลงไปภายในอาร์มแชร์ที่นั่ง ในคลับอวอวดด้วยควันบุหรี่ ผู้คนทั้งหลายนั่งเฝ้ามองดูเขาอย่างชื่นชม

ไฮน์ อาร์นซ์ ไม่ได้เป็นนักเปียนโนเอก แต่เขาทำสิ่งที่นักเปียนโนเอกทำไม่ได้อยู่อย่างหนึ่ง คือ ตีตเปียนโนมาราธอน อาร์นซ์ เป็น แชมเปียนเปียนโน มาราธอน ของโลกที่ไม่มี ใคร เทียบ เขาได้ ครั้งสุดท้ายที่เรากำลังพูดถึงเขาอยู่นี้ เป็นครั้งที่ไฮน์เล่นเปียนครั้งสุดท้ายในชีวิตของเขา คู่แข่งของไฮน์ คือตัวของเขาเอง และสถิติเปียนโนมาราธอนที่ไฮน์ อาร์นซ์ ทำไว้ในศตวรรษนี้ คินเวลาถึง 41 วัน 17 ชั่วโมง หรือ 1,001 ชั่วโมง

สำหรับผู้ชายวัย 68 มันเกือบเป็นสิ่งเหลือวิสัยที่ต้อง นั่งหลัง แข็ง กระดิกนิ้ว อยู่ ถึงพันชั่วโมงโดยไม่หลับไม่นอนและไม่หยุดบรรเลง แต่เพื่อนฝูงที่นั่งเฝ้าอยู่ข้างๆ คือกำลังใจของเขา รอยยิ้มของเมียคู่ทุกข์คู่ยากคือความสดชื่น อาหารที่โปรดปรานโดยฝีมือของลูกสาว คือกำลังแรงและบุหรี่วันละ 120 มวนคือ ยาแก้ง่วง

"ผมเอาชนะมาแล้วทั้งโลกนี้ รวมทั้งตัวเอง บัดนี้ถึงเวลาแล้วที่ผมจะ 'แขวนนิ้ว' เสียที" ไฮน์ พูดพร้อมกับน้ำตาสาม สี่หยดที่ ไหล พราก ลง มา จาก เบ้า ตาเหี่ยวๆ ของเขา

"อะไรเป็นเหตุให้ คุณ ลุง ต้อง เล่นเปียนโนมาราธอนอยู่เสมอครับ" คนข่าวถาม

"ไอ้หลานชาย...มันเกิดจากการท้าทาย และเกียรติภูมิ เมื่อ 36 ปีก่อนโน้น ผมเป็นนักเปียนโนในร้านกาแฟแห่งหนึ่ง ที่ดัสเซลดอร์ฟ เพื่อนเอาประกาศแจ้งความชิ้นหนึ่งมาให้อ่านว่า นักเปียนโนอเมริกันชื่อ แวนเดน บิลด์ ต้องการท้าแข่งเปียนโนมาราธอนกับชาวเยอรมันที่กรุงเบอร์ลิน ตอนนั้นผมอายุ 30 ปี คุณคงไม่สงสัยหรอกนะว่า ทำไมผมจึงต่อไปถึงเบอร์ลิน"

อเมริกันทำได้ 72 ชั่วโมง และ เยอรมัน อาร์นซ์ ทำได้ 75 ชั่วโมง และตั้งแต่วินาทีที่เขาลุกขึ้นมาจากเก้าอี้ เขาประกาศว่า จะไม่ขอเล่นเปียนโนมาราธอนอีกต่อไป

อาร์นซ์ มาเลิกเอาจริง ๆ เมื่อ 36 ปีต่อมา ท้าทายและเกียรติภูมิ คือสาเหตุทุกครั้งไป

"ผมชนะมาแล้วทุกชาติ รวมทั้งฝรั่งเศส ไม่มีใครยอดเยี่ยมเท่าฝรั่งเศส เพราะเขาทำได้ถึง 400 ชั่วโมง แต่ฝรั่งเศสก็ทำได้แค่นี้เท่านั้นเอง ผมทำมาเรื่อยๆ คนเดียว จนถึงคราวนี้ และมันจะเป็นครั้งสุดท้ายสำหรับสถิติที่จะให้ ลูกหลาน ได้ตะเกียกตะกายมาทรมานสังขาร บนเปียนโนนี้ต่อไป"

ไฮน์ อาร์นซ์ ทรุดตัวลงหน้าเปียนโนของเขา เมื่อวันที่ 28 พฤษภาคม 2508 และปิดฝาครอบเปียนโน เมื่อวันที่ 9 กรกฎาคม เมื่อถูกถามว่าเขาจะทำอะไรต่อไป

"อาบน้ำครับ!...แล้วไปตากอากาศ พอกันทีสำหรับเปียนโน" ว่าแล้วเขาก็ยกเบียร์แก้วแรกใน 41 วันขึ้นเชดด้วยความกระหาย

"ผมจะกลับมาอีกเมื่อชาติต้องการ!" □ □

เพชรนำใน 'นางฟ้า' คู่ไชยากับนางเอกใหม่

ทั้งคู่แสดงดาราไทยฟิล์มครั้งแรก สมัครนางเอกใหม่คับคั่ง

การาทุ้กตาทองสาวรางวัลพระราชทาน เพชรา เชาวราษฎร์ ทุกตองปลงใจร่วมงานแสดงกับดารารไทยฟิล์มเป็นครั้งแรก นับตั้งแต่เธอรุ่งโรจน์จนประสบความสำเร็จอย่างงดงามในชีวิตแสดงภาพยนตร์ไทย ด้วยการแสดงนำใน 'นางฟ้า' ภาพยนตร์เรื่องใหม่ ซึ่งกำลังเตรียมการสร้างคู่กับพระเอกเจ้าบทบาทหนุ่มไชยา สุริยัน

ทั้งนี้ เป็นการเปิด เผยของ สุรัสน์ ทุกกะเวส กับ 'เดลินิวส์' ป่าชาวานนี้ แจ้งข่าวกับหน้าของการ ฟอร์ม ตัว การา ผู้ แสดง ใน 'นางฟ้า' ว่า นอกเหนือไปจากสองดารามีชื่อ ซึ่งได้ ร่วมงาน ภาพยนตร์กับการาไทยฟิล์ม เป็นครั้งแรกแล้ว ทางด้านการรับสมัครดินสดงฝ่ายหญิงคนใหม่ ซึ่งขณะนี้มีผู้แสดง ความ จำนง สมัครไปด้วยตัวเองอย่างมากมายนั้น ก็ยังคงกัดเลือกอยู่ และเชื่อแน่ว่าจะได้เพชรน้ำงามมาสู่ วงการแสดงอย่างแน่นอน

ขณะนี้ 'นางฟ้า' จะถูกสร้างเป็นสคริปภาพยนตร์ ไทย

□ อ่านต่อหน้า 18

● พิศมัย วิไลศักดิ์ รับบทตกะแม่ 'กุสุมา' ยอดหญิงแห่งเมืองแปร คู่กับ ไชยา สุริยัน ในบท 'จะเด็ด' ใน 'ยอดขุนพล' ภาพยนตร์ที่ทุ่มทุนสร้างมโหฬาร.

นักรักบราซซี่ จะเลิกเล่นหนัง

รอสซาโน บราซซี พระเอกหนุ่มใหญ่ชาวอิตาลีผู้มีแฟนหญิงทั่วโลกจากบทบาทการแสดงในแบบ "นักรักละคิน" ประกาศแสดงภาพยนตร์เรื่อง 'ลมรักลวงใจ' [The Battle Of The Villa Fiorita] เป็นเรื่องสุดท้าย ในการแสดง ภาพยนตร์ชีวิตรักโรแมนติกประเภทนี้ ด้วยเหตุผลที่ว่า "ผมมีงานใหญ่ ต้าน อื่นรอ อยู่ อีก หลาย—

□ อ่านต่อหน้า 18

ดูทีวี 475

□ ไทยทีวี. [ช่อง4]

17.05 'ยอดหญิงซามูไร'
17.30 สอนภาษาอังกฤษ
17.45 ข่าวรอบโลก
18.00 นักแสดงรุ่นเยาว์
18.30 ปัญหาสารพัด

□ อ่านต่อหน้า 18

เผยตัวสองดารานำใน 'ยอดขุนพล' พิศมัยรับบท 'กุสุมา' ไชยา 'จะเด็ด'

เจ้าพระยาภาพยนตร์เผยผลการฟอร์มตัวดารา ชั้นนำใต้ฟ้าเมืองไทยเข้ารับบทบาทใน 'ยอดขุนพล' ภาพยนตร์ที่สร้างจากนิทประพันธ์อิงประวัติศาสตร์อันยิ่งใหญ่ของ 'ยาธอบ' จากเรื่อง 'ผู้ชนะสิบทิศ' การาทุ้กตาทองหลายสมัย พิศมัย วิไลศักดิ์รับบทยอดหญิงแห่งเมืองแปร 'กุสุมา' คู่เคียงกับการาทุ้กตาทองพระราชทาน 3 ปีซ้อน ไชยา สุริยัน รับบท 'จะเด็ด' นักรบหนุ่มผู้เป็นทั้งยอดขุนพลและยอดนักรักตัวฉกาจ

● ภาวนา ชนะจิต ซึ่งนิตยสารช่องทุกข์ถึง [ถามข่าวข้างล่าง]

สองการาชื่อดังได้เข้าฉากแรกของวันสันทสล้องเอาฤทธิ์เบิกขัว เมื่อวันอาทิตย์ที่ 22 ส.ค. ที่โรงถ่ายทหารอากาศ ท่ามกลางฉากใหญ่โอฬารเพริศแพร้วด้วยความงามของเครื่องแต่งกายและ

□ อ่านต่อหน้า 18

'เต่าทอง' ซื้อบ้านราคาล้านกว่า ตอบแทนแด่ผู้มีพระคุณ!

ขยัน เสนนอน สมาชิกหนึ่งในสี่ของพลพรรค 'เดอะบีเทิลส์' แสดงความกตัญญูกตเวทีด้วยการลงทุนซื้อบ้านราคา 1,680,000 บาท [28,000 ปอนด์สเตอร์ลิง] ในย่านชากอากาศชายฝั่งทะเลตอนใต้ที่บอร์นมุธ ให้แก่บ้ามิมี หรือนางแม่

□ อ่านต่อหน้า 18

ชายเมืองสิงห์นำนักร้องลูกทุ่งใหม่ โชว์ตัวร้องเพลงปฐมาศน์เฉลิมกรุง

'ชุมทางเขาชุมทอง' ภาพยนตร์เรื่องยิ่งใหญ่ราคาหนึ่งเรื่องเยี่ยมและโด่งดังที่สุดในชีวิตการประพันธ์ของ ส. อาสนจินดา ซึ่งเป็นที่รอคอยชมกันมานานของแฟนภาพยนตร์ไทยนั้น บัดนี้เจ้าของการบรรจุเข้าฉายในโปรแกรมหน้าในแล้วที่ศาลาเฉลิมกรุง โดยเริ่มตั้งแต่วันที่ 27 สิงหาคมนี้เป็นต้นไป และศาลาเฉลิมกรุงร่วมกับเทพการภาพยนตร์ได้จัดรายการต้อนรับไว้ดีเลิศ นำทีมนักร้องลูกทุ่งที่ฮิตที่สุดเข้าประกอบกับทีมนักร้องกลุ่มชาญไชยประชาชนอย่างน่าชม

รายการรับรองญ 'ชุมทางเขาชุมทอง' รายการแรกจะเริ่มด้วยวงดนตรี 'ดุสาวัตน์' นำทัพใหญ่โดยราย เมืองสิงห์ 'เทพบุตรเพลงลูกทุ่ง' และสังห์ทอง สิใส เจ้าของเสียงเพลง 'นั้ง หน่อง' พร้อมด้วยนักร้องชื่อดังก้องทุ่งครบครัน อาทิเช่น ดาวใจ เมืองสิงห์, วัย อาชุ์ก, วันทนา สังข์ทัยวาส, ดุงกาดิน, ไพเดิก นพคุณ เป็นต้น

รายการที่ 2 ปลื้นบรรยากาศมะคั่นเกรงกับระดรว่อของ 'เสน่ห์ศิลป์' ในชุด 'ตื่นทอง' นำโดย เสน่ห์ สมพงษ์, ดอกรัก

□ อ่านต่อหน้า 4

● การาสาวรุ่น เอื้อมเดือน อัษฎา ได้บทเด่นในการแสดง 'ชุมทางเขาชุมทอง' ภาพยนตร์ซึ่งจะเปิดฉายที่เฉลิมกรุง 27

ฮ่องกงเชียร์ภาวนาไปเล่นหนัง

นิตยสารมีชื่อลงภาพเขียนเรื่อง ว่าเป็น 'ไข่มุกแห่งเอเชีย'

'ฟู หนี อี เจีย ลิง' นิตยสารแม่บ้านการเรือนและธุรกิจบันเทิงที่มีชื่อเสียงของฮ่องกง [ภาพเล็กบนสุด] ได้เขียนเรื่องราวของการาไทยผู้สดใสเลือดผสม ภาวนา ชนะจิต ไว้อย่างละเอียดลออ โดยเฉพาะภาพชุดของเธอ ถูกบันทึกไว้ด้วยกล้องประจำตัวของหลินไท้การาทองผู้ล่วงลับ

'จือยุ้ย' กวลมนิสต์ของนิตยสาร 'ฟู หนี อี เจีย ลิง' ได้กล่าวไว้ตอนหนึ่งว่า ภาวนา คือสัญญลักษณ์ ของความผสมผสานระหว่างไทยและจีน ด้วยผิวพรรณที่ขาวผ่อง เธอถูกเรียกว่า "ไข่มุกแห่งเอเชีย" เปรียบเสมือน ดอกบัวขาว บ้านที่ชุกอกโสวอยู่กลางสระ

"ทำไมนะ จึงไม่มีใครมองเห็นมุกเม็ดนี้" และเธอมาแสดงหนังร่วมกับการาฮ่องกงในแบบสาวเลือดผสม อังกีกว่าเธอการาฮ่องกงไปแสดงเป็นสาวเลือดผสมเสียอีก" ภาพของภาวนา ชนะจิต ถ่ายโดย มร. วินทันโก้ว หรือเฮางฉี ดาราช้องผู้ยิ่งใหญ่

□ อ่านต่อหน้า 18

● หลังจากประสบความสำเร็จในการเปิดสำนักงานสาขาขั้นที่นิวแม็กซิโก และนิกเสนอแห่งในยุโรป นิตินิรัชกัมเปียโนยามาฮาได้เปิดกิจการวันทิลอสแอนเจลิสอีกแห่ง โดยภาพคือ มร. เกนนิชิ ทาวากามิ ประธานกรรมการบริษัท ซึ่งบินไปร่วมงานปาร์ตี้ฉลองพิธีเปิดครั้งนี้ที่สหรัฐอเมริกา.

ดาวกะพริบ

□ วันพฤหัสนี้เริ่มแต่เพลาย่ำค่ำตรง **สาวเริง เพาวสัยศรี** จะเป็นตัวโผเชื้อเชิญผู้สื่อข่าวไปสัมมนาอย่างเป็นกันเองที่ภัตตาคาร 'นกน้อย' ถนนเดโช ในฐานะฝ่ายประชาสัมพันธ์นำภาพยนตร์เรื่อง 'มือเสือ' หนังเยอรมันที่มี **หม่อมชั้น พวงวลัย** แสดงกับดาราฝรั่งและร้องเพลงในฟิล์มด้วย เข้าฉายที่โรงภาพยนตร์เมโทรในเร็วๆนี้... □ พูดถึงโรงหนังโรงนี้ทีเป็นครั้งสง่าแก่ถนนเพชรบุรี มีการเปลี่ยนแปลงตัวบุคคลในฝ่ายประชาสัมพันธ์อีกเป็นครั้งที่เท่าไหร่ก็ไม่รู้ คราวนี้คนเก่าผู้มีฝีมือเชิงทางนี้คือ **ภักดี รมยานนท์** ไปนั่งเก้าอี้เรียบร้อยแล้ว.... □ นักข่าวสังคมปากตะไกร 'ผึ้งหลวง' ร่วมกับ **ศักดิ์สมุทร อิ่มประไพ** จัดรายการสัมภาษณ์การาผู้แสดงนำจากหน้ากล้องถ่ายของ 'เงารัก' รวมทั้ง **แก้ว อัจฉริยะกุล** บันทึกเทป และจะนำออกอากาศ ตั้งแต่วันพุธที่ 25 ส.ค. นี้ ตามสถานีวิทยุเหล่านี้คือ ทอ.เวลา 23.00 น. ชส.ทบ. เริ่มเวลา 23.30 น. และทางสถานีวิทยุ สสส. เวลา 24.00 น. เวนวันอาทิตย์...□ 'อัลบั้มแก้วฟ้า' เล่มใหม่จัดทำโดย **ปรีชา บัพชาติ** หนาถึง 12 ยก จะออกวางตลาดราวเดือนกันยายนนี้ หน้าปก 'นภาภรณ์' ธิดาสาวของ 'แก้วฟ้า' ถ่ายภาพชุด 'หากหัวใจฉันพูดได้' คู่กับ **เรวัต ฉันทศิริ**...□ วันนี้ เที่ยงตรง **ประเทิม เขมะศรีสุวรรณ** เชื้อเชิญคณะกรรมการของชมรมผู้สื่อข่าวบันเทิง ปรึกษาหารือกับคณะกรรมการจัดงานแผ่นเสียงทองคำ ที่ 'มโนห์รา' เพื่อเตรียมจัดงานแจกรางวัลแผ่นเสียงทองคำประจำปี....□ หลังข่าวรุ่นวายเปลี่ยนแปลงกิจการ และผู้บริหารชุดใหม่ของโรงภาพยนตร์ควีนส์ **บรรเจิด ทวี** ลูกทาบทามให้รับหน้าที่และตำแหน่งเก่าคือฝ่ายประชาสัมพันธ์อีก แต่ได้รับการปฏิเสธว่า โดยมารยาทแล้วรับไม่ได้.... **นัทที เจษฎา**

หนังกลางวัน

แกรนด์ *โทร. 27644-5* ไอ้แซมเลื่อน ไบรอันคีร—ทอมมี เกิร์ก	**เฉลิมเขตร์** *โทร. 25653* เลือดรักแรงบาป ทรอย โดนาฮิว นำแสดง
กรุงเกษม *โทร. 25673* รถด่วนมาตา สนุกจริงๆ จึงยืนหยัดเป็นสัปดาห์ที่ 7	**เฉลิมไทย** *โทร. 35575-7* ลูกทุ่งเรืองทอง เอลวิส เพรสลีย์ นำแสดง
ควีนส์ *โทร. 21533* จะเปิดโรงด้วย "โตเกียวโอลิมปิค" ต้นตันยายนนี้	**เฉลิมกรุง** *โทร. 23931* เกียรติศักดิ์ทหารเสือ ไชยา—พิศมัย—สมบัติ นำแสดง
แค็ปปิตอล *โทร. 20947* เซียนบอดปราบอันธพาล ฉลาง—วลีทิพย์ พากย์	**นิวโอเดียน** *โทร. 32553* โทมาเทศ หลินไท้, ตีจิง นำแสดง
คาเธ่ย์ *โทร. 23979* น้องนุช มิตร—เพชรา นำแสดง	**เมโทร** *โทร. 74500-2* บุกบ้อมมฤตยู สจ๊วต เกรนเจอร์ นำแสดง
คิงส์ *โทร. 27575* เจ้าหนูจอมยุ่ง เจย์เนอร์ช—มาร์ติน มิลเนอร์	**พาราเม้าท์** *โทร. 33154* รุนพลนารี จอห์นเวน—เกิร์ก ดักกลัส
รัฒนากร *โทร. 21355* มือเพชรฆาต117—นายหนังกันดี้ พากย์ไทย	**เท็กซัส** *โทร. 30349* จอมนาครานี พันทิวา—เบ็อนจิกส์ พากย์
เฉลิมนคร *โทร. 34834* ศึกกลม่จอมบาดาล — เจ้าป่า กลม่แกนมหัศจรรย์ พากย์ไทย	**บุศยพรรณ** *โทร. 31033* สามมะกูด สมบัติ—เมตตา นำแสดง
ศรีย่าน *โทร. 43635* 'หนึ่งในสยาม' ภาพยนตร์ไทย มิตร, พิศมัย นำ	**บรอดเวย์** *โทร. 33417* นคร 1000 มหัศจรรย์ ทินกร—ทัศนัย พากย์
	เฉลิมบุรี *โทร. 33633* ปลาบุ่ทอง ไชยา—ภาวนา นำแสดง

ดนตรีการ

□ ต่อจากหน้า 11

น้ว ตามกฎเกณฑ์พิเศษของเขา ผิดแผกแตกต่างจากบุคคลธรรมดาสามัญทั่วไปที่เดินอยู่ตามท้องถนน ในสายตาของบุคคลทั่วไป เขาเป็นคนที่ขอบอะไรยากเสียเหลือเกิน ~ hard to please จะดูจะฟังจะสัมผัสอะไรก็ตาม ดูช่างเลือกเฟ้นเหลือเกิน และจะไม่ฟังเสียงใครเลยในขณะที่เขาไม่ยอมเสียเวลาให้กับสิ่งที่เขาว่าไม่ดี

นักฟังดนตรีซึ่งถูกขนานนามว่า ฟังแบบสร้างสรรค์–creative listening ย่อมตักเลือกผลงานการบรรเลงแต่ละชิ้นอย่างพิถีพิถัน เพื่อมิให้เสียเวลาไปเปล่า ๆ โดยไร้ประโยชน์ ทุกนาทีแต่ละวันแต่ละคืน เท่าที่เขาจะเจียดเวลาเพื่อฟังเอารสชาติอย่างแท้จริง ด้วยอุดมการนี้ เขาจึงขวนขวายอดความรอบรู้เพิ่มพูนในด้านศิลปินผู้บรรเลงดนตรี เท่าที่เขาสามารถปลีกเวลาได้ เขาอาจมีความเลื่อมใสศรัทธา [บ้างก็ถึงขนาดเทิดทูนบูชา] ในศิลปินหลายคนซึ่งบรรเลงเครื่องมือดนตรีชนิดเดียวกัน ทำให้เขาติดตามการดำเนินชีวิตของศิลปินแต่ละคนเป็นรายตัวไปโดยไม่หยุดยั้งและไม่ขาดระยะแม้แต่ช่วงเวลาเดียว นี่คือคุณสมบัติของนักฟังที่เหลือล้ำขึ้นมาเหนือยิ่งกว่าผู้ฟังที่ไม่มีรสนิยม ฟังไปตามบุญตามกรรมอย่างไม่มีจุดหมายอะไรเลย ฟังจนกระทั่งไม่รู้ว่าการขับร้องและการบรรเลงที่ทั้งหรอกหูอยู่ในขณะนั้นมันดีหรือไม่ดีเพราะอะไร เห็นคนส่วนใหญ่เขาดื่นดูมฟังกันก็พลอยฟังกับเขาไปด้วย

ผลงานการประพันธ์ของท่านผู้ใดก็ตาม บุคคลผู้มีรสนิยมจะเลือกฟังแต่เฉพาะที่บรรเลงโดยศิลปินชั้นยอดเยี่ยมที่สุดตามทรรศนะของเขาเสียก่อน แล้วต่อไปจึงพยายามฟังการบรรเลงโดยศิลปินชั้นรองลงมา เพื่อจะได้เปรียบเทียบความสุขที่เขาได้รับจากการฟังศิลปินที่มีฝีมือหรือความปรีชาชาญ ลดหลั่นกันหลาย ๆ คนนั้นแตกต่างกันอย่างไร กิจกรรมเหล่านี้ประณีตละเอียดอ่อนมาก และจะต้องกระทำเป็นกิจวัตรสืบเนื่องกันต่อ ๆ ไปโดยไม่มีที่สิ้นสุดและไม่มีเวลาจบสิ้น

ฉะนั้น นักฟังดนตรีที่แท้จริง จึงถูกเพ่งมองด้วยสายตาอันแสดงความอิจฉาริษยาอยู่ในวงสังคมต่าง ๆ โดยทั่วไป ผู้แสดงความอิจฉาริษยานั้น คือบุคคลที่ไม่สนใจและไม่นำพาต่อศิลปวัฒนธรรมของมนุษยชาติ สรุปทรรศนะของตนเองลงเสียอย่างง่าย ๆ ตามอำเภอใจว่าศิลปการดุริยางค์ดังกล่าวนั้นไร้ประโยชน์ ไม่ควรนิยม ไม่ควรสร้างสรรค์ ไม่ควรส่งเสริมและต้องการให้คนไทยทั้งหมดทุกคนมีทรรศนะเช่นเดียวกับตนเองด้วย จะได้จมปลักอยู่ตลอดกาลไม่น้อยหน้ากันอุตมการของคอลัมน์นักแกรี ซึ่งผมได้เปิดขึ้นเท่าที่ประจักษ์อยู่ในขณะนี้ ก็เพื่อเป็นปากเสียงแทนประชาชนเป็นส่วนรวม [ซึ่งไม่เคยมีมาก่อนในประเทศไทย] เพื่อต่อสู้และคัดค้านบุคคลจำพวกที่ได้กล่าวมา ผมจึงต้องการความอบอุ่นจากจิตใจของท่านผู้อ่านเป็นอย่างมาก เพื่อจะได้เป็นพลังและอิทธิประสิทธิภาพ ในอันที่จะปฏิบัติหน้าที่นี้สืบไป.

ชีวิตเปลือย

□ ต่อจากหน้า 10

ชีวิตของดิฉันด้วย อนุชาเริ่มเข้าใจผิด ข่าวคราวเกี่ยวกับเรื่องของท่านนายพันเอกคมน์ กชาวุธได้แพร่สะพัดมาเข้าหูเขา อนุชาเข้าใจว่าที่ดิฉันไม่ยอมรับหมั้นครั้งนี้เพราะดิฉันรักอยู่กับท่านนายพันเอกคมน์นั่นเอง เขาเป็นเดือดเป็นแค้นมาก แม้ว่าดิฉันจะพยายามชี้แจงให้เขาเข้าใจอย่างไรก็ไม่เป็นผล [อ่านต่อฉบับพรุ่งนี้]

คนโชคดี

□ ต่อจากหน้า 7

ถูกกัน และเป็นเครื่องต่อใจซื้อในงวดต่อไป

มีข้อน่าก็รัฐบาลในสมัยนั้นอยู่เพียงอย่างเดียว คือ ช่างเอาเปรียบประชาชนสิ้นเหลือเกิน ดูรายการข้างล่างนี้เอาก็แล้วกัน

รายจ่าย		
1. เป็นเงินรางวัล	400,000	บาท
2 ค่าพิมพ์สลาก	10,000	„
3. ค่าส่วนลด	30,000	„
4. เงินเดือน	4,000	„
5. ค่าจ้าง	9,000	„
6. ใช้จ่ายอื่นๆ	10,000	„
รวมค่าใช้จ่ายทั้งสิ้น	463,000	„
รายได้ค่าขายตั๋วทั้งสิ้น	1,000,000	„
หักแล้วได้กำไร	537,000	„

สะแลงไม่ใช่ของแสลง

□ ต่อจากหน้า 7

จ. เวลามีเรื่องเดือดร้อนทีไร เขาเอาตัวรอดได้เก่งเหลือเกิน

"มดุดี"
บ้านสวนบางพลัด

□ **ขอขอบพระคุณครับ** ที่เอ็นดูจะเลี้ยงลิงเลี้ยงเหล้ากระทาชายขนาดแฟรงก์ดนอาทไร้ เอาไว้ผมชักสนจนปัญญาเมื่อไรจะเชิญไปขอพึ่งบุญทุ่มลุลีก็แล้วกัน

1. nom de plume เป็นภาษาฝรั่งเศสครับ หมายถึง "นามปากกา" หรือชื่อสมมุติของนักเขียนนักประพันธ์ใช้เรียกตัวเอง อย่าง Charles Dickens นักประพันธ์อังกฤษ สมัยเริ่มโทดเข้าสู่บรรณพิภพใหม่ๆ เคยใช้ nom de plume ว่า "Boz" หรือ George Sand ซึ่งเป็นชื่อที่ใครๆ รู้จักแพร่หลายตามปกหนังสือต่างๆ ที่แท้ก็เป็นนามปากกาของ Madame Dudevant หรือคุณไรดิ แพร่พันธ์ เวลาเขียนเรื่อง ท่านก็ใช้ "ยายขอบ" เป็นนามปากกา

ในภาษาฝรั่งเศส มีอีกคำคล้ายๆ กัน คือ nom de guerre หมายถึง "นามที่ใช้ชั่วครั้งชั่วคราว" หรือ "นามที่ใช้ในระหว่างสงคราม" เพื่อปกปิดนามจริงของตนไว้เป็นการป้องกันชีวิตยามหน้าสิ่วหน้าขวานให้ปลอดภัยไว้ก่อน

2. ลองทุกดังเห็นทีจะพอใช้ได้กระมัง

ก. "หนูเบื่อตัวเอง เบื่องานการแทบจะตายอยู่แล้ว"

"I am so sick of myself and my work I could just die."

ข. "หนูชักรู้สึกปอดๆ เวลาพูดกับคุณทุกครั้งค่ะ"

"I am a little frightened every time I speak to you."

ค. "ถ้าแกไม่เมา แกก็คงจะไม่เกิดเรื่องเกิดราวขึ้นมาหรอก แกดื่มไม่เท่าไหร่เลย เดี๋ยวเดียวก็เลอะแล้ว"

"If he hadn't tanked up he wouldn't be in this mess. After a few drinks he lost his head completely."

ง. "พวกเราไม่รู้จักหัวนอนปลายตีนเขาเลย"

"Nothing whatever is known of him."

จ. "เวลามีเรื่องเดือดร้อนทีไร เขาเอาตัวรอดได้เก่งเหลือเกิน"

"He is at his very best when things are at their very worst."

□ **ขอต่อท้ายสักนิด** ทาง "กูนย์การพิมพ์" สุดซอยสุภัทรผล อนุสาวรีย์ชัยสมรภูมิ ขอให้ผมแจ้งแก่คุณๆ ที่สั่งจองหนังสือ "Slang" ว่า ทางผู้พิมพ์เริ่มส่งหนังสือกระจายไปให้ผู้สั่งจองแล้ว ใครได้รับช้าไปบ้างขออภัย เพราะจองกันมากมายเหลือเกิน ส่วนท่านที่จองไปพร้อมกับส่งเงินไปให้ แต่ลืมแจ้งตำบลที่อยู่ก็มีแยะ ขอให้รีบแจ้งไปอีกครั้ง จะได้จ่ายหนังสือไปให้ถูกครับ □□

จัดที่พัก

□ ต่อจากหน้า 17

แข่งขันด้วย จากจดหมายจำนวนมากนี้ นายนิตย์ พิบูลย์สวัสดิ์ ได้แจ้งว่าคณะกรรมการฯ ได้มีมติตกลงให้ ความช่วยเหลือแก่นักยุโลกต่างจังหวัดที่มีความประสงค์จะเดินทางเข้ามาร่วมการแข่งขันในครั้งนี้ โดยจะจัดหาที่พักให้ฟรี แต่อาหารจะต้องหาเอาเอง นักยุโลกต่างจังหวัดผู้ใดที่ประสงค์จะเดินทางเข้ามาแข่งขันก็ขอให้รีบติดต่อมาโดยด่วน ก่อนสิ้นกำหนดรับสมัครแข่งขัน

ในขณะนี้กำลังเปิดรับสมัครแข่งขันอยู่ และจะสิ้นกำหนดวันรับสมัครแข่งขันในวันที่ 31 สิงหาคม 2508 นี้.

มันก้า

□ ต่อจากหน้า 17

แฟนชมเมื่อเย็นวันจันทร์ ที่ผ่านมานี้แล้ว เวทีลุมพินีก็กลงจัดให้ ฟอร์ตูนาโก้ มันก้า กู้ชกของอภิเกรไต้ซ้อมโชว์ ให้แฟนมวยชมบ้าง เพื่อเทียบฟอร์มว่าระหว่าง โรมัน กับ ไทย ใครดีกว่า โดยจัดให้มีมวยไทยชกกันจริงๆให้ดูอีกสองคู่ฟรี ๆ ในวันพุธที่ 25 สิงหาคมนี้ ตามกำหนดการดังนี้

เวลา 17.45 น. มวยไทยซ้อมโชว์ 2 คน ๆ ละ 1 ยก

เวลา 18.00 น. มวยไทย 5 ยก สมนึก ศิลาชัย กับ สายลม สายฟ้าแลบ

เวลา 18.30 น. มวยไทยซ้อมโชว์อีก 1 คู่ คนละ 1 ยก

เวลา 19.00 น. มวยไทย 5 ยก เดชนารายณ์ พิศาลชัย กับ สรร ศิษย์พระพิรุณ

เวลา 19.20 น. มันก้า ซ้อมโชว์ กับกู้ซ้อมสามคนผลัดกัน คือ มันชัย ร.ฟ.ท. ชนะชาติ เลือดราวฟ้า และ ขวัญประเทศ ส. ยิ่งเจริญ

รายการดังกล่าวนี้ไม่มีการเก็บค่าผ่านประตูแต่อย่างใด.

กีฬาวันนี้

□ ต่อจากหน้า 17

พาณิชย์ เริ่ม 15.00 น. และประถมทัศนม สันติราษฎร์บำรุง กับสามเสนวิทยาลัย เริ่ม 16.30 น. ที่สนาม 1

ประกาศขายเลหลัง

บริษัทหลวงรักษา จำกัด จะขายเลหลังขี้ตะกั่ว 1,058 ปอนด์, ถังเชลล์แมกซ์ 500 ใบ, ถังเปล่า 200 ลิตร 1,500 ใบ และของอื่น ที่คลังน้ำมันเชลล์ คลองเตย เข้าทางสะพานดำ ช่องนนทรีย์ ในวันพฤหัสบดีที่ 26 สิงหาคม เวลา 10.00 น.

ชมของได้ในวันพุธที่ 25 ในเวลาทำงาน.

บริษัทหลวงรักษา จำกัด ผู้ขายเลหลัง
ถนนสีลม ข้างโรงงานโคคา–โคลา
โทร. 30449

มีหุ้นเพื่อจำหน่าย
[แบ่งซื้อบางส่วนได้]
ในนามของผู้ซื้อครั้งแรก
5,500 หุ้น ของ
บริษัท สการ์ ออฟ ไซแอม จำกัด
หุ้นละ 100 บาท
[ราคาตามมูลค่าหุ้น]
สนับสนุน
ศิลก่อ นงลักษณ์ วาส
นายหน้าหุ้น
297 ถนนจุฬารงค์ ศิลหาวังหลี
โทร. 31326 ต่อ 16

ลำหน้าล่าสุดแต่ทุกสสัยรี
เรือนเล็กจิ๋วน่ารักสวยงามเหลือที่จะพรรณา

ในครวใดๆที่ท่านได้ส่วมใส่ ฟลก้า ตราลูกศร แบบแก้วผลึกเจียรไน ก็จะให้ความเฉิดฉายตรึงตาตรึงใจแก่ท่านและผู้ประสบพบเห็น โดยเฉพาะบรมราชินีก็อาจใช้เป็นเครื่องประดับชิ้นประทับใจอันภาคภูมิยิ่ง เป็นที่ครื่คูณ ฟลก้า ตราลูกศร กล้าเอาเกียรติ เป็นเดิมพันรับประกันว่า
เรือนไม่ลอก • ลานไขเต็มไม่ขาด กันส่ะเทือนกันตกแน่นอน 100%

FELCA ว่า 40 ปีที่พุ่งขึ้นสู่ความทรงจำของมวลชนทั่วโลก

บริษัท นิวเซ็นจูรี่ จำกัด 429 ถนนเยาวราช พระนคร โทร. 20238,21017

白花油
แปะฮวยอิ๊ว
น้ำมันดอกไม้ขาว
ขนานแท้ดั้งเดิม

ทามวนบุหรี่
สูบแล้วชุ่มคอ

บริษัท ไทยสงวน จำกัด
โทร 32636 - 31217
ผู้แทนจำหน่าย

เดลินิวส์ เสนอ... โลกกีฬา

ฟุตบอลไทยไปแข่งต่อที่ 'อลอร์สตาร์' เฉลิมโยนส์ 'เข่าเจ็บ' ลงสนามไม่ได้

ทีมฟุตบอลไทยซึ่งขณะนี้อยู่ในระหว่างชิงชัยในการแข่งขันฉลองเอกราชมาเลเซีย วางแผนการที่จะเดินทางไปแข่งขันต่อที่รัฐอลอร์สตาร์และปีนังแห่งละ 1 ครั้งคือ 30 สิงหาคมและวันที่ 1 กันยายน ก่อนที่จะเดินทางกลับไทย อนึ่งในจดหมายผู้จัดการทีมมาถึง 'เดลินิวส์' วานนี้ เผยเบื้องหลังไทยพบกับการพ่ายแพ้เพราะเฉลิมโยนส์ ผู้เล่นสำคัญคนหนึ่ง 'เข่าเจ็บ' ลงแข่งไม่ได้ตั้งแต่ 20 ส.ค. อันเป็นวันที่ไทยแพ้จีนชาติ

เราขอนำจดหมายฉบับนั้นมาเสนอไว้ในที่นี้ดังนี้.

คุณแกมสิน

ตามผลการแข่งขันระหว่างอินเดียกับญี่ปุ่น เมื่อคืนวันที่ 16 ส.ค. 08 ซึ่งเสมอกัน และต่อเวลาข้างละ 5 นาที ก็ยังเสมอกันเลย โยนหัวโยนก้อยอีก อินเดียเลือกก้อยชนะไปอีก ทำให้การจก Group ของการแข่งขันเปลี่ยนไปคือ Group A มีมาเลเซีย อิน

☐ อ่านต่อหน้า 16

● ฟอร์ตูนาโต้ มันก้า [ซ้าย] วอร์มอัพ กี่เวทซ์ โอเต็ล [ขวา] อภิเดช ซ้อมกับ ทักทา ส่องแสง ที่ลุมพินี เมื่อวันจันทร์

จัดที่พักให้นักยูโดต่างจังหวัด ระหว่างแข่งชิงตุ๊กตาทองปีนี้

ยูโดตุ๊กตาทองจัดหาที่พักให้แก่นักยูโดต่างจังหวัด ที่จะเข้ามาร่วมการแข่งขันยูโดตุ๊กตาทองปีนี้ ขอให้รีบติดต่อมาโดยด่วน ก่อนสิ้นกำหนดวันรับสมัคร

นายนิตย์ พิบูลย์สวัสดิ์ ได้แจ้งกับผู้สื่อข่าวของเราว่า สโมสรยูโดช่างกลปทุมวัน ได้รับจดหมายติดต่อจากนักยูโดต่างจังหวัดมากระจายด้วยกันสอบถามมาว่า ทางคณะกรรมการจัดการแข่งขันยูโดตุ๊กตาทองปีนี้ จะช่วยเหลือนักยูโดที่อยู่ต่างจังหวัดประการใดหรือไม่ หากจะสมัครเข้าร่วมการ

☐ อ่านต่อหน้า 16

มันก้าซ้อมโชว์ที่ลุมพินีวันนี้

หลังจากที่จัดให้ อภิเดช คิษย์หิรัญ และมวยไทยคู่ฝีมือดีๆ ที่จะชกกันในรายการ "ศึกเฉลิมโรม" ซ้อมโชว์ความสมบูรณ์ให้

☐ อ่านต่อหน้า 16

ฟุตบอลเอเชียประชุมใหญ่ เลือกประธานใหม่

สหพันธ์ฟุตบอลแห่งเอเชียจะเปิดประชุมใหญ่ที่กัวลาลัมเปอร์สัปดาห์นี้ และเป็นที่คาดหมาย

☐ อ่านต่อหน้า 4

● วัจน์ อภิบาลภูวนารถ

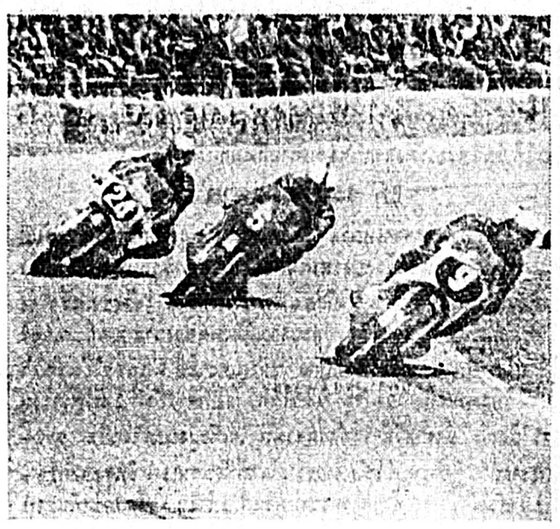

● การแข่งขัน รถยี่พีที่จัดสเตอร์ ครั้งล่าสุดในรอบปี 2508 ปรากฏว่า มร.พี.รีด มาที่ 1 โดยทำเวลา 1 ชั่วโมง 17 นาที 26 วินาที และที่ 2 มร. เอ็ม.ดัฟ เวลา 1 ชั่วโมง 18 นาที 4 วินาที และที่ 3 มร.วูดแมน เวลา 1 ชั่วโมง 18 นาที 42 วินาที

เกาหลีทำคะแนนนำในสายเอ. ฮ่องกงเมียนมาเลย์ 3–1

เกาหลีใต้กลับทำคะแนนนำหน้าในสายเอ. ของการแข่งขันฟุตบอลชิงถ้วย 'เมอร์เดก้า' ฉลองเอกราชของมาเลเซียโดยเฉือนอินเดียลงได้อย่างหวุดหวิดเมื่อคืนวันจันทร์ และอีกคู่หนึ่ง ฮ่องกงต้อนทีมมาเลเซียเจ้าบ้านย่อยยับ

การฟาดแข้งเมื่อคืนมีขึ้นที่สนามเมอร์เดก้าที่กัวลาลัมเปอร์ คู่แรกเป็นการชิงชัยระหว่างเกาหลีใต้กับอินเดียซึ่งเชือดเฉือนกันดุเดือดน่าดู และทำอะไรกันไม่ได้จนกระทั่งนาทีที่ 33 ทีมชัมรีก ศูนย์หน้าของเกาหลีก็ยิงลูกฟรีคิกใกล้เส้นโทษเข้าไปทุ่งตาข่าย ของอินเดียสำเร็จและนำไป 1–0. ใน

☐ อ่านต่อหน้า 16

กีฬาวันนี้

● ฟุตบอล

ประเภทอาชีวศึกษารอบ 2 เทคนิคพระนครเหนือกับคิดกิ–

☐ อ่านต่อหน้า 1

ฟุตที่ 5

● รองแชมป์โลก ฟอร์ตูนาโต้ มันก้า และผู้จัดการ อุมเบอร์โต้ บรันซินี ชื่นใจที่เวทีลุมพินีเลี้ยงรับรองที่ 'พาราไดส์' เมื่อวันจันทร์ นักชกโรมัน ดูจะสนใจนักร้องสาวคนชื่อ รุ่งนภา เป็นพิเศษ

....เจ เอ็ดสัน แห่งอริโซนา ได้รับแต่งตั้งให้เป็นเลขาธิการของสมาคมมวยโลก โดยความเห็นชอบของ เจมส์ เคลกิน....ออกวันนี้ 'ไฟติ้ง' ของ สำราญ เหศสวัสดิ์ และ 'สปอร์ต' ของอัมพรชัย โหลทอง....17.00 น. วันที่ 8 กันยายนนี้ ที่ศูนย์ฝึกยูโดกรมตำรวจ ห้องประชุมกองกำกับการ 1 กองตำรวจน้ำ ท่าเรือคลองเตย จะมีการแข่งขันยูโดชิงชนะเลิศระหว่างหน่วยต่าง ๆ ในกรมตำรวจ พลตำรวจตรีสุชาติ วัจนะพุกกะ แจ้งมา...ฟุตบอล 'เมอร์เดก้า' วันนี้ เกาหลีใต้ จะลงฟาดแข้งกับ ฮ่องกง และอินเดีย กับ เวียตนามใต้ ที่ 'สเตเดี้ยม เมอร์เดก้า' มะรืนนี้พัก วันที่ 27 แข่งขันชิงตำแหน่ง ที่ 7–8 และที่ 3–4 ที่สเตเดี้ยมเปรัค วันที่ 29 ที่ 'สเตเดี้ยมเมอร์เดก้า' ชิงตำแหน่งที่ 5–6 และ 1–2 ตามลำดับ ไทยคงไม่มาอันดับ 9 แน่...

☐ *รายงานโดย* เดลิคิด

TAKARA
รับสมัครพนักงานนวดหญิง รายได้ดี มีครูฝึกให้
สมัครที่ ทาคาร่า เลขที่7 ถนนพัฒน์พงษ์2 ทุกวัน

สนใจเรียนวิชาช่างไฟฟ้าให้ได้ผลเร็ว
สามารถแก้ซ่อมไดนาโม – มอเตอร์ – แบตเตอรี่ และเครื่องไฟฟ้าทุกชนิด เชิญติดต่อ "วิวัฒนการไฟฟ้า" เลขที่ 256 เชิงสะพานวะเวียนเล็ก – ธนบุรี

ขาย
รถยนต์ใหม่และใช้แล้วจากต่างประเทศ

เพียต 1100 รุ่น 63	40,000.00 บาท
เพียต 1100 สะเปเชียล	42,500.00 บาท
เพียต 1500 พร้อมวิทยุ	70,000.00 บาท
เพียต 1500 รุ่น 1963	51,000.00 บาท
เพียต 1500 แอล.	82,000.00 บาท
เพียต 1800 บี. รุ่น 63	52,000.00 บาท
เพียต 1800 บี. รุ่น 64	70,000.00 บาท
โฟลคสวาเกน 1500 เอส. หลังคาเลื่อนได้	63,000.00 บาท
โอเปิ้ลแค็บบี่แดน	23,000.00 บาท
บี. เอ็ม. คับบลิว. 1800	96,000.00 บาท
เบ็นซ์ 190 รุ่น 65	113,000.00 บาท
เบ็นซ์ 220 เอส รุ่น 62	92,000.00 บาท
ซันบีมสปอร์ตรุ่น 63 มี OVERDRIVE	50,000.00 บาท

สอบถามที่ โชคสมฤทธิ์ บริการเอสโซ่ ถนนศรีอยุธยา ตรงข้ามสถานอาบน้ำชวาลา โทร. 56977 หรือที่ประกาย โทร. 59684 หลัง 17.00 น.

อาการจะทุเลาลงด้วยซาลอนพาส !
ผ้ายาซาลอนพาสจะบรรเทา-
ความปวดเมื่อยเคล็ดยอกบวม

บรรเทาความปวดเมื่อยเคล็ดยอกบวมด้วยผ้ายา ซาลอนพาส
วิธีใช้ ลอกกระดาษแก้วออกจากผ้ายา ซาลอนพาส แล้วปิดลงตรงบริเวณที่ปวดเมื่อยหรือเคล็ดยอกบวมและอาการปวดเมื่อยจะบรรเทาลง ใช้ผ้ายา ซาลอนพาส ปิดหลังการอาบน้ำจะได้ผล แต่โปรดสังเกตุให้ดีว่าเป็นของแท้ต้องมีตราดนขี่อูฐ

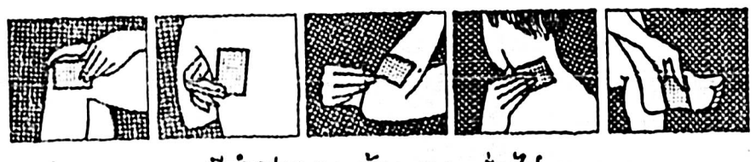

มีจำหน่ายตามร้านขายยาทั่วไป
ห.จ. ชัยพระโยโก ผู้แทนจำหน่าย
ผู้รับจำหน่ายต่างจังหวัด ห.จ. กวงเตียง เค. เอส ดีสเปนซารี่
ผลิตภัณฑ์ของ บริษัท ฮิซามิตซึ ฟาร์มาซีติคอล จำกัด

ฟุตบอลไทย

□ ต่อจากหน้า 17

เดีย ฮ่องกง เกาหลีใต้ และเวียตนามใต้ Group B. ประเทศไทย ญี่ปุ่น พม่า และจีนฮาต์ Group A. มี 5 ทีม Group B มี 4 ทีม เราจะต้องเล่นวันที่ 20 ส.ค. 08 เวลา 7.30 P.M. [หุ่มครึ่ง] ทีมของเรา เฉลิมโชนส์ เจ็บเสียแล้ว เข่าข้างไม่สามารถจะเล่นได้ต้องดูๆไปก่อน ผมได้สอกโปรแกรมมาให้ 1 ฉบับ เพื่อคุณจะได้รู้กำหนดวันแข่งขัน วันนี้เอาเท่านี้ก่อน

ป.ส. ช่วยแจ้งพรรคพวกด้วยว่า เราจะไปแข่งที่อลอร์สตาร์ ในวันที่ 30 สค. นี้ เวลา 19.30น. 1 ครั้ง และวันที่ 1 กันยายน ที่ Penang 1 ครั้ง ขอให้พวกหากใหญ่ไปเชียร์กันหน่อย

คิดถึง

วัจน์ อภิบาลภูวนารถ

เกาหลีทำคะแนน

□ ต่อจากหน้า 17

ครึ่งแรก ในครึ่งหลังทั้งสองฝ่ายต่างยิงประตูกันไม่ได้ เมื่อหมดเวลาการแข่งขันเกาหลีใต้จึงชนะไป 1—0

สาย เอ อีกคู่หนึ่งปรากฏว่า ทีมฮ่องกง เมื่อนมาเลเซียเสีย 3—1 โดยครึ่งแรกมาเลเซียเป็นฝ่ายนำอยู่ก่อน 1—0 แต่แล้วในครึ่งหลังฮ่องกงกลับยิงได้ถึง 3 ประตูซ้อนจึงชนะไปสวยงาม

เป็นอันว่าขณะนี้เกาหลีใต้เป็นทีมคะแนนนำของสาย เอ. คือมี 5 คะแนน แต่จะต้องลงแข่งอีกครั้งเดียว ส่วนเวียตนามใต้ซึ่งคะแนนเป็นที่สอง คือ 4 คะแนน จะต้องลงสนามอีกสองครั้ง ซึ่งถ้าหากไม่เพลี่ยงพล้ำแพ้ใคร เวียตนามก็มีหวังทำคะแนนเป็นที่ 1 ในสาย เอ. ก่อนข้างแน่

การางผลการแข่งขันและคะแนนของแต่ละทีมในแต่ละสายมีดังนี้

	ครั้ง	ชนะ	เสมอ	แพ้	คะแนน
สาย เอ.					
เกาหลีใต้	3	2	1	—	5
เวียตนามใต้	3	1	2	—	4
อินเดีย	3	1	1	1	3
ฮ่องกง	3	1	1	1	3
มาเลเซีย	3	0	1	2	1
สาย บี.					
จีนฮาต์	2	2	—	—	4
ญี่ปุ่น	2	1	—	1	2
พม่า	2	—	1	1	1
ไทย	2	—	1	1	1

เพชรนำ

□ ต่อจากหน้า 15

นักสร้างบทนี้มีอีกหลายคน เตรียมพร้อมจะลงมือถ่ายทันที เมื่อสคริปแล้วเสร็จ ข่าวคืบหน้าเราจะเสนอต่อไป.

นักรัก

□ ต่อจากหน้า 15

อย่าง"

รอสซาโน บราซซี่ ไม่ได้เปิดเผยว่า "งานใหญ่" นั้นคืออะไร แต่ก็เชื่อกันว่าคงจะเป็นการแสดงละครที่มีผู้มาทาบทามเขาไว้มากมายด้วยกัน

'สมรักลางใจ' พานาวิชั่นสีเทคนิค เป็นภาพยนตร์เรื่องที่ 106 ในชีวิตการแสดงของ บราซซี่ ซึ่งมี มัวรีน โอฮารา และริคชาร์ด ทอดด์ นำแสดงร่วมด้วยพร้อมกับหนุ่มน้อยเอลิสะเบธเดีย, มาร์ติน สตีเฟนส์ และโอลิเวีย ฮัสซี

"ผมถูกใจภาพยนตร์เรื่องนี้เหลือเกิน" รอสซาโน บราซซี่ บอกแก่นักข่าวด้วยอารมณ์แจ่มใสเมื่อเสร็จการถ่ายทำภาพยนตร์เรื่องนี้ที่โรม และเขาเตรียมตัวจะเดินทางไปยังเมือง เวโรนา "นอกจากจะเป็นภาพยนตร์โรมแมนติคที่ผมถนัด และถูกทิวทัศน์สวยงามแล้ว ยังมีคติกินใจในเรื่องความรัก กับการครองชีวิตในครอบครัวกับเด็ก ๆ อีกด้วย".

ที.วี.

□ ต่อจากหน้า 15

19.10 วิเคราะห์ข่าวต่างแดน
19.25 บนผืนแผ่นดินไทย
20.00 ข่าวประจำวัน — กีฬา
20.45 ข่าว ซี.บี.เอส.
21.00 ข่าว ไอ.ที.เอ็น.
21.30 'กนผี'
22.00 'สิงห์สำอาง'

□ ท.ท.บ. [ช่อง 7]

17.30 กระจกเงาเขาวชน
18.02 รายการคุณผู้หญิง
18.35 ข่าวเคลินิวส์
18.45 โทรทัศนาจร
19.05 เที่ยวเมืองไทย
19.45 ข่าว
20.55 ท่องเมืองไทย
21.00 'สิงห์สารวัตร'
21.35 ข่าวกีฬา
21.45 รายการประเพณีไทย

□ ที.วี. ช่อง5 (บอนแก่น)

18.00 ข่าวเคลินิวส์
18.15 ภาพยนตร์คุณหนู
18.25 ปฏิทินโทรภาพ ข่าว
18.55 สอนภาษาอังกฤษ
19.10 สนทนาธรรม
19.25 'ทหารเรือมาแล้ว'
20.00 ข่าว—ข่าวกีฬา
20.30 'ฉลาดบก'
21.00 รายการมาลัยลอยวน
21.30 ละคร [เท็ป]

เผยตัว

□ ต่อจากหน้า 15

แสง สี ไฟ นับ ห มื่ น แสง เทียน 'เนรมิต' ผู้กำกับการแสดง 'ยอดชุนพล' ให้สองการาประเดิม ฉาก รัก นราน พิศวาส คู่กันจากการถ่ายภาพของอนันต์ อินละออ

โนการถ่ายทำฉากนี้ มานะ ฉพร่พันธุ์ นักน.ส.พ.หนุ่ม ทาทาทคนเดียวของ 'ยาขอบ' ได้ไปลังเกตการณ์การ ถ่ายทำ ฉากปฐมฤกษ์นี้ด้วย ได้ชมการแสดงของสองการา คู่นี้ และเห็นฉากที่ทั้งเรืองราชใหญ่โตจนเต็มโรงถ่ายทหารอากาศทำให้เขากล่าวอย่างตื่นเต้นว่า "ผมพอใจอย่างมากที่ได้เห็นงานของคุณพ่อผมได้รับการสร้างเป็น ภาพยนตร์อย่างมโหฬารที่สุด ผมอกาไม่ถึงจริง ๆ"

'ยอดชุนพล' อยู่ในระหว่างการฟอร์มกำการาผู้แสดงอื่น ๆ อยู่ฉิกกับกัง และจะเปิดเผยตัวทีมผู้แสดง อีก ครั้งหนึ่ง โดย สมบูรณ์.

เต่าทอง

□ ต่อจากหน้า 15

สมิธ เป็นคืออยู่อาคัย

หนังสือพิมพ์ เดลิมีร์เรอร์ ออกในกรุงลอนดอน รายงานข่าวด้วยว่า นางแมรี สมิธ ซึ่งขณะนี้ตนพุ่มม่ายเป็นผู้อุปการะเลี้ยงดู จอห์น เลนนอน มาตั้งแต่อายุเพิ่งได้ 3 ขวบ ครึ่ง เนื่องจากมารดาของ จอห์น ถึงแก่กรรม และบัจจุบันนางสมิธยังพำนักอยู่ที่ลิเวอร์พูล. [ยู.พี.ไอ.]

หน้าต่าง

□ ต่อจากหน้า 5

□ ลูกเสือปราบตุงลาย

เนื่องจากปรากฏว่าโรคอีสอกออกระบาดมาก ในหลายจังหวัดมีเด็กเสียชีวิต ดังนั้นเทศบาลนครกรุงเทพ จึงได้วางแผนปราบตุงลายขึ้น โดยได้รับความร่วมมือจากสโมสร ลูกเสือแห่งกรุงเทพ และเทศบาลได้เปิดการอบรมขึ้นเมื่อวันจันทร์ที่ ที่ขอ—ประชุมเผ่า—อุดม โรงเรียนสันติราษฎร์บำรุง มีลูกเสือฉาสสมัครเข้าอบรมการปราบตุงลายบ้องกันไข้เลือดออก 400 คน ลูกเสือเหล่านี้จะได้ทำหน้าที่แนะนำช่วยเหลือประชาชนในการปราบตุงลายในห้องที่อำเภอของโรงเรียนที่ตนสังกัดอยู่ต่อไป ระหว่างวันที่ 24 ถึง 27 เดือนนี้ พร้อมกันนี้เทศบาลนครกรุงเทพได้ขอความร่วมมือจากประชาชน ให้ระดมกำลังป้องกันและกำจัดยุงลายให้พร้อมเพรียงกันด้วย.

□ เทศบาลกู้เงิน

ทราบจากเทศบาลนครกรุงเทพว่า ด้วยมติของคณะเทศมนตรีให้กู้เงินจากกระทรวงการคลัง จำนวน 19 ล้านบาท เพื่อนำไปปรับปรุงถนนพระราม 4 ที่ยังค้างอยู่ และจะได้รีบเร่งให้เสร็จในราวต้นปีนี้ ตามที่ได้กำหนดเวลาไว้ก่อนแล้ว อย่างไรก็ดี การกู้เงินจำนวนนี้ ซึ่งเทศบาลได้ทำความตกลงไว้ก่อนแล้วกับกระทรวงการคลังนั้น จำเป็นต้องขอรับความเห็นชอบจากสภาเทศบาลเสียก่อน ซึ่งจะได้มีการประชุมกันในเช้าวันนี้ [ที่ 25].

ฮ่องกง

□ ต่อจากหน้า 15

ซึ่งเคยถ่ายภาพของ หลินได้ประจำและเคยนำภาพของ.ชอมาแสดงในเมืองไทยครั้งหนึ่งเมื่อไม่นานมานี้ ภาพของภาวนา ถูกนำไปเป็นปกของ 'พุ่ หนี่ อี เจีย ลิง' ด้วยท่าทีอันขดช้อย เขาเก็บภาพนี้ไว้ระหว่างที่ภาวนาเดินทางไปเยือนของฮ่องเป็นส่วนตัว.

ก.ก. ยึดทรัพย์

□ ต่อจากหน้า 3

ทรัพย์สินส่วนตัวที่ 'จอย' หาซื้อมาด้วยน้ำพักน้ำแรงเอง ไม่ใช่จอมพลสฤษดิ์ซื้อให้

□ กรรมการยอมจำนน

ที่ห้องประชุมกรมที่ดิน เวลา 10.00 น. เช้าวานนี้ รสลิน วิลาวัลย์ การาภาพยนตร์ที่รู้จักกันดี ในนามที่เรียกเล่นว่า 'จอย' พาร่างอาบุกผาดในชุดสีชมพู มาให้คณะกรรมการยึดทรัพย์สอบสวนให้แน่ชัดว่า บรรดาเครื่องเฟอร์นิเจอร์ ชุดรับแขก เครื่องโทรทัศน์ ตลอดจนเครื่องวิวาห์ของจอมพลสฤษดิ์ ต่าง ๆ ที่คณะกรรมการยึดทรัพย์ ติดตรากรังยึดไว้พร้อมกับบ้านของรสลิน ในซอยอินทามระ 5 ซอยสุทธิสาร และ รสลิน ได้ยื่นคำร้องกล่าวอ้างว่า บรรดาทรัพย์สินเหล่านี้ เธอได้จัดซื้อหามาด้วยทรัพย์สินส่วนตัวทั้งสิ้น ไม่ได้ใช้เงิน จอมพลสฤษดิ์ซื้อ และจอมพลสฤษดิ์ก็ไม่ได้ซื้อให้ด้วยแต่อย่างใด คณะกรรมการจึงได้เชิญตัว รสลิน วิลาวัลย์ มาให้ปากคำแน่ชัด ตลอดจนนำหลักฐานมาแสดงด้วยว่าเป็นทรัพย์สินที่ซื้อหามาด้วยเงินของตัวเองจริง คณะกรรมการจะได้จัดการคืนให้

□ "จอยซื้อมาเองทั้งนั้น"

รสลิน เข้าพบคณะกรรมการ ซึ่งประกอบด้วยอนุกรรมการยึดทรัพย์ ชุดที่ 2 จากกรมธนารักษ์ กรมที่ดิน สำนักทำเนียบนายกรัฐมนตรี โดยมี นายชิต สุคนธมัท หัวหน้ากองหมาย กรรมการยึดทรัพย์ท่านหนึ่งเป็นประธานในการสอบ แทนนายศักดิ์ ไทยวัฒน์ อธิบดีกรมที่ดิน ประธานคณะอนุกรรมการยึดทรัพย์ชุดที่ 2 ซึ่งติดราชการอยู่ เป็นเวลาประมาณ 1 ชั่วโมง จึงได้ออกมาด้วยใบหน้าที่ยิ้มระรื่น เมื่อพบกับผู้สื่อข่าวของเรา รสลินยิ้มแย้มกล่าวว่า

"แหม! ตามมาถ่ายรูปเสียเรื่องเรียว" แล้วเล่าให้ผู้สื่อข่าวฟังด้วยน้ำเสียงที่ก่อนข้างจะตื่นเต้น ของการเข้าพบคณะกรรมการยึดทรัพย์ว่า

"คณะกรรมการท่านตกลงที่จะคืนทรัพย์สินให้ เพราะจอยมีหลักฐานมาแสดงเป็นที่แน่ชัดว่า สิ่งของเหล่านี้จอยซื้อหามาเองทั้งนั้น" พร้อมกันนั้นก็ได้เปิดเผยถึงทรัพย์สินที่ได้รับคืนนั้น ว่า มีอยู่หลายอย่างได้แก่ เครื่องเฟอร์นิเจอร์แต่งบ้าน ชุดรับแขก พัดลม โทรทัศน์ เครื่องเล่นจานเสียงไฮไฟ โทรศัพท์ และเตียงนอนซึ่งเป็นเตียงวิวาห์ของเธอกับจอมพลสฤษดิ์ ธนะรัชต์ อดีตนายกรัฐมนตรี ที่สิ้นบุญไปแล้ว

□ ถ้าแพ้คดีออกจากบ้านทันที

ส่วนเรื่องเกี่ยวกับบ้านที่กำลังเป็นความอยู่กับท่านผู้หญิงวิจิตรถึงกรรมสิทธิ์ที่แน่นอนว่าเป็นของใครแน่นั้น รสลินยืนยันกับผู้สื่อข่าวว่า ได้มีหนังสือถึงอธิบดีกรมธนารักษ์จริงว่า ถ้าคดีพิพาทกรรมสิทธิ์บ้านพักในซอยอินทามระ 5 ซึ่งเธอเป็นคู่ความอยู่กับท่านผู้หญิงวิจิตรนั้นแพ้คดีแม้เพียงในศาลชั้นต้นก็ดี ก็ถือว่าเธอไม่มีกรรมสิทธิ์ เธอจะยอมออกจากบ้านทันที

รสลิน วิลาวัลย์ การาภาพยนตร์ ซึ่งอยู่ในความประทับใจของแฟนภาพยนตร์ทั้งไทย ซึ่งเดี๋ยวนี้ห่างเหินจากการแสดงไปนาน กล่าวแก่ผู้สื่อข่าวว่า

"คุณช่วยเขียนข่าวให้ดี ๆ หน่อยนะคะ อย่าให้จอยเสียนะ เรื่องอนุ เมื่อน้อยอะไรอย่าไปเติมท้ายเลย เดี๋ยวไม่มีใครเขาจ้างจอยไปแสดงหนังหรอก ทอนนี้ก็ต้องขายของเก่ากิน จนจวนจะแย่แล้ว"

เมื่อผู้สื่อข่าวถามว่า หนู นี้ไม่เห็นแสดงภาพยนตร์บ้าง รสลินหัวเราะขึ้นๆ ก่อนจะตอบว่า "ก็ไม่มีใครเขาจ้างนี่คะ เรื่องมันยุ่ง ๆ อย่างนี้ ไม่มีใครจ้าง เห็นถ้าจะต้องลงทุนสร้างหนังเองเสียแล้วมั้ง"

□ กลุ้มใจนอนไม่หลับ

ในระหว่างที่เดินลงบันไดลงมา รสลินยังปรับทุกข์ให้ผู้สื่อข่าวฟังว่า "ทอนนี้จอยผอมไปหน่อยนะยะ กลุ้มใจ...เนื่อ... นอนไม่หลับ มีเรื่องกลุ้มหลายเรื่อง" แต่ผู้สื่อข่าวยังไม่ทันได้ถามว่า เธอนอนกลุ้มเรื่องอะไร เธอก็ก้าวขึ้นรถสปอร์ตสีน้ำเงินแก่มืองกรักษ์ทอยเปิดประตูให้เสียก่อน พร้อมกับประโยคสุดท้ายที่เธอฝากคนข่าวมาว่า

"ช่วยเลือกรูปจอย ลงให้สวย ๆ หน่อยนะยะ"

อนึ่ง ในการนี้ นายชิต สุคนธมัท หัวหน้ากองหมายประธานอนุกรรมการสอบสวนครั้งนี้ได้ให้สัมภาษณ์แก่ผู้สื่อข่าวของเราว่า รัฐบาลตกลงที่จะคืนทรัพย์สินดังกล่าว ที่ รสลิน ร้องกล่าวไว้นั้น คืนให้แก่ผู้ร้องไป เพราะผู้ร้องได้แสดงหลักฐานให้คณะกรรมการดูจนเป็นที่พอใจ ว่า ได้ซื้อหาทรัพย์สินเหล่านั้นมาด้วยเงินของตัวเองทั้งสิ้น.

ดาวตลกพูลสวัสดิ์

□ ต่อจากหน้า 3

หนุ่มพนักงาน ธนาคาร ออมสินอย่างอังงนขาหักทั้งสองข้าง จากนั้นเก๋งคันงามของจอมตลกได้พุ่งเข้าชนเก๋งของฝรั่งที่จอดอยู่ข้างทางอีกหอดหนึ่ง เป็นเหตุให้ดาวตลกท้าสองได้รับบาดเจ็บ ตำรวจทรวบเหตุรุดควบคุมพูลสวัสดิ์ไว้ดำเนินคดี

เรื่องราวของการาชื่อดก.ปิ่นข่าวในครั้งนี้ได้อุบัติขึ้นเมื่อเวลาประมาณ 23 น. เศษ ของคืนวันที่ 23 เดือนนี้ ขณะที่นายเรอินทรสัมพันธ์ พนักงานธนาคารออมสินสาขาสำโรงวัย 32 ปี ซึ่งคืมสุรานมานประออกจากร้านอาหาร "วีรชัย" หัวมุมอนุสาวรีย์ชัยสมรภูมิ กำลังเดินข้ามถนนไปยังฝั่งตระข้ามพร้อมด้วยเพื่อนอีก 2 คน คือ นายปกรณ์ กับ นายเล็ก ก็ได้มีรถโฟล์คสวาเกนสีฟ้าหมายเลขทะเบียน กท.พ. 13847 ซึ่งมีการาตลก พูลสวัสดิ์ ธีมากร อายุ 37 ปี อยู่บ้านเลขที่ 660 ซอยพญานาค พระนคร เป็นคนขับและนางชุติ โรจนประดิษฐ์ นั่งเคียงคู่ด้วย วิ่งจากถนนราชปรารภด้วยความเร็วสูงแล้วพุ่ง.เข้าชนนายจ รอย่างจัง จนฟุบกลิ้งอยู่กลางถนน และหลังจากชนนายจ.รสลิน แล้ว นายพูลสวัสดิ์ได้หักพวงมาลัยหลบเป็นเหตุให้ถูกเสาหลักพุ่งเข้าชนรถฟอร์ดแรมเบลอร์ หมายเลขทะเบียน I.D 48188 ราคาประมาณ 2 แสนบาท ของ จ.ส.ต. ลอย ช.ศักดิ์เกออฟ ทหารหน่วยจังเม็ก ซึ่งจอดอยู่หน้าร้านวีรชัยเสียพังยับเยิน

หลังจากเกิดเหตุปรากฏว่าชุศรี โรจนประดิษฐ์ ได้รับบาดเจ็บที่แขนซ้ายเนื่องจากถูกกระจกหน้ารถบาดเป็นบาดแผลยาว ได้รีบรีบรถแท็กซี่ไปทำบาดแผลที่คลินิคของเพื่อนย่านดอนเมืองโดยทันทีและไม่ยอมออกจากร้านเพราะกลัวจะตกเป็นข่าว ส่วนนายพูลสวัสดิ์ ซึ่งได้รับบาดเจ็บแก้มซ้ายแตกเป็นแผลและมือขวาแตกได้ถูก ร.ต.อ. ประพันธ์ นันทาศ นายร้อยเวร สถานีตำรวจพญาไท ควบคุมตัวดำเนินคดีในข้อหาขับรถโดยประมาทเป็นเหตุให้ผู้อื่นได้รับบาดเจ็บสาหัส แต่ในคืนเดียวกันนั้นเอง หม่อมปริม บุนนาค ผู้อำนวยการบริษัทอัศวินภาพยนตร์ก็ได้วางหลักทรัพย์ 2 หมื่นบาท ขอประกันตัว นายพูลสวัสดิ์ไป สำหรับนายเรผู้ได้รับบาดเจ็บสาหัสถึงขาหักทั้งสองข้าง หลังจากะพื้นนำส่งโรงพยาบาลตำรวจแล้วถูกส่งไปยังโรง พยาบาลกลาง แพทย์ได้รับตัวไว้รักษาต่อไป.

โจรกรรมเพชร

□ ต่อจากหน้า 3

ไปอย่างลึกลับ พล.ต.ต.ศิริ สุขานุศาสน์ เลขานุการกรมตำรวจ ญาติของเจ้าของเครื่องเพชรแจ้งให้ตำรวจท้องที่ออกสืบสวนหาตัวการฉกเพชรรายนี้อย่างรีบด่วน

14 น. เศษวานนี้ พล.ต.ต. ศิริ สุขานุศาสน์ เลขานุการกรมตำรวจ ได้โทรศัพท์ไปยังสถานีตำรวจชนะสงคราม ขอพดกับ ร.ต.อ. โกศล ศุภวงศ์ สารวัตรสอบสวน แล้วแจ้งให้ ร.ต.อ.โกศล ศุภวงศ์ ทราบว่า เครื่องเพชรทั้งหมด 23 รายการ ของ นางพุนศรี วังตาล อายุประมาณ 38 ปี ซึ่งอยู่ในฐานะญาติกันได้หายไปจากบ้านเลขที่ 48/3 เทเวศน์ซอย 1 พระนคร อย่างลึกลับ

พล.ต.ต.ศิริ สุขานุศาสน์ โทรศัพท์แจ้งต่อไปว่า เครื่องเพชรจำนวนนี้มีราคาล้านบาทเศษ ปรกติเก็บไว้ในตู้ภายในห้องนอนของนางพุนศรี วังตาล เอง แต่เครื่องเพชรเหล่านี้จะหายไปเมื่อไรไม่ทราบ เพิ่งมาทราบเอาตอนที่จะเอาเครื่องเพชรไปฝากไว้กับธนาคารเพื่อความปลอดภัย เมื่อเปิดตู้ดูจึงรู้ว่าเครื่องเพชรเหล่านั้นได้หายไป

ร.ต.อ. โกศล ศุภวงศ์ จึงพร้อมด้วย ร.ต.ต. ศรี กมลศิลก นายร้อยเวร และเจ้าหน้าที่เกี่ยวข้องอีกหลายคน ได้รีบรุดไปยังบ้านหลังนั้นทันที เพื่อสืบสวนและหาร่องรอยของคนร้ายรายนี้ ซึ่งทาง พล.ต.ต. ศิริ สุขานุศาสน์ ได้ให้ความสะดวกอย่างดีพร้อมทั้งจัดการสืบสวนเองอีกด้านหนึ่งด้วย

สำหรับ นางพุนศรี วังตาล เศรษฐีนีผู้นี้ เป็นภรรยาของนายนิวัต วังตาล บุตรชายของนายกิมเล้ง วังตาล เศรษฐีใหญ่ ราชบุรี ขณะนี้การสอบสวนสืบสวนเกี่ยวกับเพชรที่หายไปในครั้งนี้ยังไม่เป็นที่เปิดเผย และคาดว่าจะต้องเป็นแทนที่เจ้าของในบ้านหลังนี้อยู่เป็นประจำ

รายงานข่าวก่อนมาเกี่ยวกับเครื่องเพชรที่หายไปในครั้งนี้ทราบว่า นางพุนศรี วังตาล ให้การกับเจ้าหน้าที่ตำรวจว่าเธอมีไร่อ้อยอยู่ที่จังหวัดกาญจนบุรี เมื่อวันที่ 22 นี้ เธอได้นำเครื่องเพชรเหล่านี้มาจากบ้านห้วยกระบอก เพื่อนำมาทำบัญชีนำเครื่องเพชรฝากธนาคาร และในคืนวันนั้นเองขณะที่เธอกับ น.ส. วรรณี บุตรสาวาวัย 18 ปี กำลังทำบัญชีอยู่นั้นได้มีแขกมาหา เธอจึงให้ น.ส. วรรณีเอาเครื่องเพชรขึ้นไปเก็บไว้ในตู้เสื้อผ้าชั้นบน ขณะที่ทั้งบ่าวรานนี้ น.ส. วรรณพบว่าห้องถูกตัน และพบว่าเพชรหายในเวลานั้น.

ใช้วิทยุเถื่อน

□ ต่อจากหน้า 3

บอจวิทยุกรมประชาสัมพันธ์ เพื่อหลอกลวงเจ้ามือสลากกินรวบ หากพูดตามความเป็นจริงแล้ว อาจเป็นผลดีในการปราบปราม สลาก กินรวบโดยทางอ้อม แต่เช่นเดียวกัน อาจเป็นผลเสียแก่บ้านเมืองมากว่าฝ่ายตรงข้ามดำเนินวิธีการ เดียวกันเพื่อก่อให้เกิดความไม่สงบขึ้น ซึ่งจะได้แจ้งให้กรมตำรวจดำเนินการปราบปรามโดยด่วน

□ สอดแทรกเข้าไปก่อนประกาศผล

อธิบดีกรมประชาสัมพันธ์ได้ชี้แจงรายละเอียดในเรื่องนี้ว่า ทางกรมประชาสัมพันธ์ได้ทราบว่าวิธีการส่งวิทยุเถื่อนสอดแทรกเข้ามาในวิทยุกรมประชาสัมพันธ์ เพื่อหลอกลวงเจ้ามือสลากกินรวบ ดังกล่าวนี้ คือในขั้นแรกพวกเหล่านี้ได้อัดเสียงของนายแม่น ชลานุเคราะห์ ที่ประกาศผลการออกล็อตเตรี่ไว้ทุก ๆ งวด โดยเฉพาะรางวัลที่ 1 และเมื่อได้อัดเสียงไว้เป็นเวลานานจนชักจะลืมแล้ว ต่อมาเมื่อเจ้าของเครื่องส่งวิทยุเถื่อนต้องการจะโกงเจ้ามือสลากกินรวบในงวดใด ตนเองก็ไปซื้อสลากกินรวบตามตัวเลขที่ต้องการและที่ตนได้อัดเสียงของนายแม่น ชลานุเคราะห์ ไว้ พอถึงวันประกาศผลของการออกรางวัลล็อตเตรี่ เจ้าของวิทยุเถื่อนก็จะเอาเทปอัดเสียงของนายแม่น ชลานุเคราะห์ที่ตนอัดไว้แล้วสอดแทรกเข้าในเครื่องส่งวิทยุของตนตามตัวเลขสลากกินรวบที่ตนซื้อไว้ทันที โดยกะเวลาก่อนที่ทางวิทยุกรมประชาสัมพันธ์จะประกาศจริงประมาณ 2—3 นาที เมื่อเป็นเช่นนี้ทำให้ตนได้รับเงินรางวัลสลากกินรวบตามที่ตนต้องการ

□ ระบาดในภาคใต้

"วิธีทำของพวกเหล่านี้ ได้แก่การส่งวิทยุคลื่นขนาดเดียวกับที่กรมประชาสัมพันธ์ใช้ส่งประกาศผลของการออกล็อตเตรี่ พอถึงเวลาหรือประมาณ 2—3 นาทีก่อนที่จะประกาศผล เจ้าของเครื่องส่งวิทยุเถื่อนก็จะหรี่เครื่องวิทยุที่กระจายเสียงผลของการออกล็อตเตรี่ให้เบาลง แล้วสอดเสียงนายแม่น ชลานุเคราะห์ ที่ตนอัดไว้แล้วเข้าไปในวิทยุตามที่ตนต้องการ หรือให้ตรงกับที่รางวัลที่ 1 ที่ได้เตรียมการไว้แล้ว ซึ่งจากวิธีการดังกล่าวนี้ทำให้เสียงของนายแม่น ชลานุเคราะห์ ที่อัดเทปไว้ชัดเจนกว่าเสียงที่ประกาศจากวิทยุของกรมประชาสัมพันธ์ ด้วยการกระทำดังกล่าวทำให้เจ้ามือสลากกินรวบหงายหลังไปตามกัน" อธิบดีกรมประชาสัมพันธ์กล่าวและว่าแม้วิธีดังกล่าวนี้จะเป็นส่วนหนึ่งที่ทำให้ช่วยเหลือในการปราบเจ้ามือสลากกินรวบโดยทางอ้อมก็จริง "แต่จะเป็นผลร้ายได้ช่นกันหากว่าฝ่ายตรงข้ามใช้วิธีดังกล่าว หวัง ผลในทางการเมือง โดยแกล้งปลอมประกาศของทางราชการอาจทำให้เกิดความปั่นป่วนขึ้นได้ จึงได้ติดต่อให้กรมตำรวจซึ่งมีหน้าที่โดยตรงเร่งปราบปรามอยู่แล้ว" อธิบดีกรมประชาสัมพันธ์เผยต่อไปว่า จังหวัดที่ปรากฏว่ามีวิทยุเถื่อนสอดแทรกนี้ ส่วนมากเป็นจังหวัดภาคใต้ซึ่งนิยมเล่นสลากกินรวบกันมาก โดยเฉพาะที่จังหวัดยะลา

□ หลวงชาติชเผยวิธีแก้

อนึ่งในการพบกับ พล.ต.อ. หลวงชาติกระการโกศล ผู้อำนวยการกองสลากกินแบ่งรัฐบาลเมื่อเย็นวานนี้ได้ ชี้แจงแก่ผู้สื่อข่าวเกี่ยวกับกรณีสถานีวิทยุเถื่อนเสนอผลการออกสลากกินแบ่งรัฐบาลว่า ขณะนี้ได้สั่งให้แก้ไขแล้วโดยให้นายแม่น ชลานุเคราะห์ ผู้ประกาศผลของการออกรางวัลล็อตเตรี่แจ้งให้ทราบทุกครั้งว่าผลของการออกรางวัลล็อตเตรี่ครั้งนี้เป็นงวดไหน ประกาศเมื่อเวลาเท่าใด ตลอดจนบอกชื่อของสถานีส่งด้วย "ผมเข้าใจว่าการแก้ไขวิธีนี้จะเป็นการป้องกันสถานีวิทยุเถื่อนที่ประกาศผลของการออกรางวัลล็อตเตรี่ได้" ผู้อำนวยการบอกกับผู้สื่อข่าว

หลวงชาติกระการโกศลได้ชี้แจงรายละเอียดว่า การประกาศผลของการออกรางวัลล็อตเตรี่โดยสถานีวิทยุเถื่อนที่ว่านี้ว่า ที่ได้รับรายงานปรากฏว่า มีเพียงแห่งเดียวคือที่จังหวัดปัตตานี "โดยเขาได้มีจดหมายมาบอกว่า เขามีอาชีพในการค้าล็อตเตรี่มาหลายปีแล้ว เมื่อก่อนถ้าเปิดรับวิทยุขนาดคลื่น 62 ก็พึงชัดเจนดี แต่ถ้ารับคลื่น 47 คือขนาดคลื่นเดิมจะฟังไม่ชัดเจนและประกาศผลของการออกล็อตเตรี่ไม่ตรงกับคลื่นขนาด 62 เช่นเมื่องวด วันที่ 20 และวันที่ 27 เดือนกรกฎาคม ศกนี้ เพราะขนาดคลื่น 47 ไปตรงกับผลการออกล็อตเตรี่ประจำวันที่ 13 เมษายน ทั้งรางวัลที่ 1 และเลขท้าย 3 ตัว 2 ตัว แต่เสียงทั้งผู้หญิงและผู้ชายที่ปรากฏในวิทยุเหมือนขนาดคลื่น 62" หลวงชาติกระการโกศลเผยรายละเอียดในจดหมายของผู้มีอาชีพทางการค้าล็อต.เตอรี่แก่ผู้สื่อข่าวตอนหนึ่ง

□ เอางวดเก่ามาประกาศแทรก

เกี่ยวกับด้านเทคนิคที่มีวิทยุเถื่อนสอดแทรกเข้ามาในรายการประกาศผลของการออกล็อตเตรี่นี้ ผู้อำนวยการเปิดเผยว่าได้รับรายงานจากฝ่ายเทคนิคของกรมประชาสัมพันธ์แล้ว พอสรุปได้ว่า "เสียงที่แทรกคลื่นขนาด 47 เมตร อาจจะเป็นสถานีวิทยุเถื่อนที่ตั้งขึ้นเพื่อหวังผลส่วนตัวมากกว่า เพราะมุ่งแต่สอดแทรกขนาดคลื่น

□ อ่านต่อหน้า 4

บริษัท สี่พระยาการพิมพ์ จำกัด : เจ้าของ
นายประพันธ์ เศตรวาณิช บรรณาธิการ, ผู้พิมพ์และผู้โฆษณา, นายสนิท เอกชัย ทวิชนักองบรรณาธิการ, นายเชลง กชาสีรตะพันธุ์, นายสุเทพ เทศโยธินประสิทธิ์วช บรรณาธิการข่าวในประเทศ
นายไกวัล ชูจิตต์ บรรณาธิการข่าวอาชญากรรม, พ.ต.ต.เฉลิมจิตร คเนจร บรรณาธิการฝ่ายศิลป์, นายอารีย์ อิ่มสมบัติ บรรณาธิการฝ่ายพิสูจน์อักษร
สำนักงานและพิมพ์ที่ บริษัท สี่พระยาการพิมพ์ จำกัด ถนนสี่พระยา พระนคร, โทร. 30093 ฝ่ายโฆษณา โทร. 32012

ยาปราบวัชพืชในท้องตลาด
มีกลาดเกลื่อน
แต่ที่ดีกว่าเพื่อนมีอย่างเดียว
คือ

เฮ็ดโดนัล

ยากำจัดวัชพืชทรงคุณภาพ
ของไบเออร์ เยอรมันนี

ผู้สั่งเข้ามาจำหน่าย
บริษัท ไบเออร์ไทย จำกัด
35 ถนนทรัพย์ พระนคร โทร. 34843,30249,34070

ยอดเยี่ยม
โนวาลยิน
บรรจุในแผงอลูมิเนียม

บรรจุด้วยความประณีต ทันสมัย ในแผงอลูมิเนียม ออกแบบเป็นพิเศษสำหรับประเทศไทย โดยเฉพาะ ตัวอักษรสีน้ำเงินบนพื้นสีฟ้าตัดกันงามสะดุดตา สะดวกต่อการใช้โดยฉีกแผงออกครั้งละหนึ่งหรือสองเม็ดตามความต้องการ โนวาลยินผลิตโดย เฮิกซ์ แห่งประเทศเยอรมนี

หลอดละ 10 เม็ด และหลอดละ 20 เม็ด

แก้ปวด และ ลดไข้

ใช้ใหม่! ที่ท่านควรสนใจ...

แชมพูต่ำ
แชมพูไข่

โกลเด้น ปาล์ม

สูตรใหม่!

ผลิตภัณฑ์ที่ทรงคุณภาพยิ่งจากอเมริกา
มีจำหน่ายตามร้านขายเครื่องสำอางทั่วไป

บริษัท สี่พระยาการพิมพ์ จำกัด : เจ้าของ

นายประพันธ์ เทศาระกูล บรรณาธิการ,ผู้พิมพ์และผู้โฆษณา, นายสนิท เอกชัย หัวหน้ากองบรรณาธิการ, นายเชลง กัทลีรัตนะพันธุ์, นายสุเทพ เทพีวนประสิทธิ์โวช บรรณาธิการข่าวในประเทศ
นายไกวัล ชูจิตต์ บรรณาธิการข่าวอาชญากรรม, ม.ล. เฉลิมจิตร คเนจร บรรณาธิการฝ่ายศิลป์, นายอารีย์ อิ่มสมบัติ บรรณาธิการฝ่ายพิสูจน์อักษร
สำนักงานและโรงพิมพ์ที่ บริษัท สี่พระยาการพิมพ์ จำกัด ถนนสี่พระยา พระนคร, โทร. 30093 ฝ่ายโฆษณา โทร. 32012