จีนโนสยามวารศัพท์

CHINO SIAMESE DAILY NEWS.

新報 暹華

BANGKOK.

ฉบับ ที่ ๑๗ | จีนโนสยามวารศัพท์ | 暹羅新報民國九年四月廿三日 | วัน ศุกร์ ที่ ๒๓ เมษายน พระพุทธศักราช ๒๔๖๓

ตึกขยายมากู่ | สี่แยก วัดบึงเทพ ฯ | โทรศัพท์ ๒๓๖๒ | สาขา อยู่ ที่ หลัง วังบูรพากรุงเทพ ฯ | โทรศัพท์ ๕๕๗

โอสถ ยินทัน

ระวังให้ดี

ด้วยในเวลานี้ได้ทราบว่ามียายินตังเทียมปลอมขายมากขึ้น เพราะฉนั้น ถ้าท่านทั้งหลายที่ซื้อยายินตังควรสังเกตดูให้ดี ถ้ายายินตังของห้างจัพเจ้าซึ่งเปนเอเยนต์จำหน่ายแล้ว ในห่อยาจะต้องมีหนังสือไทยกำกับอยู่ด้วยทุกๆห่อ

ห้างยี่ยามากู่จี่ เปนเอเยนต์ขายยายินตัง

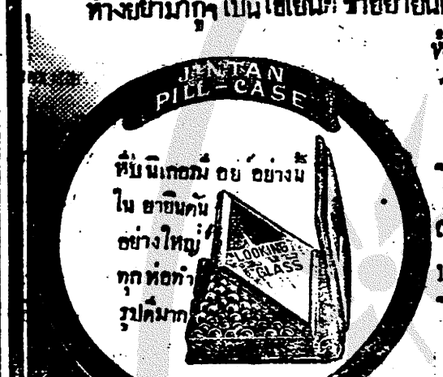

ห้างยี่ยามากู่จี่ สี่แยกวัดบึงเทพ ฯ โทรศัพท์ ๕๕๗

เหล้าเบียร์คิริน ที่กะทัดรัดกลั่นกรองดีเยี่ยม ทำโดยความสอาด เรียบร้อย จนถึงกระทรวงวัง ของประเทศญี่ปุ่นรับรอง ว่าเปนเหล้าเบียรชนิดที่ดีกว่าเบียรชนิดทั้งหมด และวิจิตรอย่างอื่นโดยแท้ ๆ

แลทั้งกระทรวงนี้ยังต้องรับราชการตอนเมื่อนิสาเลี้ยงข้าราชการชนผู้ใหญ่ผู้น้อย แล้วก็ต้องใช้เหล้าเบียรชนิดการที่กล่าวเสมอมาจนทั่วทุกวันนี้

เชิญท่านทั้งหลายลองรับ ทานดูบ้างคงจะความพอใจท่านมากเปนแน่

ยาฉันสัตว์

เปนยาสำหรับกันเลือด กันปลวก กันมด และกันแมลงต่างๆได้ดีที่หนึ่ง แพทย์ในประเทศยี่ปุ่นได้คิดประกอบทำยาชนิดนี้ขึ้นไว้ เพื่อสำหรับความสุขแห่งร่างกายมนุษย์ โดยไม่ให้มีสัตว์แมลงต่างๆตามที่กล่าวมาแล้วนั้นเข้ามารบกวนได้ ยาชนิดนี้มีผู้นิยมใช้เกือบทั่วโลก ขอเชิญท่านทั้งหลายที่ยังไม่ได้เคยใช้ยานี้จงรีบซื้อมาลองดูก็คงอาจทราบว่ายานี้จะมีคุณประโยชน์อย่างไร ทั้งราคาก็พอสมควรด้วย

มีขายที่ห้างยี่ยามากู่จี่ โทรศัพท์ ๒๓๖๒

ถนนเยาวราช สี่แยกวัดตึก กรุงเทพ ฯ

สาขาตั้งอยู่ที่ถนนหลังวังบูรพา โทรศัพท์ ๕๕๗

ห้างเอส. เอ. บี

โดยได้รับพระบรมราชานุญาต

นาฬิกาข้อมือตกเข้ามาใหม่

ข้าพเจ้ามีความยินดีจะบอกให้ท่านทั้งหลายทราบทั่วกันว่า ในเวลานี้ที่ห้างของข้าพเจ้าได้รับนาฬิกาข้อมือเรือนทองสำหรับผู้หญิง ซึ่งได้ตกเข้ามาเดือนเมษายนนี้ รูปสวยๆและยอดนิยม ขอเชิญท่านมาชมที่ห้าง

ห้างเอส.เอ.บี

ถนนสุขุมวิทตรงข้าม เชิญชุง

จักรยานยนตร์

ถ้าท่านต้องการจักรยานยนตร์ ไม่ว่าสำหรับใช้การใดๆ เชิญมาถามที่ห้างเทพนครพานิช จะได้สมความปรารถนาของท่านทั้งราคาก็ย่อมเยาว์ มีเครื่องอาไหล่ต่างๆ แลทำการซ่อมได้ทุกอย่าง

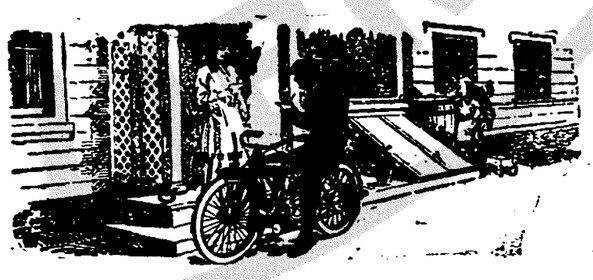

รถจักรยานยนตร์อินเดียนเปนรถที่วิเศษอย่างหนึ่ง เวลานี้มีราคาแลแรงม้าต่างๆ พึ่งตกเข้ามา ขอเชิญมาชมดูที่ห้างเทพนครพานิช ถนนสี่พระยา (โทรศัพท์๕๕๗)

เรื่องอัตราราคาค่าลงแจ้งความ

ด้วยผู้ใดหรือที่ทำการใดๆจะลงแจ้งความขายของหรือประกาศ โรงพิมพ์จีนโนสยามวารศัพท์มีความยินดีจะรับลงให้ทุกอย่าง และขอเรียกเอาค่าป่วยการแต่พอสมควรเท่านั้น อ่านจะมีความสงสัยในเรื่องเงินค่าจ้างก็ให้มาตกลงกับผู้จัดการเสียก่อนก็ได้

อัตราค่าลงแจ้งความหรือประกาศมีดังนี้ คือ:—

๑ วัน	นิ้วละ	๑ บาท		
๒ ,,	,,	๑ ,,	๖๒	สตางค์
๓ ,,	,,	๒ ,,	๒๔	,,
๔ ,,	,,	๒ ,,	๖๒	,,
๕ ,,	,,	๓ ,,	—	,,
๒ วันหรือ ๑ อาทิตย์		๑ ,,	๗๕	,,
๒ อาทิตย์	นิ้วละ	๔ ,,	๕๗	,,
๑ ,,	,,	๕ ,,	๗๗	,,
๔ ,,	,,	๖ ,,	๕๐	,,
ตั้งแต่ไป อาทิตย์		๑ ,,	๒๕	,,

จีนโนสยามภารศัพท์

วัน ที่ ๒๓ เมษายนพระพุทธศักราช ๒๔๖๐
วันศุกร์ ขึ้น ๖ ค่ำ เดือน ๖ ปีวอก
โทศก จุลศักราช ๑๒๗๙

ความรู้ในวิชา ว่าด้วยอากาศยาน

๑. อากาศยาน คือ อะไร ?

—อากาศยาน คือยานทุกชนิดที่เคลื่อนที่ไปมาในอากาศด้วย กำลังของลม หรือด้วย กำลังของมนุษย์, เครื่องจักร และเครื่องยนต์.

๒. มีอากาศยานอยู่กี่ชนิด ?

—อากาศยานที่ใช้กันแพร่หลายมีอยู่ ๑ ชนิด คือ เครื่องบิน และเรือบิน อย่าง ๑ เรือเหาะอย่าง ๑ พโยมยานอย่าง ๑

๓. มีเครื่องบินอยู่กี่ชนิด ?

—มีอยู่ ๒ ชนิด คือ เครื่องบินบก ซึ่งเรียกกันว่า เครื่องบิน และเครื่องบินทเล

๔. เครื่องบิน, เครื่องบินทเล, และเรือบินมีรูปร่างอย่างไร ?

—เครื่องบินมีลำตัวเปนรูปถังยาว, มีปีก ๑,๒ หรือหลายชั้น, มีถานต่างเปนล้อเพื่อวิ่งไปกับพื้นดิน, มีหาง, มีเครื่องยนต์ และใบพัด, เมื่อบินอยู่ในอากาศดังเกด ดูรูปร่างคล้ายนก

เครื่องบินทเลก็มีลักษณะเช่นเดียวกัน แต่มีถานต่างเปนทุ่นเพื่อให้เครื่องลอยอยู่ในน้ำ

เรือบินก็มีลักษณะเช่นเดียวกันแต่ลำตัวเปนรูปเรือแล่นไปในน้ำไม่มีถาน

๕. เรือเหาะมีรูปร่างอย่างไร ?

—เรือเหาะมีรูปร่างคล้ายบุหรี่ ฝรั่ง (ที่เรียกกันว่าบุหรี่ซีรุด) มีห้องบรรทุกระวางแขวนอยู่ใต้ลำตัว, มีเครื่องยนต์ และใบพัดเพื่อออกกำลังให้เรือเหาะเหาะไปได้กับมีหาง

๖. พโยมยานมีอยู่กี่ชนิด และมีรูปร่างอย่างไร ?

—มีพโยมยานอยู่ ๒ ชนิดคือ พโยมยานถ่าม และพโยมยานลอย, พโยมยานถ่ามมีรูปร่างคล้ายไข่กรอก, มีกระเช้าแขวนอยู่ข้างใต้ เพื่อเปนที่อยู่ของผู้โดยสาร และมีสายลวดผูกถ่วงไว้กับพื้นดิน

พโยมยานลอยมีรูปกลมคล้ายลูกลอย มีกระเช้าแขวนอยู่ข้างใต้ เพื่อเปนที่อยู่ของผู้โดยสาร, เราปล่อยให้ลอยไปตามกระแสลม

๗. อากาศยานชนิดใดที่เราใช้แพร่หลายกว่าชนิดอื่น ?

—อากาศยานที่เราใช้แพร่หลายกว่าชนิดอื่นๆ คือเครื่องบิน

๘ เครื่องบินกระทำประโยชน์ให้ได้อย่างใดบ้าง ในเวลาสงคราม ?

ในเวลาสงครามเครื่องบินเปนอาวุธที่ร้ายแรง เราใช้สำหรับตรวจดูเหตุการณ์ในสนามยุทธ์ สำหรับนำเอาบินกลหรือบินใหญ่ไปยิงทหารที่อยู่ตามถนนหนทาง ตามสถานีรถไฟ หรือในสนามยุทธ์ สำหรับบรรทุกลูกระเบิดไปทิ้งบนโรงทหาร บนรถไฟ และสถานีรถไฟ บนโรงร้านต่างๆ ที่เก็บสเบียงอาหาร และภาชนะต่างๆ หรืออาวุธกระสุนปืน บนหมู่ทหารที่อยู่ในถนนหรือในทุ่งในดงไม้ สิ่งที่น่ากลัว คือเครื่องบินอาจบินมาจากประเทศหรือเมืองไกลได้เช่นจากมณฑลภูเก็จ นำเอาลูกระเบิดมาทิ้งลงบนบ้านช่องของเราที่อยู่ในกรุงเทพ ฯ ทำให้บ้านช่องคือ ราม และทรัพย์สมบัติของเราพัง ทลาย และฉิบหายไปหมด ทั้งพวกเราไม่ว่าผู้ใหญ่เด็กชาย หญิงที่อยู่ในบ้านหรือนอกบ้านก็จะได้รับความหวาดเสียวหรือเปนอันตรายถึงแก่ชีวิตร์ ถึงแม้เราจะไปซุกซ่อนตามใต้ถุนบ้าน หรือในที่กำบังใดๆก็ไม่พ้นอำนาจของลูกระเบิด เครื่องบินเหล่านั้นอาจบินมาถึงเราโดยที่เราไม่ทันรู้เนื้อรู้ตัวเลย

๙ เราจะป้องกันเครื่องบินข้าศึกได้ด้วยวิธีใดบ้าง ?

ขอตอบว่าไม่มีวิธีใดเลย นอกจากเรามีเครื่องบินไว้ให้มาก เราจะได้ใช้เครื่องบินเหล่านี้ทำการต่อสู้กับข้าศึก ถ้าเรามีเครื่องบินชนิดดีและมีเปนจำนวนมากกว่าข้าศึกแล้ว เราอาจสามารถที่จะขับไล่มิให้ข้าศึกเข้ามาถึงบ้านเมืองของเราได้ และบางทีเราถลันมีโชยแก่ข้าศึกเสียซ้ำ ทั้งเราจะได้ใช้เครื่องบินที่เรามีอยู่บรรทุกเอาลูกระเบิดไปทิ้งลงบนบ้านบนเมืองของข้าศึกบ้าง ซึ่งจะกระทำให้ข้าศึกเสียหายถึงกับต้องพ่ายแพ้เรา

๑๐ เครื่องบินกระทำประโยชน์ให้ได้อย่างใดบ้าง ในเวลาปรกติ?

ในเวลาปรกติเช่นในเวลานี้ เครื่องบินกระทำประโยชน์ให้ได้มากทีเดียว เช่นเราได้ใช้บรรทุกถุงเมล์ไปส่งในเมืองต่างๆ ที่อยู่ไกลซึ่งไม่มีรถไฟไปถึง และถ้าจะส่งถุงเมล์ไปโดยยวดยานที่พื้นดินก็คงจะเสียเวลาตั้งเดือนหรือ๒เดือน ถ้าเราใช้เครื่องบินๆ ควรนำถุงเมล์ไปถึงที่ภายใน ๔ หรือ ๕ ชั่วโมงเท่านั้น ตัวอย่างเช่นกรุงเทพ ฯ กับจังหวัดจันทบุรี ถ้าเราส่งถุงเมล์ไปโดยเรือกลไฟถุงเมล์คงจะไม่ถึงจังหวัดจันทบุรีก่อน ๒๔ ชั่วโมง ถ้าเราส่งไปโดยเครื่องบินดังที่เคยทดลองทำมาแล้วคงเสียเวลาเพียง ๑ โมงกับ ๒๐ นาทีเท่านั้น จะหายานชนิดไหนที่สามารถทำการได้ว่องไวเพียงนี้เล่า

นอกจากนี้เรายังใช้เครื่องบินบรรทุกสินค้า คนโดยสารไปส่งยังเมืองต่างๆ ที่อยู่ไกล เครื่องบินทำการได้เรียบร้อยภายในไม่กี่ชั่วโมงเท่านั้น

ยังมีกิจการอีกอัน ๑ ที่เครื่องบินกระทำประโยชน์ให้แก่การศึกษาเปนอันมาก คือการทำแผนที่ด้วยเครื่องบิน แผนที่ๆ เราใช้เรียนอยู่ในเวลานี้ยังไม่ละเอียดพอ ถ้าเราใช้เครื่องบินไปถ่ายรูปมาทำแผนที่อีกชั้น ๑ แล้ว เราจะได้รู้ลักษณของภูมิประเทศดีขึ้นอีก กับในประเทศของเรายังมีอีกหลายตำบลที่เราไม่รู้จักหรือที่เรารู้ไม่ละเอียดพอ ถ้าเราใช้เครื่องบินไปถ่ายรูปมาแล้ว เราก็จะได้รับความรู้เพิ่มพูนขึ้นอีกมาก

(น่า ๒–๔–๕–๗ มีข่าว)

แจ้งความ
ขายตึก แถว, โรงแถว กับเรือน

จะประมูลราคาลับ สำหรับรับซื้อตึกแถวทั้งหมด เว้นแต่ราก ตึก กับรั้วเรตร์ ที่ตั้งอยู่ริมถนนเจริญกรุง ห้องแถวกับเรือนซึ่งอยู่ในบริเวณที่ว้างหลังตึกแถว ระหว่างทางเข้าที่ทำการของบริษัทบางกอกดอก ท. จ. ก. กับที่ของบริษัทบอเนียว ท. จ. ก. ตกลงข้อผู้ที่ประมูลได้ต้องรื้อถอนตึกห้องแถวบ้านเรือน ทั้งถ่วงมาแต่ตัวออกจากเนื้อที่ให้เสร็จเองภายในกำหนดเวลา ๑๐ วัน นับตั้งแต่วันที่ตกลงเปนต้นไป

ประมูลราคาลับโดยจดหมาย ส่งไปยังที่ทำการบริษัทบางกอกดอก ท. จ. ก. ก่อนหรือภายในวันที่ ๑๐ เมษายน พ. ศ. ๒๔๖๓

ถ. ๑๗/๓/๖๓ ๗. ว.

แจ้งความ

กำนับมายังยี่ห้อ ฮัวแซ เยียไฮ้ โงวจิวเอี๊ยบั้ง ร้านจำหน่ายยาต่าง ๆ ตำบลตรอกเจ้าสาร ตำเพ็ง เหนือวัดเกาะ ใต้สพาน ยวญเบอร์ ๗๗ จังหวัด พระนคร

ด้วยข้าพเจ้ามีอาการให้ยอกรัดลมตั้งในอ้อให้ปวดบวม และเมื่อยด้วยเสมอ และเปนลมขึ้นเบื่อสู้ให้เบื่ออาหาร รับประทานไม่ใคร่จะได้และนอนไม่ใคร่จะหลับ เพื่อนข้าพเจ้าเคยได้รับประทานยาตองกระตุกเสือของท่านมาก่อน ได้แนะนำให้ข้าพเจ้าลองรับประทานดู โดยกล่าวว่าเปนโรคอย่างนี้ เราได้รับประทานหายได้ โดยเร็ว ข้าพเจ้าจึงได้หามาลองรับประทานบ้าง เมื่อรับประทานหมดไปขวด ๑ โรคปวดบวมความร้อน และลมตั้งรอหรือลมขึ้นเบื่อสู้ค่อยทุเลาลงมาก ได้รับความศุขโดยรับประทานอาหารมีรสอร่อยอยากรับประทานเสมอ ข้าพเจ้าจึงได้รู้ว่ามีคุณจริง จึงได้รับประทานต่อไปอีก ๒–๑ ขวด เวลานี้โรคดังกล่าวในตัวข้าพเจ้าได้หายไปแล้ว และมีกำลังอ้วนขึ้นกว่าก่อนที่ยังไม่ได้รับประทานยา จึงขอบอบใจท่านผู้เปนเจ้าของยาแลกจากราคาที่ซื้อไปแล้วอีกโสดหนึ่ง

ขอแจ้งความนับถือมายังท่าน

รุนทิบาลประจา

ถ. ๒๐/๑/๖๓ ๑. ค.

แจ้งความ
จะซื้อโรงหนังสิงคโปร์ตำบลสาแยก

ด้วยโรงมโหรศพตำบลสามแยกระหว่างถนนเจริญกรุง และถนนเยาวราช ซึ่งมีนามว่าโรงหนังสิงคโปร์นั้น บัดนี้นายเซียงจง และนายเลี้ยงสูน อ้างว่าเปนเจ้าของและผู้แทนผู้ถือหุ้นส่วนทั้งหลายได้ตกลงจะขายโรงหนังที่กล่าวนี้ให้แก่ข้าพเจ้าเปนเงิน ๑๔,๐๐๐ บาทกับเรือนโรงที่ปลูกอยู่ในที่บริเวณที่ดินแปลงเดียวกันนี้ โดยนายเซียงจงอ้างว่าเปนส่วนของตนแต่ผู้เดียวนั้นก็จะขายให้แก่ข้าพเจ้าด้วยเปนราคา ๗๐๐ บาทถ้วน เพราะฉนั้นถ้าผู้หนึ่งผู้ใดผู้ใดมีหุ้นส่วนเปนเจ้าของก็ดีหรือได้มีสัญญาเกี่ยวข้องสถานใดสถานหนึ่ง หรือผู้ที่เปนเจ้านี้โดยอย่างใดอย่างหนึ่งซึ่งเกี่ยวแก่โรงหนังและเรือนโรงที่กล่าวนี้ ถ้าและมิได้ยินยอมพร้อมใจในการซื้อขายทั้งนี้แล้ว จงให้ท่านผู้นั้นแจ้งแก่ข้าพเจ้าผู้มีนามข้างท้ายนี้ได้ทราบภายใน ๑๕ วันนับตั้งแต่วันที่ลงแจ้งความนี้เปนต้นไป มิฉนั้นข้าพเจ้าจะถือว่านายเลี้ยงสูน และนายเซียงจงได้ตกลงกันไว้นั้นเปนการถูกต้องพร้อมด้วยความเห็นชอบของผู้มีหุ้นส่วนเปนเจ้าของโรงหนังและเรือนโรงที่จะขายนี้ทั่วไป และข้าพเจ้ากับนายเซียงจง และนายเลี้ยงสูนจะได้ทำสัญญาซื้อขายกันตามระเบียบ

(ลงนาม) นายจุ้ม ก้อกงกา ผู้รับซื้อ
บ้านตำบลถนนบั้น เลขที่ ๑๕๗
แจ้งความแต่วันที่ ๑๒ เมษายนพ.ศ. ๒๔๖๓

ถ. ๑๒. ๑. ๖๓. ๑๕. ว.

แจ้งความ
ยาตองเอ้หมึง เอ้งฮกท้อง

(ห้าง ใต้งวนฮวดถนนราชวงษ์ เปนเอเยนต์)

ยาตองขนานนี้ได้มีชื่อเสียงอุโฆษมาช้านานแล้ว ประกอบด้วยเครื่องยาที่มีสรรพคุณบำรุงโลหิต และบำบัดโรคทั้งหลายมากกว่ามาก จึงได้รับความชมเชยจากผู้ที่เคยใช้ตามหัวเมืองท่าค้าขายต่างๆ และผู้ว่าราชการจังหวัดเอ้หมึงก็ได้ให้หนังสือยกย่องทั้งออกประกาศห้ามมิให้ใครทำปลอม ทั้งท่านหมอชื่อใจคันนายแพทย์ใหญ่แห่งโรงพยาบาลของกองศุราจังหวัดเอ้หมึง ได้เอายาตองนี้ไปตรวจโดยวิธีแยกธาตุ แล้วให้หนังสือสำคัญไว้เปนหลักถาน มีใจความดังข้าพเจ้าจะได้กล่าวแต่ดังเรียบร้อย

ศุราที่ตองยานี้ เปนศุราเกาเหลียงอย่างแท้ที่ส่งมาจากเตียนจิ๋น มิได้มีหลักกระสะของเกาะไต้หวันจือปนเลย ส่วนเครื่องยาต่างๆ ก็ล้วนเปนสิ่งที่บำรุงโลหิต อาจทำให้มันสมองรุ่มชื้น กระเพาะอาหารมีกำลังแรงแรง สามารถบำบัดโรคที่มีอาการเมื่อยขบอ่อนเพลียไม่อยากรับประทานอาหารเปนต้นได้ ฯ

มีขายตามร้านรายย่อย ขอเชิญท่านสุภาพบุรุษ และสุภาพสตรีลองใช้ดูก็จะเห็นคุณของยานี้โดยทันที

ถ. ๑๗–๔–๖๓

จดหมาย นายทงษ์

บ้านคลองบางกอกน้อย
เหนือวัดทองเลขที่ ๑๕๑๐ จังหวัดธนบุรี

วันที่ ๑๐ เมษายน พ. ศ. ๒๔๖๓

คำนับมายังท่านวิริยะพาณิช ตราย

ด้วยข้าพเจ้ามีอาการท้องบวมคล้ายเหมือนอยากอาจเจียน ข้าพเจ้าคิดว่าถ้าทิ้งไว้จะกลายเปนโรคอหิวาต์ จึงได้รับประทานยาน้ำพิมเสนกลั่นได้ ๑ ครั้งก็หายเปนปรกติดี ต่อมาบุตรหญิงของข้าพเจ้าเปนโรคอหิวาต์ ท้องเดิน ๖ ครั้ง นั่งคาอยู่กับส้วม หมดแรงลุกขึ้นไม่ไหว ให้อาเจียนเปนกำลัง ข้าพเจ้าจึงได้ให้รับประทานยาน้ำพิมเสนกลั่นไปครั้ง ๑ แล้วพยาบาลตามวิธีที่มีแจ้งอยู่ในใบปลิวซึ่งห่อติดอยู่กับขวดยา แล้วให้รับประทานยาซ้ำอีกครั้ง ๑ ก็นอนหลับไปคืนวันก็หายเปนปรกติดีทั้งไม่เพลียด้วย หลานข้าพเจ้าอีกคนหนึ่งท้องเดินหลายครั้งจนมีอาการเพลียมาก ข้าพเจ้าได้ให้รับประทานยาน้ำพิมเสนกลั่นครั้ง ๑ ก็รู้สึกว่าค่อยทุเลาลงมาก แล้วให้รับประทานซ้ำอีกครั้ง ๑ ก็หายสนิทดี

ข้าพเจ้าเห็นว่ายาน้ำพิมเสนกลั่นขนานนี้แก้ ปวดท้อง ลงท้อง คลื่นเหียนอาเจียน และแก้โรคอหิวาต์ได้อย่างดีจริงๆ จะหายาขนานใดเสมอเหมือนมิได้ (ตามที่ข้าพเจ้าได้เคยใช้มาแล้ว) ข้าพเจ้าได้ซื้อไว้ประจำบ้านอยู่เสมอ และยังได้แนะนำเพื่อนบ้านให้ใช้ยาน้ำพิมเสนกลั่นขนานนี้ ก็ได้หายเปนปรกติดีไปทุกๆคน มีคนที่อยู่ตรงข้ามนำบ้านข้าพเจ้าได้ตายด้วยโรคอหิวาต์ เพราะไม่ได้ใช้ยาน้ำพิมเสนกลั่นที่ข้าพเจ้าแนะนำ ทันไปเรือยาที่เราว่าดีกันอย่างแต่ก่อนๆ

เพราะฉนั้นขอให้ท่านนำจดหมายของข้าพเจ้าฉบับนี้ลงในหนังสือพิมพ์ด้วย เพื่อให้มหาชนทราบ

โดยความนับถืออย่างสูง

นายทงษ์

ถ. ๑๕/๑๐/๖๒ ๑. ป.

บริษัท ภาพยนตร์ นาครเขษม

ของแถมพกอย่างจำเปนที่ต้องใช้เปนของดีๆ มีประโยชน์ ยังมีคอยบอกท่านอีกเพื่อให้ทั่วถึงกัน คืนวันศุกร์ที่ ๒๓ เมษายนนี้ที่โรงหนังนาครเขษม, โรงหนังนาครราชสีมา, โรงหนังนาครปฐม ส่วนคืนวันเสาร์—อาทิตย์ที่ ๒๔—๒๕ เมษายน มีการแถมพกที่โรงหนังนาครศรีธรรมราช, โรงหนังนาครราชสีมา, โรงหนังนาครปฐม

วันเสาร์—อาทิตย์ที่ ๒๔—๒๕ เมษายนนี้ มีหนังฉายกลางวันที่โรงหนังนาครเขษม, โรงหนังนาครศรีธรรมราช, โรงหนังนาครราชสีมา เก็บค่าดูเท่ากันทั้ง ๓ โรง ๕, ๑๐, ๒๐, ๔๐, สตางค์ แต่อนุญาตให้เด็กเล็กจนอายุ ๒๕ ปี ทหารบก, ทหารเรือ, เสือป่า, ตำรวจพระนครบาล ผ่านประตูเข้าดูหนังฉายกลางวันได้ตลอดเวลา โดยไม่ต้องเสียสตางค์ เหมือนเช่นเคยที่อนุญาตมาแล้ว หนังฉายกลางวันนี้คงฉายตามโปรแกรมใหม่ตลอดทุกเรื่อง

เปลี่ยนโปรแกรมใหม่ตลอดทุกลำราสำหรับวันเสาร์ที่ ๒๔ ถึงวันอังคารที่ ๒๗ เมษายน

โปรแกรมหนังฉาย

หน้าถาก นุกอินทรีย์	(ฉายเฉภาะนาครเขษม)	๕ ม้วน
ไม่แพ้รู้	(ฉายเฉภาะนาครเขษม)	๑ ม้วน
เคล้าคู่	(ฉายเฉภาะนาครเขษม)	๒ ม้วน
หญิงใจเด็ด	(ฉายเฉภาะนาครศรีธรรมราชและราชสีมา)	๗ ม้วน (หนังใหม่พิเศษ)
จวนได้จวนเสีย	(ฉายเฉภาะนาครศรีธรรมราชและราชสีมา)	๒ ม้วน
พรปลาด	(ฉายเฉภาะนาครศรีธรรมราช และราชสีมา)	๑ ม้วน
จุดได้ดำดอ	(ฉายเฉภาะนาครปฐม)	๕ ม้วน
ฤทธิ์ทิ้ง	(ฉายเฉภาะนาครปฐม)	๒ ม้วน
คดกวิเศษ	(ฉายเฉภาะนาครปฐม)	๑ ม้วน

นอกจากนี้ยังมีเรื่อง ๒—๑ ม้วนต่อและเบ็ดเตล็ดอีกมาก

วันพุธที่ ๒๗ เมษายน คณะร้อง "อิศระนาฏย" สดงเรื่อง "ผีมันดีผอ" พฤหัสบดีที่ ๒๘ เมษายน สดงเรื่อง "หนาวๆร้อนๆ" ต่อจากที่สดงมาแล้วเมื่อพฤหัสก่อน เปนเรื่องคอนข้างสนุกสนานมาก ระบำสลับฉากผีเทศต่างๆ ที่โรงหนังนาครราชสีมา

เสาร์—อาทิตย์ที่ ๒๔—๒๕ เมษายนนี้ ที่นาครเขษม มีคณะร้อง "นาครบรเทิง" สดงเรื่อง "เดียงคนประจบ" เรียบโดยแม่ศรี พระอภัยคอน "ดีดงดาด" และมีระบำเต้นรำอย่างต่างแปลกๆ ใหม่ๆ พร้อมทั้งกายบริหารสลับฉาก

การที่ยังมีการแถมพกต่อไปอีกนั้นก็เพราะเกรงว่าท่านที่เคยมาอุดหนุนบริษัทนี้พ้นยังมิได้รับของคอบแทนปีใหม่ พ.ศ. ๒๔๖๐ จึงได้ตกลงแจกอีกเปนครั้งที่สุด

นายชุนใต้ ผู้จัดการต่อไป

ถ. ๑๐/๔/๖๓

กฤษณาเพ็ญภาคเปนยอดแห่งยาประจำบ้าน

แจ้งความถึงรายยาฟุกมิน

รอกราบเรียน แจ้งความมายังท่านทั้งหลายทราบ ยาตัดรากโรคหมองใน ยาน้ำพุกมินนั้น ยาเรือจักรยานประสิทธิ์ ร้านจ้าพานเรียงกวงเปลี่ยนแปลงออกจำหน่ายอีก มีสัมคุณอย่างดีที่สิทธิ์ ทานที่เคยใช้ตามกับมือ ร้านประทานถูกกับโรคหมองในอย่างชงดี หายาอื่นเปรียบมิได้ ท่านก็จงมาบำบัดคุณมาตัดรากโรคหมองในนี้ดีเพียงใด ไม่จำเปนร้านจ้าจะต้องกล่าวสัมคุณให้มัดเยื้อ

ทางวิชาแพทย์ก็ได้เคยทาญกับโรคอหิวาต์เกิดขึ้นชุกชุมในจังหวัดพระนคร จนจังหวัดนี้ได้รับประทานยาน้ำพุกมินนี้ ก็รอดพ้นอันตรายมามากต่อมากนี้ มีชื่อเสียงโด่งดังและสรรเสริญ มีผู้ซื้อไปจำหน่ายตามจังหวัดต่าง ๆ

ยาจักรยานประสิทธิ์เปนยาบำรุงกำลังเส้นเอ็นและอวัยวะให้เรี่ยวแรง เจริญอาหาร บำรุงโลหิตให้งามกระทำให้ร่างกายสราศจากโรคภัยที่จะมาเบียดเบียนและแก่หญิงอยู่ไฟไม่ได้ มีผู้นิยมนับถือมากไปซื้อจนหมดราคราว บัดนี้ร้านจ้าได้ปรุงออกจำหน่ายอีกแล้ว ขอเชิญท่านที่เคยใช้เห็นคุณมาแล้วและท่านที่ไม่เคยใช้ของซื้อมารับประทานภายหลังท่านจะรู้สึกสัมคุณยานี้มีคุณประโยชน์ให้ความสุขแก่ร่างกายท่านเพียงใด ร้านจ้าหาได้ยกยอตวยอ้างให้ท่านทั้งหลายหลงเชื่อถ้อยคำรัมจาก็หามิได้ โปรดเชิญครับ มีรายที่ห้างรายยาฟุกมิน ถนนราชวงศ์ ห้องเลขที่ ๑๑๑๐-๑๑๑๑

ณ. ๑๗/๑๐/๖๒ ๑ ป.

อาการร้อนจัด

เปนเหตุให้ปวดหัวตัวร้อน

อากาศในฤดูเดือนเมษายนนี้ ร้อนเช่นที่รู้สึกเกินจำร้อนจัด จึงเปนเหตุให้คนโดยมากมีอาการปวดศีรษะและตัวร้อนจับไข้

ควรรักษาแต่ต้นมือ

อาการเจ็บป่วยเช่นปวดหัวตัวร้อนที่จับเปนขึ้นในระยะแรกเพียงเล็กน้อยนั้นเปนการสมควรอย่างยิ่งที่จะรักษาเสียแต่ต้นมือ เพราะถ้าปล่อยไว้ก็อาจให้เจ็บมากได้

ทุกคนต้องเตรียมยาแดด

เพราะเหตุที่ทุกคนเราต้องเตรียมยาแดดและทุกคนต้องมีอาการปวดหัวตัวร้อนจึงทุกคนควรจะมียาอันศักดิ์สิทธิ์สำหรับแก้ปวดหัวตัวร้อนประจำตัวไว้ด้วย

แอส. ไปรินกำเปาน์

ยาที่กล่าวชื่อข้างบนนี้ เปนยาอย่างดีจริงสำหรับแก้ปวดหัวตัวร้อน ทางแพทย์ทั่วโลกได้สรรเสริญแล้ว และมหาชนแบบทุกประเทศก็ได้นิยมใช้ยานี้มาก เพราะฉนั้นจึงขอแนะนำให้ท่านใช้ยาที่กล่าวนี้ในเวลาน่าร้อน มีจำหน่ายอย่างมากที่สุดที่

ห้างขายยาเยาวราช ไทรศัพท์ ๖๒๕

ห้าง เทพนครพานิช

ไทรศัพท์ ๑๕๗ (มีเครื่องพิเศษต่อไปยังแพนกเครื่องยนต์)

เชิงสพานพิทย์เสถียร ถนนเจริญกรุง จังหวัดพระนคร

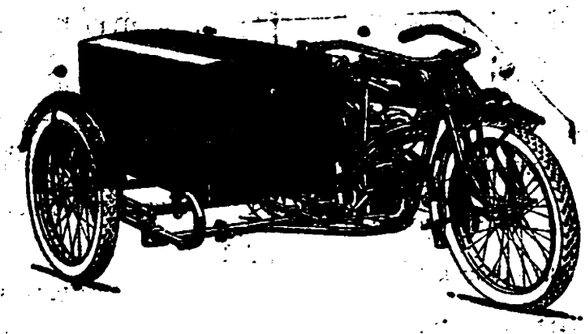

ห้างนี้จำหน่ายรถจักรยานแบบทุกชนิด และเปนเอเยนต์ของบริษัททำรถจักรยานที่มีชื่อเสียง รถจักรยานที่จำหน่ายนั้นมั่นคงแข็งแรงและใช้ได้ตนทานซึ่งไม่มีที่ใดที่จะมีรถจักรยานดี ๆ จำหน่ายเหมือนห้างนี้ ทั้งยังซื้อขายเลือกซื้อได้รถชนิดดีตามความพอใจ

นอกจากจำหน่ายแล้ว ยังรับแก้และซ่อมรถจักรยาน การซ่อมและแก้จากห้างนี้ ผู้เปนเจ้าของรถย่อมจะไว้ใจในความมั่นคงและความเรียบร้อยได้ เครื่องอาไหล่ใช้สำหรับรถจักรยานก็มีจำหน่ายพร้อมทุกอย่าง และจำหน่ายโดยราคาย่อมเยาว์ทั้งการรับซ่อมก็คิดแต่ราคาพอสมควร

รถจักรยานหรือเครื่องอาไหล่นั้น ขายส่งและขายปลีก และยังมียางนอกและยางในชนิดที่ทนทนสำหรับรถจักรยานจำหน่ายอีกด้วย

อนึ่งที่ห้างนี้จำหน่ายเครื่องสายพาน, ยางสำหรับสี่ล้อ หลอดไฟฟ้า, ถ่านหินค้าอื่น ๆ อีกเปนอันมาก ล้วนแต่เปนของที่น่าใช้ เพราะทนทานแข็งแรงดีกว่าที่จำหน่ายในที่อื่น ๆ

แพนกเครื่องยนต์

ของห้างเทพนครพานิช

คงอยู่ที่ถนนสีพระยา จังหวัดพระนคร

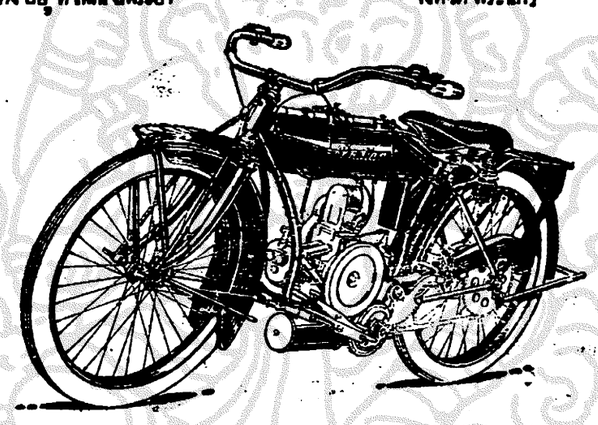

มีโรงงานซึ่งรับแก้และซ่อมรถยนต์และเครื่องยนต์ทุกชนิด การแก้และซ่อมนั้นครบทราบกันโดยแน่นอนแล้วว่า ที่โรงงานนี้ทำได้ดีที่สุดและเปนที่พอใจทั่วไป เพราะเหตุที่มีช่างต่างประเทศผู้ชำนาญเปนนายช่างกำกับอยู่จึงทำได้ดีที่สุด ส่วนราคาค่าแรงก็คิดแต่เพียงสมควรไม่แพงกว่าที่อื่นเลย ยิ่งกว่านั้นก็คือการส่งรถยนต์หรือเครื่องยนต์มาแก้หรือซ่อมที่โรงงานนี้ท่านย่อมจะไว้ใจในความเรียบร้อยและมั่นคงได้ดีกว่าที่อื่น และทั้งจะเปนการประหยัดทรัพย์ของท่านด้วย

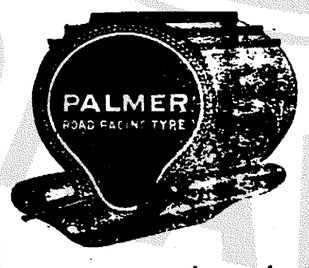

แพนกโรงเครื่องยนต์ นอกจากรับทำการดังกล่าวมาแล้ว ยังจำหน่ายรถยนต์ เครื่องยนต์ และเครื่องอาไหล่สำหรับเครื่องยนต์ต่าง ๆ ทั้งมียางรถยนต์, น้ำมันเบ็นซิน, น้ำมันหยอดเครื่อง และเครื่องใช้ที่เกี่ยวแก่เครื่องยนต์แบบทุกชนิด ทั้งรับตาลีรถยนต์ได้อย่างงามด้วย

ถ้าท่านส่งรถยนต์และเครื่องยนต์ไปทดลองตำเพียงครั้งเดียวแล้ว ท่านจะต้องส่งไปเปนครั้งที่ ๒ ด้วยลักษณของการที่ทำโดยประณีตและระวังของโรงงานนี้ จะไม่ทำให้ท่านเปลืองรายได้ดังกล่าวแล้ว

สูบน้ำมาถึงแล้ว

สูบน้ำอย่างชนิดที่ทำที่เมืองอังกฤษได้ตกเข้ามาถึงแล้ว สูบนี้อาจสูบน้ำได้ ๓,๕๐๐ ลาลอนต่อ ๑ นาฬิกา และใช้เครื่องจักรเพียง ๓ แรงม้าเท่านั้น ทั้งเปนสูบที่เหมาะสำหรับใช้ตามเรือกสวนไร่นา ราคาก็พอสมควร ถ้าต้องการเชิญมากระทำความตกลงที่ห้างเทพนครพานิช

ถนนสีพระยา แลถนนเจริญกรุง

ไทรศัพท์ที่ ๑๕๗

ณ. ๑๗/๑/๖๒

ยาระงับกลิ่นตัว

ด้วยท่านทั้งหลายย่อมมีประสงค์ต้องกันหมดมิให้คนมีกลิ่นตัวแรง เพราะเปนที่รังเกียจของชนทั่วไป เมื่อเรามีกลิ่นตัวแรงจะเข้าหาใครและนั่งนอนอยู่ใกล้ใคร ออกรู้สึกกลัวเขารู้ถึงเปนสัดรี่ด้วย ร้ายใหญ่ในข้อมีกลิ่นตัวแรงนี้ บางคนถึงกับออกความเห็นว่า สัตรีหรือบุรุษคนใดจะมีรูปโฉมโนมพรรณงดงามสักปานใด ถ้ามีกลิ่นตัวแรงกลาไม่หมดความสวยงาม ท่านจะป้องกันกลิ่นตัวด้วยน้ำอบน้ำหอมจะไม่ได้หมด นอกจากยาระงับกลิ่นตัวที่มีจำหน่ายอยู่ที่ร้านโรงรับจำนำยี่ห้อย่องฮั่วหองกับโรงรับจำนำยี่ห้องหีตำบลท่าเตียนจังหวัดพระนครเท่านั้น จะรักษามิให้ท่านมีกลิ่นตัวและกลิ่นที่ออกจากรถรู้ ถ้าจะรมรองใดว่าท่านทาเพียง ๔ ครั้งเท่านั้นจะหายราคายานี้มีกลิ่นหอมน่าดา

ณ. ๑๗/๑/๖๒

รีวิต ของ สัตรี

(หมายเลข ๗๖)

ยาขนานนี้ หมอฮั้งเลี้ยงชีพ ประกาศ อนัตรเมืองจีน มีประวัติ ๓ และได้ใช้ ทดลองเห็นคุณปรากฏมานาน มากมายเหลือที่จะพรรณา สัตรีผู้ใดมีโรคดาวาริ เมื่อได้รับประทานยาขนานนี้ก็เสื่อมหายทันใจ และกลับมีกำลังร่างกายแรงแข็งขึ้นมากว่าปรกติ เพราะฉนั้นจึงให้นามว่ารีวิตส ของสัตรี ยาขนานนี้ใช้รักษาสัตรีที่มีระดูเสียจะเปนที่มีมากเกินไปหรือราดกราวทีเดียวหรือขาวผิดปรกติ หรือเปนมลิดมดกาตหรือเปนตานในท้องมีอาการจุกเสียดแน่นเจ็บท้องขึ้นเปนกำลัง เจ็บเมื่อรบไปตามเนื้อตัวรู้สึกมึดหนามีอาการไม่มีกำลังอยากอาหารหรือเกิดจากอาการโลหิตไม่พอทำให้อ่อนเพลียไม่มีเรี่ยวแรงเหตุการนี้เปนต้น เมื่อได้รับยาขนานนี้เข้าแล้วท่านจะได้รู้สึกมีอาการเจ็บคลายโดยเร็วพลัน

ท่านผู้ที่ปกครองสัตรีทั้งหลายควรจะจำชื่อยาขนานนี้ไว้เพื่อจะได้ซื้อหามาไว้สำหรับบำรุงสัตรีที่อยู่ในความปกครองท่าน เพื่อบำบัดโรคไข้ของหลอนทั้งให้มีกำลังร่างกายแรงแลอายุวรรณะด้วย

วิธีรับประทานมื้อละหนึ่งช้อนโต๊ะ ปนกับน้ำสุกอุ่น ๆ กินภายหลังอาหาร กำหนดราคาขวดละ ๒ บาท เมื่อท่านรบประทานยานี้แล้วอุจาระดำ เพราะยาขบชำระโลหิตในร่างกายให้หมดมนทิล ท่านอย่าตกใจ

ห้างขายยาเฮาะเหลง ถนนเจริญกรุงแง้มซ้ายข้างโรงหนังพัฒนากร หมายเลข ที่ ๑๑, ที่ ๑๑

ของสังเกตเครื่องหมายข้างบนนี้เปนสำคัญ

ห้างนี้มีเชื้อทำเหล้าบรันดี แลเหล้าวิศกี้อย่างดี

บุหรี่
บ.ย.ส.
บริษัทยาสูบสยาม
เชิงสพานพิทยเสถียรกรุงเทพฯ

บริษัทยาสูบสยาม

ถนนเจริญกรุง เชิงสพานพิทย์เสถียร จังหวัดพระนคร

บริษัทนี้ได้ตั้งมวนบุหรี่ไทยมาช้านานแล้ว เปนบริษัทแห่งเดียวที่ผสมยาไทยมวนออกจำหน่ายได้อย่างดีที่สุดจนเปนที่นิยมรองชนทั่วไป ทั้งคนไทยและชาวต่างประเทศ การมวนก็ได้ทำโดยประณีตและเลือกสรรใช้ยาที่ดี ทั้งระวังมิให้เปนการให้โทษแก่ผู้สูบ มีมือมวนที่มวนก็มวนอย่างงดงาม โดยลักษณะของยามีดังกล่าวนี้ ไม่เฉพาะมหาชนในกรุงเทพฯ และตามจังหวัดจะสั่งซื้อไปสูบเท่านั้น แม้ชาวต่างประเทศที่กลับจากเมืองไทยไปอยู่ต่างประเทศแล้วก็ยังสั่งซื้อไปสูบ จึงข้อนี้เปนพยานแสดงให้เห็นว่ายาสูบที่บริษัทนี้ทำขึ้นนั้นประกอบด้วยลักษณะที่ทำไว้ใจและเปนที่นิยมรองมหาชนทั่วไปเพียงไร

ยาบุหรี่มวนที่บริษัทนี้ทำขึ้นมีชนิดที่มวนด้วยใบตองเปนยามวนแบบไทยแท้ เช่นชนิดที่มีชื่อชื่นอารมณ์ อีกชนิด ๑ มวนด้วยกระดาษ คือยาสิงห์ ยามวนชนิดนี้มีทั้งกันทอง เงิน ไม้ก๊อก มีทั้งตัวขาวและตัวดำ กับมียาตรา ๑ ดาวก็ได้ทำออกจำหน่ายด้วยแล้ว

ในบัดนี้ยาบุหรี่มวนที่บริษัทนี้ได้มวนจำหน่ายก็ยิ่งเปนที่นิยมกันแพร่หลาย เพราะนอกจากใช้สำหรับสูบหรือรับแขกแล้วก็ยังเหมาะสำหรับจัดส่งเปนของบำรุงไปช่วยในงานต่าง ๆ หรือการทำบุญ ด้วยเปนยาที่มีกลิ่นรสโอชาและการมวนก็งามเปนที่พอใจ

ท่านที่ต้องการโปรดสั่งตรงมายังบริษัทข้างบนนี้ บริษัทจะจัดส่งไปให้ตามความประสงค์

จีนโนสยามวารศัพท์

วันที่ ๒๓ เมษายน พระพุทธศักราช ๒๔๖๓
วัน ศุกร์ ขึ้น ๖ ค่ำเดือน ๖ ปีวอก
โสฬศจุลศักราช ๑๒๒๒

ข่าวในพระราชสำนัก

พระ ราช วัง ดุสิต

วัน พฤหัสบดี ที่ ๒๒ เมษายน

วันนี้ เวลา ค่ำ พระบาท สมเด็จ พระเจ้า อยู่หัว เสด็จ ออก ณพระที่ นั่ง อนิศกทุสิต ในการ พระราชพิธี จรด พระนังคัล ทรงจุด เทียน นมัสการ ทรง ศีลแล้ว พระสงฆ์ เจริญ พระ พุทธ มนตร์ เมื่อ จบแล้ว พระราชทาน น้ำสังข์ และทรงเจิม พระราช ทาน เจ้าพระยา ยมราช และนาง เทพีผู้ จะแรกนา เจ้าพนักงาน ประโคม ชัยเครื่องดุริยดนตรี เสร็จแล้ว พระ สงฆ์ ถวาย อดิ เรกถวายพระพรลา พระ บาท สมเด็จ พระเจ้า อยู่ หัว เสด็จ ฯ ขึ้น

คดีเรื่องล่อลวง

ตามที่ ปรากฏว่า ธนาคาร กวางตุ้ง ซึ่ง ตั้ง อยู่ที่ ถนน เยาวราช ถูก ชาย มี ชื่อ ๒ คน คือ นาย เต็กฮั้ว และ นาย เกิด ต้อ ลวง เงิน ๒๕,๐๐๐ บาท เมื่อ ๓—๔ เดือน มา นี้ และ เจ้าน่าที่ จับ จำเลย ได้ แล้ว นั้น ครั้นเช้า วันที่ ๒๒ เดือน นี้ ศาลโปริสภา แพนก ต่าง ประเทศ ได้ เริ่ม พิจารณา คดี เรื่อง นี้ แล้ว แต่ เมื่อได้ ไต่ สวน พยาน บาง คน ก็ เลื่อน การ พิจารณา ต่อไป จน ถึง วันที่ ๒๗ เดือน นี้

กรณีย์ เดิม ของ เรื่อง นี้ มี อยู่ว่า เมื่อ วันที่ ๔ ธันวาคม นาย เต็กฮั้ว ซึ่งใน ขณะ นั้น เป็นเสมียน ฝ่าย การ บาญชี ประจำ อยู่ ที่ ธนาคาร ชาเตอร์ ได้ นำ นาย เกิดไป ที่ ธนาคาร กวาง ตุ้ง แล้ว แนะ นำว่า ชื่อ หะยีศรี ห้อ ค้า ไม้ ซุง มี ความ ประสงค์ จะ ขอ ฝาก เงิน สัก ๒๕,๐๐๐ บาท แล้ว หะยีศรี ก็ แสดง เช็ก ฉบับ ๑ ปรากฏ จำนวน เงิน ๒๕,๐๐๐ บาท ซึ่ง กล่าว ว่าเป็น เช็ก ที่รับ มาจาก บุคคล อีก ผู้ ๑ ใน การ ขาย ซุง ธนาคาร กวา ตุ้ง ตรวจ ดู เห็น ว่า เป็น เช็กของ ธนาคาร ชาร์เตอร์ จึง ก็ ยอม รับ ฝาก และ โดยเหตุ ที่หลง เชื่อหลักฐาน ต่าง มา ธนาคาร กวางตุ้ง ส่ง เช็ก รายนี้ ไป ยัง ธนาคาร ชาร์เตอร์ เป็นเงิน ฝาก ฝ่าย ธนาคาร ชาร์เตอร์ ก็ รับไว้ โดย มิได้ ตรวจ สอบ บาญชี ดู ว่า หา มี ตัว เงิน สำหรับ เช็ก ฉบับ นี้ ฝาก อยู่ ไม่

ครั้นวันรุ่งขึ้น คือ วันที่ ๕ ธันวาคม นาย เกิด หรือ หะยีศรี ได้ ไปรับเงิน มาจากธนาคาร กวาง ตุ้ง ๒๐,๐๐๐ บาท และเมื่อ วันที่ ๔ มกราคม ไปรับ เงินมา อีก ๔,๔๐๐ บาท ฝ่าย ธนาคารทั้ง ๒ ฟ้องจะ มาทราบว่าถูก ต้องเมื่อ เดือนก่อนนี้ คือเมื่อได้ มีการตรวจบาญชีแล้ว ปรากฏว่าเงินราคาไม่ถึง ๒๕,๐๐๐ บาท จึงได้เรื่องเกิดใต่ สวนกันขึ้น ใน ที่สุด ก็ ได้ นำความ ไปแจ้ง ต่อ เจ้า น่าที่ เมื่อ วันที่ ๑๗ เดือน นี้ และใน วัน เดียวกัน นี้ นาย พัน ตำรวจโท พระ ยาอจิรณ์ ประ กาศ ผู้ บังคับ การ ตำ รวจ กอง พิเศษ ก็ ติดจับได้ ตัว จำเลย ทั้ง ๒ คน

เมื่อ มี การ พิจารณา ที่ ศาลโปริสภา แพนก ต่าง ประเทศ นั้น นายเกิด หรือ หะยีศรี จำเลย ปฏิเสธ ข้อหา ว่าไม่ ได้ รู้เห็น เกี่ยวข้องใน เรื่อง นี้ ฝ่ายนาย เต็กฮั้ว จำเลย รับ สารภาพ ว่าได้ เคย แนะนำ ชาย คน ๑ ชื่อ หะยีศรี ให้ ไปฝาก เงิน ที่ ธนาคาร กวางตุ้ง จริง แต่ ไม่ยอม รับ ว่า หะยีศรี นั้น คือ นายเกิด ผู้ ที่ ถูกหา เป็น จำเลย ทั้ง แถลง ว่าไม่ สามารถ จะ แจ้งได้ ว่า ใน เวลา นี้ บุคคล ที่ชื่อ หะยีศรี นั้น อยู่ ที่ใด

อนึ่ง เจ้า น่าที่ ที่ได้ ไป จับ กุม นายเต็กฮั้ว แถลง ต่อศาลว่า ได้ ตรวจ พบ หนังสือ ๒ ฉบับ ที่บ้าน นาย เต็กฮั้ว เขียน เป็นภาษา ไทย มี ข้อ ความ กล่าว ถึง เงิน ๔,๔๐๐ บาท หนังสือนี้ หาได้เป็นชื่อ ผู้เขียนไม่ แต่ วันที่ ลงไว้ เป็น วัน เดียวกับ ที่ หะยีศรี ไป รับ เงิน จำนวนนี้ จาก ธนาคาร กวางตุ้ง คือ วันที่ ๔ มกราคม

อนึ่งได้ ทราบ ต่อ มาว่า เจ้าที่ ได้ จับ ชายอีกคน ๑ ชื่อ นายฮั้ว ซึ่งเดิม ทำ การ อยู่ ที่ธนา คาร ชาร์เตอร์ ไว้ ด้วย แล้ว โดยสงสัยว่าสมรู้ร่วม คิดกับจำเลยในคดีนี้ อย่างไร ก็ดี คดี เรื่องนี้เป็น คดีที่น่าหัง อยู่เรื่อง ๑ ถ้าการ พิจารณา ได้ ดำเนินไปอีกอย่างไร เราจะนำเรื่อง ลง ต่อไป

และเราขอ ชมเชย พระยาอจิรณ์ประกาศ ในการ ที่ได้ พยายาม เป็นธุระ สืบจับ กุมผู้ ทำ การ ทุจริต ได้ ตัว ทันท่วงที ในเมื่อ ได้ ทราบ คำแจ้งความ ของ ธนาคาร ทั้ง ๒ นั้น

อนึ่งเรื่องนี้ เรา ขอกล่าวว่าได้ ทราบ มา นาน แล้ว แต่ที่ ไม่ได้ โฆษนาออกนั้น เพราะ เห็น ว่า การ ทุจริต เรื่อง นี้ คง มีคน สมรู้ ร่วม คิดกัน หลาย คน ถ้า ลงข่าวเปิดเผยแล้ว เกรงว่าพวก ทุจริตจะรู้ ตัวและหลบหนีไป สิ้น ทั้ง สิ้น เหตุนี้จึงได้ รอไว้ชั่ว นาน ถึงคราวนี้เจ้าน่าที่จับตัวผู้ต้องสงสัยไว้ได้ หล ายคนแล้วก็จริง เราเชื่อว่ายังมีผู้สมรู้ร่วม คิดในการ ทุจริต ย นี้อีกหลาย คน เพราะการ ที่ทำให้ ธนาคารชาเตอร์ รับรอง เช็กปลอม ของหะยีศรีนี้แต่ไม่ใช่ ความ คิด ของเสมียนคน ๑ หรือ ๒ คน ที่ทำงาน อยู่ใน ธนา คาร ชาร์เตอร์ นั้นจะสามารถ ทำ สำเร็จได้ แต่ อย่างไร ก็ดี สืบหาต่อไป มีอยู่ว่า เงิน ๒๕,๐๐๐ บาท นี้ ถ้าไม่ได้ จากผู้ที่ ปลอมชื่อว่า หะยีศรีนั้น ฝ่ายใดจะต้องเป็นผู้รับ ผิดชอบ

ข่าวกรุงเทพ ฯ

เชิญอ่าน

วันนี้ เปลี่ยนแจ้งความใหม่

๑ แจ้งความ ห้าง ง่วนฮวดน่า ๕

๒ เปลี่ยนแจ้ง ความ โรงหนังพัฒนาการ ฮ่องกง, น่า ๗

๓ โรงหนัง พัฒนารมย์ บีฟัง, นางอำภา สิงคโปร์, สาร, ระวา, นายเล็ง น่า ๗

๔ เปลี่ยน แจ้งความโรงหนังนาครเขษม นาครศรีธรรมราช, นาครปฐม, นาครราชสีมา อยู่ น่า ๖

เชิญพลิกดูทาง แพนก แจ้ง ความ

ถึงแก่กรรม

ด้วย นายร้อยตรี ทองคำ ประจำ กรมทหาร บก ที่ ๑๖ อายุ ๒๕ ปี ถึงแก่กรรมวันที่ ๒๗ มีนาคม พระ พุทธ ศักราช ๒๔๖๒

กับ นายร้อยตรี สอน นายทหาร กองหนุน สังกัด กรม ยุทธ บัตร์ทหาร บก อายุ ๓๓ ปี ถึงแก่ กรรม วันที่ ๒ เมษายน พระ พุทธ ศักราช ๒๔๖๓

แจ้งความ

รองอุปนายก ผู้ อำการ สภากาชาดสยาม

เรื่อง เปิดสถานที่ พยาบาล สำหรับ คนเป็นโรคติดต่ออีกหลัง ๑

ด้วย ตามที่ สภากาชาดสยาม ได้ จัด ให้มีสถานที่รักษาพยาบาลสำหรับคนเป็นโรคติดต่อขึ้นหลัง ๑ แล้วนั้น ยังหาเพียงพอแก่จำนวน คนเจ็บไข้ ชนิดนี้ ไม่ จึงได้จัดสร้างขึ้นอีก หลัง ๑ อยู่ในบริเวณใกล้เคียงกัน กับหลังเดิม มีที่จุคนเจ็บไข้ได้อีก ๑๕ คน รวมเป็น ๒๕ คนด้วยกัน เพราะฉนั้นจึงแจ้งให้มหาชนทราบ

อนึ่งในการเยี่ยมคนเจ็บไข้ โรคติดต่อนี้ เจ้าน่าที่ต้องกวดขันมากคือ ห้ามไม่ให้ใครเยี่ยม นอกจากผู้ปกครอง หรือบิดามารดา หรือบุตร ภรรยาสามีของคนเจ็บไข้นั้นเท่านั้น และมีกำหนดเวลาเยี่ยมดังนี้.

วันอังคาร กับวันศุกร์เวลาตั้งแต่ ๒ นาฬิกาถึง ๔ นาฬิกาหลังเที่ยง และเยี่ยมได้เพียง ๑๕ นาทีเท่านั้น ในการไปเยี่ยมนี้ให้ขอใบอนุญาตจาก นายแพทย์ ประจำตึกที่ว่าการ นำโรงพยาบาล เมื่อได้ ใบอนุญาตแล้ว (ใบอนุญาตใบ ๑ ฉ พาะคน ๑ เท่านั้น) ให้นำไปให้เจ้าน่าที่ซึ่งประจำยู่ณโรงโรคติดต่อ แล้วจะยอมให้เจ้าน่าที่ พาไปเข้าใบเยี่ยมไข้ กับทั้งต้องเชื่อฟังคำแนะนำของเจ้าน่าที่ ทุกประการ

การที่กวดขันห้ามเยี่ยมเช่นนี้ ก็เพื่อจะป้องกันมิให้ผู้เยี่ยมติดโรคอันร้าย ซึ่งอาจเป็นอันตรายแก่ชีวิตได้ และเพื่อป้องกันมิให้ผู้เยี่ยมนำเชื้อโรคไปแพร่หลายในที่อื่นๆอีก ขอให้เข้าใจตามนี้เถิด

(ลงพระนาม) จิรัปรพงษ์

อุปนายก ผู้อำนวยการ สภากาชาดสยาม

วันที่ ๒๒ เมษายน พระพุทธศักราช ๒๔๖๓

แจ้งความ

ยา ขนาน วิเศษ ของ หมอมอร์ส

Dr. Morse's Indian Root Pills

คำ อธิบาย

ยา ชื่อ "อินเดียนรูตปิลส์" (*Indian Root Pills*) ของหมอมอร์ส (*Dr. Morse*) เป็น ยา ขนาน วิเศษ ซึ่งได้ ผสม ขึ้น โดย ความ ระมัดระวัง ของ นายแพทย์ ที่ ชำนาญ และ บันจุไว้ ใน หลอด แก้ว อำพัน ไม่ ใช่ ทึบ ไม่ ตาม ธรรมดา ยานี้ เป็น ยา บริสุทธิ์ และ มี คุณ อย่าง เอกอุ เหมาะ สำหรับ ผู้ ที่ เป็นโรค ท้องผูก เป็น พรรดึก โลหิตไม่ ปรกติ บัดสาวะ ไม่ คล่อง หรือ สัตว์ ที่ มีร่างกาย ไม่ สม ประกอบ โดย โรคภัย เบียดเบียน ฯลฯ ซึ่งสมุหฐานแห่ง โรคทั้งนี้ ยังกระทำให้เกิด อาการไม่ ปรกติ อีก ต่าง ๆ คือ ธาตุภายใน อวัยวะอ่อน, โรคปวดศีรษะ, ความ วิงเวียน, ท้องขึ้น, หายใจไม่ สดวก, เจ็บ ตาม หลัง, โรคไข้ ข้อพิการ, โรคหวัด, โรคไข้หวัดใหญ่, โรคปวดเมื่อย ตามเส้น ฯลฯ ยา ขนานนี้ ยังสามารถ รักษา โรค ที่ เกิด จาก โลหิต ไม่ ปรกติ หรือโรคผิวหนัง เช่นผิว หรือ เปนผดผื่นเปื่อยเน่าพุพองได้อีกด้วย บางประเภท ไม่ มี ยา จะใช้ รักษาโรคทั้งหลายแหล่ เหล่านี้ให้ เหือดหายได้ และกว่าจะมี ยารักษาให้ เหมาะแก่ โรคสิ้น ชีวิตก็ ถูก ทรมานอย่าง น่าสงสาร เสียแล้ว สัตว์ บางคนที่ ผอมแห้ง ไม่ มีกำลัง โดยเป็น โรคอะนามัยซึ่งเนื่องจาก โลหิตไม่ บริสุทธิ์ นั้น เมื่อ ได้ ทดลองใช้ ยาขนานนี้ แล้ว จะรู้สึกว่า เป็นยาที่วิเศษ ยิ่งนัก หรืออาจกล่าวได้ว่า ไม่มียาสัตว์ ขนานใดจะวิเศษไปกว่ายาชื่อ "อินเดียนรูต" ของหมอมอร์ส เพราะเป็นยาที่นำความศุขสมบูรณ์ให้เกิดมีแก่ร่างกายได้โดยเร็วพลัน กระทำให้ความ เหนื่อยอ่อนหายไปได้ ใน เวลาเร็ว และ อวัยวะภายใน ก็ กลับ ปรกติขึ้นอีก จึงเป็นยาขนานวิเศษ ที่ อาจรับรองความศุขแห่งร่างกายได้เป็นอย่างดี

โดยเหตุที่ ยาขนานนี้ได้ผสมขึ้นด้วยความระวังดังกล่าวแล้ว ย่อมเป็นยาที่อาจป้องกัน อันตราย อันเกิดจาก โรคภัยได้เป็นอย่างเอกอุ การใช้เพียง เล็กน้อยในไม่ช้า ก็จะทำให้คนที่เป็นโรคเห็นคุณอันแท้จริง ด้วยเป็นยาที่อาจถ้างอาการโรคภายในให้หายเป็นปรกติได้ สำหรับชายหนุ่ม หรือหญิงสาว ตามธรรมดาก็ใช้ยานี้ตั้งแต่ ๒ ถึง ๔ เม็ด ส่วนเด็กที่มีอายุตั้งแต่ ๔ เดือนขึ้นไปถึง ๔ ขวบใช้เพียงเม็ดเดียวก็พอ และผู้ที่มีอายุสูงกว่านี้ใช้เพียง ๑ เม็ด หรือ ๒ เม็ดเท่านั้น ยาขนานนี้ควรรับประทานเมื่อก่อนเข้านอน ในเวลาตกดึก ถ้าจะรับ ประทานในเวลาเช้าก็ต้องก่อนเวลารับประทาน อาหาร สัก ชั่วโมง ๑ หรือ ๒ ชั่วโมง เพื่อกำลังของยาจะได้ทำประโยชน์ได้ได้เป็นอย่างดีต่อไป

เอเยนต์แห่งกรุงสยาม

ห้าง กวางยิงเชียง

เลขที่ ๗๔๖ ถนนเยาวราช

จังหวัดพระนคร

ต. ๑๔/๑/๖๓ ๑. ป.

จดหมาย

จังหวัดพระนคร

วันที่ ๑๑ เมษายน พ. ศ. ๒๔๖๓

แจ้งความมายังนางอ่างเจ้าของห้างขายยาเพ็ญภาค

ด้วยแต่ก่อนฉันประจำการในออฟฟิศ ไม่ค่อยมีความสบายเนื่องจากเป็นอมอยู่เสมอ คือให้มีอาการหน้ามืดวิงเวียนศีรษะ และเรื่องซึมจับตรงจิตร์ใช้ความคิดในหน้าที่ราชการไม่ค่อยจะได้ดีมาช้านานแล้ว ฉันได้ใช้ให้คนใช้ในบ้านไปซื้อยาอ่างเพ็ญภาคที่ห้างของเธอมาหนึ่งขับ เพื่อจะรับประทานดูต่อเมื่อได้รับประทานยานี้แล้ว จึงค่อยมีความสบายขึ้นกว่าแต่ก่อนมาก คืออาการของฉันที่เป็นอยู่แต่เดิมนั้นรู้สึกว่าทายทีเดียว เวลานี้จะใช้ความคิดในหน้าที่ราชการอย่างไรก็ดูโปร่งในใจทั้งสิ้น จึงขอชมว่ายาอ่างเพ็ญภาคเป็นยาแก้ลมได้ดียิ่งขนานหนึ่ง และหวังใจว่าท่านผู้หนึ่งผู้ใดที่เป็นอมเหมือนฉันแล้ว และถ้าได้รับประทานยาขนานนี้แล้วก็คงจะได้รับความศุขสบายเช่นเดียวกันอย่างแน่นอน

ทั้งยาเพ็ญภาคของเธออีกขนานหนึ่งก็เป็นยาที่มีสรรพคุณดีแก้เหมือนกัน ฉันได้ใช้ยาขนานนี้เป็นยาประจำบ้านทีเดียว คือแต่ก่อนบรรดาบุตร์หลานครอบครัวของฉันได้เป็นโรคท้องร่วง และปวดท้องเสียดท้องท้องขึ้นท้องเพื้อได้รับประทานยานี้หายมากต่อมากแล้วตลอดมาจนบัดนี้ ฉันต้องมียาขนานนี้ไว้ประจำบ้านมิได้ขาดเลย ฉันได้นับถือยานี้นัก เพราะฉันได้รับความศุขตลอดจนครอบครัวของฉันเกือบทุกคน นับว่ายาขนานนี้เป็นยาที่มีสรรพคุณดีแท้ขนานหนึ่งจะหายาขนานอื่นเสมอเหมือนยากจึงขอชมเชยว่ายาขนานนี้เป็นยาแก้โรคปวดท้อง ลงท้อง เสียดท้อง ท้องขึ้น ท้องเพื้อได้ดีขนานหนึ่ง และหวังใจว่าต่อไปเธอคงทำให้ดียิ่งขึ้นตลอดไป กับทั้งหวังใจว่าห้างขายยาเพ็ญภาคคงจะก้าวขึ้นสู่ความเจริญอย่างรวดเร็ว [เพราะเชื่อใจแล้วว่าเธอเป็นผู้หนึ่ง ที่เป็นผู้ที่เอาใจใส่ปรุงยาที่จะขายสำหรับห้างของเธอให้ดียิ่งขึ้นตลอดไป

พระยาศรี ฯ

ต. ๑๗/๔/๖๒ ๑. ป.

ยัตรา แลก เงิน ของแบงก์วันนี้

เงิน สยาม ๑๐๐ บาท

เป็นเงินฝรั่งเศส	๕๒๐
เป็นเงินเหรียญอเมริกัน	๗๗ ๑/๔
เป็นเงินอินเดีย	๗๒ ๑/๔
เป็นเงินเหรียญสิงคโปร์	๗๗ ๑/๔
เป็นเงินเหรียญฮ่องกง	๔๒

แจ้งความ ประกวดราคา

ด้วยกรม ยุทธภัณฑ์ ทหาร บก จัก ต้องการ ซื้อ สิ่ง ของ บางอย่าง สำหรับใช้ ราชการทหารบก และ เป็น จำนวน มาก คือ กระดิกน้ำ แขนดุนนิยม, นกหวีด, สาย ลวดไหมเหลือง, ยอดหมอก ทองขาว และทองเหลือง, เชือกเหล็ก

ถ้าผู้ใด มีความ ประสงค์ จักขาย สิ่งของ หรือ จัก รับ สัญญา ขายสิ่ง ของ ดังกล่าวมาแล้ว ให้มารอ รับ บาญชี จำนวนสิ่งของ พร้อมทั้งคำชี้แจง ที่ สำนัก งานกรม ยุทธภัณฑ์ทหารบก ณะ ศาลา ว่าการ กระลาโหม ใน พระนคร ภายใน เมษายน พระ พุทธศักราช ๒๔๖๓

นายพลตรี พระยาเทพาธิบดี

สมุหะพระธรรมนูญทหารบก

ต. ๒๒. ๑๒. ๖๒ ๔๐. ป.

เหล้าไวน์ "สเตินซี"

ประกอบด้วยกำลัง แอ ธาตุ ของ น้ำ มันปลา ก็อดลิฟวอยล์ กับ ฟอสฟัส เหล็ก มี คุณ ชวนใช้รับประทานอาหาร ได้ ช่วยไฟธาตุย่อยอาหารระงับทองได้ ให้คงดี เป็นปรกติ เป็นหล้าบำรุงโลหิตให้งาม ทำเส้นประสาทในร่างกายให้เป็นแรง ช่วย บำรุง อะวัยวะ และ การ ทุกอย่างให้ เป็นไป ตาม หน้าที่

รับประทาน ก็ง่าย มีขาย อยู่ ทุก โรงจำหน่าย ยา

ห้างของโทอ สยาม กอโปเร ชินดิเคต เป็น เอเยนต์ ใน กรุงเทพ ฯ

๑/๔/๖๓ ๑. ป.

ท่าน ทั้งหลาย ควรทราบ ไว้

ด้วยร้าน ตองหัว หรือ ท่านไปทางนี้ถามถึงร้าน นาง พร อยู่ ที่ ไหน ท่านจะรู้ จักร้าน ตองหัว อยู่ ที่ นั่น คือเป็น ร้าน ขาย สีส่วน ฝรั่ง อย่าง ดี "ตราตองหัว" คน นิยมซื้อ ไป ย้อมผ้า และแพรไม่ขาด แม้พระสงฆ์สามเณรก็นิยม สีเหลืองของตองหัว เหมือนกับ ผู้ นิยม สี ต่าง ๆ ฉนั้น กับ ร้านนี้ มีสีวิ มา สำหรับ ย้อม เครื่อง ยูนิฟอร์ม ทหาร อีกด้วย นายทหารชื่อโปย้อมชมเชยว่า "วิมา" ของ ตองหัว สนิดเหมือนเดิม อนึ่ง ยังมี ยาอุไทย อย่างแท้ จำหน่าย อีก เพราะ น้ำ นี้อากาศ ร้อนจัด ท่าน ควร หา ยาอุไทย ไว้ ติดแก้ โรค อ่อนเพลีย และผิด สำแดงดีนัก นอกจากนี้ ยาต่าง ๆ ก็ มี จำหน่าย เชิญ ท่านแวะชม ร้านตองหัว อยู่ แถว เดือง กับท้าง พระรัถดี ฯ เชิง สะพาน เหล็ก ต่าง เถือนดิด ร้านขายอา หาร

ต. ๒๕/๔/๖๒

ข่าวโทรเลข

(โทรเลข รอยเตอร์)

สัมพันธมิตร์ กับ เยอรมนี

กรุงลอนดอน, วันที่ ๑๗ เมษายน

ผู้ส่งข่าวรอยเตอร์ ที่กรุงปารีส โทรเลขมาว่า: ประธาน ราชทูต เบ็ดเตล็ด และ อิตาลี ได้แจ้งแก่ นาย มิอ เยอร์ชง ด์ อรรถ มหาเสนาบดี ฝรั่งเศส ว่า รัฐบาลแห่ง ๒ ประเทศ นี้ ได้เข้าร่วม ทำการ ตาม ทาน ที่ฝ่าย อังกฤษจะจัดไป ในเรื่อง ที่ สัมพันธมิตร์ จะรวมกัน กระทำการใน กรุงเบอร์ลิน เพื่อให้ การ สำเร็จไป ตาม หนังสือ สัญญา สันติภาพ แห่งเวร์ไซลส์ นั้น

เหตุการณ์ จลาจล

กรุงลอนดอน, วันที่ ๑๗ เมษายน

มีข่าว แจ้ง มาจากกรุงวอชิงตันว่า ประเทศ แม็กซิโก ได้ ขอ อนุญาติ ต่อ สหป ลิ้ว อเมริกา ขอ เดิน กองทัพ ข้าม ดินแดน อเมริกา เพื่อ ยกไป ตีเมือง โซโนรา โดย ทาง ทิศเหนือ

กรุงลอนดอน, วันที่ ๑๗ เมษายน

ผู้ส่ง ข่าวโทร เลข รอยเตอร์ ที่ กรุง นิวยอร์ค โทรเลข มาว่า มีข่าว แจ้งมา จากเมือง ทัวเล มาลา ว่า นายพล เฮร์ เรรา ซึ่ง เปนหัวน่าพวก ขบถนั้น ได้ เปนหัวน่าใน รัฐบาลที่ ตั้ง ขึ้นใหม่

แล มีข่าว รายงาน มาจาก เมือง ฮากัว ซะ เรเดียโซโนราว่า กอง ทหาร ฝ่าย พวกขบถ ซึ่ง อยู่ใน ความ บัง คับ บัญชา ของ นายพล โฟลร์ส นั้นได้ ยกเข้าเมือง คัลลิเกน ซึ่งเปนเมือง หลวงแห่ง ประเทศ ที่ อยู่ ทาง ภาค ใต้ เมืองโซโนราแล้ว

(โทรเลข เบ็ดเตล็ด)

เรื่อง การณ์ จลาจล

กรุงวอชิงตัน, วันที่ ๑๑ เมษายน

โทรเลข ฉบับ ๑ ส่งจาก เมือง ทัวเตมาลา แจ้งว่า ชาวเมือง ที่ไม่ ได้ ทำการ ต่อสู้ได้ ถูก กอง ทหาร คาเบร์ราย่ิงตาย เปน อัน มาก กอง ทหาร นี้ได้ ระดม ยิง เมือง นี้มา ตั้งแต่ วันพฤหัศบดี ส่วนใน เมือง ก็ไม่ ได้ จัดการต่อสู้ ป้องกัน นอกจาก มีทหาร สมัคร ที่ใช้ ปืนไรเฟิลส์ เท่านั้น โทรเลข อีก ฉบับ ๑ แจ้งว่า รัฐบาล คณะ คาเบร์ รา ต้อง สิ้น ชะตาย แล้ว แล นายพล เฮร์ เรราได้เปน ประธานา ธิบดี แทน

เรือ เยอร์มัน

บรรดาเรือ พาณิชย์ เยอร์มันที่ รัฐบาลแห่ง สหปาลีรัฐ อเมริกา ยึดไว้ใน ระหว่าง สงครามนั้น ได้ ขายให้แก่ บริษัท เอกชน ต่างๆ มากแล้ว และใน ระหว่าง สัปดาห ที่ สิ้นสุดลงเมื่อ วันที่ ๑๐ เมษายน ก็ได้ ขายไป ๒๗ ลำ รวม ทั้งเรือเล็ก ๆ อีก ๑๑ ลำ ด้วย คิดเปนเงิน ๒,๗๔๑,๑๖๕ เหรียญ

เบ็ดเตล็ด

ความ หวาด เสียว เรื่อง อัคคี ภัย ยังไม่ ซาที่จัก กระทั่น จะ เกิด ความ พิษาศ เพราะ แม่พระเพิ่ง อีก ในตำบล ที่ ปรักหาม ยุบ ยาก มาแล้ว นั้น คือ เมื่อ วันที่ ๑๗ เดือน นี้ ห้อง หญิง จีน กวางตุ้ง ห้อง หนึ่ง อยู่ ใน ตรอกโรงพิมพ์ ริมถนน เจริญ กรุง ลอนบางรัก ของเจ้าบ้าน ชื่อ นาง เงมนุ้ย ได้ จุด รูปเทียน บูชาเจ้า บนที่ตั้ง เพื่อ รูปเทียน ดุกอาจไหม้ ถึงมุ้งจวนเจียนกันไม่ไหว เคราะห์ ของ เพื่อน บ้าน ยังดี อยู่ จึง พวก กวางตุ้ง ห้องข้างเคียง เร่งไปช่วยดับได้ ถึง กระนั้น ก็เล่นเอา อกเต้น ตึงหนังกลอง ตลอด เมื่อเวลา ออก ท่ากราว

* * *

คน ร้ายทุก วันนี้ จะว่า มี ใคร ถลัวคุกถลัวตรางก็ดู เหมือน ทำไม่ เพราะ ถึงยา ที่ มัน กระทำไป แล้ว และยิ่ง กระทำในสถานที่ ไม่ น่าจะทำ ก็มีมากราย เช่นแต่ ก่อนพวกหา กิน ทางถ้วง กระเป๋าใช้ วิธี ถ้วง อย่าง มือเบา เดี๋ยวนี้ มันถ้วง เอาซึ่ง ๆ หน้า ถ้าทราบว่าผู้ ใด มี เงินแล โฉมหน้าพอ จะ ตัมได้ เปน ตรง เข้าใส่ หาพัก ต้อง เกรงขามว่าในสถานที่อะไร ถ้าแหละ เจ้าของ ทรัพย์รู้สึกตัวเละ ละ วิ่น พวกมันก็ เข้าช่วยเอย เปน ก่อการณ์ วิวาท ในที่ ประชุม ชนยอม ให้เจ้า พนักงานจับ เพราะรู้ดี ว่าการ วิวาทกันนั้น ท่านปรับ อย่าง มาก ร้าละ ๑๒ บาท พวก มันมี เงิน สำรองไว้แล้ว จึงไม่ เห็นยาก อะไร ที่สุดการ ลักละโมยทรัพย์ เดี๋ยวนี้ กับแต่ ก่อนก็ผิดกัน เราเคยได้ยิน หรือว่าปล้นในตำบล ที่ใกล้ พระนครเช่น เมื่อเร็ว ๆ นี้ เกิดปล้น ทรัพย์ รายหนึ่งของ กุมจีน อยู่ใกล้ วัดไผ่ล้อม ตำบล วัดพระยาไกร เอาเงินไป ได้กว่า ร้อยชั่ง รายนี้เข้าปล้น จนสำเร็จ ประโยชน์ ผิดกับรายอื่น ที่ เพียงจะ เข้าไป ปล้น ทรัพย์ ในบ้านใกล้พระ นคร ซึ่งเจ้าพนักงาน ตักจับได้ ฉนั้นจึงให้ว่า ราย วัดไผ่ล้อม ฉกาจ ฉกรรจ์ กว่า

* * *

เมื่อ วาน ซืนนี้ มีท่านผู้ ใดไม่ทราบทิ้งไปสนิท มัคร์ มาถามเราว่า ใคร เปนคนเพิ่ง ทำ ความ พิษาศให้ แก่ ราอบ้านร้าน ค้า รายที่ ตรอก อาจม ประมาณ ทรัพย์เสีย หาย มาก กว่า ห้าแสน บาท เราคิดว่า จะไม่ ตอบ เพราะ คนโดย มาก ทราบ กันแล้วว่า คนเพิ่ง เกิดที่ในโรงหนังเกษมทัศนา ริมถนน ราชวงษ์ ก่อน แล้วจึงลุก ลามไป ในหมู่ บ้านเรือน โรงร้าน ตรอก อาจมแต่ผู้ ถามอยาก รู้ เรา จอ บอกให้ ทราบว่าเจ้าพนักงานได้ ส่วน เห็นว่า นายงนคนเครื่องฉาย หนัง ๑ กับ นายจวง ผู้ ฉาย หนัง ๑ ทำ การ ละเพ้อ และ ประมาท จึง เกิดเพลิงไหม้ขึ้น

เมื่อ วาน นี้ เราพูด ใน เพนกเบ็ด เตล็ดถึง พระราช พิธีจรด พระนังคัล (แรกนาขวัญ) ว่า กระทำพิธี นี้ พระพี่ นั่ง อนันตสมาคม นั้นผิด จอ ให้ ถูกตาม ข่าว พระราชสำนัก วันนี้ เกิด ขึ้นจะทราบได้ว่า ตำที่ พระที่นั่ง อนันตสมาคม

* * *

ยิ่ง กว่า นั้นมาได้ ยินข่าวว่า ภายหลังวันเกิดเพลิง ไหม้ตรอก อาจม แถบบ้านพระยาพฤหมา ฯ กับ ตึก แถว ของ ท่าน ถัด ปากตรอกอาจม ด้านถนน เจริญกรุง ซึ่งลุก เพลิง ใหม่เหลือ อยู่ ๑๐ กว่าห้อง ได้ มีคน ร้าย พยายามวาง เพลิง จะให้ ไหม้ แถว นั้นอีก เพื่อ มุ่งประโยชน์ ใน การ ไฟไหม้ คนร้ายจะเปนใคร กัน บางทีเพื่อน ตึก แถว นั้นจะทราบเท้า มูลบ้าง กระมั่ง เพราะ ข่าวว่าห้อง ที่คนร้าย จาน เพลิง มีผ้า มันก๊าซ ถึง ๑ ปีบ และน้ำมันเพลิง ก็อยู่ใกล้ ชิด ติด เพลิง จน ลุก ลาม แล้วหากช่วย กันดับ เสียทันควัน เหตุ อันน่าสังเกตว่าจึงได้ปลอด เปลือง

* * *

พวก สูบยาฝิ่น พูดกัน เร้ง ๆ ว่า ราคายาฝิ่นหดลงบ้าง แล้ว ก็เพราะ จากหดวง ไม่มีทาง แก้ไข อย่างใด ให้ถูก ลงได้ จำเปนต้อง รับประทาน ไปจน กว่า จะสิ้นเวรกรรม แต่พวก เขา บังเกิดความ น้อยใจ ที่ตรงผู้ ขายฝิ่นบาง ราย เอ่นโกง เอา เนื้อฝิ่น ออก จากหดอดได้ ด้วย อุบายดังนี้ คือเอาหดอดบรรจุฝิ่นลงต้ม ถูกความร้อนฝิ่นก็ไหลซาบซึมออกออกเสมอภาค กันหมด ทุกหดอด ผู้สังเกตเห็น ว่าว่าหดอด ๕ หุน อาจจะขาด เนื้อฝิ่น ไปถึง ๑หุน ถ้า พูดสำหรับความ แพง ของเนื้อยาฝิ่นแล้ว เวลานี้ ๑ หุนก็ไม่ใช่ เล็ง เท่าที่พูดนี้บางทีจะ เปน ทาง ดำริห์ อย่าง หนึ่ง ของเจ้าพนักงาน

เรื่อง เรี่ยราย เงินสร้าง โรงเรียน

เราได้ รับคดหมาย ฉบับ ๑ จากพระสมุห์ ฉมายโพธิ สมบูรณ์ วัดเรียนเขตต์ ตำบลคลองรังสิต จังหวัด ธัญญะบุรี เรี่ยรายเงิน สร้าง โรงเรียน แทน หอนิเท่า ที่ ชำรุดทรุดโทรม เพื่อจะได้ เปนที่ ศึกษา ของกุลบุตรในขนบธรรม์ ต่อไป และมีความว่า ถ้าผู้ ใดต้มใจ จะ สร้าง การ กุศล ใน ทางนี้ แล้วและเจ้าเรี่ย ราย อย่างต่ำ ๑๐ บาท ก็ขอให้แจ้งความประสงค์ ไป ให้ พระสมุห์ ฉะมายโพธิสมบูรณ์ ทราบ เพื่อ จะได้ นำ สมุด มาเก็บเงิน ในสมุดเล่มนี้ มีลายเซ็นพระนามและนามผู้ อุปถัมภ์ คือ พระสมุห์ ฉมายโพธิสมบูรณ์ พระเจ้าน้อง ยาเธอ กรมหมื่นไชยนาทนเรนทร์ พระยา สุริยราช วราภัยผู้ ว่าราชการ จังหวัดธัญญะบุรี ขุนสุทธิวราวาท ศึกษา ธิการ จังหวัด หม่อมราชวงศ์สุจพรรณ์ สนิทวงศ์ณกรุง เทพ ฯ และมีใบอนุญาต ของ เจ้าน่า ที่ กำกับ สมุด อีกด้วย เพราะ ฉนั้น ถ้า ผู้ ใด มีความปรารถนา จะสร้างการ กุศลใน ทางนี้ ก็จงแจ้งความประสงค์ไป ยัง พระสมุห์ ฉะมาย โพธิ สมบูรณ์ เถิด

ชั่วคราว

ร้านค้า ต้อ: การขายไม้ กระดานตะแบกไม้เหลือง ไม้ ตักสำหรับ บางกอก ถูกชั่วคราว ถ้าท่าน ต้อง การ จอ ให้ มาติดต่อกับ ผู้จัดการ ที่ ห้าง หง้วยฮวด โรงจักร บางจาก บนตรงถนน ราชวิถี (ซางซี่ หอก) ร้าน เรือจ้าง มี ๔ แห่ง ซางซี่ หอก วัดราชาธิวาศ (สมอ ราย) ตำบลสัน สัพาน เท.เตร์

๒๐, ๑, ๙, ๑,

แจ้ง ความ

ด้วยต้อง การ จะ ซื้อข้าว เปลือกและ ข้าวสาร สำหรับใช้ ราชการ ใน โรงเรียนบีนใหญ่ ทหาร บก ณสนามยิงปืน จังหวัดธนบุรี ประจำ พ.ศ. ๒๔๖๑

๑) ข้าวสาร (ชนิดข้าวขาว) คิดเปนน้ำหนัก ๑๐๐ กิโลกรัม เปนราคาเท่าใด

๒) ข้าวเปลือก (ชนิดข้าวนาน้ำ) คิดเปนน้ำหนัก ๑๐๐ กิโลกรัม เปนราคาเท่าใด

ข้าวทั้งสองชนิดนี้ ต้อง การตลอดปีและซื้อโดย วิธีประกวดราคา ฉะนั้นผู้ใดมีความประสงค์ ขาย ข้าวทั้ง สอง ชนิดนี้ ให้แก่ โรงเรียน บีน ใหญ่ ทหาร บก แล้ว ให้ ยื่นใบประกวดราคา (ใบประมูลลับ) พร้อม ด้วยตัวอย่าง ข้าวทั้ง สอง ชนิด ต่อ เจ้าน่าที่ สมุหบาญชีโรงเรียน บีนใหญ่ทหาร บก ได้ตั้งแต่ บัดนี้เปนต้นไป ครั้นถึงวันที่ ๑๕ พฤษภาคม พ. ศ. ๒๔๖๓ กรรมการ จะได้เปิดซองเพื่อตกลงว่าจะให้ผู้ ใดเปนผู้รับส่ง แล้วจะได้ ทำสัญญาต่อกัน ให้ เปน หลักฐานอีกครั้งหนึ่ง

ใบประกวดราคา นั้นต้องเขียนชื่อ ห้างร้านหรือ ยี่ หัอ ตำบลบ้าน และหมายเลขบ้าน โดย ชัดเจน

(ลงพระนาม) นาย พันศรี

หม่อมเจ้านิตประภัศร

ประธานกรรมการ

๑. ๑๗/๑/๖๓ ๗. ๑.

ต้อง การ คนสมัคเข้า เปน นักเรียนช่างรถไฟ

ด้วย บัดนี้ กรมยุทธ ลำดร์ ทหารบก ต้องการ คนสมัคเข้าเปน นักเรียน ช่างรถไฟ ในระหว่าง เล่าเรียน นั้นทาง ราชการ จะ ออกทุนค่า เล่าเรียน, ค่า เครื่อง อุปโภค บริโภค และที่ อยู่ หลับนอนให้ โดย ตลอด เมื่อสำเร็จการ เล่าเรียนแล้ว ก็จะ เปน ธุระจัดการหา งานให้ ทำ เพื่อ เปน การ เลี้ยงชีพ ของตนต่อไป ด้วย วิชาที่ จะเรียนคือ ช่างเหล็ก, ช่างหล่อ, ช่างไม้ และช่าง รถจักร์, ผู้สมัครจะได้เรียน อย่างหนึ่ง อย่างใด ตามที่ เห็นสมควร

ผู้ ที่ จะเปน นักเรียนช่าง รถไฟมีจำกัดดังนี้คือ

๑) ต้องมีความรู้ อย่างต่ำเพียงชั้นมัธยม ๓

๒) ต้องมีอายุระหว่าง ๑๔ กับ ๑๗ ปี

๓) ต้อง เปนผู้ ที่ ตั้งภูมิลำนา อยู่ในมณฑลกรุงเทพ ฯ

ผู้ใด จะสมัค ให้มา ณ ที่ ทำการ พลนกที่ ๑ กรม ยุทธลำดร์ ทหารบกใน ศาลากระลาโหมภายในวันที่ ๑๕ พฤษภาคม ศกนี้ ระหว่างเวลา ๑๐ ก. ท. ถึง ๔ ล. ท. วันเสาร์ ๑๑. ท. วันอาทิตย์ เปนวัน หยุด

(ลงนาม) นายร้อยเอก แม้น เหมะจุฑา

ผู้ช่วย หัว น่า พลนกที่ ๑

กรมยุทธลำดร์ ทหารบก

๑. ๑๒/๑/๖๓ ๒. ๑๕/๒/๖๒

สูบยาชนิดไหนเปนดีที่สูบแล้วต้องติดใจ

คือ :— ยา ซิกแรตฝรั่งเศษ ตามสี ยา ซิกแรตชนิดนี้ ถ้าท่าน ลอง สูบแล้วต้องติดใจ เพราะผู้ใด ที่เคย สูบบุหรี่ ไทยแล้ว ถ้าได้ สูบยา ซิกาแรตชนิดนี้ ยิ่งพอใจ ขึ้น อีก มาก กลิ่น หอม แสนฉุน พอ เหมาะกับ สูบแล้ว คอไม่แห้ง ทั้ง ราคาก็ถูก ซองหนึ่ง มี ๒๐ มวน ขาย ซอง ละ ๒๐ สตางค์ ตามร้านย่อย ที่ ขายปลีก ๔๗ เปน ยา ซิกแรตที่ ทำ ด้วยเส้น ยาบริสุทธิ์ กับในประเทศยุโรป ได้ มีผู้ นิยม สูบ ยาซิกแรตชนิดนี้ มาก ตามกับเปน ยาซิกแรตที่ บ้าน ผู้ดี ควร มีไว้ใช้ ในการรับแขกแล ใช้ ใน การ มงคล ต่าง ๆ เปน ยา ซิกาแรตที่ สูบ แล้วไม่ ก่อยเปลือง ถ้าท่านที่อยู่ ตามจังหวัด จะ ต้อง การ ยาซิแกแรตฝรั่งเศษ ตรา ตามสีนี้ ไปขาย จอให้ มาตกลง กับที่ ห้าง นี้จะ ลดให้ ได้กำไร อย่างงาม ทั้งจะให้ เปนเอเย่น ตามจังหวัด อีก แห่ง หนึ่งด้วย เพราะ เวลานี้ ใน กรุงเทพ ฯ มีผู้ นิยม สูบ ยา ซิกแรต ชนิดนี้ มาก

บริษัท ฮะซุ่นเฮง

เปนเอเย่น ยาซิแกแรต ฝรั่งเศษตรามสี่ แล บุหรี่เม็นตรามังกร

บริษัทตั้งอยู่ที่ ห้างรัตนมาลา สี่แยกถนนพาหุรัด กรุงเทพ ฯ

๒. ๑๐/๑๒/๖๒ ๑. ๑๒

โดยได้รับ พระบรมราชานุญาต

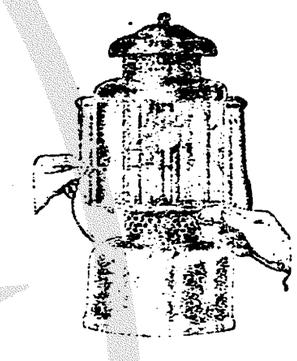

ตะเกียงเจ้าพยุห์หรือสตอมกิงราคาดวงละ ๑๕ บาท ๕๐ สตางค์เท่านั้น

ห้างนี้ ได้รับหมวกใหม่ ปานามา เข้ามา มาก ราคาอย่าง ถูก หมวก ละ ๑๑ บาท (สิบสาม บาท) เท่านั้น เวลานี้ ใช้ หมวกใหม่ ปานามา ดีกว่า ใช้หมวก ลักหลาดมาก ราคาก็ ถูก ใช้ก็ทน หมวก ลักหลาด อย่างเนื้อดี เดิม ราคา หมวก ละ ๗ บาท เดี๋ยวนี้ ขึ้น ราคาหมวก หนึ่ง ตัว ๒๕ บาท แล ยาก ที่ จะ ซื้อก็ ทั้งยาก กับ ห้าง รัตนมาลา จอ แจ้งว่า ตะเกียง เจ้าพยุห์ หรือ สตอมกิง ของห้างนี้ ขายดวง ละ ๑๕ บาท ๕๐ สตางค์ เท่านั้น แล จอ บอกว่า ตะเกียง เจ้าพยุห์ หรือ สตอมกิง ของห้างนี้ ต้อง ใช้ ด้วย น้ำมันเปนชีนด้วน ถ้าผู้ใด ซื้อ ตะเกียงเจ้าพยุห์ หรือ สตอมกิง ของ ห้างนี้ ไปใช้ ถ้าเอาไปใช้ น้ำมันก๊าซ ด้วน ถ้าเสียหายทั้งนี้ ไม่ จอรับรองเปน อันขาด และจะมาหาโดห้างนี้ ไม่ ได้ เพราะ ห้างนี้ ได้ บอกแก่ ท่านผู้ ใช้ ตะเกียงเจ้าพยุห์ หรือ สตอมกิงอยู่ แล้ว ถ้าไปทำเสียก็ ไม่ ควรหาโดผู้ ขาย

ส่วน ตะเกียง ทนพยุห์ ของ ห้างนี้ ซึ่งเปน ทองเหลือง ทั้ง ตัว ใช้ ด้วย น้ำมันก๊าซด้วนนั้น เวลานี้ ขายหมด ไม่ มีเหลือเลย ถ้ามีคนจะมาถึง เมื่อไร จะได้บอกให้ ทราบ

ห้างรัตนมาลา แล ห้างสยามทรี พีซ์

ตั้งอยู่ สี่แยก ถนน พาหุรัด กรุงเทพ ฯ

๑. ๑/๑/๖๓

แจ้งความ ขาย หนังสือ

ด้วย โรงพิมพ์จีนในสยาม วารศัพท์ ตำบล ปากคลอง ผดุงกรุง เกษม กรุงเทพ ฯ มีหวัดพระนคร ได้จัดพิมพ์ หนังสือ เรื่อง อ่านเล่น และ เรื่อง ที่เปน แทน ตาร ตาง ๆ ออก จำหน่าย มาก แล เปน เวลา ช้า นาน มาแล้ว ถึง แม้ ในเวลา นี้ ก็ ได้ พิมพ์ เรื่อง ใหม่ ๆ ออก จำหน่าย เพิ่ม เติม เหมือนกัน และ ล้วน แต่ เปน เรื่อง ที่ น่าอ่าน น่าฟัง เหมาะ สำหรับ สุภาพ บุรุษ สตรี จะ พึง มีไว้ และ เหมาะ สำหรับ นักเลง หนังสือ จะ ควร มีไว้ ใน ตู้ สมุด ทั้ง ราคา ที่ จำหน่าย ก็ ย่อม เยาว์ เมื่อ ท่าน ผู้ใด ต้องการจะ สั่งซื้อ โปรดส่ง เงิน และค่าส่งสำหรับ เล่ม ๆ ตรงมา ยังโรงพิมพ์ นี้ ก็จะจัดส่งไปให้ ตามประสงค์ แต่ถ้า จะ สั่ง โปรษณียากร มา ซื้อ แล้ว โรงพิมพ์จะ ยอมรับ แต่ ชนิด ๒ สตางค์ เท่านั้น

รายชื่อ และ ราคา หนังสือ ที่ พิมพ์ แล้ว มี ดัง ต่อไปนี้

(๑) เรื่อง อำนาจแห่งความรัก มี ๓ เล่มจบ ราคา จบละ ๔ บาท ๕ สตางค์ ค่าส่ง ๗ ส. ค.

(๒) เรื่อง สืบราชการลับ เล่ม เดียว จบ ราคาเล่มละ ๗๕ สตางค์ ค่า ส่ง ๕ ส. ค.
(เปน เรื่อง เดียว แก่ นักสืบ เนื้อ เรื่อง เต็ม ไป ด้วย ความ ลึกลับ น่าอ่าน)

(๓) เรื่องสืบราชการต่าง ๆ เล่มเดียวจบ ราคาเล่ม ละ ๗๕ สตางค์ ค่า ส่ง ๕ ส. ค.

(๔) เรื่อง พระ เจ้า นะโป เลียน เล่มเดียวจบ ราคาเล่ม ละ ๗๐ สตางค์ ค่า ส่ง ๕ ส. ค.
(เปนเรื่องเกร็ดพงศาวดารกลาย ๆ น่าอ่านเพื่อเรียนรู้ความเปนไปของสมัยนั้น)

(๕) พงศาวดารสังเขปประเทศอังกฤษ เล่มเดียวจบ ปกแข็ง ราคา ๑ บาท ค่าส่ง ๒๐ ส. ค.
,, ,, ,, ปกผ้าราคา ๒,๒๐ บาท ,, ,, ,,
,, ,, ,, ปกอ่อน ราคา ๒ บาท ,, ,, ,,
(เปน เรื่องว่า ด้วย ประเทศอังกฤษครั้งโบราณ เริ่มแต่ ประเทศอังกฤษจะตั้งลงมั่นคง)

(๖) เรื่อง ทมยันตี เล่ม เดียว จบ ราคา เล่ม ละ ๒๕ สตางค์ ค่า ส่ง ๕ ส. ค.
(เปน เรื่อง นิยาย และ ออด เวน เชอร์ เนื้อ เรื่อง มี ดับ ลม คม นย)

(๗) ทนายความ แห่ง พระราชินี ๗ เล่มจบ ราคา เล่ม ละ ๕๐ สตางค์ ค่า ส่ง ๕ ส. ค.
(เปนเรื่องที่แข่งขันกันในทางอำนาจ เนื้อเรื่องเกี่ยวด้วยความลับและอันตราย)

(๘) อาการ ของประเทศจีน เวลา นี้เล่มเดียวจบราคา เล่มละ ๑๐ สตางค์ค่าส่ง ๕ ส.ค.
(เปนเรื่องกล่าวถึงเหตุการณ์แห่งประเทศจีนในปัจจุบันสมัย น่ารู้น่าอ่านมาก)

(๙) อำนาจแห่งความมานะเล่ม ๑ ถึง เล่ม๗ จบ ราคาเล่มละ ๕๐ สตางค์ ค่าส่ง๕ส.ค.
(เปนเรื่องอ่านเล่น เนื้อเรื่องโอดครวญและน่าสงสาร แสดงอุบายอันแยบคาย)

(๑๐) น้ำใจของเจ้าหลอน ๑๑ เล่มจบ ราคาเล่ม ละ ๕๐ สตางค์ ค่าส่ง ๕ ส.ค.
(เปนเรื่องอ่านเล่น กล่าวถึงความเปนไปของสตรี เนื้อเรื่องลับลมคมนัย)

(๑๑) มหาราชินีอะไศรละ ๕ เล่มจบ ราคา เล่ม ละ ๑๐ สตางค์ ค่าส่ง ๕ ส.ค.
(เปนเรื่องอ่านเล่น เนื้อเรื่องเรียบ ๆ แต่สนุกพอที่จะวางไม่ลง)

(๑๒) สองสาวพี่น้อง ๒ เล่มจบ ราคาเล่ม ละ ๕๐ สตางค์ ค่า ส่ง ๕ ส.ค.
(เปนเรื่องอ่านเล่น เหมาะสำหรับสตรี เนื้อเรื่องกลับใจและน่าสงสาร)

(๑๓) บุตร สาว นาย พันตรี ๗ เล่ม จบ ราคา เล่ม ละ ๕๐ สตางค์ ค่าส่ง ๕ ส.ค.
(เปน เรื่อง อ่าน เล่น เนื้อ เรื่อง กล่าวถึง ความ สามารถ ของ สตรี น่าอ่านน่าฟัง)

(๑๔) ปริศนา ราว สยาม เล่ม เดียวจบ ราคา เล่ม ละ ๒๐ สตางค์ ค่า ส่ง ๕ ส.ค.
(เปน เรื่อง ของ คนไทย แสดง ถึงความ สามารถ ของ นักสืบไทย ลึกลับ น่าพิศวง)

(๑๕) ดอดตา ปริน เซสส์ มี เล่ม เดียว ราคา ๑ บาท ค่าส่ง ๖ ส. ค.
(เรียนเค้าเรื่องสกร สนุกรบรัน เขานิยมกันมาก เปน เรื่อง ผู้ดี ตกยาก)

(๑๖) สมุดปกราวของเยอรมัน ๑ เล่ม ราคาเล่มละ ๑๐ สตางค์ ค่าส่ง ๕ ส. ค.
(เปนเรื่องเกี่ยวด้วยการสงครามที่พึงยิ่ง)

(๑๗) สมุดปกราว อังกฤษ เล่ม ๑–๖ ราคา เล่ม ละ ๑๐ สตางค์ ค่าส่ง ๕ ส. ค.

(๑๘) เพาลิน ๑๐ เล่มจบ ราคาเล่มละ ๑๐ สตางค์ (ซื้อทั้งจบ๑๐บาท) ค่าส่ง ๒๐ ส. ค.
(เปนเรื่องอ่านเล่นสนุกเหลือ ภาพยนต์ก็เคยฉาย เนื้อเรื่องหวานคมคาย)

(๑๙) ความลับ ของเจ้าหญิง ๕ เล่มจบราคาเล่มละ ๕๐–๔๐–๑๕สตางค์ค่าส่ง๕ ส. ค.
(เปนเรื่อง อ่านเล่นที่พร้อมไปด้วยความลึกลับ และ น่าตื่นเต้น)

(๒๐) พระเดชานุภาพ ของ พระ จ้าซาร์ เล่มเดียวจบราคาเล่ม ละ ๕๐สตางค์ค่าส่ง๕ ส.ค.
(เปน เรื่อง แสดง ความ กล้า หาญแห่ง ผู้ รักชาติเหมาะ สำหรับ เหตุการณ์ปัจจุบัน)

(๒๑) สปายพระ เจ้าซาร์ ๖ เล่มจบ ราคา เล่มละ ๕๐ สตางค์ ค่า ส่ง ๕ ส. ค.
(เปน เรื่อง ที่ เกี่ยวด้วย ความ กระ ทำของ จาระ บุตคอ ลึก ลับน่าอ่าน)

(๒๒) เด็ก กำพร้า ๔ เล่ม จบ ราคาเล่ม ละ ๕๐–๔๐ สตางค์ ค่าส่ง ๕ ส. ค.
(เปน เรื่องอ่าน เล่นจับใจอย่างลึก ซึ่งผู้อ่าน จะไม่ เว้นความ สังเวช เลย)

(๒๓) พงศาวดาร ยุ บุ่น ๑ เล่ม ราคา เล่ม ละ ๑ บาท ค่า ส่ง รวม ๒๕ ส. ค.
(เปนเรื่องที่ว่า ด้วยประวัติ ศาสตร์ แห่งประ เทศ ญี่ปุ่น เหมาะสำหรับ ผู้ศึกษาทางโบราณคดี)

(๒๔) ความ สามารถ ของ สตรี ๕ เล่มจบ ราคา เล่ม ละ ๕๐ สตางค์ ค่าส่ง ๕ ส. ค.

(๒๕) จารบุรุษ เยอรมัน และ ลูก สาวหมอสิน เล่มเดียวจบราคา ๕๐ ส.ค. ค่าส่ง ๕ ส.ค.
(เปนเรื่องอ่านเล่นที่ลึกลับและขบขัน ทั้ง สนุก นัก)

(๒๖) เล็บเหล็ก เล่ม ๑ ถึง ๕ ราคาเล่ม ละ ๕๐ สตางค์ ค่าส่ง ๕ ส. ค.
(เรื่อง นี้ ลึก ลับและ สนุก นัก ภาพยนต์ก็ เคย นำ เรื่อง ไป ฉาย แล้ว)

(๒๗) เทพธิดา ๗ เล่ม จบ ราคา เล่ม ละ ๕๐–๔๐ สตางค์ ค่า ส่ง ๕ ส. ค.
(เปน เรื่อง ที่ แปลง มนุษ เปน เทพธิดา นอ เรื่อง ดี เหลือ ภาพยนต์ นำ ก็ เรื่องไป ฉาย)

(๒๘) ผลแห่ง การรบ ๗ เล่ม จบ ราคา เล่ม ละ ๕๐ สตางค์ ค่า ส่ง ๕ ส.ค.
(เปนเรื่อง นิยาย ที่ แสดง ว่าการรบให้ผล อย่างไร)

(๒๙) หลานแก้วกำพร้า ๒ เล่ม จบ ราคา เล่ม ละ ๕๐ สตางค์ ค่า ส่ง ๕ ส.ค.
(เปน เรื่อง อ่าน เล่น เนื้อ เรื่อง จับ ใจ และ น่า สงสาร)

(๓๐) คำพยากรณ์ ของหญิงชรา ๕ เล่ม(ยังไม่จบ)ราคาเล่มละ ๕๐สตางค์ค่าส่ง ๕ ส.ค.
(เปน เรื่องนิยายที่พร้อมด้วยความลึกลับและน่าสงสาร) จับใจ

ยาง รถจักรยาน

ชนิด ที่ทนทาน และประ หยัด ทรัพย์ของ ท่าน
เหมาะ สำหรับ รถจักรยาน ทุก ชนิด มี จำหน่าย อยู่เสมอ
ราคา ถูก พอ สม ควร

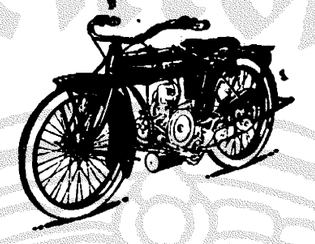

จักรยานยนตร์

ที่มั่น คง ทน ทาน และงาม น่าใช้นั้น คือ
รถ แบบ ช้าง บนนี้

ห้างเทพนครพานิช

ถนน เจริญ กรุง และ ถนน สี่พระ ยา

ไทรศัพ ที่ ๑๕๐๗

ยา กำจัดโรค ผื่น

ที่ นาย แพทย์ใหญ่ ผู้ หนึ่ง คิด ขึ้น ใหม่
ได้ ทด ลอง ดู เปน คุณ ประจักษ์ แล้ว
บุคคล ที่ ติด ยา ผื่น ไม่ ช่วย เปน เวลา ช้า นาน เพียงใด
เมื่อได้ ใช้ยา นี้ รักษา จะ หาย ขาด ภายใน ๑๐ วัน
เจ้าน่าที่ ฝ่าย สยามให้ แยก ขาด ดู แล้วว่า ยานี้ ไม่มี
มอเฟียหรือ เชื้อ ผื่น ปน เลย
รับ รองได้ว่า ผู้ ที่ ใช้ยานี้ ขณะ ที่ อาการไม่ มี อาการ
กระสับกระ ส่าย แต่ อย่าง หนึ่ง อย่างใด แม้แต่ นิด เดียว
มี ขาย ที่ ร้าน

หยง ฮั่ว เซียง ถนน สามเพ็ง

ปาก ตรอก ศาล เจ้า เก่า

ก. ๒๗/๖/๒๒

แจ้งความ

ด้วย บัดนี้ ห้างประดิษฐ์สุคนธา ถูกความ ของ ข้าพเจ้าได้ ทราบ ความว่า มี ห้างร้าน บาง แห่ง ที่ ขาย น้ำ อบ แล เครื่อง หอม ได้ บังอาจ เอา ขวด ของ ห้าง ประดิษฐ์ สุคนธา อัน มี นาม ห้าง ประดิษฐ์ สุคนธา เปน สำคัญ อยู่ แล้ว ที่ ขวด แล ซึ่ง ห้าง ประดิษฐ์ สุคนธา ได้ นำ ไป จีน ทะเบียน ไว้ ณ หอ ทะเบียน เครื่องหมาย การ ค้าขาย แล้ว นั้นไปใช้ โดย อาการ ที่ ห้าง ร้าน เหล่า นั้น ไม่ มี ความ ชอบ ธรรม ที่ จะใช้ เช่น นั้นได้ กล่าว คือ รับ ซื้อ ขวด ของ ห้าง ประดิษฐ์ สุคนธาไว้ แล้ว เอา ไป ใช้ บรรจุ น้ำ อบ แล เครื่อง หอม ต่าง ๆ ซึ่งไม่ ใช่ เปน ของ ที่ ห้างประดิษฐ์ สุคนธาได้ ปรุง ทำ ขึ้น เมื่อ เช่นนี้ จึง เปนเหตุ กระทำให้บรรดา ผู้ ซื้อ หลง เชื่อ ไป ว่า ซื้อ น้ำ อบ แล เครื่อง หอม ของ ห้าง ประดิษฐ์ สุคนธา

เพราะ ฉนั้น จึง ขอ โฆษนา ให้ ทราบ ว่า ตั้ง แต่ วันที่ ๑ พฤษภาคม พ. ศ. ๒๔๖๓ เปนต้น แล ต่อไป ถ้าจับ ผู้ หนึ่ง ผู้ ใด รับ ซื้อ ขวด ของ ห้าง ประดิษฐ์ สุคนธาไว้ แล เอา ไป ใช้ โดย อาการ ฤๅ เพื่อ ทำ ประโยชน์ ดัง ที่ กล่าว ข้าง ต้น นั้น แล้ว ก็ จะ จัดการ ฟ้อง ร้อง ผู้ นั้น ต่อ ไป ตาม ความ ที่ ท่าน ว่า ไว้ ใน กฎหมาย อัญชน ๑๑๑ แต่ มาตรา ๒๓๕ ถึง มาตรา ๒๓๗

อนึ่ง ขอ แจ้ง ความให้ ทราบ ด้วย ว่า ห้าง ประดิษฐ์ สุคนธา ยอม รับ ซื้อ ขวด ของ ห้าง ประดิษฐ์สุคนธา คืน โดย จะ คิด ราคา ให้ ตาม อัตรา ที่มี แจ้งอยู่ แล้วที่ ห้างประดิษฐ์สุคนธา

แจ้งความมาณวันที่ ๑ เมษายน พ. ศ. ๒๔๖๓

(ลงนาม) คิลลิกี แอ กิบบินส์
ทนายความของห้างประดิษฐ์สุคนธา

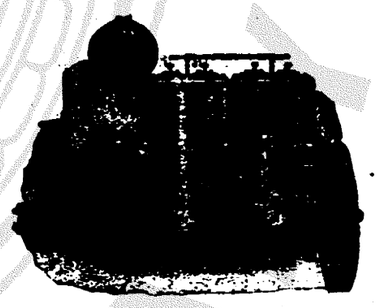

ยาง รถ ยนตร์ ยี่ห้อ มิเชลลิน

พึ่งมี ตก เข้า มา ใหม่ หลายชนิด
มี ขนาด ๘๑๕×๑๐๕–๓๐–๓ ฐ
และ ขนาด อื่น ๆ
จะ หา ซื้อได้ จาก

บริษัท อู่รถยนตร์บางกอกด๊อก

เปนแอเยนต์ แห่ง กรุงสยาม

ไทรศัพท์ ๑๕๙

จีนโสยามวารศัพท์

วันที่ ๒๓ เมษายน พระพุทธศักราช ๒๔๖๓
วันศุกร์ จีน ๔ ค่ำเดือน ๔ ปีมะเมีย
โทรศัพท์พระนคร ๑๑๒

แจ้งความ

ของสภาการชาดสยาม

ขอประกาศให้ทราบทั่วกันว่า นายพิชิตเอก พระเจ้าน้องยาเธอ กรมหมื่นกำแพงเพชรอัครโยธิน สมาชิกวิสามัญของสภาการชาดสยาม ได้ประทานเงินแก่สภาการชาด เนื่องในการพระราชทานเพลิงศพเจ้าจอมมารดาวาด ผู้เป็นเจ้าจอมมารดาของพระองค์ คือ

เงิน ๑,๐๐๐ บาท อันเป็นส่วนของพระองค์ทรงอุทิศส่วนกุศลแก่เจ้าจอมมารดา เพื่อบำรุงเตียงคนไข้ในโรงพยาบาลของสภาฯ เตียง

กับอีก ๑๐๐ บาท อันเป็นส่วนของพระองค์และพระราชา กับพระองค์เจ้าในกรมคลอดจนพระญาติและผู้ที่ทรงคุ้นเคยได้ร่วมกันบริจาคสำหรับซ่อมแซมทางเดิน ซึ่งเจ้าจอมมารดาวาดได้สร้างไว้ในบริเวณโรงพยาบาลจุฬาลงกรณ์

กรรมการสภาฯ รู้อีกซึ้งใจในพระกรุณาเมื่อเพื่อของสมาชิกวิสามัญพระองค์นี้ เป็นอันมาก จะได้จัดการตามพระประสงค์ คือนำเงิน ๑๐๐๐ บาท ส่งธนาคารฝากไว้เป็นทุนหอนรับผลประโยชน์มาใช้ในการรักษาพยาบาลคนไข้ ๑ คน และจารึกแผ่นเงินติดไว้ที่ตึกจนไข้ ๑ เตียงว่า "นายพิชิตเอก พระเจ้าน้องยาเธอ พระองค์เจ้าบุรินทรไชยากร กรมหมื่นกำแพงเพชรอัครโยธิน ทรงอุทิศเป็นอนุสาวรีย์ที่รลึกถึงเจ้าจอมมารดาวาด ผู้เป็นเจ้าจอมมารดาของพระองค์ พ.ศ. ๒๔๖๓" กับได้จดพระนามพระเจ้าน้องยาเธอ กรมหมื่นกำแพงเพชรอัครโยธิน เป็นสมาชิกกิตติศักดิ์ของสภาฯ ขึ้นไปแล้ว ส่วนเงินอีก ๑๐๐ บาทก็ใช้ซ่อมทางเดินซึ่งเจ้าจอมมารดาวาดได้สร้างไว้นั้น

จึงขอแสดงความยินดีอนุโมทนาในพระกุศลบุญราศีซึ่งทรงบำเพ็ญในครั้งนี้อย่างเอกอุ ขอจงเป็นผลนำมาซึ่งสรรพศิริสวัสดิ์พิพัฒนมงคลพระชนมายุยั่งยืนนานปราศจากโรคาพาธสรรพอุปัทวันตรายทั้งปวง แด่พระเจ้าน้องยาเธอกับทั้งผู้ที่โดยเด็จบำเพ็ญการกุศลด้วยในครั้งนี้จงทั่วกัน ทั้งขอจงเป็นผลดีแก่เจ้าจอมมารดาซึ่งล่วงลับไปแล้วนั้น ตามหนทางที่จะปรารถนาและตามพระประสงค์ทุกประการ

(สงพระนาม) จักรพงษ์

อุปนายกผู้อำนวยการสภาการชาดสยาม

วันที่ ๒๐ เมษายน พระพุทธศักราช ๒๔๖๓

แจ้งความ

มีกระเบื้องโทนชนิดต่างๆ ขาย และรับส่งสินค้าทั้งราคาก็พอสมควร ถูกกว่าที่อื่นๆ มาก เชิญท่านไปดูที่ร้านโสมเจริญสมบัติ ตำบลท่าพระจันทร์ จังหวัดพระนคร

๑. ๒๕/๓/๖๓ ส. ค.

ลครปราโมทัย กับ ดุสิต สมัย

หนังสือพิมพ์ดุสิตสมัยได้กล่าวรมเรื่องลครปราโมทัยว่า มีสด มีรัน มีไฟรก มีเศร้าๆ ฯลฯ ตอนท้ายว่าราวอยู่อย่างเดียวคือยังไม่มีการรื้นสวรรค์เท่านั้น

เสาร์ อาทิตย์ ที่ ๒๔—๒๕ เดือนนี้ เชิญไปดูสนุกยิ่งกว่ารื้นสวรรค์ ชื่อเรื่องว่า "ใครฉีนหาย" ผีปาก "ทิดโร่ง" อาจหาญแย่งความจริงอย่างลูกผู้ชาย เสาร์ตอน "ใครรู้ปลดลอย ?" อาทิตย์ตอน "ชาติกะยนทรยศ"

เนื้อเรื่องโดดครวญสห้อยทอดแสดงประวัติถึงสถานที่แห่งเมื่อครั้งรักร้างว่างเปล่าเหมือนบ่าป่าคลอดจนรุ่มรวยทะนงตัวจองทองทรยศอย่างซึ่งหน้า

อนาถหนอถึงยามตกระกำลำบาก ถึงลำบากอย่างแสนสาหัสจนน้ำตาเนืองหน้าถึงยามปลื้มก็ปลื้มจนลืมเบื้องเช้า ถึงยามที่จะทรยศก็ทรยศอย่างเช่นเรียวกำลังอยู่ยิ่มๆ ทิดโร่งผู้แต่งได้พบเห็นมาแล้ว

ส่วนระบำนั้นขอบอกอย่างจริงใจว่าจะบอกในที่นี้ยังไม่ได้ เพราะพวกนักตามหลังเราคอยโดยสาร จะบอกได้ก็ในใบปลิวซึ่งจะแจกในวันศุกร์ เพื่อพวกนักตามหลังกลับตัวตามไม่ทัน

๑. ๑๕—๗—๖๒

ห้างแอล. ยี. ริกันตี และบริษัท

ช่างแก้นาฬิกา ช่างทองแลช่างเงิน

สี่กั๊กพระยาศรี กรุงเทพฯ

พึ่งได้ตกเข้ามาถึง

น้ำหอมไล่ผ้าเช็ดหน้า น้ำใส่ผม แป้งผัดหน้า แลสบู่หอมต่างๆ ล้วนแต่ดีๆ ทั้งนั้น ทั้งหอมเย็นแลหนมด้วย ราคาก็ย่อมเยาว์ที่สุด ขอเชิญไปชมดูที่

ห้างแอล. ยี. ริกันตี แลบริษัท

โทรศัพท์ ๑๑๕ โทรศัพท์ ๑๑๕

๑. ๑๐/๓/๖๒

ยาศิวะรัชธารา

เมื่อยากนอนไม่หลับ เมื่อรับประทานแล้วอาจย่อยอาหาร ไม่ให้ท้องขึ้นท้องเฟ้อปวดท้องได้ ยังสามารถที่จะรักษาโรคกะษัยริศดีดวงโรคสำหรับบุรุษ สุตรารีต่างๆ เชิญท่านไปตรวจแจ้งความ คงจะทราบได้ ร้านสารามีขายตามจังหวัดต่างๆ มณฑลต่างๆ ที่ร้านแขวนป้ายขายยาศิวะรัชธารา มีขายที่นี่ราคาขวดละ ๑ บาท ๑ โหล ๑๐ บาท

พัฒนุสุขะมะขนต์ บริษัท เอเยนต์ ปากคลองตลาด โทรศัพท์ ๔๗๗

นายชิว ผู้จัดการ

มีความยินดีอย่างยิ่งซึ่งจะแจ้งมาให้ทั่วทั้งหลายทราบทั่วกันว่า

ด้วยที่บริษัทข้าพเจ้าพึ่งได้รับของตกเข้ามาใหม่ คือ ÷ เครื่องแก้วเจียระนัยรูปต่างๆ และข้าพเจ้ายินดีที่จะรับรองได้ว่า เป็นแก้วที่เจียระนัยไทยแท้ ท่านจะต้องประสงค์อย่างไหนก็ได้มีพร้อมทุกอย่างขอเชิญท่านมาชมได้ตามความประสงค์

เคียมฮั้วเส่ง บริษัท จำกัด ลิมิเต็ด

ตำบลสามแยก โทรศัพท์ ๑๑๒๐

๑. ๑๑—๗—๖๒

โรงหนังพัฒนากร แลฮ่องกง ฉายโปรแกรมเดียวกัน

ค่าดู พัฒนากร ๑๕ สตางค์

โปรแกรมสำหรับคืนวันเสาร์ ที่ ๒๔ ถึงคืนวันอังคาร ที่ ๒๗ เมษายน

ตอน ๑๑—๑๒	ผู้ร้ายเดินทน	รวม ๔ ม้วนต่อ
๖ ม้วนต่อ	โลหะปนไฟ	๖ ม้วนต่อ
๕ ม้วนต่อ	เอื้อพะเด	๕ ม้วนต่อ

หนังบ่ายวันอาทิตย์ ฉายตามโปรแกรมนี้ ทั้งสองโรง

โรงหนังสิงคโปร์ แลสาธร ฉายโปรแกรมเดียวกัน

โปรแกรมสำหรับคืนวันเสาร์ ที่ ๒๔ ถึงคืนวันอาทิตย์ ที่ ๒๕ เมษายน

ตอน ๕—๖	เดือนเหล็ก	รวม ๔ ม้วนต่อ
ตอน ๖	สงครามในยุโรป	รวม ๔ ม้วนต่อ
๕ ม้วนต่อ	รักเหมือนไม่รัก	๕ ม้วนต่อ
ตอนคิงมี	(ฉายที่โรงหนังสิงคโปร์)	๒ ม้วนต่อ

หนังบ่ายวันอาทิตย์ ฉายตามโปรแกรมนี้

โรงหนังปีนัง ค่าดู ๑๕ สตางค์

โปรแกรมสำหรับคืนวันศุกร์ ที่ ๒๓ ถึงคืนวันอาทิตย์ ที่ ๒๕ เมษายน

ตอน จบ	ภัยแห่งเรือร้าง	รวม ๒ ม้วนต่อ
๖ ม้วนต่อ	นักสืบระไมย	๖ ม้วนต่อ
๕ ม้วนต่อ	โจรจับโจร	๕ ม้วนต่อ
๒ ม้วนต่อ	ตลกเค	๒ ม้วนต่อ

หนังบ่ายวันเสาร์ ฉายตามโปรแกรมนี้

โรงหนังพัฒนารมณ์ ค่าดู ๑๐ สตางค์

โปรแกรมสำหรับคืนวันเสาร์ ที่ ๒๔ ถึงคืนวันอาทิตย์ ที่ ๒๕ เมษายน

ตอน ๑	สงครามในยุโรป	รวม ๖ ม้วนต่อ
๒ ม้วนต่อ	เทนนิชาวบ้านนอก	๒ ม้วนต่อ
๒ ม้วนต่อ	เจ้าบ่าวเจ้าสาว	๒ ม้วนต่อ
๒ ม้วนต่อ	ตลกเอสเนต์	๒ ม้วนต่อ

หนังบ่ายวันอาทิตย์ ฉายตามโปรแกรมนี้

โรงหนังบางลำภู ค่าดู ๑๕ สตางค์

โปรแกรมสำหรับคืนวันเสาร์ ที่ ๒๔ ถึงคืนวันจันทร์ ที่ ๒๖ เมษายน

ตอน ๑๖ ถึง ๑๗	กุงมือแดง		รวม ๖ ม้วนต่อ
๕ ม้วนต่อ	เมียรักน้องรัก		๕ ม้วนต่อ
ตลกใหม่	๒ ม้วนต่อ	ดินระเบิด	๒ ม้วนต่อ

หนังบ่ายวันอาทิตย์ ฉายตามโปรแกรมนี้

โรงหนังชะวา ค่าดู ๑๕ สตางค์

โปรแกรมสำหรับคืนวันเสาร์ ที่ ๒๔ ถึงคืนวันจันทร์ ที่ ๒๖ เมษายน

ตอน ๙—๑๐	ผู้ร้ายเดินทน	รวม ๔ ม้วนต่อ
ตอน ๑๐—๑๔	ภัยแห่งเรือร้าง	รวม ๔ ม้วนต่อ
๕ ม้วนต่อ	เศรษฐีบ้าจุบัน	๕ ม้วนต่อ
๒ ม้วนต่อ	ตลกเค	๒ ม้วนต่อ

หนังบ่ายวันอาทิตย์ ฉายตามโปรแกรมนี้

ค่าดูวันเสาร์ ๒๕ สตางค์ วันอาทิตย์—จันทร์ ๒๐ สตางค์

โรงหนังนางเลิ้ง

โปรแกรมสำหรับคืนวันเสาร์ ที่ ๒๔ ถึงคืนวันจันทร์ ที่ ๒๖ เมษายน

ตอน ๙—๑๐	ผู้ร้ายเดินทน	รวม ๔ ม้วนต่อ
ตอน ๑—๔	เดือนเหล็ก	รวม ๔ ม้วนต่อ
๕ ม้วนต่อ	ระนะใจตนเอง	๕ ม้วนต่อ
๒ ม้วนต่อ	ตลกปาเตะ	๒ ม้วนต่อ

หนังบ่ายวันอาทิตย์ ฉายตามโปรแกรมนี้

ระวัง คืนวันพฤหัสบดี และศุกร์ ที่ ๒๙—๑๐ เดือนนี้ ที่โรงหนังชะวา จะแจกปฏิทินพ.ศ. ๒๔๖๓ ให้แก่ผู้ดูหนังทั้ง ๒ คืนนี้ ทุกวัน

NATIONAL LIBRARY

บริษัทโมเตอร์ยูเนียน อินชัวรันส์ ท. จ. ก.

รถใช้ส่วนตัว รถใช้การในบริษัท และรถจักรยานยนต์ ปอดีซี ซึ่งมีความพิศดารมาก ค่าดอกเบี้ยก็ย่อมเยาว์ รับประกันรวมทั้งจำพวกบุคคลที่สามด้วย ค่าทำขวัญไม่จำกัด มีการลดพิเศษสำหรับเจ้าของขับรถนั้นโดยตนเอง และถ้ารถมีหม้อดับเพลิงซึ่งเป็นชนิดที่สมควรประจำอยู่

เมื่อต้องการรายการต่างๆ ไปรดขอที่

บริษัท สยามอิมปอร์ต ท. จ. ก.

เปนเอเยนต์สำหรับกรุงสยาม

เหล้ายอนเดวา

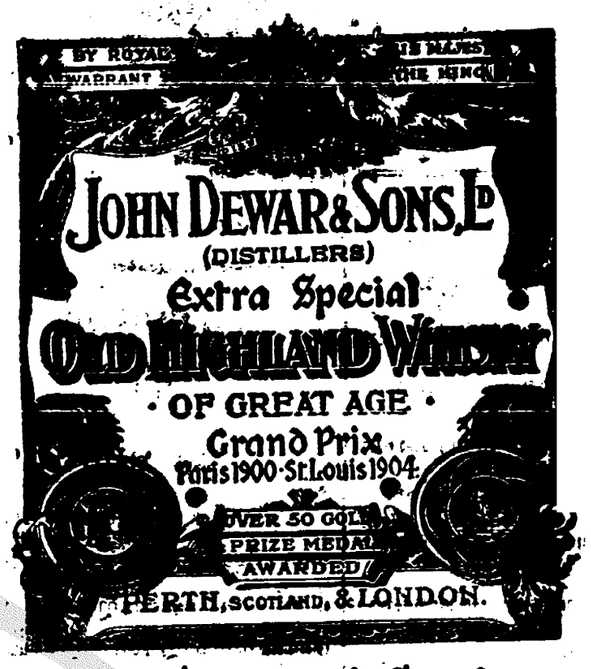

พึ่งเข้ามาถึงอีกแล้ว

บริษัท สยามอิมปอร์ต จำกัด สิมิเต

การค้าขายของท่านจะเจริญได้อย่างไร ?

นี้เปนปัญหาอันพึงมีแก่ผู้กระทำกิจการค้าขายทั่วไป ด้วยการค้าขายของท่านจะเจริญได้ในเวลาอันเร็ววัน ก็จำต้องเลือกหาทางที่จะจัดไปให้ถูกต้องด้วยปัญหาข้างบนนั้น

การค้าขายของท่านจะเจริญได้ก็ต้องหันเข้าหาการแจ้งความในหนังสือพิมพ์ ซึ่งเปนวิธีอย่าง ๑ ที่ทำกันอยู่ในเวลานี้

หนังสือพิมพ์จีนโนสยามวารศัพท์

เปนหนังสือพิมพ์ที่ออกเปนภาษาไทยและจีนอย่างแพร่หลาย จึงการแจ้งความในหนังสือพิมพ์นี้ย่อมนำประโยชน์ให้แก่ท่านได้อย่างพอใจ โดยการค้าขายของท่านย่อมติดต่อกับพ่อค้าจีนเปนส่วนใหญ่ด้วย

รับต่อไปอีก รับต่อไปอีก รับต่อไปอีก

ถ้าไม่รับไปต่ออีกท่านจะรู้สึกรำคาญใจ ฉนั้นท่านควรรับไปต่ออีก

ห้างซินซันฮะ ถนนพาหุรัดน์

กาลันเดอรไทยสกปี ๒๐ ออกแล้วนึกได้ทุก ๆ วันเหมือนอย่างที่ห้างนี้เคยแจกมาแล้ว จะลงมือแจกแต่วันที่ ๑ เดือนเมษายน ๒๐ เปนต้นไปจนกาลันเดอรจะหมด ไปรดเชิญมารับโดยเร็ว

ถ้าท่านจะซื้อตะเกียงเจ้าพายุหรือทนลมทนฝนราคาถูก ๆ มีรายที่ห้างซินซันฮะ ราคานั้นจะลดให้ถูกจนไม่มีวิตจึงไม่บอกราคาไว้เชิญมาดูตลงเปนพิเศษ ถ้าท่านจะรับไปรายจะลดราคาให้ถูกจนท่านคาดตะเนไม่ถึงโปะใส้เครื่องอาหลาย ลดราคาลงถูก ๆ หมด ท่านอย่าเข้าใจผิดตะเกียงทนพายุทนลมทนฝนของห้างนี้ใช้จุดน้ำมันก๊าดได้ดี ๆ หรือยิ่งกว่าดีอีก แต่ชนิดน้ำมันก๊าดมีสี ได้หรือวิตะกอนเสมอเปนบางคราวที่วิได้หรือวิตะกอนน้ำมันก๊าดไปอดตามช่องรูต่าง ๆ จะถอดออกล้างก็เสียเวลาของท่านนี้ ผู้ชำนาญในการจุดตะเกียงจึงประดิษฐ์ใช้น้ำมันเบลซิลที่มีกำลังมากไปจุดดันวิได้วิตะกอนน้ำมันก๊าดให้หลุดพ้นไปโดยไม่ต้องถอดออกล้าง วิธีล้างหรือแก้เพื่อไม่ให้เสียเวลาของท่านถึงท่านจะไม่ซื้อตะเกียงมีความยินดีจะให้วิธีแก้ต่อท่าน ๑ แผ่น ซึ่งแปลจากแค็ตตาลอกอย่างชัดเจนและจะรับแก้ตะเกียงทนพายุทนลมทนฝนให้ท่านโดยไม่คิดค่าจ้าง ถ้าท่านซื้อนาฬิกาข้อมือเรือนทองคำของห้างนี้จะมีของแถมพกพิเศษอีก ท่านซื้อนาฬิกาข้อมือเรือนทอง ๑ เรือนจะแถมพกกระเป๋าเงินสำหรับใส่สตางค์ ๑ ใบ ถ้าซื้อเรือนละร้อยบาทขึ้นไปจะแถมพกกระเป๋าเงินอย่างใหญ่มีหูหิ้ว ๑ ใบทุก ๆ เรือนไป เดี๋ยวเมื่อนี้มีนาฬิกาข้อมือแปลก ๆ ต่าง ๆ เรือนเล็ก ๆ น่าบัดดี้ทองดี้เงินประดับดอกลายอย่างงาม ๆ มีมาก ถึงห้างฝรั่งที่ดี ๆ ก็ไม่มีเหมือน นาฬิกาข้อมือเรือนทองคำแท้ท่านซื้อแล้วไปทำสายเอาเองเพิ่ม ๑๐ บาท ลดราคา ๒๐ บาท ๕๐ สตางค์ หมวกไหมปานามาอย่างเนื้อดีสุดใส่กระป๋องเหล็กก็มาถึงแล้ว ใส่โหมบิกาออนดอนอย่างเก่า ถ้าซื้อไปรายจะลดราคาถูก ๆ เดี๋ยวนี้เหล็กอย่างงาม ๆ หรือดีพิเศษเช่นโตมุ้งหลอนที่นอนมีรายพร้อม

ห้างซินซันฮะ ถนนพาหุรัดน์ จังหวัดพระนคร

๑๖/๑/๖๒ ๑ ป.

ห้างเคียมฮั่วเส็ง แอนโก

โทรศัพท์เบอร์ ๔๖๕ สพานเหล็กล่าง

ของตกเช้ามาใหม่ ÷ ลวดมุ้งอย่างกว้าง สีเขียว สีสังกะสี สีทองแดง, ลวดตาไข่ ๑ นิ้ว, ๒ หุน, ครึ่งนิ้ว ขาตั่งยางกลัด สำหรับเด็กเล่น, ขนมปัง–บุหรี่–ตุ๊กตะลา–เมรี่–ตีนเป็ด–เกลือ–นม, ดินเนอร์ ปลาสมอน–กรีมแกร็ก เกอร์–เข้าเกรียบอีตาเลียน, พริกไทย, ยูเลียน ชุม, กิ๊นชุม, ปลั๊มปุดดิ้ง, น้ำมันหมู, แป้งอาไจ๊ดุ, แป้งนมฝรั่งเศษ (สีสัน คล้ายคลึง กับแป้งฮอร์ลิก), ผักดองน้ำใส หมวก ๒๐ ลอน–หมวกสักหลาด–หมวกฟาง (แอลวูด แอนซัน), น้ำหอมตราสิงห์ไต้ อย่างขวดใหญ่–ขวดกลาง, น้ำไอเดอร์ ดันน์, น้ำและน้ำมันใส่ผมชื่อ ตัดไข ใส่ผมงอกงามเร็ว, น้ำหอมและของอื่น ๆ มีอีกมาก รอเชิญท่านมาชม

แป้งนมฮอร์ลิกได้ทกเข้ามาถึงแล้วราคาไหดละ ๓๖ บาท

๑๖/๑/๖๒

ท่านผู้กำลังสร้างควรดูประกาศนี้

กรงกิมหลงโรงเลื่อยจักรตำบลบางรื่อ กรุงเทพฯ มีตัวไม้ต่าง ๆ จำหน่ายคือตัวไม้เครื่องเรือนโรงทุกอย่างน่าต่าง ๆ รายพร้อมทั้งไม้สักและไม้ตะเบก ท่านจะเลือกซื้อได้ตามชอบใจในทันที หรือท่านจะสั่งเปนพิเศษก็ได้สำเร็จตามประสงค์ทุกประการ ขอเชิญท่านหมดทุปประทกลงกับผู้จัดการที่ตำบลบางรื่อโทรศัพท์ ๗๓๗ หรือจะมาที่ห้างล่าชำถนนเจริญกรุงโดยตนเอง หรือโดยโทรศัพท์หมายเลข ๔๔ ก็ได้สมดังความประสงค์ทุกประการ

กรงกิมหลง

โรงเลื่อยจักรตำบลบางรื่อ กรุงเทพ ฯ

ห้างล่าชำเปนเจ้าของ

๒ ๗ ๕๗. ๑ ป

แจ้งความของโรงพิมพ์จีนโนฯ

อัตราค่ารับหนังสือพิมพ์จีนโนฯ

แพนกไทย และจีน

แพนกไทย

๑ ปี	๑๐ บาท
๖ เดือน	๑๖ ,,
๓ ,,	๙ ,,
๑ ,,	๓ ,,

รายปลีกแผ่นละ ๑๕ สตางค์ พ้นสามวันแล้วฉบับละ ๑ บาท ส่วนค่ารับสำหรับสาธารณะสถาน เช่น โรงเรียน โรงพยาบาล ฯ ฯ คิดครั้งราคาคือปีละ ๑๕ บาทถ้วน

แพนกจีน

๑ ปี ๑๐ บาท (สำหรับจังหวัด)
๑ ,, ๑๕ ,, (ในกรุงเทพ ฯ)
๖ เดือน ๑๕ ,,
๓ ,, ๙ ,,
๑ ,, ๓ ,,

รายปลีกแผ่นละ ๑๐ สตางค์ พ้น ๑ วัน ๒๐ สตางค์ พ้น ๑ เดือน ๒๐ สตางค์ ถ้ารับทั้งหนังสือจีนและไทยปีละ ๔๐ บาท

การงานที่เกี่ยวข้องกับหนังสือพิมพ์ เช่นบอกรับ, บอกลด, ต่างเปลี่ยนที่ ฯลฯ ขอให้พูดตรงมายังโรงพิมพ์ในนามของผู้นวยการ หรือผู้จัดการ ถ้าพูดกับผู้อื่นนอกจากผู้อำนวยการ หรือผู้จัดการโรงพิมพ์แล้วไม่รับผิดชอบเปนอันขาด