จีนไทยสยามวันใหม่

新暹日報

CHINO SIAMESE DAILY NEWS.

BANGKOK

ฉบับ ที่ ๑๙๒๐ ปีที่ ๑๑ ปากกลองเดิม กรุงเทพ ฯ — ๘ ๑๒ ๑๐ ๑๑ ๑๒ ๑๓ ๑๔ ๑๕ ๑๖ ๑๗ ๑๘ ๑๙ ๒๐ ๒๑ ๒๒ ๒๓ ๒๔ ๒๕ ๒๖ ๒๗ ๒๘ ๒๙ ๓๐ ๓๑ ๓๒ ๓๓ ๓๔ ๓๕ ๓๖ ๓๗ ๓๘ ๓๙ ๔๐ ๔๑ ๔๒ ๔๓ ๔๔ ๔๕ ๔๖ ๔๗ ๔๘ ๔๙ ๕๐ ๕๑ ๕๒ ๕๓ ๕๔ ๕๕ ๕๖ ๕๗ ๕๘ ๕๙ ๖๐ ๖๑ ๖๒ ๖๓ ๖๔ ๖๕ ๖๖ ๖๗ ๖๘ ๖๙ ๗๐ ๗๑ ๗๒ ๗๓ ๗๔ ๗๕ ๗๖ ๗๗ ๗๘ ๗๙ ๘๐ ๘๑ ๘๒ ๘๓ ๘๔ ๘๕ ๘๖ ๘๗ ๘๘ ๘๙ ๙๐ ๙๑ ๙๒ ๙๓ ๙๔ ๙๕ ๙๖ ๙๗ ๙๘ ๙๙ ๑๐๐ ๑๐๑ ๑๐๒ ๑๐๓ ๑๐๔ ๑๐๕ ๑๐๖ ๑๐๗ ๑๐๘ ๑๐๙ ๑๑๐ ๑๑๑ ๑๑๒ ๑๑๓ ๑๑๔ ๑๑๕ ๑๑๖ ๑๑๗ ๑๑๘ ๑๑๙ ๑๒๐ ๑๒๑ ๑๒๒ ๑๒๓ ๑๒๔ ๑๒๕ ๑๒๖ ๑๒๗ ๑๒๘ ๑๒๙ ๑๓๐ ๑๓๑ ๑๓๒ ๑๓๓ ๑๓๔ ๑๓๕ ๑๓๖ ๑๓๗ ๑๓๘ ๑๓๙ ๑๔๐ ๑๔๑ ๑๔๒ ๑๔๓ ๑๔๔ ๑๔๕ ๑๔๖ ๑๔๗ ๑๔๘ ๑๔๙ ๑๕๐ ๑๕๑ ๑๕๒ ๑๕๓ ๑๕๔ ๑๕๕ ๑๕๖ ๑๕๗ ๑๕๘ ๑๕๙ ๑๖๐ ๑๖๑ ๑๖๒ ๑๖๓ ๑๖๔ ๑๖๕ ๑๖๖ ๑๖๗ ๑๖๘ ๑๖๙ ๑๗๐ ๑๗๑ ๑๗๒ ๑๗๓ ๑๗๔ ๑๗๕ ๑๗๖ ๑๗๗ ๑๗๘ ๑๗๙ ๑๘๐ ๑๘๑ ๑๘๒ ๑๘๓ ๑๘๔ ๑๘๕ ๑๘๖ ๑๘๗ ๑๘๘ ๑๘๙ ๑๙๐ ๑๙๑ ๑๙๒ ๑๙๓ ๑๙๔ ๑๙๕ ๑๙๖ ๑๙๗ ๑๙๘ ๑๙๙ ๒๐๐ ๒๐๑ ๒๐๒ ๒๐๓ ๒๐๔ ๒๐๕ ๒๐๖ ๒๐๗ ๒๐๘ ๒๐๙ ๒๑๐ ๒๑๑ ๒๑๒ ๒๑๓ ๒๑๔ ๒๑๕ ๒๑๖ ๒๑๗ ๒๑๘ ๒๑๙ ๒๒๐ ๒๒๑ ๒๒๒ ๒๒๓ ๒๒๔ ๒๒๕ ๒๒๖ ๒๒๗ ๒๒๘ ๒๒๙ ๒๓๐ ๒๓๑ ๒๓๒ ๒๓๓ ๒๓๔ ๒๓๕ ๒๓๖ ๒๓๗ ๒๓๘ ๒๓๙ ๒๔๐ ๒๔๑ ๒๔๒ ๒๔๓ ๒๔๔ ๒๔๕ ๒๔๖ ๒๔๗ ๒๔๘ ๒๔๙ ๒๕๐ ๒๕๑ ๒๕๒ ๒๕๓ ๒๕๔ ๒๕๕ ๒๕๖ ๒๕๗ ๒๕๘ ๒๕๙ ๒๖๐ ๒๖๑ ๒๖๒ ๒๖๓ ๒๖๔ ๒๖๕ ๒๖๖ ๒๖๗ ๒๖๘ ๒๖๙ ๒๗๐ ๒๗๑ ๒๗๒ ๒๗๓ ๒๗๔ ๒๗๕ ๒๗๖ ๒๗๗ ๒๗๘ ๒๗๙ ๒๘๐ ๒๘๑ ๒๘๒ ๒๘๓ ๒๘๔ ๒๘๕ ๒๘๖ ๒๘๗ ๒๘๘ ๒๘๙ ๒๙๐ ๒๙๑ ๒๙๒ ๒๙๓ ๒๙๔ ๒๙๕ ๒๙๖ ๒๙๗ ๒๙๘ ๒๙๙ ๓๐๐ ๓๐๑ ๓๐๒ ๓๐๓ ๓๐๔ ๓๐๕ ๓๐๖ ๓๐๗ ๓๐๘ ๓๐๙ ๓๑๐ ๓๑๑ ๓๑๒ ๓๑๓ ๓๑๔ ๓๑๕ ๓๑๖ ๓๑๗ ๓๑๘ ๓๑๙ ๓๒๐ ๓๒๑ ๓๒๒ ๓๒๓ ๓๒๔ ๓๒๕ ๓๒๖ ๓๒๗ ๓๒๘ ๓๒๙ ๓๓๐ ๓๓๑ ๓๓๒ ๓๓๓ ๓๓๔ ๓๓๕ ๓๓๖ ๓๓๗ ๓๓๘ ๓๓๙ ๓๔๐ ๓๔๑ ๓๔๒ ๓๔๓ ๓๔๔ ๓๔๕ ๓๔๖ ๓๔๗ ๓๔๘ ๓๔๙ ๓๕๐ ๓๕๑ ๓๕๒ ๓๕๓ ๓๕๔ ๓๕๕ ๓๕๖ ๓๕๗ ๓๕๘ ๓๕๙ ๓๖๐ ๓๖๑ ๓๖๒ ๓๖๓ ๓๖๔ ๓๖๕ ๓๖๖ ๓๖๗ ๓๖๘ ๓๖๙ ๓๗๐ ๓๗๑ ๓๗๒ ๓๗๓ ๓๗๔ ๓๗๕ ๓๗๖ ๓๗๗ ๓๗๘ ๓๗๙ ๓๘๐ ๓๘๑ ๓๘๒ ๓๘๓ ๓๘๔ ๓๘๕ ๓๘๖ ๓๘๗ ๓๘๘ ๓๘๙ ๓๙๐ ๓๙๑ ๓๙๒ ๓๙๓ ๓๙๔ ๓๙๕ ๓๙๖ ๓๙๗ ๓๙๘ ๓๙๙ ๔๐๐ ๔๐๑ ๔๐๒ ๔๐๓ ๔๐๔ ๔๐๕ ๔๐๖ ๔๐๗ ๔๐๘ ๔๐๙ ๔๑๐ ๔๑๑ ๔๑๒ ๔๑๓ ๔๑๔ ๔๑๕ ๔๑๖ ๔๑๗ ๔๑๘ ๔๑๙ ๔๒๐ ๔๒๑ ๔๒๒ ๔๒๓ ๔๒๔ ๔๒๕ ๔๒๖ ๔๒๗ ๔๒๘ ๔๒๙ ๔๓๐ ๔๓๑ ๔๓๒ ๔๓๓ ๔๓๔ ๔๓๕ ๔๓๖ ๔๓๗ ๔๓๘ ๔๓๙ ๔๔๐ ๔๔๑ ๔๔๒ ๔๔๓ ๔๔๔ ๔๔๕ ๔๔๖ ๔๔๗ ๔๔๘ ๔๔๙ ๔๕๐ ๔๕๑ ๔๕๒ ๔๕๓ ๔๕๔ ๔๕๕ ๔๕๖ ๔๕๗ ๔๕๘ ๔๕๙ ๔๖๐ ๔๖๑ ๔๖๒ ๔๖๓ ๔๖๔ ๔๖๕ ๔๖๖ ๔๖๗ ๔๖๘ ๔๖๙ ๔๗๐ ๔๗๑ ๔๗๒ ๔๗๓ ๔๗๔ ๔๗๕ ๔๗๖ ๔๗๗ ๔๗๘ ๔๗๙ ๔๘๐ ๔๘๑ ๔๘๒ ๔๘๓ ๔๘๔ ๔๘๕ ๔๘๖ ๔๘๗ ๔๘๘ ๔๘๙ ๔๙๐ ๔๙๑ ๔๙๒ ๔๙๓ ๔๙๔ ๔๙๕ ๔๙๖ ๔๙๗ ๔๙๘ ๔๙๙ ๕๐๐ ๕๐๑ ๕๐๒ ๕๐๓ ๕๐๔ ๕๐๕ ๕๐๖ ๕๐๗ ๕๐๘ ๕๐๙ ๕๑๐ ๕๑๑ ๕๑๒ ๕๑๓ ๕๑๔ ๕๑๕ ๕๑๖ ๕๑๗ ๕๑๘ ๕๑๙ ๕๒๐ ๕๒๑ ๕๒๒ ๕๒๓ ๕๒๔ ๕๒๕ ๕๒๖ ๕๒๗ ๕๒๘ ๕๒๙ ๕๓๐ ๕๓๑ ๕๓๒ ๕๓๓ ๕๓๔ ๕๓๕ ๕๓๖ ๕๓๗ ๕๓๘ ๕๓๙ ๕๔๐ ๕๔๑ ๕๔๒ ๕๔๓ ๕๔๔ ๕๔๕ ๕๔๖ ๕๔๗ ๕๔๘ ๕๔๙ ๕๕๐ ๕๕๑ ๕๕๒ ๕๕๓ ๕๕๔ ๕๕๕ ๕๕๖ ๕๕๗ ๕๕๘ ๕๕๙ ๕๖๐ ๕๖๑ ๕๖๒ ๕๖๓ ๕๖๔ ๕๖๕ ๕๖๖ ๕๖๗ ๕๖๘ ๕๖๙ ๕๗๐ ๕๗๑ ๕๗๒ ๕๗๓ ๕๗๔ ๕๗๕ ๕๗๖ ๕๗๗ ๕๗๘ ๕๗๙ ๕๘๐ ๕๘๑ ๕๘๒ ๕๘๓ ๕๘๔ ๕๘๕ ๕๘๖ ๕๘๗ ๕๘๘ ๕๘๙ ๕๙๐ ๕๙๑ ๕๙๒ ๕๙๓ ๕๙๔ ๕๙๕ ๕๙๖ ๕๙๗ ๕๙๘ ๕๙๙ ๖๐๐ ๖๐๑ ๖๐๒ ๖๐๓ ๖๐๔ ๖๐๕ ๖๐๖ ๖๐๗ ๖๐๘ ๖๐๙ ๖๑๐ ๖๑๑ ๖๑๒ ๖๑๓ ๖๑๔ ๖๑๕ ๖๑๖ ๖๑๗ ๖๑๘ ๖๑๙ ๖๒๐ ๖๒๑ ๖๒๒ ๖๒๓ ๖๒๔ ๖๒๕ ๖๒๖ ๖๒๗ ๖๒๘ ๖๒๙ ๖๓๐ ๖๓๑ ๖๓๒ ๖๓๓ ๖๓๔ ๖๓๕ ๖๓๖ ๖๓๗ ๖๓๘ ๖๓๙ ๖๔๐ ๖๔๑ ๖๔๒ ๖๔๓ ๖๔๔ ๖๔๕ ๖๔๖ ๖๔๗ ๖๔๘ ๖๔๙ ๖๕๐ ๖๕๑ ๖๕๒ ๖๕๓ ๖๕๔ ๖๕๕ ๖๕๖ ๖๕๗ ๖๕๘ ๖๕๙ ๖๖๐ ๖๖๑ ๖๖๒ ๖๖๓ ๖๖๔ ๖๖๕ ๖๖๖ ๖๖๗ ๖๖๘ ๖๖๙ ๖๗๐ ๖๗๑ ๖๗๒ ๖๗๓ ๖๗๔ ๖๗๕ ๖๗๖ ๖๗๗ ๖๗๘ ๖๗๙ ๖๘๐ ๖๘๑ ๖๘๒ ๖๘๓ ๖๘๔ ๖๘๕ ๖๘๖ ๖๘๗ ๖๘๘ ๖๘๙ ๖๙๐ ๖๙๑ ๖๙๒ ๖๙๓ ๖๙๔ ๖๙๕ ๖๙๖ ๖๙๗ ๖๙๘ ๖๙๙ ๗๐๐ ๗๐๑ ๗๐๒ ๗๐๓ ๗๐๔ ๗๐๕ ๗๐๖ ๗๐๗ ๗๐๘ ๗๐๙ ๗๑๐ ๗๑๑ ๗๑๒ ๗๑๓ ๗๑๔ ๗๑๕ ๗๑๖ ๗๑๗ ๗๑๘ ๗๑๙ ๗๒๐ ๗๒๑ ๗๒๒ ๗๒๓ ๗๒๔ ๗๒๕ ๗๒๖ ๗๒๗ ๗๒๘ ๗๒๙ ๗๓๐ ๗๓๑ ๗๓๒ ๗๓๓ ๗๓๔ ๗๓๕ ๗๓๖ ๗๓๗ ๗๓๘ ๗๓๙ ๗๔๐ ๗๔๑ ๗๔๒ ๗๔๓ ๗๔๔ ๗๔๕ ๗๔๖ ๗๔๗ ๗๔๘ ๗๔๙ ๗๕๐ ๗๕๑ ๗๕๒ ๗๕๓ ๗๕๔ ๗๕๕ ๗๕๖ ๗๕๗ ๗๕๘ ๗๕๙ ๗๖๐ ๗๖๑ ๗๖๒ ๗๖๓ ๗๖๔ ๗๖๕ ๗๖๖ ๗๖๗ ๗๖๘ ๗๖๙ ๗๗๐ ๗๗๑ ๗๗๒ ๗๗๓ ๗๗๔ ๗๗๕ ๗๗๖ ๗๗๗ ๗๗๘ ๗๗๙ ๗๘๐ ๗๘๑ ๗๘๒ ๗๘๓ ๗๘๔ ๗๘๕ ๗๘๖ ๗๘๗ ๗๘๘ ๗๘๙ ๗๙๐ ๗๙๑ ๗๙๒ ๗๙๓ ๗๙๔ ๗๙๕ ๗๙๖ ๗๙๗ ๗๙๘ ๗๙๙ ๘๐๐ ๘๐๑ ๘๐๒ ๘๐๓ ๘๐๔ ๘๐๕ ๘๐๖ ๘๐๗ ๘๐๘ ๘๐๙ ๘๑๐ ๘๑๑ ๘๑๒ ๘๑๓ ๘๑๔ ๘๑๕ ๘๑๖ ๘๑๗ ๘๑๘ ๘๑๙ ๘๒๐ ๘๒๑ ๘๒๒ ๘๒๓ ๘๒๔ ๘๒๕ ๘๒๖ ๘๒๗ ๘๒๘ ๘๒๙ ๘๓๐ ๘๓๑ ๘๓๒ ๘๓๓ ๘๓๔ ๘๓๕ ๘๓๖ ๘๓๗ ๘๓๘ ๘๓๙ ๘๔๐ ๘๔๑ ๘๔๒ ๘๔๓ ๘๔๔ ๘๔๕ ๘๔๖ ๘๔๗ ๘๔๘ ๘๔๙ ๘๕๐ ๘๕๑ ๘๕๒ ๘๕๓ ๘๕๔ ๘๕๕ ๘๕๖ ๘๕๗ ๘๕๘ ๘๕๙ ๘๖๐ ๘๖๑ ๘๖๒ ๘๖๓ ๘๖๔ ๘๖๕ ๘๖๖ ๘๖๗ ๘๖๘ ๘๖๙ ๘๗๐ ๘๗๑ ๘๗๒ ๘๗๓ ๘๗๔ ๘๗๕ ๘๗๖ ๘๗๗ ๘๗๘ ๘๗๙ ๘๘๐ ๘๘๑ ๘๘๒ ๘๘๓ ๘๘๔ ๘๘๕ ๘๘๖ ๘๘๗ ๘๘๘ ๘๘๙ ๘๙๐ ๘๙๑ ๘๙๒ ๘๙๓ ๘๙๔ ๘๙๕ ๘๙๖ ๘๙๗ ๘๙๘ ๘๙๙ ๙๐๐ ๙๐๑ ๙๐๒ ๙๐๓ ๙๐๔ ๙๐๕ ๙๐๖ ๙๐๗ ๙๐๘ ๙๐๙ ๙๑๐ ๙๑๑ ๙๑๒ ๙๑๓ ๙๑๔ ๙๑๕ ๙๑๖ ๙๑๗ ๙๑๘ ๙๑๙ ๙๒๐ ๙๒๑ ๙๒๒ ๙๒๓ ๙๒๔ ๙๒๕ ๙๒๖ ๙๒๗ ๙๒๘ ๙๒๙ ๙๓๐ ๙๓๑ ๙๓๒ ๙๓๓ ๙๓๔ ๙๓๕ ๙๓๖ ๙๓๗ ๙๓๘ ๙๓๙ ๙๔๐ ๙๔๑ ๙๔๒ ๙๔๓ ๙๔๔ ๙๔๕ ๙๔๖ ๙๔๗ ๙๔๘ ๙๔๙ ๙๕๐ ๙๕๑ ๙๕๒ ๙๕๓ ๙๕๔ ๙๕๕ ๙๕๖ ๙๕๗ ๙๕๘ ๙๕๙ ๙๖๐ ๙๖๑ ๙๖๒ ๙๖๓ ๙๖๔ ๙๖๕ ๙๖๖ ๙๖๗ ๙๖๘ ๙๖๙ ๙๗๐ ๙๗๑ ๙๗๒ ๙๗๓ ๙๗๔ ๙๗๕ ๙๗๖ ๙๗๗ ๙๗๘ ๙๗๙ ๙๘๐ ๙๘๑ ๙๘๒ ๙๘๓ ๙๘๔ ๙๘๕ ๙๘๖ ๙๘๗ ๙๘๘ ๙๘๙ ๙๙๐ ๙๙๑ ๙๙๒ ๙๙๓ ๙๙๔ ๙๙๕ ๙๙๖ ๙๙๗ ๙๙๘ ๙๙๙ ๑๐๐๐

วันอังคาร ที่ ๒๖ พฤศจิกายน พระพุทธศักราช ๒๔๖๑

ห้าง ยียามากู ตั้งยกวัดตึก กรุงเทพ ฯ โทรศัพท์ ๒๐๓๖ สาขา อยู่ที่ ท่าเรือวังบูรพา กรุงเทพ ฯ

โอสถ ยินหัน

ตกเข้ามาถึงแล้ว

คุณ พิเศษ ของ ยายินหัน

เมื่อ รับ ประทาน อาหาร แล้ว ทุก มื้อไป ควรรับประทานยินหันเสียบ้าง เพราะเปนยาช่วยอาหารแก้ท้องอืดท้องเฟ้อ หาที่เปรียบไม่ได้ ใน สถานใดเกิดโรคสัญจรอาจดื่มกินได้ แลท่านจะไปเยี่ยมคนไข้ ในสถานที่นั้นอย่าได้ ลืมเอายายินหันติดตัวไปด้วย จะได้พ้นพยาธิภัยอันร้ายนั้น เพราะ ว่า ยายินหันอาจแก้ได้ อย่างรวดเร็ว. เช่นครั้งหอม ๆ มีราคาทั้งนั้น เมื่อท่านรับประทานแล้วเพียง เม็ดเท่านี้ก็จะรู้ สึก หอมชื่น ใจ ทันที. ถมให้ปากหอมกลิ่นนัก เพราะว่ากลิ่นยายินหันนี้หอมแลทำให้เสียงไพเราะ ได้ด้วย. เมื่อสุขบุหรี่ จะรับประทานสัก ๒ ๓ เม็ดเท่านั้น ก็พอจะทำให้ศ บุหรี่หอมหวานกับทั้งแก้ควันบุหรี่ด้วย. เมื่อรับประทานเครื่องดื่มแล้ว จงรับประทานยินหันสัก ๑๐ หรือ ๒๐ เม็ดก็จะไม่เมาแลไม่ปวดศีรษะ. ท่านผู้ใหญ่ ควรให้บุตรหญิงแลบุตรชายของท่านซึ่งยังเปนนักเรียน อยู่ รับ ประทานเสียบ้าง เพราะว่ายาขนานนี้อาจชุกำลังความรู้ การเล่าเรียนแลทำให้สมองของนักเรียนดีขึ้นด้วย.

"ยายินหัน" กับ คนที่สบายไม่ใช้ไม่เจ็บ

ยายินหันซึ่งเปนยาขนานหนึ่งซึ่งเว้นเสียไม่ได้ ควรมีติดตัวไว้สำหรับท่านเถิด แย็นตัลแม็นผู้ร้อง รำ ทำเพลง นักเทศน์ พลทหาร นายทหารข้าราชการอาจารย์นัก เรียนทุกขณะทุกหมู่ มหาชนควรมีเมื่อไม่เรื่อไปรถ ควรมีติดตัวไว้มือไปเที่ยว ควรมีไว้มือไปดูการเล่นซึ่งเปนที่ประชุมชนคนหนาแน่น มีจำหน่ายที่ห้างยี,ยา,มากู่,วัดตึก กรุงเทพ ฯ

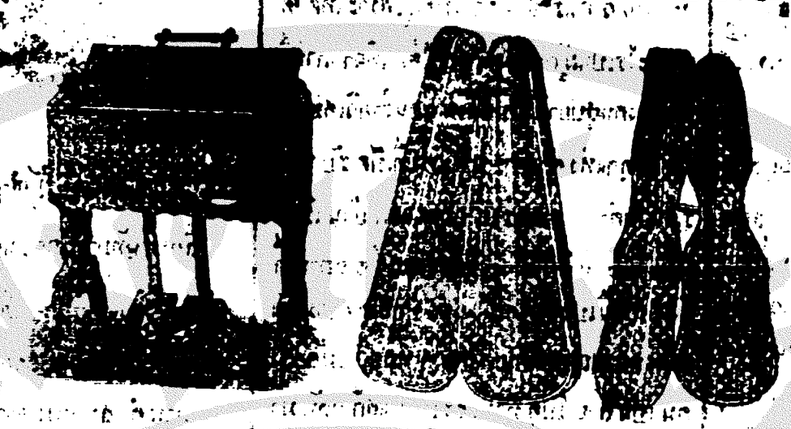

เหล้าเบียร์ มาใหม่แล้ว

โอโรงั่น ของเยอรมันดูแลน ชนิดเครื่องเบ็ดเตล็ดสำหรับใช้ ในการคนครัวนุ่มล่ำ ขนานราคาปลีกอีกด้วย เชิญท่านไปซื้อที่ห้างยียามากู่ วัดตึกกรุง ทพ ฯ โทรศัพท์ ๒๐๖ สาขาตั้งอยู่ หลังวังบูรพา

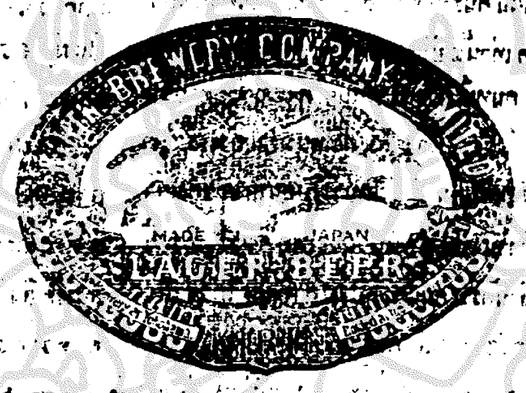

เหล้าเบียร์ยี่ห้อนี้ได้ มีชื่อเสียงโด่งดัง มานานแล้วในประเทศภิศดงนี้ออกบริษัทใหญ่ใหญ่ โรงกำ ใหญ่โตกว้างขวางกว่าบริษัทอื่น ๆ ทั้งหมด และวิธีทำจะต้มน้ำน้ำจืดก่อ โดยจากบ่อน้ำ เรียบร้อยจน ถึงกระทรวงวังของประเทศ ยี่ปุ่นรับรองว่า เปนเหล้าเบียร์ชนิดที่ดีวิเศษเบียร์ยี่กระจ้อนโดยแท้ และทั้งกรวนยี่ ต้องรับ ขาดจัดอนเมื่อมีการเลี้ยง ข้าราชการชั้น ผู้ ใหญ่ผู้น้อย แล้วก็ต้องใช้เหล้าเบียร์ชนิดนี้ที่ล่าวเสมอมาจนทั่วทุกวันนี้ เชิญท่านทั้งหลายลองรับท่านดูบ้างเถิดจะมีความพอใจท่านมาเปนแน่ มีจำหน่ายทั่วไปตามร้านขายสุราต่าง ๆ

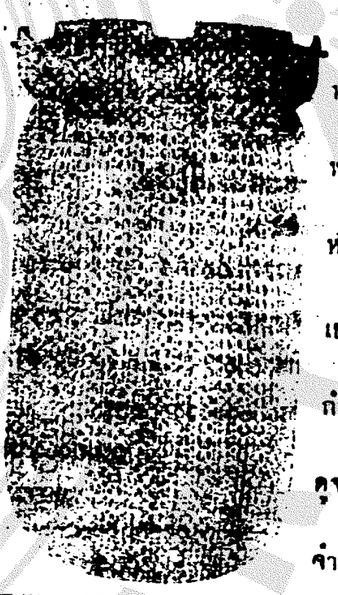

ยาใช้ไรขึ้น

ของ หมอ ๑๑๑

โอสถนี้ได้ประกอบขึ้นด้วยความรู้ แลความชำนาญของข้าพเจ้าในระหว่างหลาย ๆ ปีมานี้แล้ว เหตุนั้นถ้าท่านใช้ยานี้หนเดียวก็จะเห็นคุณยานี้ได้ทนทานนัก ข้าพเจ้าขอรับรองไว้ต่อท่านทั้งหลายว่ายานี้มีคุณอย่างวิเศษแท้ แลมีคุณมากกว่ายาธรรมดาหลายเท่า

หมอ ซอมไร แห่งโรงเรียนมหาราชวิทยาลัย แพนกวิชาแพทย์ กรุงโตเกียวประเทศยี่ปุ่น หมอ เฟ. ตรา ถนนจักรเพ็ชรกรุงเทพ ฯ

วิธีใช้

ก่อนทายานี้ต้องเขย่าขวดให้ดีแล้ว จึงเอายานี้ เรียกเผลวันละ ๔ หน

พึ่งตกมาใหม่

ใส่ คะ เกียงจอน คอนรนด นเปนอย่างดีหนึ่ง ใช้ ทน นาน ไม่ ค่อย จะ เสีย ง่าย ราคาพึ่งตั้ง ตกเข้ามาถึง ใหม่ และ ราคาหน่าย ราคา ก็ ถูกด้วย เพราะ ข้าพเจ้า เปนเอเยนต์ ตั้ง เข้า มา ได้ เอง ไม่ คิด เอากำไร มาก นัก เชิญ ท่าน ตรง ซื้อ ไป ใช้ดูจะ เห็น จริง เหมือน กับ ที่ ทดลือไม่ มีจำ หน่าย ทั่ว ไป ตาม ห้าง ต่าง ๆ /

โดยได้รับพระ บรมราชานุญาต จาก พระบาทสมเด็จ พระจ้าอยู่หัว

โดยได้ รับพระ บรม ราชานุญาต จาก สมเด็จ พระพันปี หลวง

ห้าง เอส เอ ปี

เพ็ชร์ ลูก ร่วง	ข้าพ จ้า ขอ แจ้ง ความ ให้ ท่าน ทั้ง หลาย ทราบ ว่า ข้าพเจ้า พึ่ง ได้รับ เพ็ชร์ ลูก ร่วง อย่าง น้ำ งาม ที่ สุด ชนิด อย่าง ที่ ๑ มี เปน ห่อ ละ ๑๐๐ เมล็ด ๑ การัต „ „๕๐ „ ๑ „ „ „๔๐ „ ๑ „ และ อย่าง ชนิด ใหญ่ กว่า นั้น เชิญ ท่าน มา ชม ดู	เพ็ชร์ ลูก ร่วง
	ใน พระ นคร มุม ถนน อนากรรณ์ เจริญกรุง	

ยางดันลบ

ยางดันลบ เปน ยางที่ มี ชื่อเสียงทั่วโลก บัดนี้ ได้ มอบ ให้ ห้างเหพนครพานิชเปน เอเยนต์แต่ผู้เดียว ใน กรุงสยาม ขอเชิญท่านรับ ไป ขาย ส่ง มา กระ ทำความตกลง เสีย โดย เร็ว จะ คิด ราคาอย่าง ต่ำ ที่ สุด

ห้าง เทพ นคร พานิช (บริษัท ยาสูบ สยาม) กรงหลักรถ ราง สพานเหล็ก ล่าง

โทรศัพท์ ที่ ๑๕๗

จีโนสยามราชศพท์

วันที่ ๒๐ พฤศจิกายนพระพุทธศักราช ๒๔๖๐
วัน อังคาร ขึ้น ๖ ค่ำ เดือน ๔ ปีมะเส็ง
นพศก จุลศักราช ๑๒๗๙

มหายุทธสงคราม

ไทรเลขรอยเตอร์

ศึกกลางเมืองรัซเซีย

กรุงลอนดอนวันที่ ๑๙ พฤศจิกายน ผู้ส่งข่าวรอยเตอรแนะกรุงเวโทรกรัด ไทรเลขว่า กองทหารของเกอเรนสกีได้ถอยไปทางปาฟลอฟส์ค และกัตชินา

ฝ่ายมะซิมาลิศต์ประกาศว่าเขายึดได้ชาสะโกเซโล และฝ่ายคอศแซกเสียหายในการรบที่ใกล้สถานีอาเล็กซานโดรฟสกี ๑,๕๐๐ คน และฝ่ายมะซิมาลิศต์พลทหารตายเพียง ๒๐ คน (ชาสโกเซโลห่างจากเปโทรกรัดทางทิศใต้ ๑๗ ไมลส์ ปาฟลอฟส์ค์ห่างจากเปโทรกรัดทางทักษิณาคเนย์ ๒๐ ไมลส์ และกัตชินาห่างจากเปโทรกรัดทางทักษิณภาคหรดี ๓๐ ไมลส์)

ศึกทางทะเล

กระทรวงทหารเรือประกาศว่า กองทหารเรือเปาของเราทำการอยู่ในอ่าวเฮลิโกแลนด์ ได้ประจันบานกับเรือลาดตระเวนเบาของข้าศึกเมื่อเช้านี้ ฝ่ายข้าศึกแล่นหนีไปโดยเต็มฝีจักร เรากำลังไล่ติดตามไป

ไทรเลขฮาวาศ

ข่าวที่จากอิตาลี

กรุงปารีสวันที่ ๑๗ พฤศจิกายน อิตาเลียน กำลังต้านทานข้าศึกทุกแห่ง ได้กำลังทัพข้าศึกที่ข้ามลำน้ำปียาฟ จับได้เชลย ๑,๐๐๐ คน

ความไม่สงบในรัซเซีย

กรุงเปโปรกรัด— ทหารเกอเรนสกีได้ยอมวางอาวุธ และกองเสนาธิการของเขาก็ถูกจับตัวนาย เกอเรนสกีเอง ก็หนีแล้ว

ในเปโทรกรัด,มอศโกว์, และโอะเดซา, ยังคงมีการรบ พวกมะซิมาลิศต์ได้ทำความฉิบหายให้แก่บ้านเมืองและราษฎรได้รับความทุกข์ยากมาก

เหตุการณ์ในสวิศเซอแลนด์

ซุริก—ผลแห่งการณ์วุ่นวาย ของพวกที่หยากให้สงบศึก ซึ่งพวกเยอรมันได้ยุยงขึ้นทำให้ทหารถึงกับต้องใช้ปืนยิงราษฎรที่รุมนุมกันถูกบาดเจ็บเป็นอันมาก และได้จับกุมกันก็หลายราย ด้วย

ข่าว กรุง เทพ ฯ

วันนี้ เปลือนแจ้งความของโรงหนังพัฒนากร พัฒนารมณ์ บางลำภู บางรัก และช่องกรุ สิงคโปร์ ระวา ปีนัง อยู่น่า ๓

(ม่า ๓ ส. ๒ นี่ข่าวเชิญอ่าน)

กิจการณ์ของบริษัท ลอยด์

บริษัท ลอยด์ ซึ่งเป็นบริษัทรับประกันใหญ่ที่สุดในโลก แลทำการรับประกันตั้งแต่เรือที่เดินในท้องมหาสมุทรจนกระทั่งแม้แต่ดาวเกิดมุตรนั้น ได้ออกใบประกันว่าอุบัติภัยเนื่องจากกรรมจริงแล้ว โดยคิดดอกเบี้ยให้ ๕ ชิลลิงต่อร้อยปอนด์ เขาว่ามีผู้แทกตื่นซื้อใบประกันนี้เป็นอันมาก

กำหนดการปลงศพ

รองอำมาตย์เอก พระโภชากร (เย็น อัมรานนท์) และนางคำ อัมรานนท์ นางผังโภชากร

นายพันเอก พระศรีณรงค์วิไชย (รัศมี อาวุธ) และนางศรีณรงค์วิไชย (สกุลอัมรานนท์) จะได้ตั้งศพทำการกุศลที่บ้านตรงข้ามน่าวัดราชสิทธาราม ณวันที่ ๗ ธันวาคม พ.ศ. ๒๔๖๐ เวลาเย็น รุ่งขึ้นวันที่ ๘ ธันวาคม พ.ศ. ๒๔๖๐ จะได้ยกศพไปสู่สุสาน ณวัดราชสิทธาราม เวลา ๔ นาฬิกา ๓๐ นาที หลังเที่ยงพระราชทานเพลิง

แจ้งความ

หวยเบอร์ของสภารักษาติแห่งประเทศอังกฤษ

ด้วยได้ทำความตกลงไว้ เพื่อความสดวกแก่บรรดาผู้ที่ถือฉลากรางวัล ที่มีความประสงค์จะรับเงินสด แทนใบกู้เงินซึ่งประเทศแหลมมะลายูรับรองนั้น ผู้ที่ถูกฉลากรางวัลจะรับเงินสด ได้ตามจำนวนในกู้ (ลดร้อยละ ๕) ณะที่ธนาคารใดธนาคารหนึ่งได้ ดังที่แจ้งไว้ข้างล่างนี้

ฮ่องกง แลเซียงไฮ้, ชาเตอร์แบงค์ แบงค์สยาม,

บรรดาฉลากรางวัลที่จะรับเงินต้องให้มิศเตอร์แอนดรูการ์ซัน, เลขานุการของสภารักษาติแห่งประเทศอังกฤษ ลงลายมือสลักหลังฉลากรางวัลก่อน

แฮมมิลตันไฟรด์
สภานายอ

ทำทางเดิน

ด้วยมณฑลภูเก็ตมีใบบอกมาว่า ทางเดินระหว่างตำบลทุ่งมะพร้าวท้องที่อำเภอท้ายเมืองจังหวัดตะกั่วป่า เวลานี้มีมหาชนสัญจรไปมาอยู่เสมอ มิได้ขาด แต่ยังไม่มีถนน แลมีคลองใหญ่ ซึ่งยังไม่มีสพาน ข้ามอยู่ในระหว่างทางนี้ ด้วย ๒ แห่ง กระทำให้การไปมาไม่สดวก หลวงอำนาจนรารักษ์ กับขุนวิเศษนุรูปกิจ กรมการพิเศษ จังหวัดภูเก็ต ซึ่งได้ไปทำการค้าขายอยู่ที่อำเภอท้ายเหมือง จังหวัดพังงา ได้มีความศรัทธาบริจาคทรัพย์ส่วนตัวคนละ ๕๕๐ บาท รวมเป็นเงิน ๑,๑๐๐ บาท ทำสพานข้ามคลองขึ้น ๒ สพาน คือ สพานข้ามคลองทุ่งมะพร้าวแห่ง ๑ ยาว ๑ เส้น ๑๑ วา กว้าง ๑ ศอก สูงจากพื้นคลอง ๔ วา ๑ ศอก ทำด้วยไม้แก่น กับสพานข้ามคลองลำรูอีกแห่งหนึ่ง ยาว ๑ เส้น ๔ วา กว้าง ๑ ศอก สูงจากคลอง ๔ วา ๒ ศอก ทำด้วยไม้แก่นเช่นเดียวกัน เป็นการแล้วเสร็จเปิดให้เป็นสาธารณประโยชน์แก่ประชาชนที่จะสัญจรไปมาโดยสดวก ตั้งแต่วันที่ ๑๗ พฤศจิกายน พ.ศ. ๒๔๖๐ แล้ว ผู้บริจาคทรัพย์มีความปีติยินดีพระราชทานอนุโมทนาสาธุการ

ความเห็นของท่านผู้หนึ่ง

มีท่านผู้หนึ่ง เคยเคยทำราชการในเมืองที่จับกุมคนร้ายออกความเห็นส่วนเอกชนว่า "การที่รัฐบาลตั้งพระราชบัญญัติให้เลิกการขายสุราตามร้านภายหลังเที่ยงคืนนั้นเป็นผลดีเพียงใดไม่พักกล่าวเพราะตัดจำนวนคนเมาสุราหาเหตุให้น้อยลงคนเป็นอันพลับพอมาครึ่น"

"เมื่อพราบเกณฑ์ข้างบนนี้แล้ว ถ้ามีผู้ถามว่าคนร้ายเดี๋ยวนี้มีอยู่เพราะเหตุใด และอะไรเป็นผู้ตบแต่งจะตอบได้ทันทีว่าสถานที่รับรองคนสูบยาฝิ่นเป็นที่เพาะคนร้ายวิเศษนักแต่ไม่ทุกแห่งจำเพาะบางแห่งที่เปิดรับทานรุ่งหามค่ำ คนร้ายปราศจากบ้านเรือนหรือคนร้ายที่มีบ้านเรือนย่อมถือสถานที่ดังกล่าวนี้เป็นสมาคม นอนปฏิบัติความลับสนิทกว่าปฏิบัติกันที่ไหนๆ หมด แม้จะส่งคนเป็นสายไปดูทางและเบาะแสก็กลับมาหากันได้ง่าย โดยเสียเงินไม่ถึงบาทซื้อยาฝิ่นสูบ ถ้ารัฐบาลอนุญาตให้เปิดรับคนสูบฝิ่นเหมือนท่านองรายสุรา คือให้เปิดแต่ย่ำรุ่งไปจนภายหลังเที่ยงคืน จะตัดจำนวนคนร้ายลงหลายเปอรเซนต์ทีเดียว ไม่แต่เท่านั้นยังเป็นการตรวจตราคนจรจัดหรือคนที่การกะเกณฑ์ต่างๆ ง่ายดายขึ้นอีก ให้คงเหลือไว้แต่ที่พักนอนอันเจ้าสำนักมีหลักฐาน โดยมีใบอนุญาตของเจ้าพนักงานเป็นสำคัญ เพื่อความบริสุทธิ์ว่าสำนักรับคนนอนแก้บมุดคำนั้นไม่ใช่สมาคมลับของเหล่าคนร้าย"

ตามที่ท่านผู้นั้นพูดข้างบนนี้ เห็นว่าเจ้าน่าที่ต้องรับดำริห์ดูบ้าง ความจริงไม่ใช่ความเห็นไร้ประโยชน์เพราะไม่ทำให้รัฐบาลขาดผลประโยชน์ในเรื่องจำหน่ายยาฝิ่น เชื่อแน่แท้ว่าจะกลับเป็นผลดี คือ (๑) ตัดจำนวนสถานที่อยู่ค้างอ้างแรมของคนหลักลอย (๒) เวลาภายหลังเที่ยงคืนเป็นเวลาสงัดชอบที่จะหลับนอนเอาแรงตื่นกว่ายุให้คนตื่นตาตื่นการมิชอบเกินส่วนฯลฯ

พวกภัยเนื่องเท้าเปื่อย

การที่เกิดน้ำท่วมคราวนี้ ราวส่วนในจังหวัดพระนครแลนนท์ชาวบ้านต้องกันน้ำอย่างเต็มกำลัง โดยมากเป็นโรคผิวหนังเพราะแช่อยู่กับน้ำนานกว่าปรกติ มีตามแขนแลเท้าเปื่อยพุพอง ต้องใช้ขี้ผึ้งกับยาสดทา เป็นน่าสงสารที่สุด

ที่ ๕๓๑/๒๔๖๐

แจ้งความผู้ชำระบาญชี

เลิกบริษัทบางกอกอินดัสตรีจำกัดสินใช้

ศาลแพ่ง คดีที่ ๓๑๔/๒๔๖๐

กองอัมพะลายกระทรวงยุติธรรม ตามคำสั่งของศาลแพ่ง ลงวันที่ ๑๓ พฤศจิกายน พ.ศ. ๒๔๖๐ ว่าคดีระหว่างหลวงภัณฑ์ลักษณ์วิจารณ์ โจทย์ บริษัทบางกอกอินดัสตรีจำกัด สินใช้จำเลย นั้น ศาลแพ่งได้พิพากษา ให้เลิกบริษัทจำเลยที่กล่าวนามแล้ว แลได้ตั้งให้ข้าพเจ้าเป็นผู้ชำระบาญชีตามพระราชบัญญัติลักษณะหุ้นส่วนแลบริษัท

จึงขอแจ้งความให้ทราบทั่วกันว่า ถ้าผู้หนึ่งผู้ใดเป็นเจ้าหนี้, ลูกหนี้, หรือมีการเกี่ยวข้องแก่บริษัทบางกอกอินดัสตรีจำกัดสินใช้ด้วยประการใดๆ ให้ยื่นคำทวงถามหรือเรียกร้องเป็นลายลักษณ์อักษร หรือใช้หนี้ต่อข้าพเจ้าที่กองอัมพะลายกระทรวงยุติธรรมภายในกำหนด ๑ เดือนนับแต่วันที่แจ้งความนี้ มิฉนั้นถ้ามีการเสียหายเกิดขึ้นด้วยประการทั้งปวง ข้าพเจ้าจะไม่รับผิดชอบ

แจ้งความมาณวันที่ ๑๖ พฤศจิกายน พระพุทธศักราช ๒๔๖๐

(ลงนาม) พระนาณมณเฑาดุลสุนทรวาที
ผู้ชำระบาญชี

ที่ ๕๓๑/๒๔๖๐

ประกาศคำสั่งรักษาทรัพย์ชั่วคราว

ศาลแพ่ง คดีที่ ๗/๒๔๖๐

กองอัมพะลายกระทรวงยุติธรรม

ระหว่าง นายเลิศดัก เจ้าของยี่ห้อไท่เร่งง่วน โจทย์

นายจ้วนเจ้าของยี่ห้อย่งเซง จำเลย

จอแจ้งความให้ทราบทั่วกันว่า โจทย์ในคดีเรื่องนี้ได้ฟ้องขอให้ศาลพิพากษาให้จำเลยเป็นคนล้มละลาย แลเมื่อวันที่ ๑๖ เดือนพฤศจิกายน พระพุทธศักราช ๒๔๖๐ ศาลได้มีคำสั่งตั้งให้ข้าพเจ้าเป็นผู้รักษาทรัพย์สมบัติของจำเลยไว้ชั่วคราวหนึ่งก่อนจนกว่าจะได้มีคำสั่งให้เด็ดขาดอีกต่อไป

เพราะฉนั้นนับตั้งแต่วันที่ศาลตั้งให้ข้าพเจ้าเป็นผู้รักษาทรัพย์นั้นเป็นต้นไป บรรดาทรัพย์สมบัติของจำเลยตกอยู่ในอำนาจข้าพเจ้าทั้งสิ้น ตลอดถึงทรัพย์สมบัติอย่างใดๆ ซึ่งจะได้ตกมาเป็นของจำเลยโดยทางใดๆ ด้วย ข้าพเจ้าผู้เดียวเป็นผู้มีอำนาจที่จะจัดการเกี่ยวข้องด้วยทรัพย์สมบัติของจำเลย แลที่จะรับเงินหรือทรัพย์สมบัติอย่างอื่นอย่างใด ซึ่งจำเลยควรจะได้รับ ผู้อื่นผู้ใดไม่มีอำนาจแลนำที่จะเกี่ยวข้องในเรื่องจัดการทรัพย์สมบัติของจำเลยได้ นอกจากจะได้รับฉันทะเป็นลายลักษณ์อักษรจากข้าพเจ้าเสียก่อนเท่านั้น

แจ้งความมาณวันที่ ๑๗ เดือนพฤศจิกายน พระพุทธศักราช ๒๔๖๐

(ลงนาม) อำมาตย์โทพระนาณมณเฑาดุลสุนทรวาที

เจ้าพนักงานรักษาทรัพย์

รายงานอ่านระดับน้ำท่วม

วันที่ ๑๗ พฤศจิกายน พระพุทธศักราช ๒๔๖๐

สถานีที่ตั้งระดับน้ำ	ระดับสูงที่สุดเป็นวันที่		ระดับณวันนี้	ระดับต่างกันในระหว่าง ๔๗ ชั่วโมงที่แล้วมาวัดด้วยเซ็นติเมเตอร์		
	วันที่	ระดับ		ขึ้น	ลดลง	
วัดท่าหาด	๑๓ ตุลาคม	๐.๒๔	๑.๐๗	—	๑๗ ซ.ม.	รวมลดจากระดับสูงสุด ๑.๒๕ ม.
สุพรรณบุรี	๑ พฤศจิกายน	๑.๑๑		—		ไม่ได้รับรายงาน
กรุงเก่า	๕ — ,, —	๐.๔๕น.ต.	๐.๑๖	—	๑ ซ.ม.	รวมลดจากระดับสูงสุด ๕๑ ซ.ม.
สระบุรี	๒๒ ตุลาคม	๖.๔๗	๑๒.๔๗	—	๑๖ ซ.ม.	,,—,,—,,๖.๐๖ม.
รังสิต	๑ พฤศจิกายน	๐.๐๗น.ต.	๐.๑๒	—	๕ ซ.ม.	,,—,,—,,๒๐ซ.ม.
บางพลีใหญ่	๑๖ — ,, —	๐.๐๑	๐.๐๐	๑ ซ.ม.		สถานีนี้เป็นด้วยเหตุอยู่ใกล้ทะเลมาก
ฉะเชิงเทรา	๒ — ,, —	๐.๑๗	๐.๒๗	๔ ซ.ม.		,,—,,—,,

น.ต. เครื่องหมายสูญอยู่บนยอดระดับ ฉนั้น "น ต" หมายความว่า น้ำสูง — เดือนระดับ หรือเหนือสูญ

โดยคำสั่งกรรมการจัดการเกอหนุนราษฎรที่ต้องอุทกภัย

จำนวนเงินกับการช่วยเหลือ

ด้วยเสนาบดีกระทรวงพระคลังมหาสมบัติ ประธานกรรมการช่วยความทุกข์ยากของราษฎรที่ต้องอุทกภัยคราวนี้ตรงประกาศแจ้งว่าได้รับเงินจากบุคคลและสมาคมต่าง ๆ สำหรับช่วยเหลือราษฎรแล้วรวมทั้งสิ้น ๑๐,๐๑๐ บาทกับ ๗ สตางค์ จำนวนนี้คิดเพียงวันที่ ๑๖ เดือนนี้เท่านั้น กับยังมีผู้ที่ช่วยเหลือด้วยกำลังพาหนะและสิ่งของไปแจกจ่ายราษฎรที่ต้องอุทกภัยอีก คือ หุ้มแพร นายภักดีนารถ ได้จัดเรือยนต์ และเรือบรรทุก ไปช่วยเจ้าน่าที่บรรทุกกระบือของราษฎรที่ไม่มีที่อาไศรยในคลองแสนแสบ มาขึ้นที่ตำบลประทุมวันจังหวัดพระนครแล้วหลายสิบกระบือ และจะยังช่วยบรรทุกมาอีกต่อไปทุกวัน คุณหญิงเพิ่มโยธิกราชเศรษฐี (ชวด โรคิกะพุกกณะ) มารดา พระยาบริบูรณ์โกษากร บุตร ให้เข้าสาร ๒๐๐ กรสอบ ๑๐๐๐ ถัง สำหรับแจกจ่ายแก่ราษฎรที่อดอยากด้วยอุทกภัย และสั่ง[illegible] จะส่งไปจำหน่ายที่ใต้รับจะส่งให้ถึงสถานีรถไฟในกรุงเทพ ฯ กรรมการจะตรวจดูว่าจะส่งไป[illegible] ได้นั้งความให้ทราบ นายพ[illegible] นายพลเรือตรี ดำรงค์ยศ[illegible] ๒๐๐ กระสอบ กับปูนขาวอีกคน ส่งตรวจรอส่งไปแจกราษฎรจังหวัดกรุงเก่า วัดพระราชทานอุทิศ ส่วนกุศลถวายพระบาทสมเด็จพระรามาธิบดีศรีสินทรมหาจุฬาลงกรณ พระจุลจอมเกล้าเจ้าอยู่หัว กรรมการได้รอให้กระทรวงมหาดไทยมีท้องตราสั่งอุปราชมณฑลกรุงเก่า จัดการช่วยเหลือวางแกณฑ์ที่จะแจกแลบำรุงราษฎรให้มารับสิ่งของตามความปรารถนาแล้ว

เรือเข้ามาแลออกไป

เรือเข้า

วันที่ ๒๐ เรือโคเวรอ มาจาก สิงคโปร์

,, ,, ,, กัวลา ,, ,,

เรือออก

วันที่ ๒๐ เรือ อัลฟางค์ ออกไป จัมบุรี

,, ,, ,, คุตารุ ,, ,,

ห้างสยามตรีเพ็ชร์แอนโก

ในระหว่างนี้ถึงฤดูหนาวแล้ว ห้างนี้ได้รับเครื่องกันหนาวเข้ามาใหม่อีกมาก คือเสื้อโอเวอโคตสักหลาดสีต่าง ๆ ราคาตัวละ ๒๐—๒๒—๒๔—๒๖ บาท และเสื้อหนาวรนหนูสีต่าง ๆ อย่างมีอายุชนิดดีราคาตัวละ๒๐ บาท เสื้อสักหลาดอย่างสั้นเนื้อดีราคาตัวละ ๑๒—๒๐ บาท เสื้อโอเวอโคตสำหรับเด็กอย่างดีราคาตัวละ ๑๖—๑๗—๑๙—๒๐ บาท เสื้อสักหลาดขนรัดตัวสีต่าง ๆ สำหรับผู้หญิงราคาตัวละ ๑๔—๑๖—๑๗ บาท หมวกแก๊บขนสัตว์สีต่าง ๆ เนื้อดีที่สุดราคาใบละ ๓—๕๐ ๔,๔—๕๐,๕ บาท ผ้าพันคอสักหลาดหรือไหมพรมสีแลลายต่าง ๆ มีราคาผืนละ ๒—๕๐,๓,๓—๕๐,๔,๔—๕๐ ๕,๕—๕๐,๖ บาท ผ้าห่มนอนขนสัตว์หรือสักหลาดสีแลลายต่าง ๆ อย่างดีราคาผืนละ ๑๑—๑๒—๑๓—๑๕บาทอย่างเลวราคาผืนละ๒—๕๐ ๑—๕๐ บาท เสื้อสวิตเตอร์อย่างขนสัตว์สีขาวกุยเฮ่งแลคอพับราคาตัวละ ๙—๑๒ ๑๔ บาท อย่างสำหรับผู้หญิงก็มีตัวละ๑๐ บาท กับมีเสื้อยืดกันหนาวอย่างราคาถูก ๆ มีรายอีกมาก กับได้รับตะเกียงอเมริกันอย่างดีใช้ใส้ไหม มีแสงสว่างกว่าตะเกียงอื่น ๆ หมด ถ้าต้องการขอให้รีบมาชมเสียนาฬิกาปลุกอีกหลายอย่างมีราคา ๒ บาท ๕๐ สตางค์ ๓ บาท ๓ บาท ๕๐ สตางค์ ๔ บาท ๔ บาท ๕๐ สตางค์ กับนาฬิกาแมงดา นาฬิกานก ม้า นาฬิกาตั้งต่าง ๆ นาฬิกาพกกานิเกอร์ กาต้มน้ำอิลอมิเนียม และกาต้มน้ำเคลือบ ถ้วยน้ำจาน รอง ถ้วยแก้ว พวง ๒—๓—๔ มีรายพร้อม ขันนิเกอร์พานรองกะโถน นิเกอร์ กะโถนกระเบอง คนโทแก้วถาดกระเบื้องขอบนิเกอร์ ช้อนส้อมรีดสีต่าง ๆ กะติกน้ำ ตะเกียงลาน อย่างอังกฤษ และอะเมริกันตะเกียงลานธรรมดาราคาให้ถูกที่สุดก็มีราย ถ้าท่านจะต้องการขอให้มาชมที่ห้างนี้ จะขายราคาถูกกว่าที่อื่นหมด กับตะเกียงถอนดอน อย่างแปดร้อยดวงเทียน และเจ็ดร้อยดวงเทียน เครื่องอลัยเช่นใส่หรือตะแกรง โปะแก้ว ใส่กรอง นมหนู กอฮีย ใส่ไก่ ซึ่งเปนเครื่องอลัยมีพร้อมทุกอย่าง กับใส่โถมวอ ริงตันใส่โถมโอลำ ใส่โถม โปะจิม ถ้าท่านจะต้องการให้มาดูที่ห้างนี้ รับรองว่าเปนของดีแลบริสุทธิ์ทุกอย่าง กับได้รับผ้าลายตราทินร อย่างดีของห้างนี้ตกเข้ามาอีกแล้วเนื้อดีที่สุด ดอกแลสีต่าง ๆ ราคาผืนละ ๓ บาท ๕๐ สตางค์

ถ้าท่านที่อยู่หัวเมืองจะต้องการของที่ห้างนี้แล้ว ให้ส่งเงินมาก่อนเมื่อห้างได้รับจะรีบส่งของให้ตามประสงค์ ส่วนค่าส่งถ้าไม่เกินกว่า ๑ บาทแล้วจะไม่คิดเอาแก่ท่านเลย

แตรวงต่าง ๆ ของห้างรัตนมาลาได้ตกเข้ามาถึงแล้ว ถ้าท่านจะต้องการให้รีบมาชมถ้าช้าไปจะหมดเสีย

ห้างสยามตรีเพ็ชร์ ถนนพาหุรัดน์ กรุงเทพ ฯ

โรงหนังพัฒนากร

โปรแกรมสำหรับคืนวันพุธ พฤหัสบดี ศุกร์ ที่ ๑๙—๒๐—๒๑ พฤศจิกายน

ตอนสุดท้าย	เสียงจากสาย	ตอนสุดท้าย
๕ ม้วน ต่อ	บ่อเกิดแห่งความรักชาติ	๕ ม้วน ต่อ
๒ ม้วน ต่อ	ตลก ตัวดีอ L-KO	๒ ม้วน ต่อ
สองพี่น้อง ๒ ม้วน ต่อ	เหตุที่การชลีกลัฟ	๒ ม้วน ต่อ

หนังบ่ายวันเสาร์ ฉายโปรแกรมนี้

นายซองอีวน ผู้จัดการ

โรงหนังพัฒนารมณ์

โปรแกรมสำหรับคืนวันพุธ พฤหัสบดีศุกร์ ที่ ๑๙—๒๐—๒๑ พฤศจิกายน

ตอน ๑—๒—๓—๔	ถืออำนาจเปนธรรม	รวม ๗ ม้วน
๕ ม้วน ต่อ	แต่งงานตาครั้ง	๕ ม้วนต่อ
๒ ม้วน ต่อ	ตลก K สามเหลี่ยม	๒ ม้วน ต่อ

โรงหนังนี้เริ่มฉายแต่หนังถ้วน ตั้งแต่โปรแกรมนี้เปนต้นไป หนังกลางวันมีฉายทุก ๆ วันอาทิตย์กับวันพฤหัสบดีตลอดไป

โรงหนังบางลำภู โรงหนังใหม่

โปรแกรมสำหรับคืนวันพุธ พฤหัสบดี ศุกร์ ที่ ๑๙—๒๐—๒๑ พฤศจิกายน

ตอน ๑—๕ (ต่อ)	ถืออำนาจเปนธรรม	รวม ๔ ม้วน
ตอน ๑๕—๑๖ (ต่อ)	สืบราชสมบัติ	รวม ๔ ม้วน
๖ ม้วน ต่อ	ผูกดวงจิตร์	๖ ม้วน ต่อ
๒ ม้วน ต่อ	ตลกตัวดีอ L.KO ใหม่	๒ ม้วน ต่อ

หนังบ่ายวันอาทิตย์ คงฉายเสมอ

โรงหนังบางรัก

(ในโรงบ่อนเบี้ยเก่า)

โปรแกรมสำหรับคืนวันพุธ พฤหัสบดี ศุกร์ ที่ ๑๙—๒๐—๒๑ พฤศจิกายน

ตอน ๑—๒	นู๋ล้างผลาญอำนาจ	รวม ๔ ม้วน

หนังเรื่องนี้สนุก ไม่มีเรื่องโด โดด โผน เท่า ยาว ๑๗ ม้วนต่อ

ตอน ๑๕—๑๖	สืบราชสมบัติ	รวม ๔ ม้วน
๕ ม้วน ต่อ	น้ำใจนักเลง	๕ ม้วน ต่อ
๒ ม้วน ต่อ	ตลกตัวดีอ L-KO ใหม่	๒ ม้วน ต่อ

หนังบ่ายวันพฤหัสบดี จะฉายหนังโปรแกรมนี้

โรงหนังฮ่องกง

สำหรับคืนวันพุธ พฤหัสบดี ศุกร์ ที่ ๑๙—๒๐—๒๑ เดือนนี้

๑๐ ม้วน ต่อ กางเขนคู่ ฉายตอน ๑—๒ รวม ๔ ม้วน ๑๐ ม้วน ต่อ

ทับสำคัญ ฉายตอน ๗—๑๐ รวม ๔ ม้วน

พิเศษ ความลึกลับของไมย์รา ตอน ๑๑—๑๔ รวม ๔ ม้วน พิเศษ

๒ ม้วน ต่อ รักนักมักรัง ๒ ม้วน ต่อ

ตอนปาเตะแลร่วงสงกรานต์

โรงหนังสิงคโปร์

สำหรับคืนวันพุธ พฤหัสบดี ศุกร์ ที่ ๑๙—๒๐—๒๑ เดือนนี้

๑๐ ม้วน ต่อ กางเขนคู่ ฉายตอน ๑—๒ รวม ๔ ม้วน ๑๐ ม้วน ต่อ

ทับสำคัญ ตอน ๗—๑๐ รวม ๔ ม้วน

พิเศษ ความลึกลับของไมย์รา ตอน ๑๑—๑๔ รวม ๔ ม้วน พิเศษ

๕ ม้วน ต่อ จองเวรจองกรรม ๕ ม้วน ต่อ

ส่วนวันศุกร์ที่ ๒๑ เดือนนี้ จะฉายเรื่องหนังพิเศษ เก็บเงินส่งไปช่วยผู้ที่ถูกอุทกภัยน้ำท่วมตามจังหวัดต่าง ๆ ในครั้งนี้

โรงหนังชะวาแลปีนัง

สำหรับคืนวันพุธ พฤหัสบดี ศุกร์ ที่ ๑๙—๒๐—๒๑ เดือนนี้

๑๐ ม้วน ต่อ กางเขนคู่ ฉายตอน ๑—๒ รวม ๔ ม้วน ๑๐ ม้วน ต่อ

หุ้มสำคัญ ตอน ๑๑—๑๒ รวม ๔ ม้วน

พิเศษ ความลึกลับของไมย์รา ตอน ๑๑—๑๔ รวม ๔ ม้วน พิเศษ

๕ ม้วน ต่อ (ตรานก) ชมชื่นใจถูก ๕ ม้วน ต่อ (ตรานก)

การเก็บเงินช่วยผู้ถูกอุทกภัยคราวนี้ ยังเหลืออยู่อีก ๓ โรง คือวันศุกร์ที่ ๒๑ โรงหนังสิงคโปร์ วันอังคาร ที่ ๒๗ โรงหนังชะวา วันศุกร์ที่ ๓๐ โรงหนังปีนัง ฉนั้นขอให้ท่านที่ตั้งใจจะศรัทธา โปรดจำวันที่กล่าวนี้ให้แม่น จะได้ช่วยกันทำกุศลอันใหญ่ยิ่งเสียให้พร้อมกัน

นายซุ่นไช้ ห้างรัตนมาลา เปนเจ้าของ

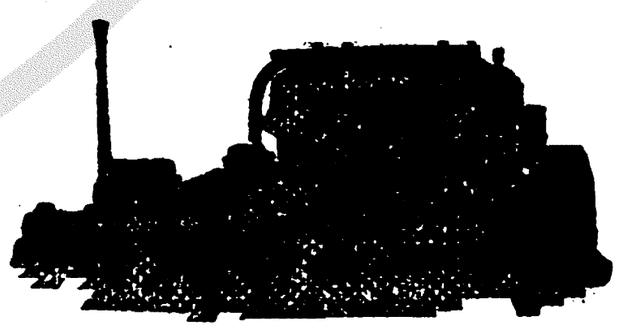

เครื่องยนต์ กลางลำ ชื่ออาริสะไตกราฟ

พึ่งตกเข้ามา เปนเครื่องที่ดีกว่าชนิดอื่นๆ มีครบทั้งเครื่องรูปงามสวย ใช้น้ำมันก็ไม่เปลือง ลอดตา ๔ สูบ ๑๔ แรงม้า ใช้สตาสด้วยไฟฟ้า ทั้งใช้ไฟฟ้าในลำเรือได้อีก เปนเครื่องดีทันสมัย

ท่านควรรีบมาชมเสีย เปนเครื่องพึ่งจะมีรนในสยามเรา ราคาเจ้าที่ดีจะขายให้ ราคาย่อมเยาว์

เชิญที่ตัดดุษณะยนต์บริษัท น่าโรงเรียนสุนันทาลัย ปากคลองตลาด โทรศัพท์ ๔๙๔

นายชิว ผู้จัดการ

พึ่งเข้ามาถึงอีกแล้ว

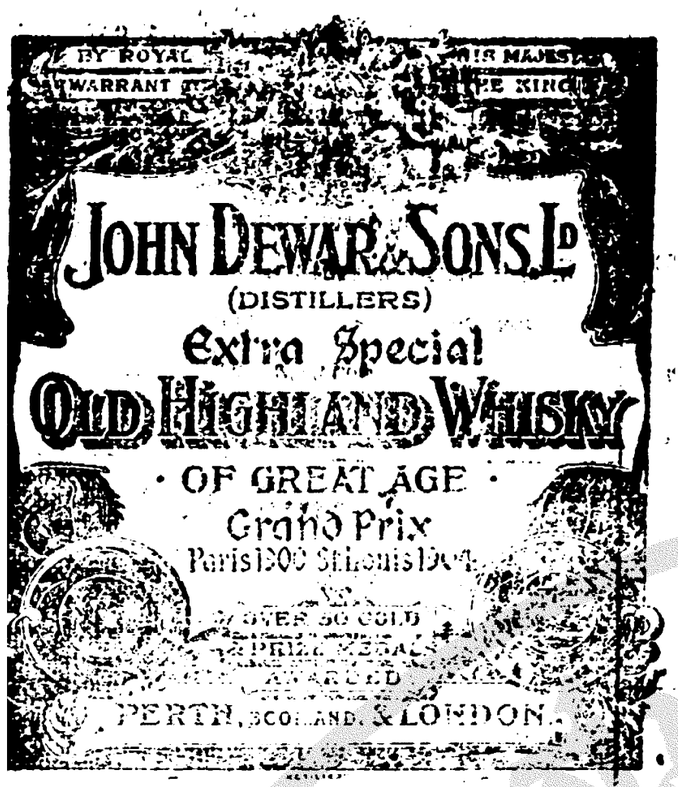

เหล้า ยอน เดวา

บริษัท สยาม ซิมปอร์ต ท. ก.

ห้างเคียมฮั้วเส่งแอนโก

แจ้งความรายสินค้าห้างเคียมฮัวเส่งแอนโก

ผ้าห่มนอนขนสัตว์สีดำมีลายอย่างแท้เรียกว่าผ้าแปลงเกต
ผ้าห่มนอนขนสัตว์อย่างดีสีนวลผืนใหญ่
ผ้าห่มนอนขนสัตว์สีนวลอย่างรอง
ผ้าขนหนูห่มนอนอย่างใหญ่
ผ้าขนหนูห่มนอนอย่างกลาง
ผ้าขนหนูสำหรับเช็ดตัวอย่างเล็ก
ผ้าสักลาดขนสัตว์สีดำมีลายขาวสำหรับตัดเสื้อหนาวอย่างดี
ผ้าสักลาดขนสัตว์สีเทามีลายต่าง ๆ กันหลายชนิด
ผ้าสักลาดขาวสำหรับตัดเสื้อชั้นในหรือเสื้อนอกใช้ได้ทุกอย่าง
ผ้าสักลาดสีนวลสำหรับตัดเสื้อต่าง ๆ ได้
ผ้าขาวฝรั่งอย่างเนื้อน่ะยอย่างดี
ผ้าขาวฝรั่งอย่างเนื้อใหญ่
ผ้าดอกสีต่าง ๆ มีหลายชนิด
ผ้าบ่านมีดอกแดงสีต่าง ๆ
ผ้าสักลาดพันคอมีหลายชนิดสีต่าง ๆ กัน
เสื้อยืดสักลาดใส่กันหนาวสีนวลอย่างดี
เสื้อยืดสักลาดอย่างหนาสีเทา
เสื้อยืดสีไข่ไก่อย่างหนา
เสื้อยืดสีขาวแดงสีเทาอ่อนสีเขียวลาย
หมวกสักลาดอย่างดีสีดำปีกอ่อน
หมวกสักลาดอย่างดีสีดำปีกแข็ง
หมวกสักลาดอย่างดีสีน้ำตาลปีกอ่อน
หมวกสักลาดอย่างดีสีน้ำตาลปีกแข็ง ฯลฯ นอกจากที่กล่าวมานี้
ยังมีรูปทรงต่าง ๆ กันอีกหลายชนิด
หมวกสองถอนอย่างยางแท้มีรูปทรงต่าง ๆ กันหลายชนิด
หมวกแก๊บสักลาดที่บีดถึงใบหูกันหนาวอย่างดี
ถุงเท้าขนสัตว์หนาอย่างนิดเสื้อบ่า
กุญแจสำหรับติดบานประตูหรือตู้ชั้นต่างๆ ก็ใช้ได้
กุญแจรูปหอยโข่งทำด้วยทองเหลืองอย่างแข็งแรงมีต่าง ๆ กันหลายชนิด
ผ้าถูกไม้ขาวมีดอกต่าง ๆ กันงดงามดี เล็กใหญ่มีทุกขนาด
ถุงเท้าเด็กทำด้วยไหมพรมมีสีต่าง ๆ กัน
(ฮอลิก) แป้งนมสำหรับเด็กหรือคนป่วยรับประทานรุ่งกำลัง ได้ตกเข้ามาใหม่สองวันนี้ มีอย่างขวดใหญ่อย่างขวดกลางเปนแป้งอย่างเดียวกัน

รถจักรยานยนต์

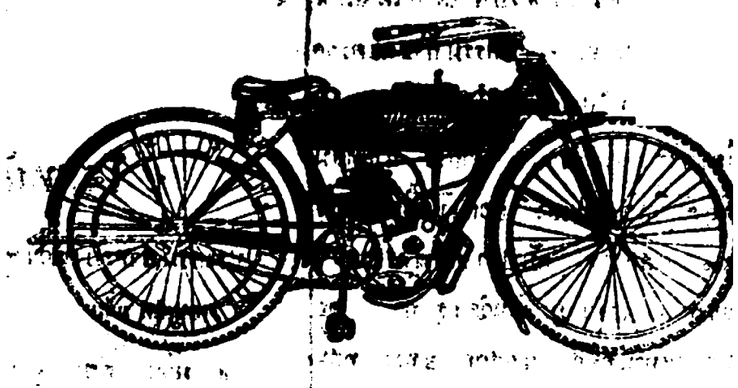

ราคาต่าง ๆ

มีจำหน่ายที่

บริษัท สยาม ซิมปอร์ต ท. จ. ก.

บริษัทวินัศ

มีเงินทุน ๒,๒๐๐,๐๐๐ เหรียญได้จดทะเบียนที่รัฐบาลฮ่องกงและที่รัฐบาลปีนังจีนบริษัทใหญ่ตั้งอยู่เซี่ยงไฮ้ กับทุก ๆ มณฑลในประเทศจีนมีสาขาทุก ๆ หัวเมืองต่างประเทศ เห็นว่าในกรุงสยามควรจะมีสาขาของบริษัทนี้บ้าง จึงได้มาตั้งขึ้นเพื่อรับประกันชีวิตรับประกันทางทะเลและอัคคีภัย

กรรมการของบริษัทคือ นายก ทอเซียวหงี กรรมการ ลิ่งซิน ผู้จัดการ เจ็กจือเซียง รองผู้จัดการ เตียเพ่ง ฐารรมการที่ปรึกษา ลี้กาฮง เตงโปฉวน เตียฮเซียง โลกวงเตง เวาเอียง ฮุ่ยเซียง เอียเซียวชวน ซิ้งบุนจอ ฮยกวาเหยา จิ่งม่อหยง เอาเซียงจือ เจงมุ้นเอี้ยว ลิ่มงจือ

สำขาในกรุงสยามตั้งอยู่ปากตรอกพระยาวิสูตร (กับอันนุช) กรุงเทพ ฯ นำนบอร ๑ โทรศัพท์เลข ๘๕๗

ผู้จัดการในกรุงสยาม อิ้งเหมงหยูทั่มมินซัม ลี้แกฮอ ระเบียบการของบริษัทได้จัดโดยเรียบร้อย และใช้ทุนทรัพย์ค้ำรับประกันต่าง ๆ ให้แก่ท่านที่เกี่ยวข้องเหมือนกับบริษัทอื่น ๆ ครั้นมาถึงปีที่ ๔ แห่งรัชบัลลังก์จีน บริษัทได้เพิ่มทุนขึ้นอีก ๑,๒๐๐,๐๐๐ เหรียญ เพื่อประสงค์จะให้พ่อค้าและคฤหบดีแห่งกรุงสยามมีความสดวกในการรับประกันชีวิตและภัยต่าง ๆ จึงได้ให้มิศเตอร ทั่มมินซัม เปนผู้ตรวจการทั่วไปทางทิศใต้

ท่านผู้ก่อสร้างควรดูประกาศนี้

กวงกิมหลงโรงเลื่อยจักรตำบลบางซื่อ กรุงเทพ ฯ มีตัวไม้ต่าง ๆ จำหน่ายคือตัวไม้เครื่องเรือนโรงทุกอย่างน่าต่าง ๆ ขายพร้อมทั้งไม้สักและไม้ตะแบก ท่านจะเลือกซื้อได้ตามชอบใจในทันที หรือท่านจะสั่งเปนพิเศษก็ได้สำเร็จตามประสงค์ทุกประการ ขอเชิญท่านพูดไปพูดตกลงกับผู้จัดการที่ตำบลบางซื่อโทรศัพท์ ๘๓๓๘ หรือจะมาที่ห้างลำซำถนนเจริญกรุงโดยตนเอง หรือโดยโทรศัพท์หมายเลข ๔๕ ก็ได้สมดังความประสงค์ทุกประการ

กวงกิมหลง
โรงเลื่อยจักรตำบลบางซื่อกรุงเทพ ฯ
ห้างลำซำเปนเจ้าของ

๖ ๗ ๕๙. ๑ ป

(ข่าวเหล่านี้ยกมาจากน่า ๒)

ขอบใจ

โรงพิมพ์ศรีกรุง ส่ง หนังสือเรื่อง อ้ายมหาโจร เล่ม ๑ ราคา ๑๐ สตางค์ กับเรื่องภูมิ คือ สตรี เล่ม ๑ ราคา ๑๐ สตางค์ รวม ๒ เล่ม มาให้แก่ห้องสมุด โรงพิมพ์นี้ จัดการได้รับไว้ แล้ว ด้วย ความขอบใจ

ต้นทุเรียนและพลูเสียหายมาก

ความชื้นของดินไม้ อย่างไทยจะเสียหายมากอย่างต้นทุเรียนและพลูเปนไม่มีแล้ว เพราะต้นไม้ชนิดนี้ไม่เอาเทิบไป ถูกน้ำท่วมโคนต้นสักวันสองวันก็ตาย

วาตภัยเกิดขึ้นอีกแล้ว

ด้วยเมื่อวันที่ ๑๐ เดือนนี้ได้เกิดวาตภัยขึ้นที่อ่าวตังเกี๋ยอย่างรุนแรง ฉันเองชาวพระนครกรุงเทพ ฯ จึงไม่ใคร่เห็นปลาทะเลในตลาด ตามเคยเช่นปีก่อน ชาวโป๊ะน้ำตื้นและน้ำลึกเสียหายเพียงได้ ท่านจะทราบได้ความร้ายงานย่อของผู้ส่งข่าวดังแสดงข้างล่างนี้ เมื่อเราทราบรายละเอียดมาอีกจะนำลงให้ทราบต่อไป อย่างไรก็ดี ชาวเราต้องคิดว่าชาวทะเลในตำบลนั้นเกิดผลร้ายคงไม่น้อยกว่าชาวนาที่ต้องอุทกภัยซึ่งจะเว้นเสียไม่แสดงความสลดใจนั้นไม่ได้

พวกทำโป๊ะรับความเสียหาย

ทราบข่าวว่าวันที่ ๑๐ พฤศจิกายน เวลาครึ่งคืนล่วงไปแล้วได้มีลมพายุพัดใหญ่จนรุ่งวันที่ ๑๑ พฤศจิกายน ๒๔๖๐ จึงหยุด บรรดาโป๊ะในทะเลอ่าวสมุทสาครถูกพายุคราวนี้แตกเสียหายหมด แลเรือที่ไปจับปลาก็ยังหายไปบ้าง ไม่รู้กันว่าจะซัดไปอยู่ทางใด แลการเสียหายคราวนี้ไม่ใช่เล่น ลองกะประมาณคงอยู่ ๒๐๐ ลูกโป๊ะเศษ ราคาโป๊ะลูก ๆ หนึ่งขึ้นคืน ตั้งแต่ ๑๐ ชั่งถึง ๕๐ ชั่ง โป๊ะลึกลูกๆหนึ่ง ตั้งแต่ ๗๐ ชั่งถึง ๑๐๐ ชั่ง เมื่อต้นมีอไม่มีปลาจะจับในโป๊ะครั้นวันที่ ๘—๙—๑๐ พฤศจิกายน มีปลาทูมาเข้าโป๊ะก็พอตีมาเกิดรายได้ ครั้นจะซ่อมแซมทำใหม่ก็ไม่มีเสา แลไม้ทำผู้ที่ขายเสา แลไม้ก็มีเหลือกันเล็กน้อยเพราะเห็นว่าจะหมดระดูทำโป๊ะกันแล้ว เมื่อในพื้นเมืองไม่มีขาย จึงไม่สดวกอยู่เองเปนธรรมดา ถ้าจะไปหาซื้อที่ต่างจังหวัดไม่สู้สดวกเพราะสินค้าอย่างนี้ไม่มีใครค่อยจำหน่าย แลทั้งเวลาทำก็จะหมดด้วยโป๊ะบางลูกเจ้าของทั้งโดยหมดกำลังบางลูกเจ้าของมีกำลังก็ยังวิ่งเต้น นั่นแลเมื่อกู้โป๊ะขึ้นได้ก็พอดีปลาหมดจะร้ายยิ่งกว่าผีหลอก ดูเดชาวนาเถอะเมื่อต้นปีไม่มีน้ำจะทำ ครั้นมีน้ำมาเลยท่วมเสียหาย

น่า ๒ มีข่าว

กำหนดเมล์

๑) ทางไปรสนีย์ยาคารที่ ๑

เมล์ประจำวัน คือไปยังจังหวัดเหล่านี้ ลำพูน, ลำปาง, น่าน, แพร่, ตาก, พิษณุโลก, ปราจีนบุรี, ปากน้ำโพ, ประจวบคีรีขันธ์, เพชร, ประจุบราน, ราชบุรี, สิงห์บุรี, สุพรรณบุรี, อุไทยธานี, วังทอง, โพธาราม, หัวหิน, ไชยนาท, กาญจนบุรี,

สัปดาห์ละ ๒ ครั้ง

๑. เชียงใหม่, ลำพูน, ทุกวันอาทิตย์ แลวันพฤหัศบดี

๒. นิบุรี, ทุกวันจันทร์ แลวันศุกร์

๓. บุรีรัมย์, ชนบท, เขมราษฎร์, รอยเอ็ด, ศุภมาศี, เลย, มุกดาหาร, พนมสารคาม, นครพนม, หนองคาย, ปากพูด, พิมาย, รัตนบุรี, สกลนคร, ศรีษะเกษ, สุรินทร์, อุบลราชธานี, ยโสธร, อุดร, ทุกวันอาทิตย์แลวันพฤหัศบดี

๔. ชุมพร, หลังสวน, ระนอง, ไชยา, สุราษฎร์, นครศรีธรรมราช, ปากพนัง, ร่อนพิบูลย์, พัทลุง, สงขลา, ทับเที่ยง, ตรัง, สตูล, ภูเก็ต, กระบี่, พังงา, ท้ายเหมือง, และตะกั่วป่า, ทุกวันอังคาร แลวันพฤหัศบดี

สัปดาห์ละ ๓ ครั้ง

๑. เชียงราย, แม่ฮ่องสอน, น่าน, ทุกวันพุธ

๒. กาฬสินธุ์, มหาสารคาม, แม่สอด, ตาก, ร้อยเอ็จ, เถิน, ทุกวันเสาร์

๒) ส่งทางไปรสนีย์ยาคารที่ ๒

เมล์ประจำวัน สมุทปราการ, พระประแดง, สมุทสาคร, สมุทสงคราม,

สัปดาห์ละ ๒ ครั้ง พะบอง, จันทบุรี, มีนตอนบุรี, ไพลิน, เสียมราฐ, ศรีราชา, ศรีโสภณ, ทุกวันพุธ แลวันเสาร์

สัปดาห์ละครั้ง เกาะสีชัง, ทุกวันพุธ

กราด, และยอง, ทุกวันเสาร์

ส่งทางเรือไฟไทย สัปดาห์ละ ๒ ครั้ง

นัคคานี, นราธิวาส, ยะลา, ไทรบุรี, และตากใบ, ทุกวันอังคาร แลวันเสาร์

๓) ทางไปรสนีย์ยาคารที่ ๕

เมล์ประจำวัน อ่างทอง, กรุงเก่า, บางปอิน, บ้านพิน, พิจิตร, พิศณุโลก, เดนใจ, ชัญญบุรี, แก่งคอย, คลองรังสิต, ลาดบัวขาว, ลพบุรี, นครราชสีมา, พระพุทธบาท, พุนเรียง, สระบุรี, สูงเนิน, สุโขทัย, สวรรคโลก, ท่าเรือ, อุตรดิษฐ์, ฉะเชิงเทรา

สัปดาห์ละ ๒ ครั้ง ช่างศิลา, บางปลา, ธนบุรี, กระบี่แคร์, นครนายก, ปาจิณ, ทุกวันอังคาร แลวันเสาร์

สัปดาห์ละครั้ง เพ็ชรบูรณ์, หล่มศักดิ์ ทุกวันพุธ

เมล์รายวันในพระราชอาณาจักรส่งไป แต่เราเปิดตามวันที่กำหนด จดหมายที่จะส่งทางรถส่งภายในบ่าย ๓ โมงวันก่อน

ศิริไทยรัฐ อนุกูล—ไสยทิน

ถนนราชดำเนิน กลางดินต่อ กับถนนดินสอ

ด้วย ได้รวบ รวม แต่ทด ลอง สรรพ อณุ จ ศิริ ยา สำหรับ แก้ ผมหด ลูก แลตัวรุ่นโรคภายใน เหตุเกิด แต่ไอ ออก โลหิต ฤปหด เมื่อนี้ ได้ ตะหา รักษาดีเชิญ ซื้อ ๆ จะให้รับประทาน ยาเสียก่อน อาทิตย์ หนึ่ง เมื่อโรครับ ยา แล้ว ถึงจะ ตกลง กัน ต่อตาย ทีหลัง แต่ใน การรับสั่งแพทย์ ยา ใช้ต้อง ปฏิบัติ ตามเพราะ ยาลัด ใช้ยา ผิด ด้วย จำเปนต้อง ใช้ทุก ๆ วัน

วุนไทยรัฐไสยทินคุณ ไสยทิน

คำอธิบายระเบียบการออกหวยเบอร์สำหรับกู้เงินในการสงคราม

โดยได้วิ่นในความดำริห์ รักใคร่ของสภารักชาติแห่งประเทศอังกฤษ สาขาพระนครกรุงเทพ ฯ

โดยได้รับพระมหากรุณาจิตุณ์ พระราชทาน พระบรมราชานุญาตให้รัฐบาลของพระบาทสมเด็จพระเจ้าอยู่หัว กรุงสยามในการออกหวยเบอร์ครั้งนี้

ระเบียบของหวยเบอร์

มีจำนวนเงินตั้งขึ้นไว้ ๒๕๐,๐๐๐ บาท หรือจำการจำหน่ายตั๋วเบอร์ได้จำนวนน้อยหรือมากกว่าที่ตั้งขึ้นไว้ แล้วแต่ผู้ที่จะรับซื้อไว้

อัตราของหวยเบอร์ฉบับละ ๕ บาทถ้วน

มีจำนวนตั๋วเบอร์ที่จะได้รับรางวัล ๑๕๗ ฉบับด้วยกัน ในจำนวนนี้จะได้รับรางวัลดังแจ้งไว้ข้างล่างนี้ คือ:—

มี ๑ ฉบับสำหรับเบอร์รับรางวัลที่ ๑ ในร้อยละ ๑๐ ของจำนวนเงินที่ตั้ง

มี ๑ ฉบับสำหรับเบอร์รับรางวัลที่ ๒ ในร้อยละ ๑๐ ของจำนวนเงินที่ตั้ง

มี ๑ ฉบับสำหรับเบอร์รับรางวัลที่ ๓ ในร้อยละ ๕ ของจำนวนเงินที่ตั้ง

มี ๕ ฉบับสำหรับเบอร์ต่อเนื่องไปในร้อยละ ๕ ของจำนวนเงินที่ตั้ง

(ต้องเฉลี่ยให้)

มี ๕๐ ฉบับสำหรับเบอร์รับรางวัลในร้อยละ ๑๐ ของจำนวนเงินที่ตั้ง

มี ๑๐๐ ฉบับสำหรับเบอร์รับรางวัลในร้อยละ ๑๐ ของจำนวนเงินที่ตั้ง

มี ๒๐๐ ฉบับสำหรับเบอร์รับรางวัลในร้อยละ ๑ ของจำนวนเงินที่ตั้ง

จำนวนเงินที่เหลืออยู่ซึ่งรักชาติไม่ร้องขอ ๑ เมื่อหักค่าใช้จ่ายต่างๆออกแล้ว ยังมีจำนวนเหลืออีกอยู่มากน้อยเท่าใด เมื่อให้เปนเงินตะได้บริจาคไปในวันที่ ๑ ภาคของประเทศ

จำนวนเงินรางวัลของผู้ที่ได้รับ จะออกเปนใบแสดงกู้เงินของสภารักชาติแห่งประเทศอังกฤษไว้ ในใบแสดงกู้เงินรางวัลเหล่านี้ ยอมให้ร้อยละ ๑๐ ต่อปีด้วยรัฐบาลประกอบด้วย มาตุภูมิรับประกันรับรองให้ ในแสดงกู้เงินรางวัลเหล่านี้สัญญายอมถ่ายคืนเงินสดต่อเจ้าของแสดง นับตั้งแต่วันภายหลังที่สงบสงครามแล้ว เวลาไม่น้อยกว่า ๑๒ เดือน

ตั๋วเบอร์มีไว้จำหน่ายณะสถานที่ต่าง ๆ ดังแจ้งต่อไปนี้ คือ

กรุงเทพ ฯ ราชกรีฑาสโมสร (สนามแข่งม้าสระปทุมวัน)

บริษัทเดนมาร์ก พระนคร กรุงเทพ ฯ

บางกอกยูไนย์เต็ดคลับ

กับที่ธนาคารต่าง ๆ

ฮ่องกง แลเซี่ยงไฮ้

ชาเตอร์แบงก์แห่งประเทศอินเดีย, ออสเตรเลีย กับประเทศจีน

แบงก์ฝรั่งเศสแห่งอินโดจีน

แบงก์สยาม กำมาจด

แบงก์เมอร์แคนไตล์ แห่งประเทศอินเดีย

แลทั้งบรรดาคณะอนุกรรมการของหวยเบอร์ครั้งนี้ด้วย

เมื่อถึงวันกำหนดงดการจำหน่ายตั๋วเบอร์แล้ว บรรดาต้นขั้วแลตั๋วเบอร์ที่ยังไม่ได้จำหน่ายก็ดี ต้องนำส่งคืนต่อเลขานุการของสภารักชาติแห่งประเทศอังกฤษสาขาพระนคร กรุงเทพ ฯ โดยเร็วที่สุด

วันที่กำหนดหมดเขตของจำการหน่ายตั๋วเบอร์ในวันที่ ๑๕ เดือนธันวาคม พ.ศ. ๒๔๖๐ ตรงกับวันเสาร์ แลวันที่ ๒๙ ธันวาคม พ.ศ. ๒๔๖๐ ตรงกับวันเสาร์ เวลา ๔ นาฬิกาหลังเที่ยง เปนวันที่จะออกฉลากเบอร์ ณะที่สถานทูตอังกฤษที่ตึกศาลเดิม ในความอุปถัมภ์อนุมัติของท่านอรรคราชทูตอังกฤษ

ตั๋วเบอร์ฉบับหนึ่ง มีรางวัลให้ฉลากเดี่ยว แลไม่มีรางวัลใด ๆ ให้ลึก ถ้าแม้ว่ามีบัณฑิตร้องขอ ขอใดขอหนึ่งแล้ว กรรมการสภารักชาติแห่งประเทศอังกฤษ สาขาพระนคร กรุงเทพ ฯ จะได้วินิจฉัยตัดสินรางวัลให้ตามเดิม

สภารักชาติแห่งประเทศอังกฤษ

สาขาพระนคร กรุงเทพ ฯ

องนามุ แสมิด ดันไปรต์ สภานายก

,, แอนดรูการ์ รัน เลขานุการ

คณะอนุกรรมการ ออกหวยเบอร์

องนาม ซีเอ็กซานเมอร์ ซีเอสเปเร์

,, เอเอชโดแนลดัน ดีเอชโปยาด

แอนดรูการ์รัน, บรรณารักษ์

๓ ๘ ๖๐ ๒๙ ๙ ๖๐

แจ้งความมอบฉันทะ

วันที่ ๒ พฤศจิกายน พ.ศ. ๒๔๖๐

ข้าพเจ้า เถ้าแก่พกหลิม อยู่ที่โรงเลื่อยไถ่เฮ่ง หัวลำโพง ขอแจ้งความให้ท่านทั้งหลายทราบ ด้วยข้าพเจ้าจะออกไปตากอากาศประเทศฮ่องกง และเลยไปเยี่ยมบ้านเดิมของข้าพเจ้า

เพราะฉนั้นข้าพเจ้าได้มอบฉันทะให้นายชมน้องภรรยาข้าพเจ้าอำนวยการ แลรับผิดชอบตลอดทั้งการงานและทรัพย์สมบัติแทนข้าพเจ้าต่อไป

(เซ็น) เถ้าแก่พกหลิม

ยี่ห้อไถ่เฮ่ง

๒, ๘, ๖๐ ๓๗, ๘, ๖๐

มีตัวพิมพ์ขาย

โรงพิมพ์นี้ ได้หล่อตัวพิมพ์อักษรไทย และอักษรจีนจำหน่ายราคาย่อมเยาว์ มีทั้งตัวกลางตัวเล็ก ท่านผู้ใดต้องการ เชิญมาชม

ขอจงสังเกตเครื่องหมายข้างบนนี้เปนสำคัญ

ห้างนี้มีเครื่องทำเหล้าบรั่นดี แลเหล้าวิสกี้อย่างดีรายต่าง

ข่าวกรมรถไฟหลวง

คำสั่งที่ ก, ๒๐๕๑๙

๑) ด้วยได้ทราบว่าหัวน่าคลังบางคน ในกรม รถไฟหลวง ได้กระทำการ ตามอำเภอใจ ตนเองเกินกว่า อำนาจตนที่ควรจะทำได้ เช่นใช้ข้า ราช การ ชั้น สัญญาบัตร และ ประ ทวน ออก จาก ราช การ แล ตัดเงิน เดือน พนักงาน ต่าง ๆ โดยมิได้รับอนุญาตของผู้บัญชาการ ก่อน กระ ทำให้ เกิด ความ รำคาญ แล ยุ่งยาก ในการ บัญชา มาก

๒) เพราะ ฉนั้น ในต่อไป ห้ามไม่ ให้หัวน่า กอง กอง หนึ่ง กองใด ใช้ข้า ราช การ ซึ่งมีเงินเดือนประจำตำแหน่งออก จากน่าที่ หรือตัดเงิน เดือน หรือปรับ พนักงานคนหนึ่ง คนใด ตาม อำเภอใจ ตนเอง โดย ไม่ได้รับอนุญาตของผู้บัญชาการ ก่อน เปนอันขาด

๓) ถ้าข้าราชการหรือ พนักงานผู้หนึ่งผู้ใดกระ ทำความผิด ซึ่งหัว น่ากอง เห็นว่าจะรอรอ อนุญาต จาก ผู้บัญชาการ ที่จะไล่ออกจะไม่ทันท่วงทีหรือจะกระทำให้ ราชการเสื่อมเสียไป อีกมากแล้ว ก็ให้ สั่งให้ข้าราชการหรือพนักงาน ผู้กระทำผิดนั้น พักราชการในน่าที่ ชั่วคราว ได้และให้หัวน่า กอง รายงานมายัง ผู้บัญชาการ เพื่อ รับความดำริห์ต่อไป

๔) ให้ยก เลิกใบ เพิ่มเติม ที่ ๓ ในสมุดข้อบังคับ สำ หรับ พนักงาน ทำ การ ต่าง ๆ ลงวันที่ ๒๐ พฤศจิกายน ร.ศ. ๑๒๖ นั้น เสีย ตั้งแต่บัดนี้

คำสั่งที่ ก, ๒๐๙๑๒

ด้วย ตามทางใต้ส่วนได้ทราบว่า นายแถลง ตำแหน่ง พนักงานรักษารถ แลนาย เพ็งคน ห้ามล้อ ทางสายใต้ ปฏิบัติการ ผิดระเบียบของ กรม รถไฟหลวง เพราะ ฉนั้นให้ไล่ออก จาก ราชการ ทั้งสอง คน ตั้งแต่ บัดนี้ไป

คำสั่งที่ ก, ๒๐๗๗๕

ด้วย นาย ป๋อย นักเรียน ฝึกหัด ประ จำสถานีหนอง ไม้แดง ประพฤติ ตนไม่สมควร จะ เปน ข้า ราช การ ในกรม รถไฟ หลวง กล่าวคือ นึกจะไปไหนก็ไปเสีย ตามชอบใจ และทั้งได้ เคยรับโทษ ในการ ประ พฤติ เช่นนี้มาครั้ง ๑ แล้ว ยังหาเข็ดหลาบ ไม่

เพราะฉนั้น ให้นายป๋อย นักเรียนฝึกหัดออก จาก น่าที่ ราช การตั้งแต่ บัดนี้ เปนต้นไป สรรพสิ่งของหลวงที่จ่ายให้ ให้เรียกคืนจนครบ

น่า ๕ มีข่าว

เรี่ยรายช่วยผู้ถูกอุทกภัย

บรรดา ห้าง ร้าน ที่ มีนามต่อไปนี้ เรี่ยเพื่อช่วยรับเรี่ยรายเงินสงเคราะห์ผู้ถูกอุทกภัยใน นาม ของ สโมสร สามัคคี จีน สยาม เชิญท่าน เรี่ย ราย ตาม แต่ศรัทธา เทอญ

(๑) โรงหนังพัฒนากร ตำบล สามแยก

(๒) โรง หนัง พัฒนารมณ์ ตำบล ถนน เจริญ กรุง

(๓) โรงหนังบางรักษ์ ตำบล บางรักษ์ โรงบ่อนเบี้ยเก่า

(๔) โรงหนังบางลำภู ตำบล บางลำภู ประตูใหม่

(๕) บักจันเหลา ตำบล ถนนเยาวราช

(๖) ฮกจ่วนแอนโก ตำบล สี่แยกวัดดึก

(๗) ซินซินฮะ ตำบล ถนนพาหุรัด

(๘) พัฒน พานช ตำบล ถนนพาหุรัด

(๙) ยง หลี แอนโก ตำบล ถนนหัวลำโพง

(๑๐) เอ็งฮอกตอง ตำบล ตลาดน้อย

(๑๑) ง่วะฮง ตำบล ถนนสามเสน

แจ้งความ

ด้วย กระ ทรวง ยุติธรรม ได้ กำหนด จะสอบ ความ รู้ นัก เรียน กฎหมาย ใน วัน ที่ ๑๑-๑๔-๑๕ ธันวาคม พระพุทธศักราช ๒๔๖๐ แต่ นัก เรียน ที่ จะ เข้าสอบในสนาม จะต้อง สอบ ความ รู้ เสีย ชั้น หนึ่งก่อน เมื่อ อาจารย์ โรง เรียน เพิ่ม ต่อว่าจึง จะ ยอม ให้ รับ บาญชี เข้าสอบใน ที่ ประชุม กรรมการ หรือ ว่า ฝึกเรียนโดยนิติบัณฑิตย์ พิพากษา เปน อาจารย์ รับ รองว่า มี ความ รู้ สมควรก็ จะยอมให้ รับบาญชีได้ เหมือน กัน เพราะ ฉนั้น ถ้า นักเรียนคน ใด สมัค จะ เข้า สอบ ให้ มา ลงชื่อ ที่ โรงเรียน กฎหมาย ภาย ใน วัน ที่ ๒๔ พฤศจิกายน พ. ศ. ๒๔๖๐ และ ให้ มา พร้อม กัน ที่ โรงเรียน กฎหมาย ใน วัน ที่ ๒๗ พฤศจิกายน เวลา ๑๐ นาฬิกา ก่อนเที่ยง เพื่อ สอบ ไล่วัดรู้ สำหรับ อนุญาต ให้ เข้า สอบ ใน ที่ ประชุมกรรมการ นัก เรียน กฎหมาย ที่ มี ผู้ รับรอง ก็ ให้ ลงชื่อภายในวัน ที่ ๒๔ พฤศจิกายนเหมือน กัน

แจ้ง ความมา ณวันที่ ๑๗ พฤศจิกายน พระพุทธศักราช ๒๔๖๐

(เซ็น) พระ ยา ดารุราชาดิศร

๒๐ ๗ ๖๐ ๒๕ ๗ ๖๐

ทนาย ความ แห่งพระราชินี

เรื่องใหม่ ตั้งชื่อ ว้างบนเล่ม ๑ ออกแล้ว ราคา เล่ม ละ ๕๐ สตางค์ เชิญ ซื้อ ที่ โรงพิมพ์ นี้ แล ร้าน ขาย หนังสือ ทั่วไป

เรื่องสองสาวพี่น้อง

หนังสือ เรื่อง สอง สาวพี่น้อง เล่ม ๒ ออกจำหน่าย แล้ว ราคา เล่ม ละ ๕๐ สตางค์ มีขายที่โรง พิมพ์ นี้ กับ ตาม ร้านขายหนังสือทั่วไป เชิญ ซื้อ อ่าน ดอ

เล็บแหลก

เรื่อง เล็บแหลม เล่ม ๒ พิมพ์ครั้ง ที่ ๒ องสำเร็จ แล้ว ท่าน ที่ ประสงค์ จะ ต้องการ เชิญ ซื้อ

อนึ่งได้ ทราบว่า โรงหนังสิงคโปร์ ฮ่องกง ชวา, ปีนัง, ก็ได้ รับ หนังเรื่องนี้ มาแล้วอีก แล้ว ฉนั้น หนังสือ เล็บแหลก ที่ พิมพ์ ออกจำหน่ายใน คราวนี้ จึง เปนการสมควรอีก ประการ ๑ ที่ ท่าน ผู้ เป็นเจ้าแห่งเรื่อง พยนต์ ทั้งปวง คงไม่ใช่ เปน การพูดเกินเหตุ ผู้ใดที่ได้ อ่าน หนังสือเล็บแหลก หรือ ดูหนัง นี้ แล้ว เปนไม่ มี อัน ติมได้ อำนาจ แห่ง ความ ลุ่มลึก ศิลปรา อนุใช่ ความ จำ แม ละ เปน เวลาล่วงไป แล้วเท่าไร ก็ดี

เปน ที่ ยิ่ง ที่ มีทั้งอัน ลม คมใน ยวนใจ ให้ ชวนให้ ทายใจ ถึง ตอน ที่ กล้าหาญ หรือ ใหล้ อันสำคัญ ก็ น่าให้ ทายใจ ว่าจริงๆ

ใช่ แต่ชาวเรื่องเท่านั้น เปนผู้ ชื่นชมเรื่องนี้ ทั้งไม่ สมกรณ์ผู้ ดี แล ประเทศอังกฤษ ก็ศิษย์เดียวกันอย่าง ตระหนอน เหมือนกัน

อย่าประมาท

ชีวิต บุคคล เรา ย่อม อยู่ด้วย อาหาร ที่ ขบ เคี้ยว อาหาร นั้น ตอง อาศรัย ฟันบด กำลัง ถ้า เมื่อ ฟัน ของเรา พิการ ชำรุด ไป เสีย จาก เราแล้ว เรา ก็ ไม่สามารถ จะ ขบ เคี้ยว อาหาร ให้ ละเอียด และ ส่ง ไปย่อ กระ เพาะ ช่วย ย่อย เพื่อ บำรุง ร่าง กายของเราได้ ดังนี้ ย่อม เปนอันตรายแก่ ชีวิตของเรา อย่างสำคัญ เราจะ ทนทุ ถ้าฟันของ เรา ไป เสีย จาก ท่าน แล้ว หรือปนการ ลง แต่ ซี่ หนึ่ง ซี่ ใด ท่านก็ จะรีบ ไปหา หมอ ฟัน ทันที ที่ ยิ่ง ตรงข้ามกับโรง พัก สาม แยก ด้วย เปนร่าง ทำ ฟันอย่าง วิเศษ อาจจะ ถอน หรือ แซม ด้วยฟัน เทียม ที่ ท่ ด้วย ธาตุ ทอง เงิน และ ปูนได้ อย่าง ดี ที่ สุด ๓ ๑๐ ๕๙.

สบู่พระอินทร์มาแล้ว

ด้วย สบู่ ตรา พระอินทร์ ของ ห้าง ราชยาเยาวราช ที่ ขาด ตลาดไป นั้น บัดนี้ได้มาถึง อีกแล้ว จำหน่าย ราคาชิ้น ละ ๑ บาท ๑๐ สตางค์ ตาม เดิม

สบู่ ตรา พระอินทร์ นี้ได้ ประสม ขึ้น ด้วยยา อัน วิเศษ สำหรับ ฟอกผิวหนัง และทำให้ เนื้อ นวล สมุด อนัย เปน สบู่ ที่ ทอมยิ่ง กว่าสบู่ ทั้ง ปวง และ ทั้งถูก กว่าสบู่ ชนิดอื่น มาก หนึ่งอาจจะใช้ ได้ ถึงสี่ท่าน ที่ เคยใช้ มา แล้ว ย่อมรู้ จัก ดีกว่า

สบู่ ตรา พระอินทร์ เปน สบู่ ที่ ดี เลิศ

คำเตือนสติ

เพื่อให้นักเลงเหล้ารู้สึกตัว

การ ที่ ท่าน ทั้ง หลาย รับประทาน สุราอยู่ทุก วัน นี้ ท่าน ย่อม รู้สึก ดี ว่าไม่ มีประโยชน์ อะไร เลย เพราะเหตุ ว่า วิสกี้ หรือ บรั่นดี เหล่า นั้น ล้วนแต่ สำหรับจะทำให้ มึน เมาเปล่าประโยชน์ เท่านั้นเอง แต่ ว่าท่านก็อดรับประทานไม่ได้ด้วยได้เคยรับประทาน ติด มา แล้ว

เหตุ นี้ท่านนายแพทย์ ผู้มีชื่อ เสียงโด่งดังใน ประเทศ ฝรั่งเศษ จึงได้ คิด หา วิธี ผสมเหล้าบรั่นดีขึ้นอย่างหนึ่งซึ่งให้เปนเหล้าเมื่อรับประ ทาน แล้ว ให้ มี กำลัง และ รับประ ทานอาหาร ได้ ดีไม่ มี โทษ เหมือน เหล้า ธรรมดาบัด นี้ เหล้า อย่าง วิเศษ ที่ กล่าว นี้ได้ มา ถึงเมือง เรา แล้ว โดย ห้าง ราย ยา เยาวราชได้ สั่ง มา เพราะฉนั้น ท่าน นักเลง ดื่มควรจะ ทราบไว้ และ ควร จะ รีบ ซื้อ เมดีซิดบรั่นดี นี้ไป รับประทาน เสีย ท่านจะได้ไม่เกิดโทษในร่าง กายต่อไป ทั้ง ราคา ก็ ถูกด้วยมี จำหน่าย ขวด และ ขายปลีก ราคาแต่ขวดละ ๓ บาท ถึง ๔ บาท เท่านั้น เอง เปนบรั่นดีอย่าง ห้า ดาว แท้ ที่ เดียว ฯ

แจ้งความ

ตำนานตึกพระเจ้าฟา

แรก เริ่ม เดิม ที่ สัตรี ชาว เหนือ นัก เปนเหาคัน มาก ต่อ มา พวกบุรุษ ที่ สัด จากเชียงใหม่ เปน คัน เหน่าหลาย ตลอด อง มา ถึงคอนได้ พวก ร้าง เหนือ เขาว่า เพราะ กินเกลือ ดินชาวจึง เปน โรค เหา อันที่ จริง ในไร่ เช่น นั้น หรือเปนสภาวะใช้ ยาแก้ แล้วมิได้หมั่นชำระสะสางด้วยสบู่ อำไพ ตัดว่าทุก ๆ เดือน เวลานี้ สัตรีโน ลินเดียจนจีนก็เปน กันมาก ไม่ รู้ว่าจะแก้ไขอย่างไร ได้ แต่ มี เวลา ก็ ผลัด กัน นั่ง ขี้เกียจเอา ออกจากตีก (ดิอศีรษะ) พอถูเอาไข่ เน่านั้น ถ้าจะให้ หาย ราด ก็ มี แต่ใช้ น้ำ มันปรบ ตัว เหา ของ ห้าง ประดิษฐ์ ดุคนรู้ ผม สัก ๑๕ วันตัว เหา ก็ จะ ตายอยู่ในศีรษะเอง อันที่ จริง ๑ วัน ก็ ตาย หมด แต่ ๑ วันต่อ ๆ ไป ไข่ ออก มัน เปน ตัว ขึ้นอีก เพราะ ฉนั้น จึงต้องใช้ น้ำ มัน ต่อไป จนกว่าจะครบ อายุรุ่น ของไข่เหา ที่จะเปน พอ ขึ้นเมื่อ น้ำ มันนี้ เข้า ผิว มะกรูด ชะ ใช้ ดีกว่าผู้ นิยมใช้ มาก สัตรีที่ นัก

อู่ บางกอก ด๊อก กรุงเทพ ฯ

ยางมิเชลินสำหรับรถยนต์

จะ ทำ ให้ท่าน มี อายุ ยืน ยาว แล บังเกิด ความ พอ ใจ

ราคา เปน สิ่งสำคัญ กว่า อะไร อื่น ก็จริงอยู่ แต่อายุ อันยืน

ยาว ของ ยาง (กล่าว คือ ใช้ ทน นาน) เปน ข้อ สำคัญ ที่ สุด ยาง ชนิด

อื่น ๆ ขาย กัน โดย ราคา ถูก ๆ แต่ว่า มี อายุ ยืน ยาว เช่น ยาง มิเชลิน

บ้างหรือ ? เจ้า ของ รถ ยนต์ ที่ ชำ ชอง ใช้ ยาง มิเชลิน ทุก คน เพราะ

เรา ทราบ ว่า มี ค่า สม เงิน ยิ่ง กว่า ยาง อย่าง อื่น

เชิญ ลอง ซื้อ ยาง มิเชลิน ดู สัก วง หนึ่ง แล้ว ภาย หลังท่าน จะ ต้อง ซื้อ แต่ ยาง ชนิด นี้ เท่า นั้น ถ้า ไป ใส่ที่ โรง รถ ของเรา จะ

ไม่ ต้อง เสีย ค่า แรง ให้ เรา เลย เชิญ ซื้อ จาก โรง รถ ยนต์

อู่ บาง กอก ด๊อก

โทร ศัพท์ เลข ๑๕๙

๒ ๖ ๕๙.