จีนสยามวารศัพท์

CHINO SIAMESE DAILY NEWS.

華暹新報

BANGKOK.

หนังสือพิมพ์จีนในกรุงสยาม

ฉบับ ที่ ๒๕๔ จีนในสยามวารศัพท์ ปากตลองเดิมกรุงเกษม กรุงเทพ ฯ 第五十號二 วัน ศุกร์ ที่ ๑๕ กุมภาพันธ์ พระพุทธศักราช ๒๔๖๐

ห้าง ยียามากูจี สี่แยกวัดตึก กรุงเทพ ฯ โทรศัพท์ ๒๓๗๒ สาขา อยู่ที่ หลังวัง บูรพากรุงเทพ ฯ โทรศัพท์ ๕๕๗

เหล้าเบียกิรินชนิดนี้ได้มีชื่อเสียงโด่งดังมานานแล้วในประเทศทิศตวันออก บริษัทนี้ได้ตั้งโรงทำ ใหญ่โตกว้างขวางกว่าบริษัทอื่น ๆ ทั้งหมด และวิธีที่จะต้มกลั่นก็จัดทำ โดยความสอาด เรียบร้อยจน ถึงกระทรวงวังของประเทศ ยี่ปุ่นรับรองว่า เปนเหล้าเบียชนิดที่ดีกว่าเบียอย่างกระอื่นโดยแท้ และทั้งทรวงนี้ยังต้องรับ ราดตัดทอนเมื่อมีการเลี้ยง ข้าราชการชั้น ผู้ใหญ่ผู้น้อย แล้วก็ต้อง ใช้เหล้าเบียชนิดตามที่กล่าวเสมอมาจนตัวทุกวันนี้ เชิญท่านทั้งหลายลองรับทานดูบ้างคงจะมีความพอใจท่านมากเปนแน่ มีจำหน่ายทั่วไปตามร้านขายสุราต่าง ๆ

โอสถ ยินทัน

เปนยาติดตัวติดกระเป๋าอื่อได้เปนนิตย์สำหรับแก้ โรคได้รวดเร็วดีที่สุด
เปนยาอมอย่างเอกสำหรับอมให้ปากหอม

หมอมีวา กับหมออินโนอุเว เปนผู้ประกอบทำยาขนานนี้ แพทย์ผู้ใหญ่ในกองทัพบกทัพเรือประเทศยี่ปุ่นเปนผู้รับรองการนี้ด้ หมอกิมุระกับหมอกาซะวาระเปนองค์พยานได้รู้เห็น. ร่างกายแห่งมนุษย์อมนี้ความเจ็บความไข้เปนเจ้าเรือนอยู่เปนนิตย์. ยาขนานนี้มิเปนยาที่จะพึ่งให้ โทษแก่ร่างกายเลย เปนยาที่อาจแก้ โรคให้หายได้ โดยรวดเร็วทุกระณะทุกเมื่อไม่. ควรมีติดกระเป๋าไว้สำหรับตัวท่าน ให้หมือนเรือกลไฟที่มีเครื่องช่วยชีวิตคนตกน้ำให้พร้อมเพรียงอยู่ฉนั้น. ยินดังเปนยาย่อยอาหารแก้ผิดสำแดงควรมีติด กระเป๋าเสื้อประจำตัวท่านไว้. แพทย์ยี่ปุ่นผู้มีชื่อเสียงทางแพทศาสตร์ของคน ได้ประกอบทำขึ้นไว้เพื่อแก้อาการไข้ทั้งสอง อย่างนี้เปนต้น.

ห้างยียามากูจีแอนโก

สี่แยกวัดตึก กรุงเทพ ฯ โทรศัพท์ ๒๓๗๒

สาขา หลังวังบูรพา โทรศัพท์ ๕๕๗

ยาไขโรขัน

ของ หมอ คลา

โอสถนี้ได้ประกอบขึ้นด้วยความรู้แจ้ง ความชำนาญของข้าพเจ้าในระหว่างหลาย ๆ ปีมานี้แล้ว เหตุนี้ถ้าผู้หนึ่งผู้ใดใช้ยานี้หนเดียวก็อาจจะเห็นคุณยานี้ได้ทันที ฉนั้นข้าพเจ้า ขอรับรองไว้ต่อท่านทั้งหลายว่ายานี้มีคุณอย่างวิเศษแท้ และมีคุณมากกว่ายาธรรมดาหลายเท่า

หมอ ซอบไร แห่งโรงเรียนมหาราชวิทยาลัย แพนกวิชาแพทย์ กรุงโตเกียวประเทศยี่ปุ่น หมอ เค. คลา ถนนจักรเพ็ชร์กรุงเทพ ฯ

— วิธีใช้ —

ต่อนทายานี้ต้องเอาสำลีถ้างแผลให้ดีแล้ว จึงเอายานี้โรยที่แผลวันละ —๔หน

พึ่งตกมาใหม่

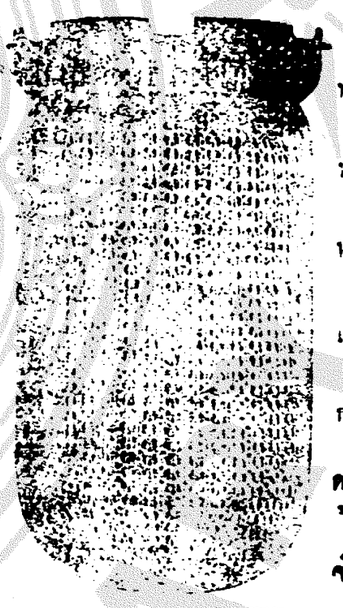

ไร่ ถั่ว เกี่ยงสอน ดอนชนิด นี้เปนอย่างดีทหนึ่ง ใช้ ทน นาน ไม่ ค่อย ระ เสียง่าย ข้าพเจ้าพึ่ง สั่ง ตก เข้า มาถึง ใหม่ และ จำหน่าย ราคา ก็ ถูกด้วย เพราะ ข้าพเจ้า เปนเอเยนต์ สั่ง เข้า มา ได้ เอง ไม่ คิด เอากำ ไร มาก นัก เชิญ ท่าน ลอง ซื้อ ไป ใช้ดูจะ เห็น จริง เหมือน กับ ที่ พูดหรือไม่ มีจำ หน่าย ทั่ว ไป ตาม ห้าง ต่าง ๆ /

โดยได้รับพระ บรมราชานุญาต จาก พระบาทสมเด็จ พระเจ้าอยู่หัว

โดยได้รับพระ บรมราชานุญาต จาก สม เด็จ พระพันปี หลวง

ห้าง เอส เอ บี

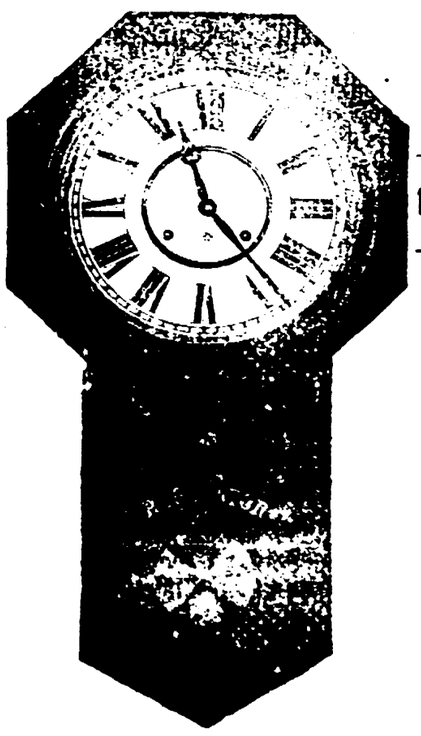

พึ่งได้รับจากประเทศอะมริกา

นาฬิกาแขวนขนาดใหญ่อย่างงดงาม

เหมาะสำหรับใช้ ในที่ทำการ ตามกระทรวง และ กรม, โรงเรียน โรงพยาบาล, สถานีรถไฟ, โรง หนัง, โรง ทอร, โรงสี, และโรงงานต่าง ๆ. ฯลฯ

เชิญท่าน มาชมดู

พร้อมกับนาฬิกา แขวน ทุกๆ เรือน ข้าพเจ้าทำ ใบ รับรอง ให้ ๕ ปี

ยางตันลบ

ยางตนลบ เปน ยางที่ มีชื่อเสียงทั่วโลก บัดนี้ได้มอบให้ห้างเทพนครพานิชเปน เอเยนต์แต่ผู้เดียวใน กรุงสยาม ขอเชิญท่านรับ ไป ขาย ส่ง มา กระ ทำความตกลง เสีย โดย เร็ว จะ คิด ราคาอย่าง ต่ำ ที่ สุด

ห้างเทพ นคร พานิช (บริบัทยาสูบ สยาม) ตรงหลัก รถ รางสพานเหล็กล่าง

โทรศัพท์ ที่ ๑๕๗๗

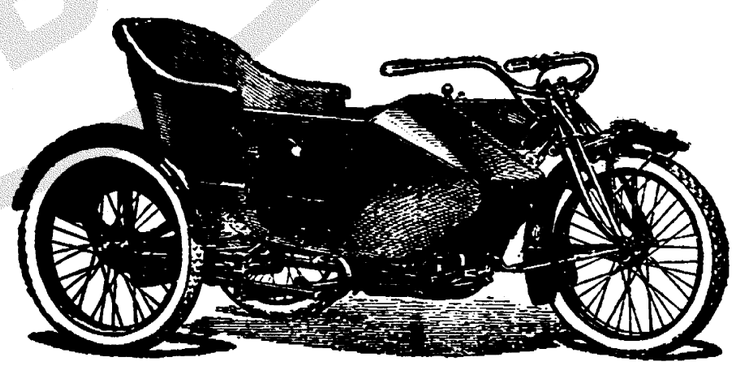

รถจักรยานยนต์ อินเดียน เปนรถแรงแรงที่สุด แลใช้ง่าย พึ่งตก เข้ามาใหม่ มีหลายชนิด ตั้งแต่ ๒ แรงม้าครึ่ง ถึง ๗ แรงม้า ราคา ย่อม เยาว์

ห้างเทพ นคร พานิช

มุม ถนน สี่ พระ ยา

จีนในสยามวารศัพท์

วันที่ ๑๕ กุมภาพันธ์ พระพุทธศักราช ๒๔๖๐
วัน ศุกร์ ขึ้น ๕ ค่ำ เดือน ๔ ปีมะเส็ง
นพศก จุลศักราช ๑๒๗๙

มหา ยุทธสงคราม

โทร เลข รอย เตอร์

เชลย ศึก

กรุงลอนดอน วัน ที่ ๑๔ กุมภาพันธ์

ผู้ส่ง ข่าว ณเมือง ยัมสเตอร์ ดัม ได้ โทรเลข มาว่า ได้ ทราบ ข่าว จาก กรุงเบอร์ลิน ว่า พวก หัว หน้า สงบ ศึก ทั้ง ฝ่ายรัซเซีย แล ยูเครน ได้ ตกลง เซ็น สัญญาแลก เปลี่ยน เชลยกันใน กรุง เปโทรกราด ว่า พวก เชลย ศึก ที่ ทุพล ภาพ นั้น จะต้อง ปล่อยโดย ทันที

สัญญา ข้อนี้ เปน ประโยชน์ แก่ฝ่ายออศเตรีย อังการี บูลคาเรีย, และ เตอรกี

ข่าว กรุง เทพ ฯ

วันนี้ เปลี่ยนแจ้งความของโรง หนังสิงคโปร์ ชะวาปีนังและฮ่องกง แลโรงหนัง พัฒนากร, พัฒนารมณ์ โรงหนัง บาง รัก, บางลำภู อยู่ น่า ๓ เชิญตรวจดู

ออก ทุนทรัพย์ส่วนตัว

ทราบ ข่าว ว่า นาย พัน เอก พระ กรีขาพล ขิบดี สัสดี มะณฑล นคร ราช สีมา ได้ ออก เงิน ส่วน ตัว จ้าง ค่า แรง คน งาน ขุดดิน ถมพื้น ที่ ใน บริเวณ เรือน ที่ พัก สัสดีมณฑลนารราชสีมา เปน เงิน ๑๒๗ บาท เพื่อเปน การ สดวก แก่ ราชการ ท่านได้ รับ ความขอบใจ จาก กระ ทรวง กระลาโหม แล้ว แลควร จะ ได้รับ ความ ขอบ ใจ จาก บ้าน เมืองนั้น อีก ด้วย

ดวงตราไปรณีย์ยากรกาชาด

ในวาระที่ ประเทศสยามส่งทูต ทหารออกไปราชการสงครามมาร ณ นี้ กรมไปรษณีย์โทรเลขได้ ออกดวงตราไปรษณียากรกาชาดเพื่อเปนที่ระลึกและเก็บเงินส่งสภากาชาดสยาม มีอัตราดังต่อไปนี้

ดวงละ ๒ สตางค์เปนดวงละ ๕ สตางค์
ดวงละ ๓ สตางค์เปนดวงละ ๕ สตางค์
ดวงละ ๕ สตางค์เปนดวงละ ๑๐ สตางค์
ดวงละ ๑๐ สตางค์เปนดวงละ ๑๕ สตางค์
ดวงละ ๑๕ สตางค์เปนดวงละ ๒๐ สตางค์
ดวงละ ๑ บาท เปนดวงละ ๑ บาท ๒๕ สตางค์
ดวงละ ๒ บาท เปนดวงละ ๒ บาท ๓๐ สตางค์
ดวงละ ๓ บาท เปนดวงละ ๓ บาท ๓๕ สตางค์
ดวงละ ๕ บาท เปนดวงละ ๕ บาท ๕๐ สตางค์
ดวงละ ๑๐ บาท เปนดวงละ ๑๑ บาท
ดวงละ ๒๐ บาท เปนดวงละ ๒๑ บาท

เมื่อท่านผู้ ใดมีใจศรัทธาแล้ว จะทำการกุศลเพียง ๒ สตางค์ หรือ ๕ สตางค์ก็ได้ ด้วยมีกาวติมายด้วยดวงตราเหล่านี้

กรมไปรษณีย์โทรเลข

ข่าวโรคร้ายที่เกิดขึ้น

ทราบ ว่า รอบ อาทิตย์ ที่ จบ ลง เพียง วันที่ ๙ เดือน นี้ ใน จัง หวัด พระ นคร แล จังหวัด ธน บุรี มี คน เปน กาฬโรค ๓ ราย ตาย ๒ ราย เนื่อง จาก อา ทิตย์ ก่อน ด้วย แลเปนไข้ ทรพิศม์ ๓ ราย ตาย ๑ ราย อหิวาตกะโรคไม่ มี ใคร เปน เลย

ถึง แก่ กรรม

ด้วย นาย ร้อย ตรี ส่งวน ทันด่วน ประจำกรม ทหาร บก ม้า นคร ปฐม อายุ ๒๓ ปี ได้ ขึ้น เครื่อง บิน ฝึก หัด ที่สนามกองบินดอนเมือง ใน ขณะ ที่ บิน มี อุบัติเหตุ เครื่องบิน แฉลบ ตก ลง ดิน นาย ร้อย ตรี ส่งวน ทันด่วน ถึง แก่ กรรม วันที่ ๑๑ เดือน นี้ จึงแจ้ง ความให้ ทราบ ทั่ว กัน.

ไปตรวจราชการ

ทราบ ข่าว ว่า พระ ยาอินทร มนตรี ฯ อธิบดี กรม สรรพากร ได้ออก ไป ตรวจราชการตาม จังหวัดบางมณฑล ที่เกิด อุทกภัยคราวนี้ เพื่อให้ ทราบ ความ เสียหายของชาวนา ว่าตำบล ไหน เสียหาย เท่าไร และตำบล ไหนไม่เสียหายพอที่จะเก็บเงินค่าเสนาได้ ท่าน จะได้ทราบ ตัวจริง เพราะ เงินค่าเสนาเปน เงินแผ่นดิน รายใหญ่อยู่

รายงาน โรค ของกรม ประชาภิบาล

ด้วย กรม ประชาภิ บาล กระ ทรวง มหาดไทย ได้ ส่ง สมุด พิมพ์ รายงาน ประจำภาค ที่ ๔ ตั้ง แต่ วันที่ ๑ ตุลาคม ถึง วันที่ ๓๑ ธันวาคม ของ กอง กำจัด แล ป้องกันโรค พยาธิ ของ ใน สยาม ได้ รวบ รวมจำนวน ที่ ได้ ตรวจ และ รัก ษา ตลอด ปี พ. ศ. ๒๔๖๐ นี้ มาให้ แก่ โรง พิมพ์ เรา ๑ เล่ม เรา ขอ แสดง ความ ขอบใจเปน อัน มาก ถ้า มี น่า ดาด ว่าง จะคัด ลง สู่กัน ฟัง.

แจ้ง ความเรื่อง จอดรถ

วิธี ระเบียบ การ จอดรถ ณที่ ราช กรีฑาสโมสร ใน งาน เซนต์แอน ดรู จะมีการรับรอง เชื้อเชิญ แขก ที่มาใน งาน นี้ วันที่ ๑๖ กุมภาพันธ์ พระพุทธศักราช ๒๔๖๐

๑, รถ ทุก ชนิด ต้อง เข้า ถนน สนาม ม้าด้านใต้

๒, ถนน แข่ง ม้า ด้านเหนือ จะ ปิดไม่ให้รถเข้าไป ตั้ง แต่เวลา ๗ นาฬิกา หลังเที่ยงถึง ๑๐ นาฬิกา ครึ่ง หลัง เที่ยง

๓, รถ ทุก ชนิด ต้อง เข้า ทาง ประตูเข้าที่ จะเข้าไปใน บริเวณสนาม แลเมื่อ ผู้ที่โดย สาร ลงแล้ว ต้องออก ทาง ประตูออกไป จอด ที่ ถนน สนาม ม้า ตาม ที่ตำรวจ จะสั่ง

๔, รถคันใด คัน หนึ่ง ห้ามไม่ให้จอดในโรง รถ หรือ บริเวณของสโมสร เปน อัน ขาดเมื่อ ผู้ โดยสารได้ ลง แล้ว

๕, จะ มี ตั๋วสำหรับ แจก ให้ แก่ รถ ไว้เมื่อ เจ้า ของ จะต้อง การ รถ จะได้ เรียก ตามที่ มี ตั๋ว นั้น

ผู้บังคับการ

กรมตำรวจพระนครบาล ที่ ๑ สายมหาดไทย

ทิ้งศพ ทารก

วันนี้ มี คน เห็น ศพ ทา รก ศพ หนึ่ง เปนผู้ชาย อายุราว ๑ เดือนทิ้งไว้ ที่กอง มูลฝอยริม ตึก ดิน ถนน ดินสอ ไม่ ทราบ ว่า เปนลูกเต้า ของใคร

เงินค่าราชการ ใน มณฑล ภูเก็ต

ทราบ ว่าตั้ง แต่ พระ พุทธ ศักราช ๒๔๖๑ เปน ต้นไป เจ้าพนักงาน จะเก็บ เงิน ค่าราชการ แก่ ชาว มณฑลภูเก็ตดังนี้ คือคนที่ อยู่ ใน จังหวัด ภูเก็ต, ตะกั่วป่า, พังงา, ตรัง, แล จังหวัด กระบี่ คนละ ๔ บาท จังหวัด ระนอง คนละ ๓ บาท กับคนที่อยู่ ในจังหวัด สตูลคน ละ ๓ บาท

จะเดินทางเก่า

โทรเลขจาก กรุง โทเกียวลงวันที่ ๕ เดือนนี้ มีความว่าบริษัทนิป ปอน ยูเซนไกชา (บริษัท เรือ เดิน ทะเล ชาติ ยี่ ปุ่น ซึ่ง เปนบริษัทใหญ่ ที่สุด) ได้ตก ลงจะ ให้ เรือของบริษัท เขาเดิน ผ่าน ทางทะ เมติเตอร แร เนียนตาม เดิมอีก การ ที่บริษัทตก ลงเช่นนี้เราเชื่อ ว่าคงเปน เพราะ อันตราย อันจะเกิดจาก เรือใต้ น้ำลดน้อยลง

จีน จะส่งกอง ทัพไปยุโรป

โทรเลขจาก กรุงปักกิ่ง ลงวันที่ ๓๐ เดือนก่อน ว่า รัฐบาลริปับลิก จีนตกลง จะส่งกอง ทหาร ซึ่งมีจำ นวน ๕๐๐๐๐ คน ไปยังประเทศยุโรป สำหรับประ จำแนว รบฝ่ายทาง แนว รบด้าน ฝรั่งเศส ส่วน เงินสำหรับค่าใช้จ่าย ในจำนวนกองทหารที่ส่งไปยังประเทศ ยุโรป ครั้งนี้ นั้น ประเทศสหกรณ์รัฐอเมริกา รับ เปนผู้ช่วย อุด หนุน แลการขนทหาร นั้นฝ่าย สัมพันธมิตรรับเปนผู้ ช่วยเหลือ

เงินช่วย อุทกภัยทั้ง รับ ทั้งจ่าย

กระทรวง พระคลัง มหา สมบัติประกาศว่าเพียง วันที่ ๖ เดือนนี้ ได้รับเงิน รายช่วยการ เกิด อุทกภัยในประเทศเรา รวม ทั้งสิ้น ๓๙๐,๙๙๙ บาท ๑๗ สตางค์

เงิน จำนวน นี้ได้ จ่ายเปนการช่วยเหลือราษฎร แล้ว ดังแจ้ง ต่อไปนี้ คือ

จ่ายให้ นาย วิลซัน เจ้า กรม ทดน้ำเปน ค่าใช้ ช่วย เหลือ ผู้ ที่ ถูก อุทกภัย เช่นค่าอาหาร, ค่าที่พัก, ค่า เครื่องมือ, ค่าพาหนะแลค่าถุงทราย รวม ๕,๔๔๗ บาท ๒๓ สตางค์

จ่ายให้ มณฑล กรุงเก่า ซื้อ ข้าวให้ แก่ผู้ถูก อุทกภัย ตาม ที่ กรรมการได้ รับ รายงาน ระหว่าง วันที่ ๒๑ พฤศจิกายนถึงวันที่ ๓๑ ธันวาคม ศกนี้ คือให้ เปน ทาน, ขาย, ให้ ยืม, แล จ่าย ทำงาน รวม เปน เงิน ๖๗,๔๕๖ บาท ๕ สตางค์

จ่ายให้ มณฑล นคร โชย ศรี แต่ วันที่ ๑ ถึง วันที่ ๓๑ ธันวาคม ศกนี้ รวม เปน เงิน ๑,๗๗๕ บาท ๗๖ สตางค์

จ่ายให้ แก่ มณฑล กรุงเทพ ฯ แต่ วันที่ ๑ ถึง ที่ ๗ พฤศจิกายน รวมเงิน ๑,๑๒๐ บาท

จ่ายให้ มณฑล ปราจิณ บุรี ตั้ง แต่วันที่ ๗ ถึง วันที่ ๑๕ มกราคม เงิน ๔๗ บาท ๗๕ สตางค์

รวม จ่ายเงินไปแล้ว ทั้ง สิ้น ๗๐,๕๐๑ บาท ๗๕ สตางค์

เรือเข้า

วันที่ ๑๕ เรือ ประ เจ็ปก มาจาก สิงคโปร์
,, ,, ,, ครูฟาร์ ,, ,,

เรือออก

วันที่ ๑๕ เรือ กาดง ออกไป สิงคโปร์ ต่อเมลย์ยุโรป
,, ๑๖ ,, ลูเจา ,, ฮ่องกงชัวเถา
,, ,, ,, ตราด ,, จันทบุรี
,, ,, ,, ประชาธิปก ,, ปัตตานี
,, ,, ,, เดอฮัน ,, เบตาวีเดอ (ชะวา)

หมายเหตุ:เรือโปรดิวซ์ออกจากสิงคโปร์ เมื่อ วันที่ ๑๒ กุมภาพันธ์ เวลา ๕ นาฬิกา ๓.ท. นำเมล์ ยุโรป มาด้วย

รายละเอียดการตกเครื่องบิน

การ ที่นายร้อยตรีส่งวนทันด่วนตกเครื่องบินตาย ที่สนาม ฝึกหัดเครื่องบิน ณะดอนเมืองนั้น ดังมี รายการ ต่อไปนี้ คือเมื่อวันที่ ๑๑ เดือนนี้ เวลาเช้า ๖ นาฬิกา ๓.ท. นายร้อย ตรี ส่งวน กองทหารม้าจังหวัดนคร ปฐมซึ่งได้ สมัคเปน สมาชิกของ กองอาสา แลได้ ขึ้นทดลอง ขับเครื่อง บิน เพื่อ จะได้เปน พนักงานขับเครื่อง บิน เครื่อง บินที่นายร้อยตรี ส่งวน ขึ้นขับนั้น เปน เครื่อง บินชนิดนิวปอร์ต ที่สำหรับ เปนเครื่องฝึกหัด แลนาย ร้อยตรี ส่งวน ได้ ขึ้นขับ เครื่องบิน แต่ลำพังคนผู้ เดียว

เมื่อเครื่องบินได้ ขึ้นไปสูงจากพื้นดินประมาณสัก ๖ เส้นสวาหรือ ๒๕๐ มิเตอร์ เครื่องจักรแห่งเครื่องบินได้ เกิดขัดข้อง ขึ้น นายร้อย ตรี ส่งวนจึงได้ขับเครื่อง บินเลี้ยวกลับยังสถานี โดยเร็ว การที่ เลี้ยวกลับ เครื่องบิน เร็วเกินไป จึงได้ทำ ให้เครื่องบินปักหัวพุ่งตรง ลงมายังพื้นดิน นายร้อยตรีส่งวน ไม่สามารถที่ จะแก้ ไข ให้เครื่อง บินนั้นกลับหัว ขึ้นได้ แลทั้งสเอวของ นายร้อยตรี ส่งวน ก็หาได้มี เข็มขัดรัดติดกับเครื่องบินตามข้อ บังคับของกองเครื่องบินไม่ เพราะฉนั้นเมื่อ เครื่อง บินได้ พุ่งตรง ลงมา นายร้อยตรี ส่งวน จึงได้ พลัดตก จาก เครื่องบินถึง แก่กรรม โดยทันที แลทั้งทาง โต้สวนก็ คงได้ ความ ตาม ที่ ได้กล่าว มา แล้ว ข้างบน นี้ ทั้ง สิ้น

การที่ได้เกิดอุบัติเหตุแก่ ผู้ ฝึกหัดขับ เครื่องบินขึ้นทั้งนี้ ทำให้กระทรวงกระลาโหมพลอยมีความเศร้าสลดใจด้วยเปน อัน มาก เพราะด้วย ว่าตั้งแต่ ได้ ตั้ง กอง เครื่อง บิน มา แล้ว ๕ ปี ผู้ ฝึกหัดเครื่องบินยังไม่เคย เกิดอันตรายถึงแก่ชีวิต ดังเช่นเรื่อง นี้เลยสักครั้งเดียว

ฝนตกไม่ ทั่ว ฟ้า

การ เก็บ เงิน ค่า ภาษี ภายใน จาก สินค้าที่ เกิดขึ้นในประเทศ สยาม นั้น แม้สินค้าบางอย่างจะมี อัตรา ค่า ภาษี แพง ก็ดีแต่เมื่อ สินค้าเหล่านั้น ๆ ได้ ถูก เจ้าพนักงานเรียก เก็บ ภาษี ตลอด ตั้งหน้า กันแล้ว ดูมันก็ ออก จะ ช้า ๆ ไปไม่สู้ ทำให้ รู้สึกเดือดร้อนที่ มาก น้อย นัก ถ้า สิน ค้า สิ่งใดที่ คน จน ทำขึ้น ต้องเสีย เงินภาษี แล ถ้าบริษัทใหญ่ ๆ หรือ ผู้มั่ง มี ทำขึ้น ก็ ไม่ ต้องเสีย ค่า ภาษี ดัง เช่นภาษี บุหรี่ แล ภาษีเครื่องดื่มเมาเปนอาทิ คือบุหรี่ต่าง ๆ มีพวก ราษฎร ทำ กัน ได้ พยายามลงแรงช่วย กัน ทั้ง ครอบครัว รน เอา หิน หรือเปลือก หอย มา เผา จนกว่า จะเปนปูนได้ ก็ เผ่น กัน เสีย แทบ ตา ปลิ้น ราคาขายมัก ตาม ราคาธรรมดา แม้ราคาจะขึ้นได้ บ้างก็ไม่สู้ เกวียน ละ กี่ สตางค์ นัก แต่ค่าภาษี นั้นไม่ได้ ลดเลย เจ้าพนัก งาน ท่านรีบก เอา เต็ม อัตรา เป็งทีเดียว

ส่วน ปูน ซีเมนต์ ของ บริษัท ซึ่ง ตั้งโรง งาน ทำ กัน ขึ้น ใน จังหวัดกรุง เทพ ฯ นั้นจำ หน่าย ก็ได้ ราคา แพง แลยัง แถม ไม่ ต้องเสีย เงิน ค่า ภาษี ตาม พระ ราช บัญญัติ ภาษีภาย ในเหมือน อย่างกับ ปูน ขาว แล ปูน แดงแล ได้ ทราบ ว่า มี ผู้ ได้ เคย ถามเจ้าพนักงานภาษี ภาย ใน ว่า เมื่อ ผู้ ที่ ประ กอบ การทำปูน ทั้ง สอง สาม ประเภท ก็ นับว่าเปนข้าทูลลออง ธุลี พระบาทของพระบาทสมเด็จพระเจ้าอยู่ หัวทั้ง สิ้น แต่ เหตุใด การ ที่ต้องเสียเงินค่า ภาษี จึง ไม่ เสมอ หน้าได้ ลุ่ม ๆ ดอน ๆ อยู่ เช่นนี้ เจ้าพนักงาน ตอบ ว่า ก็ ใครเขา ใช้ให้ ทน ทำ เมื่อ เห็น ว่า ผล ประโยชน์ ที่ ตน จะ ได้รับ จาก ปูน แดง แล ปูนขาว ไม่ เปน การ เพียง พอ แล้ว ก็ควรจะ ยัก วิ่ง กิร หา เลี้ยง ชีพ ใน ทาง อื่น แต่การ ที่ จะ ให้ ลด หย่อน ผ่อน อัตรา ค่า ภาษีให้ น้อย ลง นั้น เปน อัน ไม่ มี ทาง ที่ จะกรุณาเลย เมื่อ ได้ ฟังกระ แส เสียง ตอบแห่ง เจ้าพนักงาน เช่า เช่นนี้ ก็ เปน อันหมด ทาง ที่ จะ พยายาม อ้อนวอน ให้ความ กรุณา บังเกิด ขึ้น ใจ้ นอก จาก จะนึก ว่า เปน เวรกรรม ของ หล่อน ที่ อยากอุตริ มา จุติ ใน ตระกูล พริก อนึ่งอิฐ มอญ แล อิฐ พิมพ์ หรือ อิฐ บริษัท นั้น ก็ มีประ เภท ที่ เสีย เงิน ค่า ภาษี ภาย ใน ตรง เช่นเดียว กัน กับ ปูน ที่ ได้ กล่าว มา แล้วข้างต้น นั้น คือ อิฐ ที่ พวก ราษฎร ไทย หรือมอญ ได้ พยายาม ช่วย กัน ทำ โดยกำลังหรือ ครอบ ครัว ของ ตน นั้น ต้อง เสียค่าภาษี ภาย ใน ตาม อัตรา ทุก ๆ สิบ แผ่นอิฐ แต่ อิฐ พิมพ์ หรือ อิฐ บริษัท นั้น หา ต้อง เสียค่าภาษี ภาย ใน ไม่ แล ยัง แถม จำหน่ายได้ ราคาดี กว่าอิฐ ไทย หรือ อิฐมอญด้วยซ้ำ

ส่วนคำ อธิบาย ของ เจ้าพนักงานในเรื่องปัญหา ของอิฐ นั้น ฟังดูก็ ออกจะแยบคายบ้าง อยู่ คือท่าน ว่า การ ที่เขาไม่ เก็บ เงิน ค่า ภาษีจาก อิฐ พิมพ์ หรือ อิฐบริษัท นั้น เปน เพราะ เจ้า ของโรง พิมพ์ อิฐ หรือ บริ ษัท เขา มี ทุน ทำ อิฐได้ เรียบ ร้อยน่าเอ็นดู จึงไม่ ต้อง เสียค่าภาษี ถ้าพวก ราษฎรไทย หรือ มอญ มี ทุน ทำ อิฐได้ เรียบ ร้อย เหมือน ยัง อิฐพิมพ์ บางทีรัฐบาลก็คงจะยก เว้นเงินค่าภาษี ให้ ได้เหมือนกัน เล่น เอา ผู้ ที่ ไป ฟัง คำ อธิบายนั้นออก รู้สึก สลดใจ เมื่อ ท่าน จะบรรทุกหลัง ของ มด ให้ ได้ น้ำหนัก เท่า กับช้างแล้วมันก็ย่อม ต้อง เปน กรรม ของ มดเท่านั้นเอง

โดยอกุศลกรรม ทั้งหลายนี้ จึงได้ทำให้ โลก ต้อง หมุน เวียน เปลี่ยน กัน ไปไม่รู้จักหยุดหย่อน

(น่า ๕ - ๖ มีข่าวเบ็ดเตล็ด)

เชิญ! เชิญ! เชิญ!
ยาแก้หนองในหิโนเด

รับประกันจะรักษาหาย

๑ แก้ขัดเบา

๒ แก้เบาเปหนอง

๓ แก้บวม

๔ แก้ปวดบนเอว

ห้าง สยาม ตรี เฟ๊ซร์ แอนโก

ซึ่งตั้ง อยู่ ตรง น่าห้าง รัตนมาลา ข้าม สี่ แยก ถนน พาหุรัดน กรุง เทพ ฯ ใน ขะณะนี้ ถึง ฤดูหนาวแล้ว ห้าง นี้ได้ รับเครื่องกันหนาวเข้ามาใหม่ อีกมากคือเสื้อโอเวอร์โค๊ต สักลาดสี ต่าง ๆ ราคา ตัวละ ๒๐—๒๔—๒๖ บาท เสื้อ กัน หนาว ขนหนูสีต่าง ๆ อย่าง มี ลาย ชนิดดี ราคา ตัวละ ๑๗ บาท เสื้อสักลาด อย่าง ดั้น เนื้อ ดี ราคา ตัวละ ๑๖ ๒๐ บาท เสื้อ โอเวอร์ โค๊ต สำหรับ เด็ก อย่างดี ราคา ตัว ละ ๑๖—๑๗—๑๙—๒๐ บาท เสื้อสักลาด ขน สัตว์ สี ต่าง ๆ ยาวแขนสั้น สำหรับผู้หญิง ราคาตัว ละ ๑๔—๑๖—๑๗ • หมวก แก๊บ ขน สัตว์ สีต่าง ๆ รูป ทรง ต่าง ๆ เนื้อ ดี ที่สุด ราคา ใบ ละ ๓—๕๐, ๔, ๔—๕๐, ๕, บาท ผ้าพัน คอ สักลาด หรือ แพร สี แล ลาย ต่าง ๆ มี ราคา ผืน ละ ๒—๕๐ ๓—๕๐, ๔, ๔—๕๐, ๕—๕๐, ๖—๗ บาท ผ้า ห่ม นอน ขน สัตว์ หรือ สักลาด สี แลลายต่าง ๆ อย่าง ดี ราคา ผืน ละ ๑๐, ๑๒, ๑๓, ๑๕ บาท อย่าง เลว ราคา ผืน ละ ๒,๕๐. ๓, ๕๐ สตางค์ เสื้อสวิตเตอร์อย่าง ขน สัตว์สีราว กุยเฮง แล คอ พับ ราคา ตัว ละ ๑๒, ๑๔, ๑๗ บาท อย่าง สำหรับ ผู้ หญิง ก็มี ราคา ตัว ละ ๑๑ บาท กับ เสื้อ ยืด กัน หนาว ราคา ถูก ๆ มี ขาย อีกมาก เสื้อ เชิ้ต แพร แล ผ้า มีราคา ๑ ๕๐, ๔, ๕๐ สตางค์ กับ ได้ รับ ตะเกียง อเมริกัน อย่างดี ใช้ ได้ ไหม มี แสงสว่างกว่าตะเกียง อื่น ๆ หมด ถ้า ต้อง การ ขอ ให้ รีบ มา ชม เสีย กับ ได้ รับ นาฬิกาปรุก มาใหม่อีก หลาย อย่าง มี ราคา ๓, ๓๕๐, ๔, ๔, ๕๐, ๖ บาท กับ นาฬิกาแมงดา นาฬกานก ม้า ต่างๆ นาฬิกาข้อมือเรือน ทอง ๙, ๑๔, ๑๘, การัต เครื่อง กระเดื่อง แล เกษร ลาย หนัง แล ลาย ทองมีราคา เรือน ละ ๒๐, ๒๖, ๓๐, ๔๐, ๔๕, ๖๐ บาท ๑ นาฬิกานิเกอร ๒นาฬิกาพก เรือนทอง๑๔การัต มี ราคา ๕๐, ๕๕, บาท แล เงิน สำหรับ ดู กลาง คืน ได้ ราคา ๑๔, ๑๖ บาท นาฬิกาชนิดนี้ ถ้าท่าน มา ซื้อ ที่ ห้าง นี้ แล้ว จะ รับประกัน ให้ ใช้ โดย แท้ ไม่ ต้องเสียค่าจ้างนอกจากต้องเปลี่ยนของ บ้าง เล็ก น้อย กานิเกอรแลกาต้มน้ำเคลือบถ้วยน้ำจานรองถ้วยแก้ว พวง ๒—๓—๔ มีขายพร้อมวันนิเกอรพาน รองกระโถน นิเกอรกระโถนกระเบื้องคนโทแก้วถาดกระเบื้องรอบ นิเกอรร่ม กำมริดสีต่าง ๆ ร่มแพรมีปลอกเปนไม้ถือ ร่มผู้ชายเลี่ยม เงินแท้ แพร แลกำมะหยี่มี ราคา ๗—๗บาท กาแฟ น้ำตะเกียงลานอย่างอังกฤษแลอ มริกัน ตะเกียง ลาน อย่าง ธรรมดา ราคาให้ถูกที่สุดก็มีขาย ถ้าท่านจะต้องการให้มาชมที่ห้างนี้จะขายราคาให้ถูกกว่าที่อื่นทั้งหมด กับได้รับหีบเหล็กอย่างดีพื้นใหญ่แลเล็กสีต่าง ๆ มาอีกราคาใบละ ๑๗,๒๑,๒๓,๒๐,๒๗,๓๒ บาทกับได้รับยางในรถรื่อมิศรินแลดันลือบ ยางในรถช้างตราม้าแลเครื่องอลัยมีพร้อม ตะเกียงโป๊ะจับ ตะเกียง เจ้า พายุห์ แล เครื่อง อลัย เช่นไส้ หรือ ตะแกรง โป๊ะ แก้ว ไส้กรอง , นมหนูกอฮ่อ, ไว้ไก่, ซึ่งเปน เครื่อง อลัย มี พร้อม ทุก อย่าง ใส่ โคม วอชิง ตัน ใส่ โคม โอลด์ ใส่ โคม โป๊ะจับ ถ้าท่านจะต้องการ ให้มาดูที่ ห้างนี้ รับ รอง ว่าเปนของ ดีแล บริสุทธิ์ทุก อย่าง กับ ได้ รับผ้า ลาย ตราก้นฮน อย่าง ดี รอง ห้าง นี้ ถูก เข้า มาอีกแล้ว เนื้อ ดี ที่สุด ดอก แล สี ต่าง ๆ ราคา ผืน ละ ๑ บาท ๕๐ สตางค์ ถ้าท่านที่ อยู่ หัว เมือง จะ ต้องการ ของห้าง นี้ แล้ว ให้ ส่ง เงิน มาก่อน เมื่อ ห้าง ได้รับ จะ รีบ ส่ง ของ ให้ ทุก ประ สงค์ ส่วนค่า ส่ง ถ้า ไม่ เกิน กว่า ๑ บาท แล้ว จะ ไม่ คิด เอา แก่ ท่าน เลย/

แลของต่าง ๆ ของห้างรัตนมาลาได้ทราบเข้ามาถึงแล้ว ถ้าท่านจะต้องการให้รีบมาชมถ้าช้าไปจะหมดเสีย

ห้าง สยาม ตรีเฟ๊ซร์ ถนนพาหุรัดน์ กรุงเทพ ฯ

โรงหนัง พัฒนากร

โปรแกรมคืน วัน เสาร์ ที่ ๑๖ อาทิตย์ ที่๑๗ จันทร์ ที่๑๘แลอังคารที่ ๑๙ กุมภาพันธ์

ตอน ๕—๖ (ใหม่) คดีประหลาด (ต่อ) รวม ๔ ม้วน

ตอน๗—๙ (ใหม่) เทพธิดา (ต่อ) รวม ๔ ม้วน

๕ ม้วน ต่อ นางกิตตี่ (เคซาเหลี่ยม) ๕ ม้วน ต่อ

หนัง บ่าย วัน อาทิตย์ ฉาย ตาม โปรแกรมนี้

นายซองอ๊วน ผู้จัดการ

โรงหนัง พัฒ นา รมณ์

กลใหม่ วิธีแสดงประหลาดมหัศจรรย์ หนังใหม่ สนุกทุก ๆเรื่อง

โปรแกรมคืน วันเสาร์ ที่ ๑๖ อาทิตย์ ที่๑๗จันทร์ที่๑๘ แลอังคาร ที่๑๙ กุมภาพันธ์

บริษัทสมิท ซึ่งได้เคยมีชื่อเสียงลือชามาทั่วทิศตวันออกในการแสดงกลแล้วนั้น บัดนี้กำหนดจะแสดงที่โรงหนังนี้ในคืนวันเสาร์ ที่ ๑๖ เดือนนี้เปนต้นไป วิธีกลที่จะแสดงครั้งนี้รับรองว่าไม่มีเหมือนกับของคณะอื่น ๆมีวิธีอันแปลกประหลาดมหัศจรรย์น่าชวนดูมาก ผู้ที่จะแสดงล้วนเปน คนชำนาญชำของทุกคน รวมทั้งหญิงแลชาย ๑๐ คนเศษ การเปลี่ยนวิธีจะได้เปลี่ยนวันเสาร์กับวันพุธเสมอไป หนังที่จะฉายควบกับกลนี้ คือ

ตอน๓—๔ (ใหม่) นางบาร์บารา (ต่อ) รวม ๔ ม้วน

๒ ม้วน ต่อ ตลกตัวลือ *L.KO* ๒ ม้วน ต่อ

อัตราค่าดูต้องขอเก็บเปนพิเศษ ดังนี้

ชั้นที่นั่งราคา ๕, ๓, ๒, ๑ บาท กับราคา ๕๐, แล ๒๕ สตางค์

หนังบ่ายที่เคยมีฉายอยู่ นั้นจะต้องพักชั่วตั้งแต่วันอาทิตย์นี้เปนต้นไป กับด้วยอนุญาตเข้าดูหนังโรงพัฒนารมณ์ ที่บริษัทได้ ให้ ไว้แก่ท่านผู้ ใดนั้นก็ต้องขอ งดใช้ตลอดเวลาที่มีกลแสดงอยู่นี้ด้วย

โรง หนัง บางรักษ์

(ใน โรง บ่อนเบี้ยเก่า)

โปรแกรม คืนวันเสาร์ ที่ ๑๖ อาทิตย์ ที่ ๑๗ จันทร์ ที่ ๑๘แลอังคารที่ ๑๙กุมภาพันธ์

ตอน๕—๖ (ต่อ) บาร์บารา (ใหม่) รวม ๔ ม้วน

ตอน๓—๔ (ต่อ) คดีประหลาด (ใหม่) รวม ๔ ม้วน

๕ ม้วน ต่อ จอมโจร (ตราผีเสื้อ) ๕ ม้วน ต่อ

๒ ม้วน ต่อ ตลกตัวลือ *L-KO* ๒ ม้วน ต่อ

หนังบ่ายวันอาทิตย์ฉายโปรแกรมนี้ แลหนังบ่ายวันพฤหัศบดีมีฉายเสมอ

หนังโรงใหม่ โรงหนังบางลำภู โรงหนังใหม่

โปรแกรมคืนวันเสาร์ ที่ ๑๖ อาทิตย์ ที่ ๑๗ จันทร์ ที่๑๘แลอังคาร ที่ ๑๙ กุมภาพันธ์

ตอน๗—๙ (ใหม่) เทพธิดา (ใหม่) รวม ๔ ม้วน

ตอน ๓—๔ (ใหม่) นางบาร์บารา (ใหม่) รวม ๔ ม้วน

๕ ม้วนต่อ จอมโจร (ตราผีเสื้อ) ๕ ม้วนต่อ

๑ ม้วน ต่อ อำนาจในทางเดิน ๑ ม้วน ต่อ

หนังบ่ายวันอาทิตย์ฉายตามโปรแกรมนี้ แลหนังบ่ายวันพฤหัศบดีมีฉายเสมอ

คืนนี้ มีตะกร้อซ้อนกับหนังที่โรงหนังฮ่องกงคืนเดียว

โรงหนังฮ่องกง

โปรแกรม วัน เสาร์ อาทิตย์ จันทร์ อังคาร ที่ ๑๖—๑๗—๑๘—๑๙ เดือนนี้

ตอน ๑๑—๑๒ เมียร้าง รวม ๔ ม้วน

ตอน ๑๕—๑๖ เอ็บเหล็ก รวม ๔ ม้วน

๑ ม้วน ต่อ เมียน้อยเมียหลวง ๑ ม้วน ต่อ

๒ ม้วน ต่อ ตลก K ๑ เหลี่ยม ๒ ม้วน ต่อ

เบ็ดเตล็ดที่เก่ง ๆ อีกมาก

หนัง บ่าย วัน อาทิตย์ ฉาย ตาม โปรแกรมนี้

หนังเรื่อง "บาร์เซลลอนนา" ยาว ๑๒ ม้วน ต่อ จะฉายที่โรงหนังฮ่องกงในวันพุธที่ ๒๐ เดือนนี้ ดอยดูในใบปลิวแลแจ้งความ

โรงหนังสิงคโปร์ ชะวา ปีนัง

โปรแกรม วัน เสาร์ อาทิตย์ จันทร์ อังคารที่ ๑๖—๑๗—๑๘—๑๙ เดือนนี้

๗ ตอน บาร์เซลลอนนา ยาว ๑๒ ม้วน

ฉาย ตอน ๑—๒ รวม ๗ ม้วน

ต่อใหม่ ตอน ๙—๑๐ เมียร้าง รวม ๔ ม้วน ต่อใหม่

๕ ม้วน ต่อ วาสนาของหล่อน ๕ ม้วน ต่อ

ตลก อย่างใหม่

หนัง บ่าย วัน อาทิตย์ ทั้ง ๑ โรง ฉาย ตามโปรแกรมนี้

หนังเรื่อง บาร์เซลลอนนานั้น เปนเรื่องสนุกสนาน แลเผ็ดร้อนอย่างที่สุดตอนต ๑ มีถึง ๔ ม้วน ต่อ ผิดกว่าหนังเรื่องใหญ่ธรรมดา แลจะมีฉายให้ท่านชมที่ โรงสิงคโปร์ ชะวา ปีนังเพียง ๔ คืนตามโปรแกรมเท่านั้น เชิญท่านมาชมเสียแต่ตอนต้น ๆ วันพุธที่ ๒๐ จะต่อเมียร้างตอน ๑๑—๑๒ ให้ท่านชมใหม่อีก ๒ ตอน

ระวังเรื่องแหวนร้ายยาว ๔๐ กว่าม้วนต่อจะมาถึงในเร็ว ๆ นี้ มีตัวเอเดนเล่นเปนตัวเอก

นายซุ่นใช้ ห้างรัตนมาลา เปนเจ้าของ

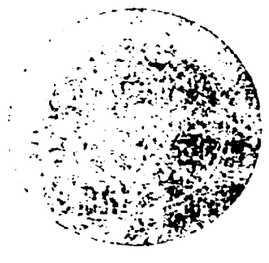

ท่านควรชมดูไมล์รนิดใหม่ อาจสามารถใช้ได้ทั้งเรือยนต์เรือกลใหญ่ลำเล็กลำใหญ่ได้ทั้งสิ้น

เมื่อใช้แล้วท่านสามารถที่ อาจจะรู้ได้ว่า เรือที่ท่านใช้เดินได้เท่าใดไมล์ ไปถึงที่ใด ๆ กะได้ว่าเท่านั้นชั่วโมงจึงจะถึงที่นั้น

เช่นนี้ก็เปนการสดวกแก่ท่านที่จะไปธุระได้ทันการ มีตั้งแต่ ๑๕ ไมล์ถึง ๑๕ ไมล์เล็กแลใหญ่ ราคาไม่แพง เชิญท่านมาชมตราอีกมาเล็กน้อย

มีขายที่พัศดุอุษะนะยนต์บริษัท น่าโรงเรียนสุนันทาลัย

ปากคลองตลาด โทรศัพท์ ๔๙๙ นายซิ่วอู้ จัดการ

บริษัทวินัต

มีเงินทุน ๒,๒๐๐,๐๐๐ เหรียญได้ตระเบียนที่ รัฐบาล ฮ่องกง และ ที่ รัฐบาล รีบิ บอิกจีน บริษัท ใหญ่ ตั้ง อยู่ เซี่ยงไฮ้ กบ ทุก ๆ มณฑล ใน ประเทศ จีนมีสาขา ทุก ๆ พัฒเมือง ต่าง ประเทศ เห็นว่า ในกรุงสยาม ควรจะมี สาขา ของ บริษัท นี้บ้าง จึงได้มาตั้งขึ้น เพื่อ รับประกัน ชีวิต รับประกัน ทาง ทะเล และอัคคีภัย

กรรมการ ของ บริษัท คือ นายก ทองเชียวหงี กรรมการ อ่งชิน ผู้จัดกา เจ็กจือเซียง รองผู้ จัดการ เตียเพ่ง ฮุกรรมการ ที่ปฤกษา ลีเกงฮอง เตงโป๊ฉว เตียฮงเซียง โลกวงเตง เอาเอียง ฮุ่ยเซียงเอี๊ยเซียว ซวน ว้างบุนตอ แฮกวงหยง จง ม่อหยง เอาเอี๊ยงจือ เจงบุ๊นเอี๊ยว ลีม่งจือ

สาขาในกรุง สยาม ตั้งอยู่ปาก ตรอก พระยาวิสุตร (กับตันบุร) กรุงเทพ ฯ นำบอร ๑ โทรศัพท์ เลข ๘๕๗

ผู้จัดการ ใน กรุงสยาม อึ้งเหมงหยูทั่มมิ่นซัม ลีแกฮ่อ ระเบียบการ ของ บริษัทได้จัด โดย เรียบ ร้อย และ ใช้ ทุนทรัพย์ค้ำรับประกัน ต่าง ๆ ให้ แก่ท่าน ที่เกี่ยว ข้อง เหมือน กับ บริษัท อื่น ๆ ครั้น มาถึง ปีที่ ๔ แห่งรีบีบอิกจีน บริษัทได้ เพิ่มทุนขึ้น อีก ๑,๒๐๐,๐๐๐ เหรียญ เพื่อ ประสงค์ จะให้ พ่อค้า และคฤหบดี แห่ง กรุง สยาม มี ความ สดวก ใน การ รับประกัน ชีวิต และ ภัย ต่าง ๆ จึง ได้ให้มิศเตอร ทั่มมิ่นซัม เปนผู้ ตรวจ การ ทั่ว ไป ทางทิศใต้

ห้างเคียมฮั่วเส่งแอนโก

แจ้งความรายสินค้าห้างเคียมฮั่วเส่งแอนโก

แจ้งความ ราย สิน ค้า พึ่ง ตก เข้ามา ใหม่

ผ้า ลักลาด สีนวนสำหรับ ตัด เสื้อ ชั้น นอก ชั้น ใน

ผ้า ลักลาด ดำ มีลิ้ว ในตัว มีหลายชนิดสำหรับ ตัดเสื้อโอเวอร โก๊ตหรือเสื้อหนาว

ผ้า ขาว แล ผ้า บ่าน ดอก มี สี และ ดอก ต่าง ๆ

ผ้า ลักลาด เต็นพิศสีนวนมีลายต่างกันสำหรับ ตัดเสื้อกางเกง

ผ้า เช็ด หน้า ขาว และ ดอก มี ต่าง กัน หลาย ชนิด

ผ้า ลุก ไม้ ขาว มี ดอก ต่าง ๆ อย่าง งด งาม

ผ้า ขน หนู สำหรับ ห่ม นอน มี หลาย ชนิด

รอง เท้า ฐ และ บู๊ต มี สี ต่าง ๆ

ถุง เท้า ยาว ขาว และ ดำ

ถุง เท้า ยาว ลักลาด ชนิด เสื้อ บ่า

ถุง เท้า เด็ก สี น้ำตาล

เสื้อ เชิ้ต มี ลาย และ สี ต่าง กัน

เสื้อ เชิ้ต กากี มี คอ เชิ้ต เสร็จ สำหรับ ท่าน ข้า ราช การ

ผ้า กากี สำหรับ ตัด เสื้อ กาง เกง

ร่ม แพร แล ก้มติด สำหรับ บุรุษ และ สตรี

ผ้า พัน คอ อย่าง สี เหลี่ยม และ ยาว มี สี ต่าง ๆ

กระดุม เชิ้ต และ กระ ดุม มุร ดำสำหรับ ติด เสื้อ หนาว

กระดุม งา และ มุร มี หลาย ชนิด

เสื้อ หนาว และ เสื้อ โอเวอร โก๊ต แล ผ้าสำหรับ ตัด โอเวอร โก๊ต ด้วย ปอนด์ ดั้ง รั่ง รอง รั่ง ได้ ๒๒ ปอนด์

บริษัท สยาม อิมปอร์ท ท. จ. ก

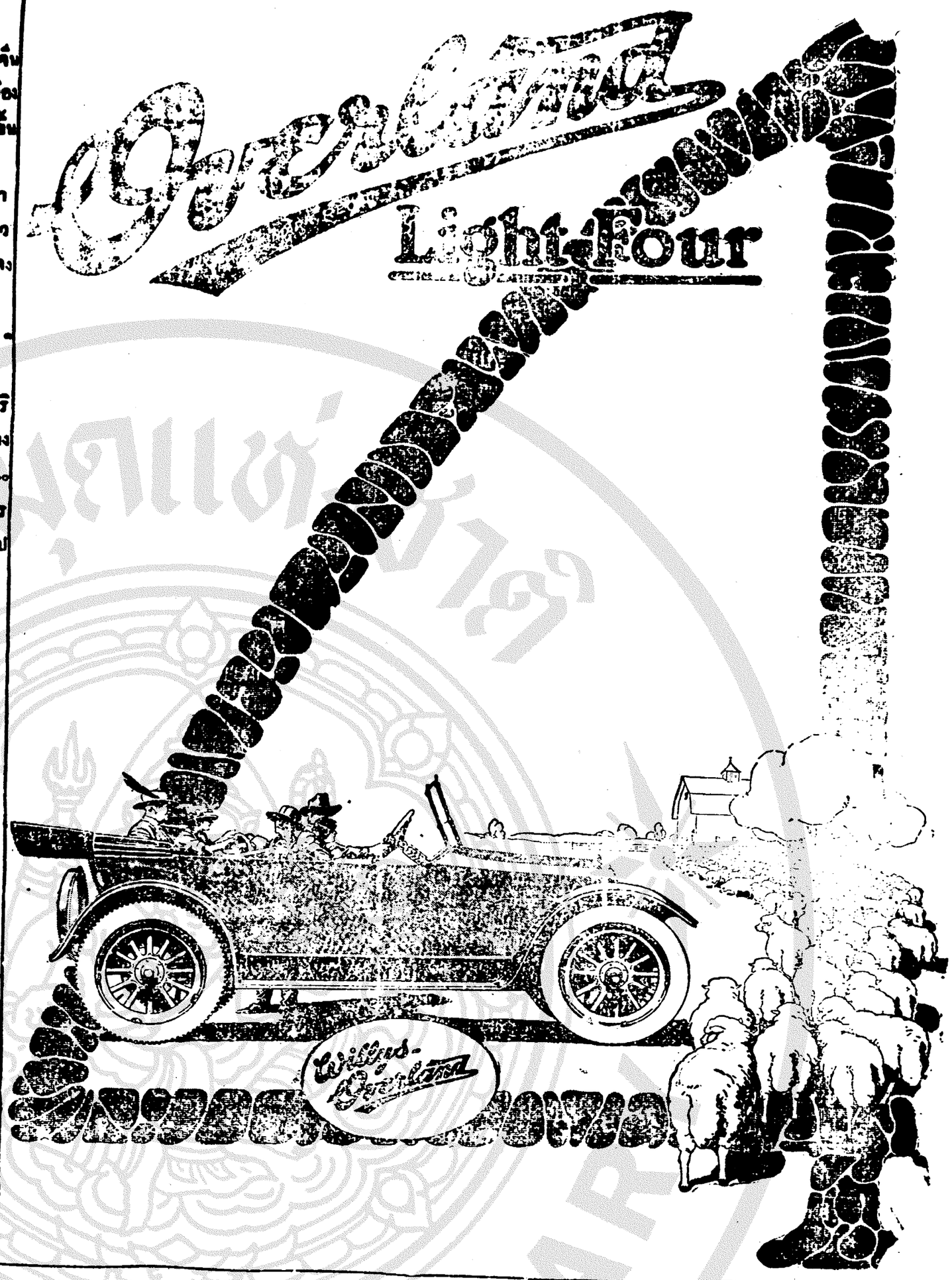

ท่านผู้ก่อสร้างควรดูประกาศนี้

กวงกิมหลงโรงเลื่อยจักร์ ตำบล บางซื่อ กรุงเทพ ฯ มีตัวไม้ ต่าง ๆ จำหน่าย คือ ตัวไม้เครื่อง เรือน โรงทุก อย่าง น่าต่าง ๆ ขาย พร้อม ทั้งไม้ สักและไม้ ตะแบก ท่าน จะ เลือก ซื้อได้ ตามชอบใจ ใน ทันที หรือ ท่าน จะ สั่ง เปน พิเศษ ก็ได้ สำเร็จ ตาม ประสงค์ ทุก ประการ ขอ เชิญท่านพูด ไป พูด ตก ลง กับ ผู้ จัด การ ที่ตำบล บางซื่อ โทรศัพท์ ๙๓๗ หรือ จะมา ที่ ห้าง ลำ ชำ ถนน เจริญ กรุง โดย ตน เอง หรือโดย โทรศัพท์ หมาย เลข ๔๔ ก็ได้ สม ดัง ความ ประ สงค์ ทุก ประการ

กวงกิมหลง
โรงเลื่อยจักร์ ตำบล บางซื่อ กรุงเทพ.ฯ
ห้างลำชำเปนเจ้าของ

๖ ๘ ๕๙. ๑ ป.

(ข่าวเหล่านี้เนื่องมาจากน่า ๒)

ข่าวในพระราชสำนัก

พระราชวังสนามจันทร์

วันเสาร์ที่ ๙ กุมภาพันธ์

วันนี้ พระบาทสมเด็จพระเจ้าอยู่หัว ทรงพระกรุณาโปรดเกล้าฯ ให้มีการพระราชพิธีถือน้ำพระพิพัฒน์สัตยาเสือป่าณพระที่นั่งสามัคคีมุขมาตย์

กองร้อยหลวงกรมเสือป่าหลวงรักษาพระองค์ ตั้งแถวคอยรับสมาชิกเสือป่าที่จะเข้าใหม่ ณ สนามน่าที่บัญชาการกองเสนาหลวงรักษาพระองค์

เวลา ๔.๓๐ ฉ. ท. พระบาทสมเด็จพระเจ้าอยู่หัวเสด็จฯ ออกยังพระที่นั่งสามัคคีมุขมาตย์ ทรงจุดเทียนนมัสการพระธรรมเจดีย์ เจ้าอาวาสวัดพระเชตุพนฯ มีมลมังคลารามถวายศีล พระสงฆ์ ๑๐ รูป เจริญพระพุทธมนต์จบแล้ว พราหมณโหรดาจารย์อ่านโองการแช่งน้ำ เชิญพระแสงศร ๓ องค์แทงน้ำ แล้วพระบาทสมเด็จพระเจ้าอยู่หัว ทรงอธิษฐานแทงน้ำด้วยพระแสงศรกำลังรามพระสงฆ์สวดชัยคาถา เจ้าพนักงานประโคมดุริยดนตรีแล้ว ทรงพระกรุณาโปรดเกล้าฯ ให้สมาชิกเสือป่าใหม่ในกองเสนาหลวงรักษาพระองค์, ในกรมเสือป่าราบ (ผสม) รักษาดินแดนตวันตก, ในกองเสือป่ารักษาดินแดนกรุงเก่า, ในกองเสือป่ารักษาดินแดนปักษ์ใต้ กับในกองนักเรียนฝึกหัดผู้กำกับลูกเสือ ซึ่งยังมิได้ถือน้ำพระพิพัฒน์สัตยา พร้อมกันถวายสัตย์ปฏิญาณเฉภาะพระภักตร์เสร็จแล้ว สมาชิกเสือป่าใหม่รับพระราชทานน้ำพระพิพัฒน์สัตยาแล้วไปตั้งแถวยังสนาม ทรงพระกรุณาโปรดฯ ให้พระธรรมเจดีย์ถวายน้ำพระพุทธมนต์ แลประน้ำมนต์แก่สมาชิกเสือป่าเสร็จแล้ว พระบาทสมเด็จพระเจ้าอยู่หัว ทรงบอกเสือป่าเดารพมหาศาร ทูลขวัญ แตรวงบรรเลงเพลงสรรเสริญเสือป่า จบแล้ว เสด็จฯ ขึ้น

ท่านทำสมควรแล้ว

ด้วยในตำบลคลองบางกอกน้อยและบางกอกใหญ่ มีเรือกสวนล่มน้ำเมื่อคราวน้ำท่วมคราวนี้เปนอันมาก รายใดเจ้าของสวนหาเข้ากินค่ำก็ติดจะเอี้ยลง ท่านเจ้าพนักงานเห็นว่า ราวรนตำบลเหล่านั้นจะต้องคะนักคะเม่นทำมาหากิน ไม่สมควรเล่นหัวการพนันซึ่งเสียเข้าของเงินทองแต่อย่างใด ท่านจึงไม่อนุญาตให้ใครเล่นการพนันรั่วคราว แม้ใครภาระหายจริงก็ไปหาเล่นในตำบลอื่น เรื่องนี้ต้องจัดว่าท่านมีความกรุณาประราชนที่ประสบเคราะห์มาแล้ว

น่า๒ มีข่าว

ที่ว่าการ

กรมยุทธศึกษาทหารบก

จังหวัดพระนคร

ด้วยกรมเสนาธิการทหารบกจะประมูลสิ่งของสำหรับใช้ราชการประจำปี๒๔๖๐ เพราะฉนั้นท่านผู้ใดเต็มใจจะประมูลก็ขอเชิญมาพบกับเจ้าน่าที่ที่กรมยุทธศึกษาทหารบก ถนนราชดำเนินนอกจังหวัดพระนคร เพื่อดูตัวอย่างของ, ราคาของต้องส่งถึงเจ้าน่าที่ภายในวันที่ ๘ เดือนมีนาคม พ.ศ.๒๔๖๐

นายพันเอก พระสรราญพิลไกร

ประธานกรรมการ,

๗ ๑๑ ๖๐ ๗ ๑๒ ๖๐

จะให้รางวัล

ด้วยสุนัขรู้ตัว ๑ ขนาดเล็กสีดำทั้งตัว ขนปุกปุยหน้าสั้น หายไปจากโรงพิมพ์นี้หลายวันแล้ว ถ้าใครนำความมาบอกว่าสุนัขตัวนี้อยู่ที่ไหน หรือนำมาให้ที่โรงพิมพ์นี้ได้ จะให้รางวัลอย่างงาม

๒๐ ๑๑ ๖๐

เชิญมาชม

สิ่งของต่าง ๆ ราคาถูก ๆ

ขอแจ้งความมายังท่านทั้งหลายทราบด้วย ข้าพเจ้ามีสิ่งของต่าง ๆ อย่างดีราย และราคาก็ย่อมเยาว์พอสมควร ขอเชิญท่านมาชมที่ร้านข้าพเจ้า เอฟ. เอ. สยามวาลา นำเบอร์โทรศัพท์ ๕๗๕ ถนนราชวงษ์ กรุงเทพฯ คือมีเครื่องเขียนต่าง ๆ เช่นกระดาษ สมุด ทำบาญชี ด้ามปากกา ปากกาเบอร์ต่าง ๆ น้ำหมึกดินสอยางลบ กระดาษพิมพ์ กระดาษเขียน แผนที่ และเครื่องพิมพ์ต่าง ๆ มีรายพร้อมทุก ๆ อย่าง น้ำอบที่หอมอย่างดีมีรายหลายชนิด น้ำมันอย่างหอมสำหรับปรุงน้ำอบราย น้ำหอมสำหรับประสมกับเครื่องรับประทาน เช่น น้ำหอมกุหลาบ น้ำหอมนมแมว น้ำดอกไม้เทศ อย่างดีก็หนึ่ง ยังมีอีกหลายอย่าง ทั้งมียาฝรั่งรายคือ ยาสเตด ยาสเตดแก้ปวด ศีรษะ ยาสลบ ยาไอโอระฟอร์ม ยาดีซีลีก ยาเอสปริน ยาแอสซีด ซิดดริก ยาเรด ยาดับ เยียวอุฐ ผ้าสำลี สำลี น้ำมันจันทร์ เมดปนเซ็ดเดิลบีส น้ำกรดกำมะถัน น้ำกรดเกลือ น้ำกรดดินปลิว และผ้าราวต่าง ๆ ฟุตบอลตกเข้ามาใหม่ ๆ พรมลวดหนาม รองเท้าท่านผู้หญิง และเครื่องใช้สรอยสำหรับเรือนอีกหลายอย่างหลายชนิด มีรายราคาถูกที่สุด ขอเชิญท่านมาชมตามชอบใจ

ห้าง เอฟ. เอ. สยามวาลา

นำเบอร์โทรศัพท์ ๕๗๕

ถนนราชวงษ์ กรุงเทพฯ

๑๑ ๑๑ ๖๐ ๑ ป

เบียเสวย

เหล้าเบีย "ยอนวีแดน" หรือ "เบียเสวย" ซึ่งเปนยอดของเหล้าเบียทั้งหลาย โดยสารศอย่างวิเศษ เมื่อได้ริมแล้วเปนต้องคิดใจ แลมีสรรพคุณอยู่ในตัวด้วย

บริษัทยองซะเฮงกงกี จ. ส. ช. ถนนอนุวงษ์ จังหวัดพระนคร เปนซับเอเย็นต์ แลเปนซับเอเย็นต์ของบริษัทยาสูบอังกฤษ—อเมริกัน จำหน่ายยาสูบต่าง ๆ ด้วย.

๔ ๑๑ ๖๐ ๔ ๑๒ ๖๐

ชีวิตของสัตรี

(หมายเลข ๗๖)

ยาขนานนี้ หมออังเลียวชิว แพทย์ประกาศนียบัตรเมืองจีน เปนผู้ประดิษฐ์ขึ้น และได้ใช้ทดลองเห็นคุณปรากฏมานานมาก มายเหลือที่จะพรรณนา สัตรีผู้ใดมีโรคพาธเมื่อได้รับประทานยาขนานนี้ก็เสมหายทันใจ และกลับมีกำลังร่างกายแรงแรงยิ่งขึ้นกว่าปรกติ เพราะฉนั้นจึงให้นามว่าชีวิตรของสัตรี ยาขนานนี้ใช้รักษาสัตรีที่มีระดูเสียจะเปนที่มีมากเกินไปหรือขาดคราวที่เดียวหรือช้าเร็วผิดปรกติ หรือเปนมดติดมดคาดหรือเปนดานในท้องมีอาการจุกเสียด แน่นเพ้อท้องขึ้นเปนกำลัง หรือเมื่อยขบไปตามเนื้อตัวรู้สึกมืดหน้ามัวตาไม่นึกอยากอาหารเรื่อเกิดจากอาการโลหิตไม่พอทำให้อ่อนเพลีย ไม่มีเรี่ยวแรงเหล่านี้เปนต้น เมื่อได้รับยาขนานนี้เข้าแล้วก็จะได้รู้สึกมีอาการเจือมคลายโดยเร็วพลัน

ท่านผู้ที่ปกครองสัตรีทั้งหลายควรจะจำซื้อยาขนานนี้ไว้เพื่อจะได้ซื้อหามาไว้สำหรับบำรุงสัตรีที่อยู่ในความปกครองท่าน เพื่อบำบัดโรคไภยของหล่อนทั้งให้มีกำลังร่างกายแรงแรงสดอายุวรรณะด้วย

วิธีรับประทานมื้อละหนึ่งช้อนโต๊ะ ปนกับน้ำสุกอุ่น ๆ กินภายหลังอาหาร กำหนดราคาขวดละ ๖ บาท เมื่อท่านรับประทานยานี้แล้วอุจาระดำ เพราะยาขับของโลหิตในร่างกายให้หมดมนทิล ท่านอย่าตกใจ

ห้างรายยาเฮาะเหลง ถนนเจริญกรุง แง้มซ้ายร้าง โรงหนังพัฒนากร หมายเลขที่ ๔๔

ห้างเชียงฮอง

ห้างนี้ตั้งมานานแล้ว มีนามโด่งดังอยู่ถัดปากตรอกโรงภาษีถนนเจริญกรุง เลขทะเบียน ๒๔๙๗ ขายยางรถยนต์ และรถจักรยานทุกชนิด เปนยางที่สมัยปัจจุบันนิยม กับมีพิมเสนอย่างดีอย่างแท้ขายหลายชนิด มีที่๑—๒—๓ ราคาย่อมเยาว์ ขอท่านมาชมจะทราบว่าเปนของดีจริง ห้างนี้มีความยินดีจะรับรองท่านทุกอย่างให้เปนที่พอใจ

ห้างเชียงฮองกรุงเทพฯ

กำหนดเมล์

๑) ทางไปรสนียาคารที่ ๑

เมล์ประจำวัน ถึงที่ไปยังจังหวัดเหล่านี้:— บ้านเขมร, บ้างโป่ง, เพ็ชร์บุรี, กำแพงเพ็ชร์, ลำปาง, มโนรมย์, นครปฐม, นนทบุรี, ปากน้ำโพ, ประจวบคีรีขันธ์, แพร่, ประทุมธานี, ราชบุรี, สิงห์บุรี, สุพรรณบุรี, อุไทยธานี, วังพง, โพธาราม, หัวหิน, ไชยนาท, ภาญจนบุรี,

สัปดาห์ละ ๒ ครั้ง

ก. เชียงใหม่, ลำพูน, ทุกวันอาทิตย์ แลวันพฤหัศบดี

ข. มีนบุรี, ทุกวันจันทร์ แลวันศุกร์

ค. บุรีรัมย์, ชนบท, เขมราษฎ์, ขอนแก่น, กมลาไสย, เลย, มุกดาหาร, หนองหาร, นครพนม, หนองคาย, ปากมูล, พิมาย, รัตนบุรี, สกลนคร, ศรีษะเกษ, สุรินทร์, อุบลราชธานี, ยโสธร, อุดร, ทุกวันอาทิตย์แลวันพฤหัศบดี

ง. ชุมพร, หลังสวน, ระนอง, ไชยา, สุราษฎร์, นครศรีธรรมราช, ปากพนัง, ร่อนพิบูลย์, พัทลุง, สงขลา, ทับเที่ยง, ตรัง, สตูล, ภูเก็ต, กระบี่, พังงา, ท้ายเหมือง, และตะกั่วป่า, ทุกวันอังคารแลวันพฤหัศบดี

สัปดาห์ละ ๓ ครั้ง

ก. เชียงราย, แม่ฮ่องสอน, น่าน, ทุกวันพุธ

ข. กาฬสินธุ์, มหาสารคาม, แม่สอด, ตาก, ร้อยเอ็ด, เถิน, ทุกวันเสาร์

๒) ส่งทางไปรสนียาคารที่ ๒

เมล์ประจำวัน สมุทปราการ, พระประแดง, สมุทสาคร, สมุทสงคราม,

สัปดาห์ละ๒ครั้ง พะตอง, จันทบุรี, มงคลบุรี, ไพลิน, เสียมราฐ, ศรีราชา, ศรีโสภณ, ทุกวันพุธแลวันเสาร์

สัปดาห์ละครั้ง เกาะสีชัง, ทุกวันพุธ

กราด, และยอง, ทุกวันเสาร์

ส่งทางเรือไฟไทย สัปดาห์ละ ๒๐ ครั้ง

ปัตตานี, นราธิวาส, ยะลา, ไทรบุรี, และตากใบ, ทุกวันอังคารแลวันเสาร์

๓) ทางไปสนียาคารที่ ๕

เมล์ประจำวัน อ่างทอง, กรุงเก่า, บางปะอิน, บ้านพิน, พิจิตร, พิศณุโลก, เดนใจ, ชัญญบุรี, แก่งคอย, คลองรังสิต, ลาดบัวหลวง, ลพบุรี, นครราชสีมา, พระพุทธบาท, พุมเรียง, สระบุรี, สูงเนิน, สุโขทัย, สวรรคโลก, ท่าเรือ, อุตรดิษฐ์, ฉเชิงเทรา

สัปดาห์ละ๒๐ครั้ง อ่างศิลา, บางปลา, ชลบุรี, กระบินทร์, นครนายก, ปาจิณ, ทุกวันอังคารแลวันเสาร์

สัปดาห์ละครั้ง เพ็ชร์บรณ์, หล่มศักดิ์

ทุกวันพุธ

เมล์รายวันในพระราชอาณาจักร์ส่งไปแต่เขามีดตามวันที่กำหนด จดหมายที่จะฝากควรส่งภายในบ่าย ๓ โมงวันก่อน

ขอจงสังเกตเครื่องหมายข้างบนนี้เปนสำคัญ

ห้างนี้มีเรือทำเหล้าบรันดี แลเหล้าวิศกี้อย่างดีขายด้วย

กาฬโรคที่เกิดตามหัวเมือง

กาฬโรค ที่ เกิด ขึ้นใน จังหวัด มณฑล ต่าง ๆ ซึ่ง ขึ้น กระทรวง มหาดไทย จำนวน เดือน มกราคม พ.ศ. ๒๔๖๐ ดังนี้

(๑) มณฑล นคร ราชสีมา จังหวัด นคร ราชสีมา คง พยาบาล ยก มา ตั้ง แต่ เดือน ก่อน ๑๗ เกิดใหม่ ใน เดือน นี้ ๔๑ รวม หาย ทั้ง เก่า แลใหม่ ๗ รวม ตาย ทั้ง เก่าใหม่ ๔๑ คง พยาบาล อยู่ เมื่อ วัน สิ้น เดือน ๑๑

(๒) มณฑล พิศณุโลก จังหวัด พิศณุโลก เกิดใหม่ ใน เดือน นี้ ๗ ตาย ๗

(๓) มณฑล นครไชยศรี จังหวัด นคร ปฐม คง พยาบาล แต่ เดือน ก่อน ๑ เกิดใหม่ใน เดือนนี้ ๒๒ รักษา หาย ๑ รวมตาย เก่าใหม่ ๒๒ คงพยาบาลอยู่ เมื่อวันสิ้นเดือน ๒

(๔) มณฑล อุดร จังหวัด นคร พนม กับ จังหวัด สกล นคร รวม กัน เกิด ขึ้น ใหม่ ๓๖ รักษา หาย ๗ ตาย รวม ๒๕ คง พยาบาล อยู่ เมื่อ วัน สิ้น เดือน ๔

ข่าวตำบลท่าเรือพระบาท

เมื่อ วัน ที่ ๒๔มกราคม พ, ศ, นี้ อำมาตย์ โท หลวงวิภัชวิทยา สำนักธรรมการ มณฑล กรุงเก่า กับขุนกลันวิชาสอน ครู โรงเรียน ตัว อย่าง กรุง เก่า ได้ มา ตรวจ ที่ โรง เรียน รัตนาทร ประจำ อำเภอท่าเรือ นัก เรียน ตาม ชั้น เช่น กับชั้น ปถม ปี ที่ ๑—๒—๓ กับ ชั้น มูล ก. ข. ได้ กระ ทำ การ เคารพ ต่อ ธรรมการ แล ครู เสร็จ แล้ว ธรรม การ มณฑล กับ ครู โรง เรียน ตัว อย่าง ได้ ตรวจ การ สอน แล ระเบียบ การ ทั้ง สรรพ บาญชี ต่าง ๆ ธรรม การ มณฑล กับ ครู พูด ว่า สอน ถูก ตาม แบบ ที่ กรม ศึกษา จัดการ ไว้ ให้ เรียบ ร้อย ดี พอ ประมาณ ๑ นาฬิกา หลัง เที่ยง ธรรมการ มณฑล กับ ครู ได้ ขึ้น ไป บน ที่ พัก ของ พระช่วง ครู โรง เรียน นี้ คือ กุฏิ วัดหนองแห้ว สนทะนากันอยู่ ประ มาณ ๒ นาฬิกา จึง ลา กลับ ไป ทั้ง ทราบ ต่อ ไป ว่า โรง เรียน นี้ การ สอนหรือ ภูมิประ เทศ ดี เช่น ใกล้ ที่ ว่า การ อำเภอ แล สถานี เปน ต้น ยัง ขาด โอกาศ เหมาะ ก็คือ โต๊ะ กับ เก้า อี้ นั่ง ที่ เล่าเรียน ยัง ไม่ มี นัก เรียน ชั้น ปถม ปี ที่ ๑—๒—๓ กับ ชั้น มูล ก. ข. มี อยู่ รวม กัน ๕๘ คน กับ เผื่อ วัน ที่ ๓๐ มกราคม พ. ศ. นี้ เวลา ๗ นาฬิกา หลัง มี ผู้ ร้าย ลอบ เอา ไฟ จุด กอง ฟาง ของ นาย สุด อยู่ บ้าน ท่า เรือ อำเภอท่าเรือ จังหวัด กรุง เก่า การ ที่ ผู้ ร้าย ลอบ เอา ไฟ จุด ยัง จับ ตัว ไม่ ได้ กอง ฟาง ที่ ผู้ ร้าย ลอบ จุด กับ ตลาด ท่า เรือ ห่าง กัน ประมาณ๑๒—๑๓ วา เศษ เท่า นั้น ราษฎร พวก ชาวบ้าน ใกล้ เรือน เคียง ชาว ตลาด ท่า เรือพากันช่วย ดับ ได้ เพราะ ลม ไม่ ค่อย จัด และ ฟึ่ง พลบ ลง เท่า นั้น ชาว บ้าน ชาว ร้าน ตลาด ท่าเรือ ยัง ไม่ใคร่ จะนอน ที่ ตลาด ท่า เรือ เกิด เพลิง ขึ้น ๒ หน เช้า นี้ แล้ว ไม่ มี ใคร เสีย หาย อะไร นอก จากกองฟาง ไหม้ เปล่า ๆ เท่า นั้น การ ดับ เพลิง คราวนี้ รองอำมาตย์โท ขุนบริหารนครเขตมายอำ เภอ ท่า เรือ เปน ประ ธานใน การ ดับเพลิง

หมอ พั๊ว เก่ง

รับรักษา โรคสำรับบุรุษเปนที่ ๑ ในสยาม เพราะ ว่าข้าพเจ้า ได้ ป่วย มา ๒ ปี ได้รักษา หมอ ไทย, หมอญี่ปุ่น, หมอ ฝรั่ง, ก็ไม่หาย ข้าพเจ้า จึงได้ เรียก หมอ คนนี้ มา รักษา โรค รอง ข้าพเจ้า จึง ได้ หาย วัน หายคืน ใน เดือน หนึ่ง ก็หายปรกติดีบริสุทธิ์ เพราะฉนั้นข้าพเจ้า เห็น ว่า หมอ คนนี้ รักษา โรค อย่างนี้ เปนที่ ๑ ในสยาม แลโรค พุทธาดาโด กับผีต่าง ๆ มะเรง กุดถัง จีเรือน แลโรคอื่น ๆ รักษาได้อีก มาก

เบอร์ ๑๑๗ สพานฉิมพันธุ์ ๕๑

อำ เภอ สามยอก

๑๕ ๑๑ ๖๐ ๑๕ ๑๑ ๖๐

ประกาศ

คดี ฆ่า ตะลาย หมายเลข ดำ ที่ ๑/๒๔๖๐

ศาล ต่าง ประ เทศ

ด้วย คิดาเออร์ทุศเซ็น เจ้า ของ ห้าง ดี. เอช เอ สยาม วาดา ฮันเยก อังกฤษ โจท จีน หยู จีนพุ้งหงี่ สัปเยก สยาม จำเลย เรื่องเปนณีเงิน ๑๕๐๕ บาท ๑๙ สตางค์ ขอให้ จำเลย เปน คน ฆ่า ตะลาย คดี เรื่อง นี้ โจท ได้ นำ นัก การ ส่ง หมาย แล สำเนา ฟ้อง ให้ กับ จีน หยู จีน พุ้งหงี่ จำเลย ที่ ตำบล เสาชิงช้า อำเภอ สำราญราษฎร์ จังหวัด พระ นคร ซึ่ง เปน ที่ อยู่ ของจำเลย จีนหยู จำเลย ได้ รับ หมาย แล สำเนา ฟ้อง ของ โจท แล้ว แต่ จีน พุ้ง หงี่ จำเลย อีก คน หนึ่ง ไม่ พบ ตัว โจท ขอ ให้ ปรึกษา จีน พุ้งหงี่ จำเลย โดย ทาง หนัง สือ พิมพ์

เพราะ ฉนั้น ศาล จึง ประ กาศ เรียก จีน พุ้ง หงี่ จำเลย ทาง หนัง สือ พิมพ์ แทน การ ส่ง หมาย ให้ จีน พุ้งหงี่จำเลยทราบว่า ศาล ได้ กำหนด นัด พิจารณา คดี เรื่อง นี้ วัน ที่ ๒๗ มีนาคม พ, ศ, ๒๔๖๐ เวลา ๑๑ นาฬิกา ก. ท. ให้ จีน พุ้งหงี่ จำเลยไป ฟัง คดี ที่ศาลตามนัด ถ้า มี ความ ประสงค์ จะ คัด ค้าน ฟ้องประการ ใด ให้ ทำ คำ ให้ การ แก้ คดี ยื่น ต่อ ศาล ก่อน วัน นัด พิจารณา (สำเนาฟ้อง ให้ มาขอ รับ ที่ จ่าศาล นี้) ถ้า จีน พุ้งหงี่ จำเลย ไม่ ทำ คำ ให้ การ ยื่นต่อ ศาล หรือไม่มาศาล ตาม กำหนด ที่ กล่าว แล้ว ศาลจะ จัดการ ต่อ ไป ตาม กฎ หมาย.

ประ กาศ ณวัน ที่ ๙ มกราคม พระพุทธศักราช ๒๔๖๐

อำมาตย์ เอก

เจ้า แทน

พระ สุรุมวิมลพัน อธิบดีกรมศึกษา

กระดาดหนังมีขาย

กระดาด หนังอย่างดี มีขายที่โรง พิมพ์ นี้ โดย ราคา อันย่อมเยาว์ ถ้า ต้อง การ ขอเชิญ มาตกลง ราคากัน.

มีตัวพิมพ์ขาย

โรง พิมพ์นี้ ได้หล่อ ตัวพิมพ์ อักษร ไทย และ อักษร จีน จำ หน่าย ราคา ย่อม เยาว์ มี ทั้งตัว กลาง ตัว เล็ก ท่าน ผู้ ใด ต้อง การ เชิญ มา ชม

อย่าประมาท

ชีวิต บุคคล เรา ย่อม อยู่ ด้วย อาหาร การ ที่ ขบ เคี้ยว อาหาร นั้น ตอง อาศรัย ฟัน เปน กำลัง ถ้า เมื่อ ฟัน ของ เรา พิการ หรือ ไป เสีย จาก เรา แล้ว เราก็ ไม่สามารถ จะ ขบ เคี้ยว อาหาร ให้ ละเอียด และ ส่ง ไป ไม่ กระ เพาะ ย่อยอ่อน เพื่อ บำรุง ร่าง กาย ให้ เรา ได้ ดังนี้ ฟัน เปน อันดับ ของ ชีวิต ของ เรา อย่าง สำคัญ เพราะ ฉนน ถ้าฟัน ของ ท่าน ไป เสีย จาก ท่าน แล้ว หรือเปน ศัตรู ของ ฟัน ซี่ หนึ่ง ซี่ ใด ท่านคง จะรีบ ไปหา หมอ ทันตแพทย์ ที่ อยู่ ตรงข้าม กับโรง พัก สาม แยก ด้วย เปน ช่าง ทำ ฟัน อย่าง วิเศษ อาจ จะ ถอน หรือ แซม ด้วย ฟัน เทียม ที่ ทำ ด้วย ธาตุ ทอง เงิน และ ปูน ได้ อย่าง ดี ที่ สุด ๓ ๑๐ ๕๙.

คติอย่างดี

ภาพ มนุษหลุดจากสัม มรรคา ศักดิ์เสย ผู้ เสพสุรานองมา โทษให้ เดือน ทรัพย์อันประโยชน์ล้า ระผัดรั่ว ยิ่งพ่อ คน ดื่ม "เมดิซิน" ไว้ เม่เรือ คนดุ่ง ฯ

เพราะเหตุที่ "เมดิซินเบรันดี" เปนเหล้า อย่างวิเศษ คือได้ผสมด้วยอุดอง ๆ และเครื่อง ยาต่าง ๆ ไม่ทำ ให้ผู้ รับ ประ ทาน เกิด โทษ แต่ได้ทำ ให้ผู้ รับ ประทานมี ความ สบาย. สมอง โปร่ง. มี ความ คิด แพ น มีความ โม โห ย่อย อาหาร แทน ทำ ให้รับ ประทาน เสีย เปล่า ดัง นี้ จึง มี ผู้ เขียน โคลงบท นี้ สรรเสริญ

ห้างขายยาเยาวราช

ถนน เยาวราช โทร ศัพท์ ๒๒๕

เปนเอเยนต์

สบู่พระอินทร์มาแล้ว

ด้วย สบู่ ตรา พระอินทร์ ของ ห้าง ขายยา เยาวราช ที่ ราด กราวไป นั้น บัด นี้ได้ มา ถึง อีก แล้ว จำหน่าย ราคา หีบ ละ ๑ บาท ๕๐ สตางค์ ตาม เดิม

สบู่ ตรา พระพินทร์ นี้ได้ ประสม ขึ้น ด้วย ยา อัน วิเศษ สำหรับ ฟอกผิวหนัง และทำ ให้ เนื้อ นวล สมุด สมัย เปน สบู่ที่ หอม ยิ่ง กว่า สบู่ ทั้ง หลาย และ ก้อน โต กว่า สบู่ ธรรมดา มาก หีบหนึ่งอาจจะใช้ ได้ ถึงปี ท่าน ที่ เคยใช้ มา แล้ว ย่อม รู้จักดีกว่า

สบู่ ตรา พระอินทร์ เปน สบู่ ที่ ดี เลิศ.

แจ้งความ

ข่าวเมืองโกสินาราย

เดิม ที่นั้น เปน เมือง ศุโข เรา เรียก ว่า เมืองโกสินาราย คิดเนื่องกัน เมืองปาราย เรา ค้า เรา ขาย ถึงกัน เดิม พนั้น แล พลา ชาวเรา เรียก จำ น่า สารขัด แปล อัน ขัด พลัน สารขัด คือ ว่า น่าไม้ ลัง เจ้าเมือง โก สินาราย มี ยศ ปรายยิ่งยิ่ง ตำแหน่ ราช จอม วัง กระษัตริย์ ล่ำพรั่ง พรม พุทธ องค์

บัดนี้ ประดิษฐ์ สุกนธาได้ ทำ สบู่ หอม อย่าง วิธี ของ เมือง โกสินาราย ขึ้นแล้ว เปน สบู่ เหลวใส่ คลับ หอมแรง ๖ เท่า สำหรับ ล้าง หน้าแล ผสม วิศษนัก จึงให้นามสบู่ เมือง เดิม ชื่อว่า สบู่ โกสินาราย ถ้า ท่านได้ ใช้ แล้ว จะ คิดใจ มาก บางที จะนึกถึง เมือง แต่ ครั้ง พระ จะเปน ที่ ระฤก แห่ง เมือง โบราณ ด้วย

อู่ บาง กอก ด๊อก กรุง เทพ ฯ

รถ ยนตร์ ชนิดต่าง ๆ ดังมีนามต่อไปนี้ มีขายที่บริษัทบางกอกดือก

รถอังกฤษแลรถอเมริกันชนิดนั่งได้ ๒๐ คน

รถยี่ห้อ ฟอร์ด แล ยี่ห้อบริศโคนั่งได้ ๕ คน

รถยี่ห้อ ฟอร์ด ที่ ใช้แล้ว รถบรรทุกยี่ห้อยัดฟอร์ด ราคา ๓๔๐๐บาท

จะทำเปนรถบรรทุกของจุ หนัก ๑ ตัน หรือรถบรรทุกคน ๑๙ คนก็ได้

คิด ราคา พอ สม ควร

รถ ยี่ห้อ การ์ ฟอร์ด บันทุกของ ได้ตันครึ่ง

อนึ่ง ห้าง นี้ มี น้ำ มัน เกลวินเกไรซิน สำหรับ เรือ ยนตร

เชิญ ซื้อ ก่อน ขึ้น ราคา

โรงรถยนต์ อู่ บาง กอก ด๊อก

โทร ศัพท์ เลข ๑๕๗