จีนโนสยามวารศัพท์

CHINO SIAMESE DAILY NEWS.

新報暹華

BANGKOK.

ฉบับ ที่ ๒๐๑๐ จีนโนสยามวารศัพท์ 日七月二十年十國民 暹羅新報 วัน พุธ ที่ ๗ ธันวาคม พระพุทธศักราช ๒๔๖๔ ๕

ห้างยียามาฎี สี่แยก วัดตึกกรุงเทพ ฯ

โอสถ ยินทัน

เมื่อ ใช้ ดูจะ รู้สึก ว่า มีสรรพคุณ จริง

ยินดัง ปยยาที่ แพทย์ รับ ดู เราได้ รับรองแล้ว

จำ เปน ยา ที่ดี จริง และ ไม่ พึง ให้ โทษ กับ ผู้ ที่ รับประทาน เลย ผู้ ที่ไม่ เจ็บไข้ก็ รับประทานได้ กับ เปนยาอมแก้หมั่นปวดด้วย ท่าน ทั้งหลาย ควรจะ มีติด ตัวไว้ เสมอ เพราะ ยินดัง อาจ แก้ โรคได้ หลาย อย่าง เช่น กาฬโรค, อหิวาต์, แก้ไข้, ปวดศีรษะ, ไอ, แก้บิด, ปวดท้อง, อาหารไม่ ย่อย, สรรพโรค ตามที่ กล่าวมานี้ ยินดัง อาจ กำจัดให้ หายทรือ ทุเลา ลงได้ อย่าง รวด เร็ว ทน ใจ ขอ เชิญท่าน รับประทาน จะรู้สึกว่ายา นี้ เอ่ยคริ ตลาดปรัยยาที่ นิยมใช้ เกือบ ทั่วโลก

ระวัง ! ในเวลานี้มียา ยินดัง ปลอม ขายมาก เมื่อ จะ ซื้อ ยา ต้อง สังเกตให้ดี ถ้าในห่อ มีหนังสือ โดย กำกับ ชื่อ จะ เปน ยา แท้

ห้างยียามากฎี สี่แยก วัดตึก ศัพท์ ๒๐๓๖ สาราณนะหลัง วังบูรพา กรุงเทพ โทรศัพท์ ๕๕๗

ห้างยียามากูจี

สาขา ถนน หลังวังบูรพา กรุงเทพฯ

เครื่องกันหนาวตกเข้ามาใหม่

และ

จะมีสิ่งของตอบแทนทุกๆ ท่าน

ตั้งแต่ วันที่ ๑ ธันวาคม พ, ศ, นี้ เปนต้นไป ถ้า ท่าน ซื้อ ของ ที่ห้าง ข้าพเจ้า ตั้งแต่ ราคา ๑ บาท ขึ้นไป แล้ว ข้าพเจ้า จะแถม ฉ ากให้ แก่ ท่าน ๑ ฉบับทุก ๑ บาท ส่ นใน ใบ ฉลาก จะมี จำนวน เบอร์ ราคา ของ แจ้ง อยู่ สมมุติว่า ผู้ใด จับ ฉลาก ที่ออก ได้ร้าง วัล ๕๐ เปอร์ เซ็น ท่านอาจ มีอำนาจ ที่จะ เลือกเอา สิ่ง ของ ต่าง ๆ ได้ ทุก อย่าง ซึ่งมีราคา เท่า กัน ไม่ จำ กัด การ ทั้งนี้ ก็หวัง ประ โยชน์ เพื่อ เปน การ ตอบ แทน ท่าน ที่ ได้ ไปอุด หนุน ห้าง ข้าพเจ้า

เพราะ ฉนั้น ท่าน ทั้ง หลาย อย่า ลืม ใช้ กาศ อันดี คราวนี้ เสีย ขอ เชิญท่าน ไปเถะ ซื้อ บ้าง เพราะนาน ๆ จะมี สักคราวหนึ่ง ส่วน สิ่ง ของ ๆ ห้าง ข้าพเจ้า ที่มี จำ หน่าย อยู่ ใน เวลานี้ ก็หลาย อย่าง หลาย ชนิด และ ยังมี เครื่อง สำหรับ ป้อง กัน ความ หนาว ตก เข้า มา ใหม่ ๆ อีก ด้วย โทรศัพท์ เบอร์ ๕๕๗

โดยได้ รับ พระเมตา ราชา หญาต

ข้าพเจ้า ได้ รับ นาฬิกา เวรอง เรือน กลม ชนิด หนึ่ง ซึ่ง ทำ ขึ้น เฉภาะ ประ เทศ สยาม คือ นาฬิกา

ซึ่ง กัน ปลวก และความชื้น ได้

ตัวเรือน ทำด้วย เหล็ก ทั้ง สิ้น และ เครื่อง อย่าง ดีที่ สุด

ราคา เรือน ละ ๔๐ บาท

เงิน สด ลด ๑๐ เปอร์ เซนต์

(มีใบ รับรองสำหรับ ๔ ปี)

ข้าพเจ้า เปน เอเยนต์ ส่งได้ แต่ ผู้เดียว

ทัง เอส. เอ. บี

มวน ด้วย กระดาด แลใบ ตอง

กัน เงิน, ทอง

และไม้ ก๊อก

ยา บุหรี่ไทย อันมีโอชารส

เหมาะ สำหรับใช้ สูบ

และ รับ แขก

หรือส่งเปนของชำร่วยในงานต่างๆ

รายย่อยและรายส่ง

บริษัทยาสูบสยาม

ถนนเจริญกรุง เชิงสพานพิทยเสถียร

โทรศัพท์— — จังหวัด พระนคร

ใสมกลั่น ใสมกลั่น ใสมกลั่น ใสมกลั่น

เปน ยา ดี

กิน แล้ว มี กำลัง

ยา ซึ่ง เจ้า ของ คุย อวด ว่า ของ ดี มักมี ราคา แพง นั้น เปน เรื่อง ที่ รู้ กัน อยู่ อย่าง หนึ่ง ละ ก็ สรรพ คุณ ยา นั้น ไม่ เปน สิ่ง สำคัญ ยิ่ง กว่า หรือ จึง ไม่ เห็น ใคร ค่อย เอาใจ ใส่ กัน

ยาใสมะกลั่น ของ ห้าง วิริยะพานิช แม้ มี ราคา แพง กว่า ยา เลว ๆ หลาย ขนาน ก็ จริง แต่ หาได้ คิด ราคาเท่า หรือ เกิน กว่า ราคา ยา ซึ่ง เจ้า ของ คุย ว่า เปน ยา ดี นั้น ไม่ ถา ถาม ถึง สรรพคุณ ที่ ปรากฏ แก่ ท่าน ผู้ คย รับ ประทาน ยาใสมกลั่น ของห้าง วิริยะพานิช แล้ว ท่าน จะ เห็นได้ ว่า ยาใสมกลั่น ถูก กว่า ดี ก า ยา ขนาน อื่น มาก

ลอง ใช้ ชอบ ใช้ ความ สุข ความ สบาย จะ บัง เกิด แก่ ท่าน

มี ขาย ที่ ห้าง น้ำ มัน วิริยะพานิช

ประตู สามยอด จังหวัด พระนคร ราคา ขวด ละ ๒ บาท ๓ ขวด ๕ บาท ๕๐ สตางค์ ๖ ขวด ๑๐ บาท ๕๐ สตา ง์ ๑๒ ขวด ๒๐ บาท

ห้าง วิริยะพานิช โทรศัพท์ ๗๗๐

แถมพกกาลันเดอร์ อย่างงาม

แถม พก กาลัน เดอร์ อย่าง งาม ชนิด ฉีก รายวัน กับ ผู้ ที่เช่า รถยนต์ ของ ห้างขาย ยา เพิญ ภาค ตั้ง แต่ ๑ ชั่วโมง ขึ้นไป จน กว่า กาลัน เดอร์ จะ หมด

รถ ยนต์ ยังคง ชั่วโมง ละ ๓ บาท เสมอ นอก จาก รถ ชนิด เพียงชั่วโมง แรก ๔ บาท ชั่วโมง หลัง ๓ บาท กับ รถ ชนิด ใหญ่ ๗ ที่นั่ง ชั่วโมง ละ ๕ บาท และ วัน งาน

หลาย ๆ ชั่วโมงลดได้ อีกแล้วแต่จะตกลงกัน

ถ้า ต้อง การ เปน รายเดือน ราย วัน หรือ หลาย ๆ ชั่วโมง ติด ๆ กัน ราคา ยัง คง ลด ได้ อีก ทุก ชนิด แต่ ต้อง มาตก ลงกัน ล่วง หน้า เชิญ โทรศัพ ท์ นำ เบอร์ ๑๑๘๕ หรือ เรียกที่ ห้าง ขาย ยา เพิญ ภาค ตึก ๑ ชั้น ถนน เยาวราช ตอน ซึ่ง สพานวัดติ้ก

ก่อน น่าที่จะซื้อยางจักร ยาน

ขอได้ โปรดพิจารณายางซึ่งมี ตราดังนี้

Bates

ยางเบตซ์ ตรามังกร

เปน ยาง ดีที่ สุด

ราคา ถูก ชวน ซื้อ

ราคาถูก ชวน ซื้อ

ผู้ใช้ ทั่วไป ย่อม ลง เนื้อ หั ว่า ยา งเบตซ์ เปน อย่า งดี หาที่ เปรียบ มิได้ เนื้อ ยาง แล ดอก ลาย ก็ เห็น ได้ ชัด ว่า เปน ยาง มีลักษณ ดี แปลก กว่า ยาง ธรรม ดา ประ กอบ ทั้ง ความ ทนทาน และ ราคา ถูกที่ สุด ด้วย จึ เปน ที่ นิยม ชั ก กัน มาก สิ่งที่ ควร จำ ก็คือ ราคา ไม่ แพ้ กว่า ยาง ธรรม ดา แต่ได้ ของดี ผิด กว่า กัน มาก โปรด จำ ชื่อไว้ ยางเบตซ์ ตรามังกร มีจำหน่าย ตามห้างและร้านทั่วไป

ห้าง เตพนครพาณิช

(บริษัท ยา สูบ สยาม)

เชิง สพาน พิตย์ เลียง จังหวัด พระนคร โทรศัพท์ ๑๕๗

ป, ถ, มีรถจักร ยาน ที่น่าใช้พึ่งตก เข้า ราคา ไม่ แพง

จีนโนสยามวารศัพท์

วัน พุธ ที่ ๗ ธันวาคม พ.ศ. ๒๔๖๔
วัน ๗ ค่ำ เดือน ๑๒ ปี ระกาตรีศก ๑๒๘๓

เรือแดง_เรือเขียว

กำลังมีการแข่งขันกันอยู่

เราได้ รับ ข่าว จาก ผู้ ส่ง ข่าว ของเรา ทาง จังหวัด ราชบุรี ว่า ใน เวลา นี้ ได้ เกิด การ แข่ง ขัน การ เดิน เรือ ระหว่าง บริษัท เรือ แดง และ บริษัท เรือ เขียว ซึ่ง เดิน รับ ส่ง คน โดยสาร อยู่ ใน ลำ น้ำ แม่ กลอง ใน เบื้อง ต้น นี้ ถึง หาก จะ ยังไม่ ปรากฏ ว่า ได้ เกิด เหตุการณ์ กระทบ กัน ขึ้น อย่าง ร้าย แรง ดัง เคย มีตัว อย่าง มาแต่ ก่อน ๆ นั้น แล้ว ก็ดี แต่ อาการ อัน เปนไปใน ระหว่าง คน เดิน เรือ ทั้ง ๒ ฝ่าย นั้น เปน กรณีย์ อัน น่า เกรง แก่ เหตุ มาก อยู่ ดัง จะ เห็นได้ จาก ประ ตุติ เหตุ ที่ ได้ สังเกต มา ต่อไป นี้

ใน ชั้น แรก ควร จะ กล่าว เสีย ก่อน ว่า เมื่อ ก่อน นี้ เคย มีการ เดิน เรือ แข่ง ขันใน ลำ แม่ น้ำ นี้ มา แล้ว ถึง แก่ บริษัท เดิน เรือ ที่ แข่ง ขัน กันได้ ลด ค่าโดยสาร ต่อมา บริษัท ทั้ง ๒ ฝ่าย จึง หา ทาง ปรอง ดอง ซึ่ง กัน และ กัน จน สำเร็จ แล้วก็ รวม กำลัง เข้า เปน บริษัท เดียวกัน การ แข่ง ขัน จึง เปน อัน ยุติ ครั้น มาใน บัด นี้ บริษัท เรือ เขียว ซึ่ง เดิม ทำ การ แต่ เพียง รับ ลาก หรือ จูง เรือ ได้ เลิก จาก การ นั้น เสีย แล เปลี่ยน มา ทำ การ เดิน เรือ รับ ส่ง คนโดยสาร แข่ง ขัน กับ บริษัท เรือ แดง ที่ เดิน เรือ รับ ส่ง คน โดย สาร อยู่ ก่อน เมื่อ ได้ เกิด มีคู่ แข่ง ขัน ดัง นี้ ทั้ง ๒ ฝ่าย จึง ลด ค่า โดย สาร ลง เปน ลำดับ จน กระทั่ง บัด นี้ ฝ่าย เรือ แดงไม่ เก็บ ค่า โดยสาร เลย คง ยอม ให้ คนโดย สาร ไป มา ได้ โดย ไม่ ต้อง เสีย เงิน แต่ ฝ่าย เรือ เขียว ซึ่ง มา เดิน ภาย หลัง นั้น เก็บ ค่า โดย สาร แต่ เพียง ๒๕ สตางค์

ถึง แม้ ว่า ฝ่าย ๑ จะ ไม่ เก็บ ค่า โดย สาร และ อีก ฝ่าย ๑ เก็บ ก็ดี ก็ คง มี คนโดยสาร ไปมา เต็มเรือ ทั้ง ๒ ฝ่าย เสมอ ทุก เดี๋ยว ทั้ง นี้ คง เปน ด้วย เปน โอกาศ ของ คนโดย สาร ที่ จะ ไป มา ใน ลำ น้ำ แม่ กลอง ได้ โดย ไม่ ต้อง เปลือง ค่า พาหนะ มาก นัก แต่ ไม่ ต้อง ลำบาก เลย บริษัท เดิน เรือ ทั้ง ๒ ฝ่าย คง จะ รู้ สึก อก แห้งไป ตาม ๆ กัน

เรือ ของ บริษัท ทั้ง ๒ ที่ นำมา เดิน มีจำ นวน เท่า ๆ กัน คือ ฝ่ายละ ๒ ลำ แต่ สังเกต ได้ ว่า ทั้ง ๒ ฝ่ายได้ ตั้ง ใจ แข่ง ขัน กัน อย่าง เอาเป็ เอาตาย ทุก ๆ เดี๋ยว ที่ ออก เดิน เรือ ทั้ง ๒ ฝ่าย ลอด กันไปใน ลำแม่ น้ำ ซึ่ง ก็เพื่อ จะได้ แย่ง กันรับ คนโดย สาร

การ รับ คนโดย สาร นั้น ได้ เกิด มีเล่ห์ เหลี่ยม ลวง กันบ้าง เปน บาง อย่าง เช่น มี คน คอย เรียกให้ เรือ อีก ฝ่าย ๑ ละ รับ ตาม ระยะ ทาง แต่ พอ เรือนุ้น ละเข้าไป รับ คน ที่ เรียก ก็หอบ หน้า หายไป เสีย การ ที่เปน ดังนี้ ก็ เพราะใน ระหว่า นั้นมี คน ที่ต้อง การ จะ โดยสาร เรือ ถอย อยู่ อีก ฟาก ๑ และ มี ความ ประสงค์ จะ ลงเรือ ลำ ที่กล่าวข้าง ต้น แต่ เรือ ลำนี้ เห็ ว่าควร จะ ละรับ คน ทางนี้ เสีย ก่อน เพราะ อยู่ใน ระ ยะใกล้ กว่ากัน จึง แว เข้าไป รับ ใน ทันใด นั้นเอง เรือ คู่ แข่งรับ ก็ ละไป รับ คนโดยสาร ทาง ฟาก ตรง ข้าม ดังนี้ แล การ กระทำ เช่น นี้ มัก มี อยู่เนือง ๆ

อย่างไร ก็ ตาม ผล แห่งการ แข่งขัน นั้น ถ้า มี อา การ เปน อยู่ เพียง เท่า ที่ กล่าว มา นี้ แล้ว ก็ไม่ สู้ เปน ปัญหา นัก เค ใคร เล่า จะอาจ ยืน ยันว่า จะเปน อยู่ ใน ลักษณะ เดียว หรือไม่ รุนแรง ยิ่งขึ้น เหตุ ฉนั้น จะ ไม่ เปน น่า ที่ ของ ฝ่าย บ้าน เมือง ที่ จะ ต้อง หาทาง ระงับ เหตุการณ์ เสียแต่ บัดนี้ แลหรือ?

• • •

ใน เรื่อง นี้เรา อยาก จะกล่าว ว่า ถ้า แล เหตุการณ์ เปนไป ตาม อาการ ที่ ผู้ ส่ง ข่าว แจ้ง มาแล้ว ก็เปน เรื่อง ที่ เจ้านาที พึง ควร เราใจใส่ มาก อยู่ เพราะ เคย มีเหตุ ปรากฏ มาแต่ ก่อน นี้แล้ว ว่า ได้ เกิด เหตุ รุนแรง ขึ้นเนือง ๆ เช่น มีเหตุ วิวาท กันใน ระหว่าง คน เดินเรือ แข่ง ขัน หรือ มีการ ออบ ยิง ทำร้าย กัน เปนต้น เหตุการณ์ ที่เคย เปน มาแล้วนั้น มัก ปรากฏ ว่า เปน ผล ที่ เกิด จาก การ แข่งขัน กัน เป มูล

แม้ ว่า จะได้ มีเหตุ เกิดขึ้นแล้ว เหตุนั้น มิได้ เปนภัย เฉพาะแต่ บริษัท หรือ คนเรือ ของ บริษัท แต่ ยังอาจ เปน ภัยแก่ คนโดยสาร ใน บางครั้ง บาง คราวอีก ด้วย ส่วน เหตุ อัน น่าหวาดเสียว นั้นไม่ ต้องกล่าว ก็ได้ ว่า ย่อม มีอยู่เปน ธรรมดา เพราะ ฉนั้น จึงเปน การ สมควร แล้ว ที่ เจ้านาที ฝ่าย บ้านเมือง ซึ่ง เรือ ของ บริษัท ทั้ง ๒ ไป เดิน แข่ง ขัน กัน อยู่ จะ เอาเปน ธระ ดูแล เพื่อ ป้อ งกัน เหตุการณ์ กับ รักษา ค วาม สงบ ด้วย เจ้าของ เรือ ของ บริษัท ทั้ง ๒ นั้น หาก จะคิด ว่า เรากันเอง แท้ ๆ ไม่ ใช่ ใคร คนอื่น ที่ไหน มา และหา ทางอ่อนอ่วย ปรอง ดอง ใน เชิง แข่ง ขัน ด้วย เรื่อง กาย ทำมา หา กินได้ แล้ว ก็ จะ เปน การดี นัก ทั้ง จะไม่ เปนที่ เดือด ร้อน แก่ บริษัท สืบไป

ทิ้งศพ ทารก

เมื่อ วัน ที่ ๖ เดือนนี้ เวลา เช้า มี ผู้ พบ ศพ เด็ก ทารก ประมาณ ว่า พึ่ง คลอด ได้ สัก ๑๐ กว่า วัน ทิ้ง ไว้ ที่ ข้าง คลองสี่ สม เจ้า พนัก งาน ได้ เก็บ เอา ศพ นั้น ไป ดำ การ ใต่ สวน แล้ว

รถไฟ คนเจ็บป่วย

เมื่อ เวลา ๑ ล.ต. เศษ วัน ที่ ๖ เดือน นี้ ผู้ มี ชื่อ ขี่ จักรยานยนตร์ มา ถึง สพาน ตำรวจ สถิตย์ จะเปน เพราะ รับ เรือ เกินไป หรือ ประการ ใด แต่ อย่างใด จึง ได้ ทับ ถูก ชาย คน ๑ ล้ม ลง ตาม ร่าง กาย เจ็บ ป่วย หลาย แห่ง ถึง กับ โลหิต ตก เจ้า น่าที่ นำ คน เจ็บ ส่งโรง พยาบาล กลาง และ จับ ผู้ ขี่จักร ยานยนตร์ นั้น ไป โรงพัก เพื่อ ไต่ สวน มูล ตรณีย์ ตาม เคย

กำหนด การ ประชุม ใหญ่

ด้วย การ ประชุมใหญ่ ปฤดูกา ทาริอาร การ ทหารบก ใน พระ พุทธศักราช ๒๔๖๔ นั้น บัดนี้ใน ทาง ราชการ ทหารบกได้ กำหนด ประ ชุม ที่ ศาลา ว่าการ กระ ลาโหม ใน พระ บรม ตั้งแต่ วันที่ ๒๗ ธันวาคม เวลา ๑๐ นา ฬิกา ๑๐ นาที และ วัน ต่อไป จน กว่า จะ เสร็จ

ขุนกิจโทรเลข

ด้วย ขุน กิจโทรเลข (เจ เลียน เทมศุริ) ข้า ราชการใน กรมไปรษณีย์ โทรเลข ซึ่ง รับ ราชการ มาใน กรมนี้ ประมาณ ๒๔ ปีเศษ แล้ว นั้น บัด นี้ได้ ลา ออกจาก น่าที่ ราช การ เสียแล้ว ตั้งแต่ วันที่ ๑ ธันวาคม ศกนี้

การ ที่ ขุน กิจโทร เลข ต้อง ลา ออก จาก ราชการ นั้น เนื่อง ด้วย กรมได้ มี คำสั่ง ให้ ไป รับ ราชการ ประจำที่ ทำการไปรษณีย์ โทรเลข จังหวัด หนองคาย มณฑล อุดร ขุน กิจโทรเลขไม่ สมัค ซึ่ง เรา เข้าใจ ว่า เปน ด้วยเหตุผล ดัง ต่อไป นี้

๑ ที่ หนองคาย เปน ที่ตำการ ชั้น ๑ ซึ่ง กรม จะ ใช้ พนักงาน ที่ มี ตำแหน่ง เงิน เดือน ชั้น ๑ หรือชั้น ๔ ก็ พอ จะได้ ราชการ ดี แล ทั้ง กรม ก็เกือใช้ พนักงาน เพียงชั้น เหล่า นี้ไป ประจำ การ มา ช้านาน แล้ว

๒ หนองคายไม่ สู้ มี การงาน ละ ร มาก นัก ขุนกิจโทรเลข เปนพนักงาน ชั้น ๑ ควร จะให้ ไปอยู่ ใน ที่มีงาน มากจะดีกว่า เพราะ จะไม่ เสีย เงิน เดือน อัน เปน พระราช ทรัพย์

๔ ขุนกิจโทร เลขเคยได้ ตรากตรำ รับราช การ ต่นอง พระ เดช พระ คุณ อยู่ ตาม หัวบ้าน เมือง มา เปน เวลา เกือบ ๒๐ ปี เช่นไปอยู่ นคร สวรรค์ นครราชสีมา อุบล ราชมหานี บัดตานี ราช บุรี ฯ ล ฯ มีเวลา อยู่ กรุ เท พ ฯ ได้ บ้เศษ ก็จะต้องไปอยู่ หนองคายอีก

๔ ข้าราช การ ใน กรม ไปร ษณีย์ โทร เลข ที่ไม่ เคย ได้ ออก หัว มีองเลย หรือ เคย ไป อยู่ ชั่ว เวลา ไม่นาน ก็มี อีก มาก ทำ ไมไม่ ให้ ออกไปบ้าง หาก จะ ว่า คน เหล่า นั้น ไม่ สามารถ ดีเท่า ขุนกิจ โทร เลข ก็ไม่ ชิง เพราะถ้าเปนเช่นนั้นกรมคงไม่เอียงให้เปลือง พระราชทรัพย์ โดยใช้การ งาน อะไร ไม่ได้

๕ นอกจากได้ ออกไปประจำการอยู่ ตาม หัวเมือง ดังกล่าวมา แล้ว ขุน กิจ โทรเลข ยัง เคย ได้ ไป ราชการ อื่น ๆ อีก กับได้ เคย ทำ การ แทน เจ้าน่าที่ผู้ ใหญ่ เช่น ทำ การ แทนใน น่าที่ สำรวจ มา เปน ต้น ขุน กิจ โทรเลข ก็ ควร ได้ รับความ ผ่อน ผันให้ อยู่ กรุ เทพ ฯ บ้าง

อย่างไร ก็ตาม การ ที่ขุน กิจ โทร เลข ลา ออก นั้น ย่อม เปนที่เสีย ดายใน หมู่ ข้าราช การ ร่วม กรม กันมาก เพราะขุน กิจโทร เลขเปน คนที่ ใช้ ได้ รู้ งาน ราชการ ดีผู้ ๑ กับ ควร สังเกต ว่า ข้าราชการ ชั้นผู้ ใหญ่ ของ กรมนี้ ซึ่งต้อง ลา ออก ในสมัย ที่ พระยา สวัสดิ์ วรวิถี มาดำ การ แทน ตำแหน่ง อธิบดี ยังมี อีก ๒ คน คือ พระ ยา อาจ อำนวยศิล ๑ พระอาจโทรศาร ๑ บัดนี้ ขุนกิจโทร เลข ต้องลาออก อีกคน ๑ ดังนี้จะ ไม่น่าเสีย ดายบ้าง ฤๅ ?

ข่าวพระนคร และธนบุรี

แจ้งความของ กระทรวง กระลาโหม เรื่อง รับเงิน แลสิ่งของ บำรุงการอากาศยาน

ด้วยได้มีผู้บริจาคทรัพย์บำรุงกำลังทางอากาศดังต่อไปนี้

๑ นายเนม ฮงเมัง ร้านขายใบชาที่ท้องนี้ตรงจั่ว ตำบลบ่อนไก่ อำเภอคลองสวนพลู จังหวัดพระนคร ส่งเงินมาให้เปนจำนวน ๒๐๐ บาท

๒ นายกิมใล้ เฮียงศิริ ผู้จัดการห้างเดียนเฮ็ง ตำบลสามแยก อำเภอพระทุรัศมี จังหวัดพระนคร ส่งเงินเปนจำนวน ๒๐๐ บาท

๓ นายพันตำรวจเอก พระยาพลพรรคภิบาล (ห้อม ศาตะมาน) ผู้บังคับการกรมตำรวจพระนครบาลที่ ๔ ส่งมาเปนเงินจำนวน ๑๐๐ บาท

๔ นายเทียม จุนเบ็ง บัดสาหลิม กอมปราโดแห่งขนาการ ส่งกงเรียงใช้ จังหวัดปราจิณ ส่งเงินมาเปนครั้งที่ ๒ จำนวน ๑๐๐ บาท

๕ นายกิม ท้องไอสก (แพทย์) ห้างราชบัวชีดิสเปนสาขา ตำบลสีกัก พระยาศรีวิชัยชลธร ส่งเงินเปนจำนวน ๑๐๐ บาท

๖ นายกอกชัน [illegible] ตำบลบ้านตำบลกุมพล พระรามที่ ๔ อำเภอบางแยก จังหวัดพระนคร ส่งเงินให้ ๑๐๐ บาท

๗ นายเรือ สุมานตรัยย์ บ้านถนนพระอาทิตย์ อำเภอพระนครวัง จังหวัดพระนคร ส่งเงินมาให้ครั้งที่ ๔ เปนจำนวน ๑๐๐ บาท

๘ นายโหงว เจ้าของร้านถ่ายรูปยี่ห้อฮิคส์ ตำบลหลักเมือง จังหวัดพระนคร มาแจ้งว่า ได้ให้พระเมรุมายลักษณ์ พระบาทสมเด็จพระรามาธิบดีที่ ๑ ที่ ๒ ที่ ๓ ที่ ๔ ที่ ๕ และพระบาทสมเด็จพระรามาธิบดี [illegible] แก่กองบินใหญ่ที่ ๑

จำพวกเงินและสิ่งของทั้งนี้ท่านเจ้าน่าที่ได้รับไว้จัดการให้เปนไปตามความประสงค์แล้ว กระทรวงกระลาโหมขอบคุณ ที่ได้บริจาคทรัพย์เพื่อบำรุงกำลังทางอากาศ ขอบคุณ [illegible] ได้บริจาคทรัพย์ [illegible] ได้ขอบคุณ [illegible]

ให้ใช้ตราของแต่งตัว ข้าราชการ พลเรือน

มีพระบรมราชโองการโปรดเกล้าฯ พระราชทานพระบรมราชานุญาตให้อำมาตย์ตรี หลวงสิทธิสมาลักษณ์ ประเภทเบ็ดบำนาญ ลักษณะตรามีเครื่องแต่งตัวข้าราชการ แต่งเครื่องแต่งตัวข้าราชการ นั้นได้ ลักษณะดังไป

แจ้งความซื้อข้าว

กองพลทหารบกที่ ๑ ต้องการซื้อข้าวใช้ราชการ สำหรับกรมทหารที่ตั้งอยู่จังหวัดพระนคร ฝั่งธนบุรี และกรมทหารบกเมืองใหญ่ที่ [illegible] จังหวัดธนบุรี คือ

๑ ข้าวขาวนางงาม (ชนิดเมล็ดเต็มเม็ดทั้งแล้วเต็มเม็ดรัด) อย่างมีปลายข้าวปน ๒๕—๐๐ %

๒ ข้าวเปลือก (ชนิดเมล็ดเต็มเม็ดทั้งแล้วเต็มเม็ดรัด) อย่างมีปลายข้าวปน ๒๕—๐๐ %

ข้างทั้งสองอย่างนี้ คิดตามราคาขายส่ง ๒๐ กิโลกรัม หรือ ๑ ทานปนราคาเท่าใด

ผู้ใดประสงค์จะขายส่งให้แก่กรมทหารทั้งสองแห่งข้างต้น หรือจะเสนอแห่งใดหรือจะส่งแต่ข้าวอย่างใดอย่างหนึ่งก็ให้ยื่นใบประกวดราคา (ใบประมูลซื้อ) พร้อมด้วยข้าวตัวอย่างที่จะขายส่งนั้นต่อเจ้าน่าที่สมุห์บาญชีกองพลทหารบกที่ ๑ ในเวลาวันเปิดซองประกวดราคาซึ่งจะได้กำหนดเวลาวันที่ ๒๒ ธันวาคม นี้ เปนวันกำหนดเปิดซอง และในวันเปิดซองผู้ยื่นซองประกวดราคาต้องมาพร้อมกันที่กำการกองพลทหารบกที่ ๑ เวลา ๑๐ นาฬิกาตรง

ใบประกวดราคาที่ส่งนั้นต้องเขียนชื่อห้าง, ร้าน, ยี่ห้อ, นามผู้ขายตำบลเลขหมายเรือนบ้าน เปนภาษาไทยโดยชัดเจน

ข้อสัญญาและข้อตกลงในการซื้อขายและจำนวนข้าวที่ต้องการอื่นทราบได้จากสมุห์บาญชีกองพลทหารบกที่ ๑ ในวันเปิดซองประกวดราคา

พระยาพิชิตสงคราม (ชม รจนานุกร)
ผู้บัญชาการกองพลทหารบกที่ ๑

๒๒ ๗ ๖๔ ๑๕ ๑. (๒.๒ ๑)

แจ้งความ

กองแพทย์สุขาภิบาล

จะต้องการคนประมูลส่งข้าวมาส่วนเปนต้นว่า [illegible] และพระโรงเจ็ดวัน มือ และเนื้อโคสด หมูสด ปลาสด ถึงโรงพยาบาลคนเจ็บวิกลผู้ใดอยากจะส่งขอให้ไปตามเรื่องที่โรงพยาบาลและให้ส่งการประมูลไว้ กำหนดจะเปิดประมูลวันที่ ๑๑ ธันวาคม พ.ศ. ๒๔๖๔ เวลา ๑๐ นาฬิกา ก่อนเที่ยงตรง ให้มาถึง

(ลงชื่อ) อาร์. [illegible]
[illegible] สุขาภิบาล

๕ ๗ ๔๖ ๑๑. (๑๑๒.๒)

แจ้งความ

ยาขนานวิเศษของหมอมอร์ส

Dr. Morse's Indian Root Pills

คำอธิบายเรื่องพิษของเปนพรรดึกการที่ท้องผูกเปนพรรดึกนั้น เปนสาเหตุแห่งความเจ็บไข้สำหรับบุรุษและสตรี ซึ่งถ้าจับเปนตัวแล้วในเวลาจำกัดอาจจะเกิดความเสียหายถึงชีวิตได้ เมื่อเปนเช่นนั้น อาการแห่งอวัยวะส่วนเอินทรีทรุดโทรมลง และอาการนี้เมื่อเข้าครอบโดยแล้ว ก็จะเลยเจ็บซาบซึมไปทั่วส่วนสรรพางค์กาย จนทำให้เกิดอาการปวดศีรษะ เกิดความพิการภายใน นอนไม่หลับ หัวใจพลุ่งพล่าน, เบื่ออาหาร, เจ็บภายในอ่อน และเกิดปวดเมื่อยตามสันประสาท เปนอาการโรคภายในต่าง ๆ และถ้าปล่อยให้เปนอยู่แล้ว จะทำให้ปวดท้องและปวดข้อ ท้องที่รับน้ำปัสสาวะด้วย

เพื่อที่จะรักษาความสำราญแห่งร่างกายนั้น จำเปนจะต้องทำให้อวัยวะภายในเปนปรกติ [illegible] มีการชำระล้างทุก ๆ [illegible] วัน [illegible] เปนเหตุผลอย่างหนึ่งซึ่งมักคิดไม่ถึง แต่สตรีและเด็กมักจะต้องรับผลนี้มากที่สุด

ยาบำบัดโรคอันมีคุณประโยชน์สำหรับครอบครัวแท้นั้น ก็คือยาชื่อ "อินเดียนรูตปิลส์" ของหมอมอร์ส อันมีชื่อเสียงกิตติคุณกว้างขวาง สามารถบำบัดโรคใด ๆ ได้ตามความปรารถนา และเพื่อบังคับอาการที่ท้องผูกเปนพรรดึกดังกล่าวแล้ว ควรรับประทานขนาดนี้ตั้งแต่เม็ด ๑ ถึง ๔ เม็ดทุก ๆ วัน จนกว่าอาการแห่งอวัยวะภายในจะมีความศุขเปนปรกติ

การทำให้อาหารย่อย

เปนการเกี่ยวอาหารรวมกัน และเปนวิธีอย่าง ๑ สำหรับบำรุงร่างกาย

อาหารที่เราบริโภคนั้นเปนไม่ใช่เปนเครื่องบำรุงร่างกายโดยตรง แต่การทำให้อาหารย่อยและอาหารเก่าร่วมกัน ย่อมเปนวิธีบำรุงร่างกายให้เปนปรกติศุข เมื่อท้องและอวัยวะส่วนอื่นมีอาการแปรปรวน และอาหารที่รับประทานก็ไม่ย่อยตามสมควรแล้ว จะเปนเหตุทำให้ร่างกายทรุดโทรมปราศจากกำลังและมีอาการผิดปรกติ แต่การที่อาหารที่รับประทานไม่ใคร่ย่อยก็เกิดจากการปรุงไม่ดีหรือรับประทานมากเกินกำลังเหนื่อยเพลียด้วยกาลศีรษ์ ซึ่งจะกำจัดเหตุทั้งนี้ได้ และเพื่อความสำราญแห่งร่างกายที่มีอยู่แล้วคือ ยาอินเดียนรูตปิลส์ของหมอมอร์ส ซึ่งจะช่วยทำให้อวัยวะหรือท้อง หรืออาการแปรปรวนอย่างอื่นในร่างกายของท่านกลับสมบรูณ์ขึ้นเปนปรกติ โดยปราศจากโรคภัยเบียดเบียน

ห้างเกี่ยมอิสสินดิสเปนสาขี
ฉบ่นค์แห่งกรุงสยาม คือ
ห้างกวางยิมเชียง
เลขที่ ๑๑๖ ถนนเยาวราช
จังหวัดพระนคร

สถานที่ขายใบชาอันมีชื่อเสียง

ร้านขายใบชาอย่างดียี่ห้อเจียมจ้วนพ้อ เลขที่ ๑๑๐ ซึ่งเปนร้านมีกระดานป้ายตราเสือและสิงห์โตเปนสำคัญ ตั้งอยู่เคียงกันกับโรงพิมพ์บำรุงนุกูลกิจ ถนนบำรุงเมือง จังหวัดพระนคร ได้สั่งใบชาอย่างดีรสชาติวิเศษเข้ามาใหม่เสมอมิได้ขาดมือเลย เพื่อเจ้าของจะได้ไม่เสียเวลาคอยชาที่เคยรับประทานอย่างดีซึ่งกระป๋องละ ๑๒ บาท และ ๑๖ บาทนั้นหมดเสียแล้ว คงมีแต่อย่างชั้นกระป๋องละ ๑ บาท ๑๖ บาท และ ๗ บาท แต่ถ้าชาอย่างดีที่กล่าวข้างบนนี้ตกเข้ามาเมื่อไรจะจำความให้ท่านทั้งหลายทราบโดยเร็ว แต่ผู้ใดซื้อของห่อละ ๑๐ สตางค์จะไม่ได้แถมสมือนที่เคยกระทำมาแล้ว ร้านนี้ยินดีขอเชิญท่านทั้งหลายซื้อชาไปทดลองรับประทานดูเสียว่าคงถูกใจ ถึงจะซื้อไปถวายพระ หรือเปนของกำนัลใครท่านก็อย่ากลัวว่าจะไม่ได้ชาดีร้านนี้ เต็มใจจะรับรองท่านทุกเมื่อไปรดชะมาชม "ถ้าจะกั๊วเถ้าชั่งละ ๔๐ บาท และชั่งละ ๑๒ บาท ๒๔ บาท ๒๐ บาท"

ยี่ห้อเจียมจ้วนพ้อ

๑. ๑๗. ๒. ๒๔ ๑. ป

ยาบุรุษกับยาบัถวีพิการ

ยาบุรุษนี้แก้โรคสำหรับบุรุษเช่นเข้าข้อ ออกดอก, ผีมะม่วง, หนองใน, ผีมะคำร้อย, เปนแผล, และเรื้อรังมาตั้ง ๑๐ ปี กับหญิงที่ติดโรคต่อเนื่องจากสามีหรือเปนมดลูกตีก ทั้งแก้ตามัวซึ่งแก้เนื่องจากโรคที่กล่าวมาแล้วรับประทานเพียง ๑ อาทิตย์ หรือ ๑ ขวดก็หายขาดดังปลดทิ้ง ขวดใหญ่รับประทานได้ ๕ อาทิตย์ มีขายที่ร้านขายยาบุรุษ เลขที่ ๔๕๑—๔๕๑ ติดกับโรงพิมพ์เดลิเมล์ถนนพระยาไกรราคาขวดละ ๒ บาท ๑ บาท ๕ บาท ถ้าซื้อ ๑๒ ขวดคิด ๙ ขวด ส่งหัวเมืองหรือรับไปขายไม่คิดค่าส่ง แต่ต้องส่งเงินไปที่ร้านซึ่งกล่าวข้างบนนี้ก่อน ท่านผู้ซื้อควรระวังยาปลอม เพราะเกิดมีผู้คิดออกเอาผอยใช้ยาบุรุษไปใช้เปนผอยประกอบยาเม็ดขายบ้างแล้ว ทั้งยาบัถวีพิการแกจุกเสียดได้อย่างชงัดราคาขวดละ ๑๐ บา

๑. ๑๗/๔/๖๐

น้ำมันตราเสือของไอสกาลา เอ็งอันที่ยิ่งได้ขนานนามว่า บันกินอิ้ว

ขวดใหญ่ ขวดละ ๑ บาท 大罐一錢 ขวดเล็ก ขวดละ ๔๐ สตางค์ 小罐四十T

อกานนได้ค้นพบตำราลึกลับพิเศษ จึงได้ปรุงน้ำมันบันกินอิ้วนี้ขึ้นที่เมืองอ่างกัง และได้จำหน่ายไปตามหัวเมืองต่าง ๆ จนมีชื่อเสียงปรากฏ

การบำบัดโรคภายใน

แก้ไข้ฤดู, กลืนเหียน, อาเจียน, แน่น, เดือด, จุก, เสียด, เปนบ่อง, เปนตาน, สบัดหนาว, สบัดร้อน, เมาเรือ, เมารถ, ปวดท้อง, ขดไส้, อ่อนเพลีย, กระหายน้ำ เปนลมต่าง ๆ

การบำบัดโรคภายนอก

เมื่อยขบตามตัว, ปวดหัว, มัวตา, ถูกตัดด้วยของมีคม, บาดแผลทั่วไปร้ายต่าง ๆ บวดหู, ปวดฟัน, กราดเกรียน, ฟกช้ำ

เมื่อเวลาจะใช้บำบัดโรคภายในให้เอาน้ำนุ่มเดือดหรือน้ำชาชงน้ำมันยาน้ำหนัก ๑—๔ หยด รับประทาน หรือเมื่อใช้บำบัดโรคภายนอกก็ให้เอาตามตามแห่งที่เกิดโรควันละ ๑—๔ ครั้งก็จะหายได้ตามประสงค์

ที่จำหน่ายในกรุงเทพฯ ถนนเยาวราช ตรงออฟฟิศไปรษณีย์ที่ ๗ ร้านขายยาเลขบ้าน ๒๒๑ กับที่ร้านขายยาจีผังหม่าตราเสือของหม่องโม ตำบลคลองโพธิ์ จังหวัดพระนคร อีกแห่ง ๑

นายไอซันติน ผู้จัดการในกรุงเทพฯ

ลดราคาอีกแล้ว

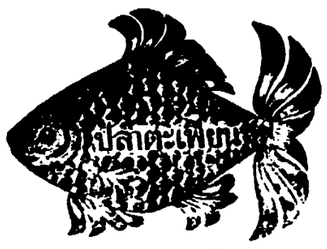

ลดราคาอีกแล้ว

ตั้งแต่วันแจ้งความนี้เปนต้นไป

คือน้ำมันแก้ว สำหรับทาไม้ให้เปนงางามถกน้ำไม่ราวถก แดดไม่พอง ชนิดที่ได้ทูลเกล้า ฯ ถวาย ได้รับประกาศนียบัตร์ และรางวัลชั้นที่ ๑ นั้น เดิมขวด ละ ๑ บาท ๒๕ สตางค์ เดี๋ยวนี้ ลดเหลือ ๑ บาท ถ้าซื้อ ครั้งโหล ลดให้ ๕ เปอร์เซ็นต์ ซื้อถึงโหล ลด ๑๐ เปอร์เซ็นต์

น้ำมันสินชิดวิริยะ พานิช ชนิดที่ได้ทูลเกล้า ฯ ถวาย ได้รับประกาศนียบัตร์ และรางวัลชั้นที่ ๑ ซึ่งเปนที่นิยมของผู้ที่เคยใช้แล้วแทบทุกท่านก็เพราะผสมสีทาเหล็กทาไม้ได้เปนงางามมากจับแน่นทนไม่ลอกไม่กระเทาะ และแห้งเร็วด้วย เดิมถัง ๕ แกลลอนซ์ ๑๖ บาท เดี๋ยวนี้บรรจุปีบ ๔ แกลลอนซ์ ๑๐ บาท ๕๐ สตางค์เท่านั้น น้ำมันผสมสีบรรจุปีบ ๔ แกลลอนซ์ เดิมราย ๑๑ บาท เดี๋ยวนี้ ลดเหลือ ๘ บาท ๕๐ สตางค์

ถ้าจะรับไปจำหน่ายมาก ๆ เชิญมาที่ห้างน้ำมันวิริยะพานิช ประตูสามยอด จังหวัดพระนคร โทรศัพท์ ๙๘๖๑๒ ให้ประโยชน์มากกว่าธรรมดา

คุณสมบัติของสัตรี

การรู้จักแสวงหาความรู้ในการรักษาตัว ก็เปนคุณสมบัติส่วนหนึ่งของสัตรีโดยแท้

เพราะฉนั้นสัตรีทุกคน จึงควรต้องรู้ด้วยว่า ยาสัตรีเพิญภาคเปนยาที่สัตรีทุกคนควรต้องใช้ เพราะนอกจากยาสัตรีเพิญภาคจะบำรุงโลหิตให้เจริญงามแล้ว ยาสัตรีเพิญภาคยังเปนยาแก้โรคต่าง ๆ อันเกี่ยวเนื่องจากกระดูกพิการทุกชนิด เปนต้นว่ามีอาการปวดต้องปวดบั้นเอวและต้นหลัง เมื่อยขบอ่อนเพลียกำลังน้อย ซูบซีดจุกเสียดแน่นเหนื่อยท้องเกร็งคาด เปนก้อนแข็งระดูมาไม่ปรกติ และโรคอื่น ๆ อีกมากหลาย ราคาไม่แพงเลย ขวดใหญ่ ๒ บาท เล็ก ๑ บาท ๒๕ เท่านั้น เชิญลองดูบ้างเถิด แต่เดี๋ยวนี้ ว่าจะดีจริงสมดังมหาชนนิยมเล่าลือสรรเสริญหรือไม่

ห้างเพิญภาค ถนนเยาวราช เลขที่ ๑๔๗—๑๔๙ โทรศัพท์ เลขที่ ๑๑๗๕

กับมีรถยนตร์ให้เช่าอีกด้วย ชั่วโมงละ ๓ บาท

ยาแก้สิวแลผ้าซื่อ

พยอมไพร พยอมไพร

รินชื่อว่าพยอมไพร ยาแก้สิวและผ้าแล้ว ชนทุกชั้นนิยมใช้มากกว่าชนิดอื่น ๆ ถึงกับขาดคราวมานานหาซื้อไม่ได้ บัดนี้มีจำหน่ายอีกแล้ว เชิญท่านที่ต้องประสงค์จะจัดซื้อหาได้ตามห้างร้านที่มีป้ายบอกขาย ถ้าท่านซื้อไปจำหน่าย เชิญไปตกลงที่ร้าน บี. ตองหัว เหนือปากตรอกฮ่องกงเชียงใช้แบงก์ ซึ่งเปนร้านขายปลีกแลส่ง

ทั้งอย่าลืมว่าสี่สวน, หมึกผงกับการย้อมผ้าม่วง, และเพรมีจำหน่ายและรับย้อมตามเคย

ร้าน บี. ตองหัว เลขที่ ๕๒—๕๔ เหนือปากตรอกฮ่องกงแบงก์

จะขาย

รถม้าสี่ล้อซื่อวด และไม้อย่างงาม ๆ กับม้างาม ๆ หลายม้า จะขายแต่รถฤๅม้าอย่างเดียวก็ได้ เชิญถาม

ณ. โรงพิมพ์จีนโนสยามวารศัพท์

๒๓. ๖. ๖๔

ทำได้เหมือนนอก

ถ้าท่านต้องการขวดใส่ยาขนาดต่าง ๆ หรือขวดเครื่องแก้วชนิดต่าง ๆ เชิญมาที่ข้าพเจ้า ด้วยข้าพเจ้ามีเครื่องที่จะทำตั้งจากนอก แลข้าพเจ้าจะคิดราคาถูกกว่าของนอก แต่ท่านจะได้ของดีเหมือนกับทำมาจากนอก หรือจะมีจดหมายมายังข้าพเจ้า โรงทำเครื่องแก้วยี่ห้อว่างหลี ตำบลถนนเจริญกรุงตอนปากตรอกกาลันตัน เบอร์เลข ๓๓ ข้าพเจ้าจะรับทำให้ได้ตามความประสงค์

๑. ๑๓. ๗. ๖๔ ๑. ป.

ลดราคาอีกแล้ว

ไม่ใช่ลดทั้งตาบี

ลด ๑๐ ถึง ๕๐ เปอร์เซนต์—ลด ๑๐ ถึง ๕๐ เปอร์เซนต์

ส่วนน้ำหอมบางอย่างซื้อ ๒ ขวดแถม ๑ ขวด เครื่องประดับผมได้ลดราคาลงถูกมากทีเดียว พร้อมทั้งโนเวิลตี้มาใหม่หลายร้อยเรื่อง เช่นเรื่องเชอร์ลอกโฮมเปนต้น กับกริศมาสการ์ดชนิดแพรแลไหมงาม ๆ มีกลอกแลใส่การ์ดได้ กับของอื่น ๆ ลดทุกอย่าง เช่นถ่างแหลดราคาเหลือโหลละ ๑ บาท แชมพูลดเหลือโหลละ ๑,๖๕ บาท เชิญรีบเลือกซื้อเร็ว ข้าของดี ๆ จะหมดก่อน แต่ที่ ๑ ธันวาคมถึง ๓๑ ธันวาคม

ปุสดาการ เหนือสามยอด

๑. ๑. ๖. ๖๔ ๑. ป.

จีนโนสยามวารศัพท์

วันพุธที่ ๗ ธันวาคม พ.ศ. ๒๔๖๔
วันขึ้น ๗ ค่ำเดือนอ้ายปีระกา ศักราช ๑๒๘๓

ปัณหาเรื่องจีนภาคใต้

โดยเสียงของชาวอเมริกัน

การที่ประธานาธิบดีฮารดิง มิได้เชิญรัฐบาลของจีนภาคใต้ ให้ส่งผู้แทนไปเข้าประชุม "เปซิฟิค คอนเฟอเรนซ์" ที่วอชิงตันครั้งนี้ มีหนังสือพิมพ์ฉบับหนึ่งได้ออกความเห็นเปนข้อความน่าฟัง ดังได้แปลลงต่อไปนี้

"๑ ชนชาวจีนในภาคใต้เขาได้สถาปนารัฐบาลของเขาขึ้นใหม่ โดยราดอนกับรัฐบาลภาคเหนือ (บักกิ่ง) แล้ว

"๒ ชนชาวจีนในภาคใต้มีจำนวน ๑ ในส่วน ๒ ของชนชาติจีนทั้งประเทศ แลเปนคนที่เดินก้าวน่ากว่าด้วย

"๓ ผู้เปนประธานของจีนภาคใต้นั้นก็คือดอกเตอร์วูทิงฟาง แลดอกเตอร์ซุนยัดเซ็น ส่วนเปนผู้ที่มีเกียรติคุณอันอุโฆษ ดอกเตอร์วูทิงฟางนั้น เคยเปนราชทูตประจำอยู่ประเทศอเมริกันถึง ๒ งวด ส่วนดอกเตอร์ซุนยัดเซ็นนั้นเขานิยมกันว่าเปนบิดาแห่งประชาบาลของชนชาติจีน แลเคยอยู่ในอเมริกันเกือบ ๑๐ ปีเหมือนกัน เราเหล่านี้ล้วนเปนคนมีความคิดใหม่แลเปนคนรักชาติ ไม่ควรหรือที่จะเปนผู้แทนประเทศจีนไปเข้าประชุมในแปซิฟิคคอนเฟอเรนซ์คราวนี้

"๔ รัฐบาลภาคใต้ในเวลานี้ ได้มีดินแดนซึ่งเปนไชยภูมิอันดีถึง ๒ มณฑล แลยังอีก ๓ มณฑลที่กำลังจะน้อมเข้าไป

"๕ มณฑลต่าง ๆ ที่อยู่ในรัฐบาลภาคใต้ มีสำมโนครัวรวมด้วยกันมากกว่า ๒๐๐,๐๐๐,๐๐๐ คน (สองร้อยล้าน) คิดดูจะมากกว่าสำมโนครัวของสหปาลีรัฐแห่งอเมริกาถึงทวีคูณ

"๖ เรามีอาณาเขตราว ๗๒๔,๗๐๐ ตารางไมล์ หรือสิบล้านตารางไมล์

"๗ ราวชนที่มีจำนวนคนมากมายปานนี้ เมื่อไม่ให้มีเสียงในที่ประชุมบัณหาในภาคตวันออกทางไกล ฉันใดจะเปนที่สงบเรียบร้อย แลการประชุมคราวนี้จะเรียกว่ายุติธรรมอย่างไรได้

"๘ ผู้แทนที่รัฐบาลบักกิ่งส่งมานั้น คงไม่ยอมหรือไม่สามารถจะตาริอในความข้อใดข้อหนึ่งสำหรับให้รัฐบาลภาคใต้ แลรัฐบาลภาคใต้ก็คงไม่พึงความข้อใดข้อหนึ่งที่ผู้แทนของรัฐบาลภาคเหนือ ได้ตกลงกับนานาประเทศ เพราะเหตุว่าจะอย่างไรก็ดี รัฐบาลบักกิ่งไม่สามารถจะทำให้ราวภาคใต้ที่ได้ประกาศเปนอิศรภาพ หรือไม่สามารถจะเปนผู้แทนของราวภาคใต้ได้

"๙ เมื่อรัฐบาลบักกิ่งไม่สามารถเปนผู้แทนของราวภาคใต้ ก็คงไม่สามารถจะชิงใจให้ราวภาคใต้ต้องกระทำการอย่างหนึ่งอย่างใดตามที่ตนได้รับรองไว้ในที่ประชุม เมื่อดังนี้การที่ไม่ยอมให้รัฐบาลภาคใต้ส่งผู้แทนไปเข้าประชุม จะเรียกว่าเปนการยุติธรรมอย่างไรได้

"๑๐ หรืออเมริกันเราจะเอ่นดอก เพื่อให้กรุงปักกิ่งส่งผู้แทนไปเข้าประชุม หรือในบัณหาเรื่องดกำลังทหาร เพื่อเห็นเปนการสนุกเท่านั้น

"๑๑ การที่ไม่ยอมให้ดอกเตอร์ซุนยัดเซ็นหรือราวชนที่มีจำนวนตั้งสองร้อยล้านคนไปเข้าประชุมนั้น เปนแต่เชิญให้จีนส่งผู้แทนไปประชุม จะไม่เรียกว่าเอ่นดอกอย่างไรได้ แลผลที่สุดจะได้ความยุติธรรมมาแต่ไหน

"๑๒ มณฑลต่าง ๆ ที่ยอมอยู่ในความปกครองหรือฝ่ายไม่กับรัฐบาลของดอกเตอร์ซุนยัดเซ็นนั้น มีดังนี้

(๑) กวางตุ้ง มีสำมโนครัว ๑๒,๐๐๐,๐๐๐ คน

(๒) กวางซี มีสำมโนครัว ๕,๐๐๐,๐๐๐ คน

(๓) ฮูนาน มีสำมโนครัว ๗,๐๐๐,๐๐๐ คน

(๔) เฉสวน มีสำมโนครัว ๒๗,๐๐๐,๐๐๐ คน

(๕) ยูนนาน มีสำมโนครับ ๑๑,๐๐๐,๐๐๐ คน

(๖) สูนาน มีสำมโนครัว ๒๒,๐๐๐,๐๐๐ คน

นอกจากนี้ ยังมีมณฑลที่ตั้งคนเปนกลางคือมณฑลจีเกียง มีสำมโนครัว ๒๑,๐๐๐,๐๐๐ คน กับมณฑลที่ในไม่ช้าจะต้องไปอยู่ในอุ้งมือของรัฐบาลภาคใต้อีก ๒ มณฑล คือกังไส มีสำมโนครัว ๒๗,๐๐๐,๐๐๐ คน ฮกเกียนมีสำมโนครัว ๒๒,๐๐๐,๐๐๐ คน ถ้าคิดดูก็เห็นได้ว่า ชนชาวจีนกับที่ดินที่ไม่ได้อยู่ในความปกครองของรัฐบาลบักกิ่ง มีโดยประมาณดังนี้

สำมโนครัว ๒๒๐,๐๐๐,๐๐๐ คน
เนื้อที่ ๗๒๔,๗๐๐ ตารางไมล์

แจ้งความใหม่

วันนี้มีเปลี่ยนแจ้งความใหม่คือ

๑ เปลี่ยนแจ้งความห้างเพิญภาค น่า ๒

๒ เปลี่ยนแจ้งความห้างเอ.ย. ริทันดีน่า ๗

๓ แจ้งความ ฮยามอิมปอร์ต น่า ๗

๔ เปลี่ยนแจ้งความโรงหนัง พัฒนากร, ฮ่องกง, พัฒนารมณ์, ชะอา, บีนัง, นางเลิง, น่า ๗

อัตราแลกเงินของแบงก์

เงินสยาม ๑๐๐ บาท

วันที่ ๕ ธันวาคม พ.ศ. ๒๔๖๔

เปนเงินลอนดอน	๒/๑ ๑/๑๑	
เปนเงินฝรั่งเศส	๔๖๕	แฟรงก์
เปนเงินเหรียญอเมริกัน	๑๗ ๑/๗	
เปนเงินอิตาลี	๑๔๐ ๑/๗	
เปนเงินเหรียญสิงคโปร์	ตามธรรมดา	
เปนเงินเหรียญฮ่องกง	๗๗ ๑/๔	
เปนเงินโยโกฮามาและโกบี	๗๔ ๑/๗	
เปนเงินรูปี	๑๒๐ ๑/๗	

แจ้งความ

รายทอดตลาดไม้ขอนสัก

ด้วยกรมป่าไม้จะรายทอดตลาดไม้ขอนสักที่ด่านภาษีไม้ปากน้ำโพ ในวันที่ ๑๕ ธันวาคม พ.ศ. ๒๔๖๔ ไม้ที่จะรายนี้มีจำนวน ๗๑๑ ต้น แบ่งออกเปน ๑๑ แพ ๆ หนึ่ง มีจำนวนไม้ตั้งแต่ ๔๐ ถึง ๑๑๕ ต้น เจ้าพนักงานจะรายทอดตลาดเปนแพ ๆ ไปตามข้อบัญญัติที่เคยรายในครั้งก่อน ๆ นั้น ถ้าผู้ใดมีความประสงค์จะทราบรายละเอียดให้ถามเจ้าพนักงานป่าไม้ปากน้ำโพ หรือที่กรมป่าไม้ ถนนสุริวงษ์ก็ได้

แจ้งความ มาณวันที่ ๕ ธันวาคม พ.ศ. ๒๔๖๔

๕ ๗ ๔๖ ๗๑. (๑๑๒.๑)

จ. ให้รางวัล

คณะพ่อค้านครราชสีมา ขอแจ้งความให้ทราบว่า เมื่อวันที่ ๒๗ เดือนกันยายน ร้านค้าขายยี่ห้อเปงโหได้ฝากสินค้าไปให้ยี่ห้อเอี่ยมสุน ในนั้นมีแพรต่วน ๑๕ ไม้ผ้าบั้น ๒๐ ไม้ ขณะที่รถเข้ารถตู้ได้มีผู้รู้เห็นอยู่พร้อมและเมื่อคราวที่จะเปิดตู้ได้ตรวจดูตราเครื่องหมายก็ดีบริบูรณ์ แต่ครั้นขนออกมาแพรต่วนกับผ้าบั้นสองรายได้หายไปหมด ครั้นเมื่อวันที่ ๑๐ เดือนตุลาคม ร้านค้าขายยี่ห้อได้ลี่ฮวดได้ฝากสินค้าให้ยี่ห้อได้ฮะคือชนิดผ้าตราสิงห์เจ็ดสอก ๑๐ กุลีด้วยกันมัดเปนห่อหนึ่งโดยเหตุที่มีตกน้ำหนักมาก หลงจู๊ของยี่ห้อได้ฮะองกับคนใช้ของยี่ห้อเอี่ยมสุน ฝากจึงรถตู้ของยี่ห้อเอี่ยมสุนทั้งมีพ่อค้าแรกได้ฝากผ้าชนิด ๗ สอกตรามือ ๕ กุลีไปให้ยี่ห้อเอี่ยมสุนด้วย ครั้นเมื่อรถตู้ถึงโคราชได้ตรวจดูตราผนึกและกุญแจประตูก็ดีอยู่พร้อม แต่ผ้าที่กล่าวของยี่ห้อสองรายนี้ได้หายไปสิ้น ทั้งแพรต่วนของยี่ห้อเอี่ยมสุนยังหายไปอีก ๑๐ ไม้ด้วย ไม่ทราบว่าผู้ร้ายมันได้กระทำโจรกรรมโดยวิธีใด เรื่องนี้เจ้าทุกข์ได้แจ้งความได้ต่อเจ้าพ่ำที่แล้ว ถ้าท่านผู้หนึ่งผู้ใดทราบเบาะแสของอ้ายผู้ร้ายและนำความมาแจ้งให้ข้าพเจ้าทราบแล้ว ข้าพเจ้ามีความยินดีจะให้เงิน ๒๐๐ บาท รางวัลแก่ท่าน

คณะพ่อค้าจีนนครราชสีมา
ยี่ห้อจิบเชียงกงเกี๊ก

๑๗ ๗ ๖๔ ๑ ป.

แปนเอเซ็น
รับสั่งสินค้าได้ทุกๆ ประเทศ

ห้างอี่ฮิต

ตึกแยกวัดตึก ถนนเยาวราช
จังหวัดพระนคร เบอร์ ๘๒๐.๘๙
โทรศัพท์เบอร์ ๕๗๖

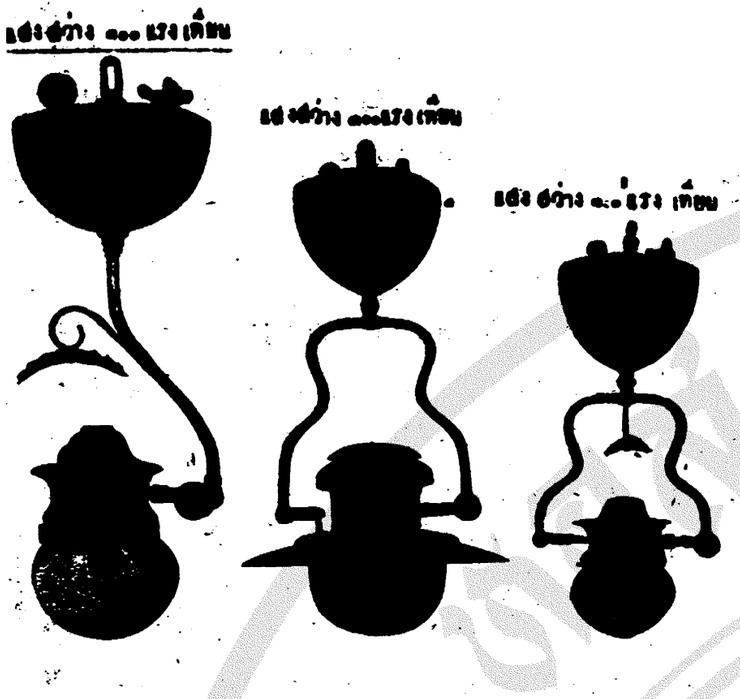

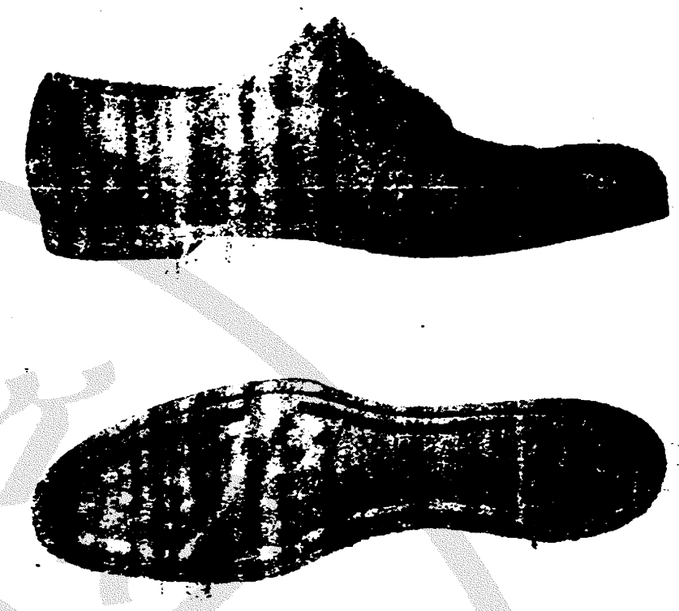

เบอร์ ๑๐๐๗ เบอร์ ๑๐๐๗ เบอร์ ๑๐๐๐ ราคาดวง ราคาดวงละ ราคาดวงละ ๓๐ บาท ๓๐ บาท ละ ๗๕ บาท

คะเกียงแสงจันทร์ที่ราคาคราวไปนั้นบัดนี้ได้มีตกเข้ามาใหม่อีกแล้ว มีหลายอย่างหลายชนิด คือ อย่างตั้งได้ แขวนได้ อย่างติดข้างฝา อย่างหอย อย่างตั้ง มีทั้งหม้อทองแดง และหม้อทองเหลือง หม้อนิเกอล

กระเป๋าหนังอย่างหนังแท้ สำหรับใส่เครื่องพาหะนะเดินทาง อย่างฝายืดได้ ขนาดยาว ๒๓ นิ้ว ฟุตสูง ๖ ๑/๒ นิ้ว กว้าง ๑๓ นิ้ว ราคาใบละ ๕๐ บาท ขนาดยาว ๒๓ ๑/๒ นิ้ว ฟุตสูง ๖ ๑/๒ นิ้ว กว้าง ๑๓ นิ้ว ราคาใบละ ๕๕ บาท อย่างสำธรรมดา ขนาดยาว ๒๓ นิ้ว ฟุตสูง ๖ นิ้ว กว้าง ๑๓ นิ้ว ราคาใบละ ๔๕ บาท ขนาดยาว ๒๖ นิ้ว สูง ๗ นิ้ว กว้าง ๑๕ นิ้ว ราคาใบละ ๔๐ บาท ขนาดยาว ๒๗ นิ้ว สูง ๗ ๑/๒ นิ้ว กว้าง ๑๕ นิ้ว ราคาใบละ ๕๕ บาท

แจ้งความมายังท่านทั้งหลายทราบ ด้วยที่ห้างจัดจำหน่ายเต้าพื้นยางผ้าใบขาว ศีรษะเป็นหนังด้วยเป็นผ้าใบดำ ที่ขาดคราวไปนั้นบัดนี้ได้มีตกเข้ามาใหม่อีกแล้ว มีขนาดต่างๆ กันดังแจ้งต่อไปนี้คือ/ เบอร์ ๕ ๑/๒. ๖. ๖ ๑/๒. ๗. ๗. ๑/๒. ๘. เดินราคาคู่ละ ๔ บาท ๕๐ สตางค์ บัดนี้ลดเหลือคู่ละ ๓ บาท ๕๐ สตางค์ ค่าส่งไปรษณีย์วัตถุคู่ละ ๕๐ สตางค์

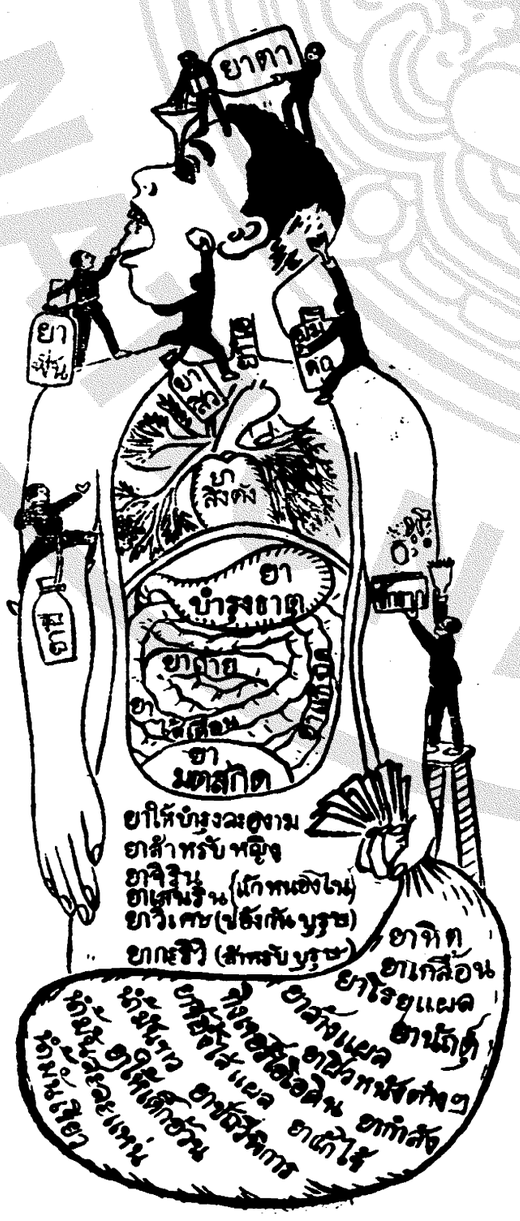
ยาตา
ยา
ยา
ย

จดหมาย บ้านริมคลอง ตลาด สม เด็จฯ จังหวัด ธนบุรี

วันที่ ๒๐ สิงหาคม พระพุทธศักราช ๒๔๖๔

ข้าพเจ้าผู้ นี้ นาม ชื่อ ตัว หนังสือ นี้ ขอ แจ้งความ มา ยัง ท่าน ผู้ เจ้า ของ ยา ร้าน วิริยะพานิช ซึ่ง ตั้ง อยู่ มุม ถนน ใหญ่ ริม ทาง รถ ราง ประตูสามยอด

ด้วย ข้าพเจ้าได้ รับประทานยา โสมกลั่น ของ ท่าน เพียง ๒ ขวด เท่า นั้น ก็ รู้ สึก ได้ ว่า อาการ ที่ ข้าพเจ้า เคย ไม่ สบาย นอน ไม่ ใคร่ หลับ ปรกติ และ รับ ประทาน อาหาร ไม่ ใคร่ มาก ทั้งได้ เป็น ลม วิงเวียน และ เป็น ลม จุก คอ แน่น เสียด ชาตุไม่ ปรกติ อ่อน เพลียใจ เวลา กลับ จาก ทำ การ เป็นต้น อาการ เหล่านี้ ค่อยหายไปในระหว่าง เดือนเศษ เท่า นั้น นัยว่า ยา โสมกลั่น เป็น ยาดี วิเศษ แก้ โรค และ อาการ ดัง กล่าวนี้ได้ จริง จะหา ยา ขนานใดที่จะ เปรียบ เสมอ เหมือนไม่ได้ เพราะ ข้าพเจ้าได้ ทดลองยา ขวดยา ผงยา หม้อ มาโดย มากแล้ว เพราะ ฉนั้น จึง ขอ ขอบ คุณ ยา ของ ท่าน ที่ ทำให้ ข้าพเจ้า ได้ รับ ความศุข สบายมา จนทุก วันนี้ และ ข้าพเจ้า ก็ จะ พยายาม รับประทาน ยา โสมกลั่น ของ ท่าน นี้ ตลอดไป ทั้ง ข้าพเจ้า ยัง ได้ แนะ นำ ตาม ญาติ พวก พ้อง เรือ ส่งหายให้ รับ ประทาน ก็ พากัน นิยม เห็นคุณ มาแล้วด้วย ทั้ง หวัง ว่า ผู้ อื่น ที่ ได้ เคย รับ ประทาน ยา โสม กลั่น ของ ท่าน ขนาน นี้ แล้ว ก็ คง จะมี ความ ยินดี พอ ใจ เช่น ข้าพเจ้า กล่าว ซึ่ง ความ ศักดิ์ สิทธิ์ และ อานิสงษ์ ของ ยา นี้ ขอ จง บันดาล ให้ อบ รม ความ ศุข สำราญ เจริญ ยิ่ง แก่ ผู้ เจ้า ของ ยา นี้ ตลอด ไป ชั่วกาล นาน นั้น เทอญ

รองอำมาตย์ โท หลวงกิจวิจารณ์

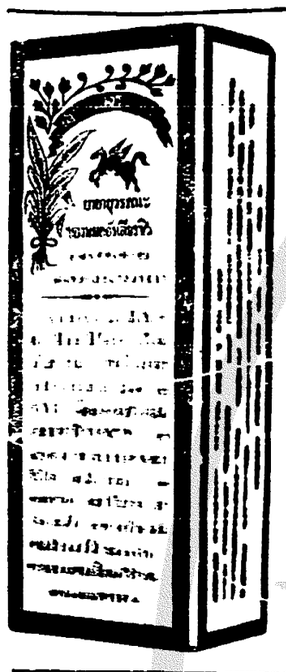

ยาอายุวรรณ อย่างประเสริฐ

กินแก้ โรคที่เกี่ยวกบ เลือด ลมได้ อย่างดี

หญิงที่ฤดูไม่งาม ถ้ากินแล้วอาจให้ ระดูมา

ตาม กำหนด มีขาย ที่ห้าง ขาย ยา เฮาะเหลี่ง

น่าโรงหนังนากร สามแยก ราคา ขวดละ ๒๐

บาท ๕๐ สตางค์ หรือ โหลละ ๒๔ บาท

แจ้งความ

ขายยาอย่างดี

ขายยาอย่างดี มีขายที่ ร้าน เซ่ง ฮอง เมือง ปากตรอก ออเรียนเตล โดย ราคา ย่อม เยาว์ ถ้า ท่านผู้ใด ต้อง การ ควร รีบ ซื้อ ช้าไป จะหมด เสีย

ถ. ๒๓/๔/๖๓

บริษัท ฟาร์อิสเติร์น อินชัวรันส์ จ. ส. ช.

ได้ ลง ทะเบียร เป็น บริษัท อังกฤษ ณ สถาน กงสุล เยเนราล อังกฤษ แล้ว แล เป็น คณะ สมาคม รับ ประกัน ไฟ แห่ง กรุงสยาม เงิน ทุน ๑,๐๐๐,๐๐๐ ตำลึง (เงินเซียงไฮ้)

สถาน ที่ ทำ การ ใหญ่ ตั้ง อยู่ ที่ เมือง เซียงไฮ้

สาขา และเอเยนต์ต่าง ๆ : กรุงเทพ ฯ, บอมเบ, กวางตุ้ง, จีฟู, ฟ่เจา, ฮานอย, ฮาร์บิน, มาดราส, นิวจวาง, ไซ่ง่อน, สงคโปร์, เทียนสิน, ซินเคา

กับ เป็น เอเย่นต์ รับประกัน การเดิน เรือ ๑๐๒ แห่ง สำหรับ เดิน เรือ ใน ท่า เรือที่ สำคัญ ต่าง ๆ

กิจ การ : รับ ประกัน เพลง, ทาง เรือ, และ รถ ยนตร์ โดย ราคา ย่อม เยาว์

วิ. กรีฟ. แอนกำปะนี

เลขที่ ๒๙ ถนน เจริญกรุง (ริม มุม ถนน อี่พระยา)

เอเย่นต์ ใน กรุงเทพ ฯ

ยาย้อมสีผมขาวให้ เป็นสีดำ

สั่ง ซื้อ ตลอ เข้า มาใหม่โดย ราคาถูก และ ใช้ ได้ ดี ด้วย ทั้ง ยัง มีสบู่ ก้อน สำหรับ ฟอก ตัว อีก หลาย ชนิด กลิ่นต่าง ๆ กัน เช่น กลิ่นโคโลน ไวโอเลท, ลาวันดี, เทรเฟล, คา ซั่น โน๊ต เซีน ลีดอก, วอล เฟรา เวอ, เป็น ต้น มีทั้งกระ ดาษสี ต่าง ห่อย่าง งาม น่าใช้

หนังสือ ประ จำตัวเภสัช อีกคือ

Pharmaceutical Formulas

Vol. 1., Martindales 17 Ed.

Squires Pocket Companions.

ห้าง ประดิษฐ์สุคนธา

สี่แยก วัดติก กรุงเทพ ฯ

แจ้งความ

ยาดองแก้ หนึ่งเส้นเลือด

(ห้าง ไต้งวน ถนน ราชวงษ์ เปน เอ เย่นต์)

ยาดองขนาน นี้ได้ มีชื่อ เสียงดุไรยมาช้า นาน แล้ว ประ กอบ ด้วย เครื่อง ยาที่มี สรรพ คุณ ล้ำ สูง โลหิต แล บำบัดโรคทั้ง หลาย มาก ล้น มาก จึง ได้ รับความ ชม เชย จาก ผู้ ที่ เคย ไร ตาม ตัวเมือง ต่างๆ ต่าง ๆ แต่ ผู้ ว่า ราช การ จัง หวัด ยังมิ ได้ ให้ หนัง สือยก ย่องทั่ง ถูกประกาศห้าม มิให้ ใคร ลอกปลอม ซึ่ง ท่านหลีกเลี่ยงกัน นาย แพทย์ ใหญ่ แห่ง โรง พยา บาล ตรอง ศุขา จังหวัด เอ้ หมึ่ง ได้ เอายาดองนี้ ไปตรวจ โดย วิธี แยกธาตุ แล้วให้ หนังสือ สำคัญไว้ เป็น หลักฐาน มีใจ ความ ดังข้าพเจ้าจะได้ กล่าวต่อไปนี้ว่า

ตุรา ที่ดอง ยานี้ เป็น ตุรา เก่า แก่ อย่าง แท้ ที่ตั้งมา จากเมืองจีน มิได้ ผสมด้วย กลสะของเคราะโลหะวัตถุเจือปนแต่ ส่วนเครื่อง ยาต่าง ๆ ก็ล้วน เป็นสิ่งที่บำรุงโลหิต อาจ ทำให้ มีเลือดมาก รุ่มรื่น กระเพาะ อาหารมีกำ ลังแรง แรง สามารถ บำบัดโรคที่มีอาการ เมื่อย ขบ อ่อน เพลียไม่ อยากรับ ประ ทานอา หาร เป็น ต้น ฯลฯ

มีขาย ตามร้าน ขาย ยาย่อย ขอ เชิญท่าน ผู้ภาพบุรุษ แล ตุรา ตลอดเครื่องใช้ ดูก็จะทั่ง คุณของยานี้ โดยทั่ง

ถ. ๑๙–๙–๖๓

ห้าง มาโกโนชี บราเดอร์ส ลิมิเตด

(*Messrs. Maconochie Bros. Ltd. London*)

กรุงลอนดอน ประเทศ อังกฤษ

ได้ตั้ง ให้

ห้าง ปี. กริสมาส แอนกำปะนี. จำกัด

ถนน ราชวงษ์ กรุงเทพ ฯ

— สมเอเย่นต์ ใน กรุงสยาม สำหรับ จำหน่าย เครื่อง กระป๋อง [illegible] ที่ประกอบ ขวด เช่น แฮม, ปลากระป๋อง, เนื้อกระป๋อง, ผักดอง, [illegible] เครื่องกระป๋อง สำหรับ ทหาร, น้ำขวด, น้ำส้ม ฯลฯ สิ่งเหล่านี้ จะ ตกลงกันมาใน ที่ข้อนี้ ริญ ไป ตรวจดู ตัวอย่าง ที่ห้าง นี้ ตรีสมาสแอนกำปะนี จำกัด ถนนราชวงษ์ จังหวัดกรุงเทพ

ถ. [illegible] ๑๖

แจ้งความ ขายยาอดผื่น

ด้วย ยาอดผื่นนี้ ข้าพเจ้าเป็นเอเย่นต์ ตั้งจาก บริษัทได้ เซ่เมือง เซียงไฮ้ ได้ ทด ลอง ดู แล้ว อ่อนจนนั้น มิได้ มีเชื้อเพลิง ปน อยู่ เลย เดี๋ยวนี้ มีผู้ใช้ ไว้ มาก เพราะ อดผื่นได้ อย่างรวด เร็วและ ทุกชนิดได้ เคยๆ ความ [illegible] เซียงไฮ้ ราคาขวดเล็กเพียงได้ขาย ยาขวดใหญ่ [illegible] ถ้าผู้ที่ดูแลเด็ก วัน ละหนึ่ง ครั้ง ตัวอย่างยา ยานี้ ประมาณ [illegible] เท่านั้น ก็อาจ [illegible] ภายใน ๑๐ วัน ของยา ขนานนี้ ข้าพเจ้า จะต้องสั่งมาใช้ มิให้ ขาด คราวได้ ฉนั้น เป็นโอกาศ อันดี ของ ท่านผู้ ที่อยาก จะ อดผื่น ควรรีบ ซื้อไป อดเสียเพราะ ราคา ถูก กว่า ยาผื่น

ห้าง ยองฮั่วเซียง

เลขที่ ๒๒๒๔๓ ถนน สำเพ็งทอน ตลาดเก่า

จังหวัด พระนคร

ไทรศัพท์ หมายเลขที่ ๔๙๖๒

ถ. ๒๔/๖/๖๓

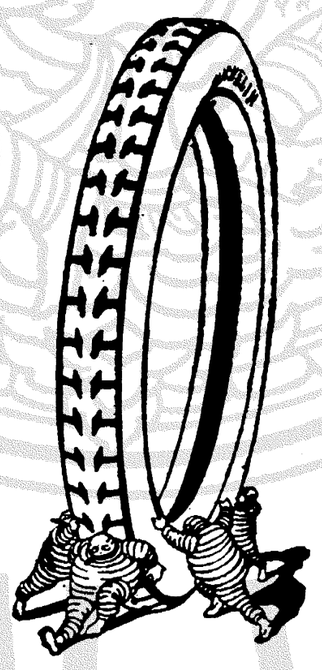

การ ลดราคาอย่างใหญ่

ยาง มิ เชลิน เป็นยางที่ ดีที่สุด เสมอ

ลด ในเวลานี้ เป็น อย่าง ยางที่มี ราคา ถูกที่สุด

สถาน ที่จำหน่ายที่ ออกหน้า เพื่อน / คือ

บริษัท อู่รถ ยนตร์ บาดออกคือก

ข่าวโทรเลข

(โทรเลข รอยเตอร์)

จีน กับ ต่างประเทศ

กรุง ลอนดอน, วันที่ ๓ ธันวาคม

ผู้แทน บริษัท รอยเตอร์ ที่ กรุง วอชิงตัน โทรเลข มา ว่า: มี รายงาน จีน มา ว่า อังกฤษ ญี่ปุ่น และ ฝรั่งเศส ได้ ยอม ถอน ตน จาก การ ถือ เช่า ดินแดน ใน ส่วน ใหญ่ ใน ประเทศ จีน ตาม ความ มุ่ง หมาย ของ จีน นั้น แล้ว กับ ใน รายงาน นั้น ได้ แจ้ง ด้วย ว่า ญี่ปุ่น ก็ ยอม จะ ถอน จาก การ ถือ เช่า ดินแดน ใน เมือง ซานตุง ยกมาย ฉิเวียนนี (ซึ่ง ณ บัดนี้ เป็นที่ว่า ฝ่าย ผู้แทน รัฐบาล (ฝรั่งเศส) ก็ได้ แสดง ความ เต็ม ใจ ของ ฝรั่งเศส ที่ จะ ถอน จาก เมือง กวางเจาวัน ส่วน อังกฤษ นั้น ได้ ยอม ถอน จาก เกาะ ไวไฮไว

อังกฤษ กับ ไอร์แลนด์

กรุง ลอนดอน, วันที่ 4 ธันวาคม

ผู้ แทน คณะ ซินน์เฟนได้ มี การ ทำริอยู่ ชั่วโมง ๑ กับ นายลอยด์ จอร์ช นาย แชมเบอร์เลน ทอดด เบิร์คเฮ็ด และ เซอร์ โรเบิร์ตฮอร์น ต่อ จาก เวลา นั้น มา มี การ แสดง ผล แห่ง การ เจรจา กับ เป็น ทาง ราชการว่า เรื่องประเทศไอร์แลนด์ (ภาคใต้) นั้น เป็น เรื่อง ที่ ยาก ยิ่ง จัก คาด หมาย ว่า เป็น อย่างไร

(โทรเลข ฮาวาศ)

อรรค มหา เสนาบดี ฝรั่งเศส

กรุง ปารีส, วันที่ ๒ ธันวาคม

นาย บรี อางด์ อรรค มหา เสนาบดี ฝรั่งเศส ได้ กลับ มา ถึง กรุง ปารีส เมื่อ บ่าย วันนี้ (ที่ ๒) แล้ว เขา ได้ อ้าง ถึง ความ พอ ใจ ใน ผล อัน เกิด จาก การ ประชุม (ณ กรุง วอชิงตัน) ซึ่ง ที่ ประชุม มิได้ เพิก เฉยให้ ความ นั้นคง ของ ประเทศ ฝรั่ง เศส ตกไปอยู่ ใน ภยันตราย ประเทศ ฝรั่ง เศส พร้อม ที่ จะเป็นต้น อาวุธ อยู่ เสมอใน ภายหลัง เวลา ที่ ฝรั่ง เศส ได้ รับ ความ รับ ประกัน แล้ว

เหตุอันเกิด จากอาหารแพง

กรุงปารีส, วันที่ ๒ ธันวาคม

กรุง เวียนนา: การ ที่ อาหารได้ มี ราคา แพง นั้น เป็น เหตุ ก่อให้ เกิด ความ วุ่น วาย (ขึ้นใน กรุง เวียนนา เมือง หลวง ออสเตรีย) พวก ราษฎร ได้ กระทำการ ปล้น โรง ขายอาหาร ๑๗๔ แห่ง และ ห้าง ร้าน ต่าง ๆ ใน เหตุ นี้ ได้ มี คน ต้อง บาด เจ็บ ๕๐ คน รวม ทั้ง ตำรวจ ๑๐ คน เจ้า น่าที่ จับ คนไว้ ๕๐๐ คน แล้ว

(โทรเลข พิเศษ)

ประเทศโปตุเกส

กรุง ลอนดอน, วันที่ ๑๐ พฤศจิกายน

มี รายงาน อัน น่า คืนเคือง จังมาว่า ประเทศโปตุเกส กุลา ชุ่ เรียง ว่า จะเกิด การณ์ จลาจล เป็น อย่าง แบบ บอลเชวิค หนังสือ พิมพ์ หลาย ฉบับ ทราบ ว่า มา ว่า บรรดา ประเทศ ต่าง ๆ กำลัง มี การ พิจารณา ด้วย ความ ร้อน ใจ ใน การ ซึ่ง ต่าง ประเทศ จะ ยื่น มือ เข้า เกี่ยว ข้อง กับ เหตุ การณ์ ใน โปตุเกส กับ เป็น ที่ เชื่อ ว่า ฝรั่งเศส, อิตาลี, และ สเปญ เห็น ชอบ ด้วย กับ การ ที่ จะ จัด ขวาง

โดย ได้ รับ พระ บรม ราชานุญาต

ห้าง แอล. ยี. รักษ์ และ บริษัท

ช่าง ทอง หลวง

ตำบล สี่ กั๊กพระยาศรี พระนคร

ราย ของ ลด ราคา ประจำ ปี ๆ ละ ครั้ง ถึง วันที่ ๑๕ ธันวาคม พ. ศ. ๒๔๖๔

นา ฬิ กา อิ เล็ก ทริ ค สำหรับ ท่าน สุภาพ สตรี และ บุรุษ มีทุกอย่าง, ทุก ขนาด, ทุก รูป, และ ห้าง ร้านเจ้า มีต้อก มาก ถึงได้ ราย ลดราคา มาก ที่สุด ถึง วันที่ ๑๕ ธันวาคม เท่า นั้น รอ ท่าน เช่ ได้ ละโอกาส อันดี ซึ่ง ท่านจะ ได้ ซื้อ นาฬิ กา อิ เล็ก ทริ ค ทุก, หรือ ซื้อ มือ โดย ราคา ถูก ที่สุด

รอ เชิญ ท่าน มา ชมที่ ห้าง ร้ าน เจ้า

นา มัน หยอด เครื่อง ยนต์ เครื่อง สูบ ยุ่นเยน อรยล์ รอฟ ควิฟ ฟอ เนีย เป็น น้ำ มัน ดีที่ สุด ท่าน ลอง ใช้ ดู จะ รู้ สึก ว่า ไม่ แพง เชิญ ท่าน ลุด หนุน ลองใช้ ราคา ถูก กว่า ที่อื่น จริง ตลาด เข้า มา ถึง แล้ว มี ๑ ถัง ๕๐ เกลอน ๑ บีบ ๕ เกลอน ๑ กล ม

เชิญ ท่าน ถาม ที่ เอ เยนต์ พัศดุ อุยะ มะยนต์ บริษัท ปาก คลองตลาด โทรศัพท์ ๔๗๗

ห้าง เอส. ซี. บี.

ถนน พลับ พลา ไชย

ผู้ ชำ นาญ การ พิเศษ ใน การ ถ่าย รูป

ห้องถ่าย ดีที่สุด

ฉาก หรู ที่ สุด

ผู้ ถ่าย ชำนาญที่สุด

มี อยู่ ที่ ห้าง นี้ ทั้ง กลาง วัน กลาง คืน

รอ เชิญ ลอง

๒๗/๗/๔๖ ๑ ป.

TRADE MARK

จง สังเกต เครื่องหมาย ข้าง บน นี้ เป็น สำคัญ

ห้าง นี้มี เชี่ยว ทำ เหล้า บรั่น ดีแลเหล้า วิสกี้อย่างดี

โรงหนังพัฒนาการ แล โรงหนังฮ่องกง

โปรแกรม สำหรับ คืน วัน พุธ ที่ ๗ ถึง คืน วัน ศุกร์ ที่ ๙ ธันวาคม

ตอน ๑๐—๑๒ ผู้ พยาบาท ๔ ม้วน ตอน ๕—๖ ขนุผลาญ ๔ ม้วน สมาคม ผู้ดี ๔ ม้วน ดอก ยิ่ง ๑ ๒ ม้วน ดอก เมฆ ๒ ม้วน ต่อ ฉาย ที่ พัฒนาการ ดอก ดาว์ ๑ ม้วน ฉายที่ ฮ่อง กง

บ่าย วัน เสาร์ ที่ โร หนังพัฒนาการ งดการ ฉาย หนัง ชั่วคราว

ในโปรแกรมนี้โรง หนังพัฒนาการได้ บรรจุหนัง ถึง ๑๙ ม้วน จะ ลงมือ ฉายแต่ ๗.๑๐ ถ ท.

ค่าดู ๑๐ สตางค์ โรงหนังปีนัง

โปรแกรม สำหรับ คืนวัน พฤหัสบดี ที่ ๗ ถึง คืน วัน ศุกร์ ที่ ๙ ธันวาคม

ตอน ๗—๑๐ ผู้ พยา บาท ๔ ม้วน เส้น หัวใจ ๒ ม้วนต่อ ดอก วิตาก รีฟ ๒ ม้วน ต่อ นัก ดนตรี ๒ ม้วน ต่อ เส้น ภาพยนต์ ๒ ม้วนต่อ

ในโปรแกรม นี้ได้ บรรจุ หนัง ๒๐ ม้วน ลงมือ ฉายแต่ ๗ ๐ หลังเที่ยง

ค่าดู ๑๐ สตางค์ โรงหนังชะวา

โปรแกรม สำหรับ คืน วัน พฤหัสบดี ที่ ๗ ถึง คืนวันศุกร์ ที่ ๙ ธันวาคม

ตอน ๗—๑๐ ผู้พยา บาท ๔ ม้วน เส้น หัวใจ ๒ ม้วนต่อ เมรี ซันไชน์ ๔ ม้วนต่อ ดอก แว่นตาไต ๒ ม้วนต่อ ดอก ปอม

ใน โปรแกรม นี้ได้ บรรจุ หนัง ๑๗ ม้วน ลงมือ ฉายแต่ ๗.๐๐ หลัง เที่ยง

ค่าดู ๑๕ สตางค์ โรงหนัง นางเก็ง

โปรแกรม สำหรับ คืน วัน พุธ ที่ ๗ ถึง คืน วันศุกร์ ที่ ๙ ธันวาคม

ตอน ๑—๒ ขนุผลาญ ๔ ม้วน ๒ ม้วนต่อ อำนาจแห่งมฤตยู ๒ ม้วนต่อ ดอก วิตากรีฟ ๒ ม้วนต่อ ดาว บอย ที่ ๒๗ ๒ ม้วนต่อ

บ่าย วัน อาทิตย์ งดการ ฉายหนังชั่วคราว

ค่าดู ๑๕ สตางค์ โรงหนัง พัฒนารมณ์

โปรแกรม สำ หรับ คืน วัน พฤหัสบดี ที่ ๗ ถึง คืน วัน ศุกร์ ที่ ๙ ธันวาคม

ตอน ๗—๙ สมบัติร้าย ๔ม้วน ความ กล้าหาญ ของ ไชดูน ๗ ม้วนต่อ ดอก ซนจูรี่ ๒ ม้วนต่อ ดอก บริน ๒ ม้วน เชปลิน จุดงค์ เกิด เหตุ ในร้าน ขาย ของ ๒ ม้วนต่อ

บ่าย วันเสาร์ ฉายหนังตามโปรแกรมนี้

ใน โปรแกรม นี้ได้ บรรจุหนัง ๑๗ ม้วน ลงมือ ฉาย แต่ ๗.๐๐ หลัง เที่ยง

โรงหนังสิงคโปร์ แล โรงหนังสาธร

โปรแกรม สำหรับ คืน วันจันทร์ ที่ ๕ ถึง คืน พฤหัสบดี ที่ ๗ ธันวาคม

ตอน ๑—๒ ไวท์ ฮอส แมน ๔ ม้วน ตอน ๗—๑๐ เงา คำ ราม ๔ ม้วน ๔ ม้วนต่อ เสรษฐีรี ตระหนี่ ๔ ม้วน ต่อ ดอก ปรีน ๒ ม้วนต่อ ฉาย ที่ สิงคโปร์ เชปลินจุดง ๒ ม้วนต่อ ฉาย ที่ สิงคโปร์ ดอก เซนจูรี่ ๒ ม้วนต่อ ฉาย ที่สาธร

บ่าย วัน พุธฉายโรง หนัง สิงคโปร์ฉาย ตาม โปรแกรมนี้

บ่าย วัน พฤหัสบดีโรง หนังสาธร ฉาย ตามโปรแกรมนี้

ใน โปรแกรม นี้ ที่โรงหนัง สิงคโปร์ ได้ บรรจุ หนังถึง ๑๗ ม้วน ลง มือ ฉาย แต่ ๗ ๐๐ ถ. ท.

ค่า ดู ๓๐ สตางค์เป็น พิเศษ โรงหนัง บางลำภู

โปรแกรม สำหรับ คืน วัน จันทร์ ที่ ๒๗ ถึง คืน วัน พฤหัสบดี ที่ ๗ ธันวาคม

ตอน ๑๐—๑๒ เงา คำ ราม ๔ ม้วนต่อ แร่ง ระเบิด (แชปลิน) ๑ ม้วน เห็น ทันกา ๔ ม้วนต่อ แชปลิน ๒ ม้วนต่อ เมา เหล้า ๑ ม้วน เกิด เหตุ ในร้าน ขาย ของ ๒ ม้วน ต่อ ดอกเซนจูรี่ ๒ ม้วนต่อ

ใน โปร แกรม นี้ได้ บรรจุ หนัง ๑๗ ม้วน ลง มือฉาย แต่ ๗.๐๐ หลังเที่ยง

ในคืน วัน อาทิตย์ ที่ ๑๑ เดือน นี้ โรง หนัง สาธร จะ แจก บัตรเชิญ แก่ ผู้ เที่ยว ดู ทั่วทุก ชั้น รวม ๑๐ ว่า ชนิด มีภาพดูน ระบาย สี ต่าง ๆ เชิญ เชิญ ๆ ๆ

คาบูเรเต้อ ชนิด "ซีนิช"

ท่าน มี อัน หนึ่ง แล้ว หรือ ?

ถ้า ยัง ละ

ท่าน ต้อง เปลือง น้ำ มัน เบนซิน เปล่า ๆ ท่าน ลอง ใช้ คาบูเร เต้อ ชนิด "ซีนิช" ดู ท่าน จะ เห็น คุณ และ ประโยชน์ ว่า เซฟ น้ำ มัน เบนซิน ตั้ง แต่ ๑๐ ถึง ๔๐ เปอร์เซ็นต์ โปรด ส่ง รถ มา ให้ ตรวจ ดู อุ๋ จะ ตรวจ ให้ โดย ไม่ คิด ค่า บ่วย การ เลย

บริษัท สยาม มอ เตอร์ เวิกส์ ท.จ.ก.

ตึกตั้ง พระยา ศรี ๑.๑. พระนคร

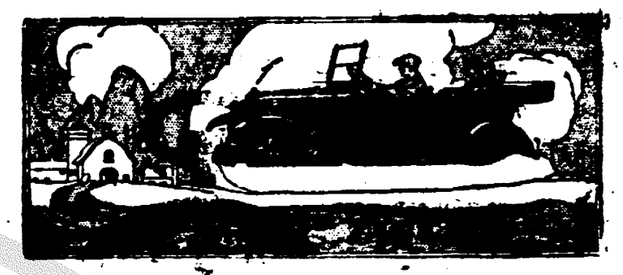

รถ ไอ เวอร์ซันส์ ชนิดมีเก๋ง อย่าง นั่งได้ ๒ คน และ ๔ คน เปน รถตั้งสำหรับ และเหมาะ ที่สุดสำ หรับใช้ ในฤดู หนาว

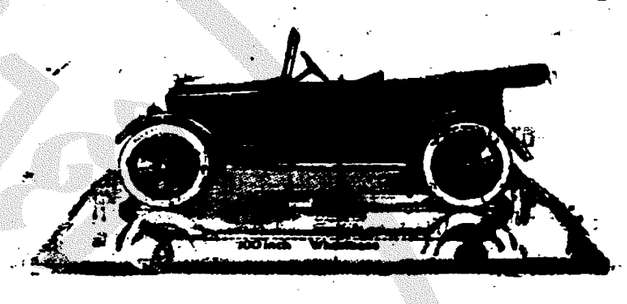

เวลา นี้มี ราย ทั้งสอง ชนิด ไทย ราคา ย่อม เยาว์

ที่

บริษัท สยาม อิม ปอร์ต จำ กัด สินใช้

ตึกตั้ง พระ ยาศรี โทรศัพท์ ๒๖๒๙

บริษัท สยาม อิมปอร์ต จำกัดสินใช้

เอเยนต์ สำหรับ กรุงสยาม โทรศัพท์ ๒๖๙

ห้าง ซินซึ้นฮะ ถนน พาหุรัดน์ กรุงเทพ ฯ

จวน จะ ถึง น่า กะวิง แล้ว ห้าง นี้ได้ จัด ของ ทำ บุญ ไว้ คอย ราย ให้ ท่าน พร้อม ทุก สิ่ง ทุก อย่าง ถ้า ท่าน ซื้อ ของ ทำ บุญ หลาย สิ่ง ขึ้น ไป ห้าง จะ ลด ราคา ให้ ท่าน ถูก ๆ เปน พิเศษ เวลา นี้ อะไร ไม่ ขึ้น หม้อ ยิ่งใช้ กว่า ส้วย ลูก ปะคำ กอ ถ้า แต่ง ตัว อย่าง แบบ สมัยใหม่ แล้ว เปน ต้องใช้ ส้วย ลูก ปะคำ กอ ทีเดียว ส้วย ลูกปะคำ กอ ลี้ ทองใช้ เก่า ไม่ ดำ ทำโดย ฝีมือ ช่าง เมือง นอก ช่าง เมือง เรา ทำไม่ เหมือน เม็ด กระทัด รัด น่า เอ็นดู อย่าง เม็ด เล็ก มี สายส้วย แถ่วง สปริง แรวม ดีอนุเกิด พร้อม เดิม ราคา สาย ละ ๗ บาท ๕๐ ลด เหลือ ๓ บาท ๕๐ อย่าง เม็ด กลาง เดิม ราคา สาย ละ ๗ บาท ลด เหลือ ๓ บาท ๗๕ เม็ดใหญ่ เดิม สาย ละ ๑๐ ลด เหลือ ๔ บาท ๕๐

ถ้า ท่าน จะซื้อ ตะเกียง ทหลยุอย่างดุด ด้วยไม้ ขีด ไฟ อันเดียว ก็ ติดไม่ ค้าง ใช้ เหล้า กอซอ แกใช้ เดิม ราคา ดวง ละ ๒๐ บาท ลด ราคา เหลือดวงละ ๑๗ บาท ๕๐ ตะเกียง เจ้า พยุ อย่าง เก่าใช้ เดียว ลดราคา เหลือ ดวงละ ๑๕ บาท๕๐ ใช้ คู่ อย่าง เก่า เดิม ราย ราคา แพงกว่าใช้ เดียวมาก เวลานี้ แพงกว่าใช้ เดียว ๕๐ สตางค์ เท่านั้น ราคา ดวงละ ๑๖ บาท ถ้า รับไป ขาย จะ ลด ราคาให้ อีก นาฬิกา พา ซ์ โอเน็ต เครื่อง กระเดื่อง มีใบ รับประกัน ให้ใช้ โดยไม่ มี กำหนด เดิม ราคาเรือน ละ ๗ บาท ลด ราคา เรือน ละ ๓ บาท ๕๐ เท่า นั้น เดียว เหล็ก อย่าง เล็ก ๑๐ อย่าง เล่า ใหญ่ เหมาะ แก่ การ เข้า บ้าน ใหม่ หรือ แต่ง งาน มุ้ง หมอน ที่นอน มี ราย พร้อม เตียงผ้าใบเดินป่า อเมริกันอย่าง พับได้ ลด เข้ามาแล้ว ลำบั้น เหล็ก สำหรับใช้ เรือ ทิบ เหล็ก ติดพื้น ๕ ใบเถา ตู้ เซฟ กันไฟ ๑๐ ผู้ร้ายได้ จริง ๆ มี ราย ราคา ถูก ๆ เสื่อ กางเกง แพร ผ้า ม่วง เรียงใช้ มี ลด เข้า มา ใหม่ มาก ราคา ถูก กว่า เก่า ตั้ง ครึ่ง ตัว นาฬิกา ข้อ มือ เรือนทองคำแท้ สำหรับ ผู้ หญิง ๑๐ ผู้ ชาย มี มาใหม่ มาก ถึง ห้าง ฝรั่งที่ใด ๆ ก็ ไม่ มีเหมือน อย่างถูก ที่สุด เดิมราคาเรือนละ ๔๒ บาทลด เหลือ๓๕ ๑๖บาท นาฬิกา ข้อ มือ เรือนเงิน สายเงิน สปริง ยืดได้ พร้อม เดิม ราคาเรือน ละ ๒๔ บาท ลดเหลือ ๑๖ บาท

ห้าง ซินซึ้นฮะ โทรศัพท์ ๑๑๐๕

แจ้งความ

ของ

โรงพิมพ์จีนโนสยามวารศัพท์

ขอ แจ้งความให้ บรรดา ผู้ที่ มีติด เกี่ยว ข้อง ติด ต่อ กับ โรงพิมพ์ นี้ ทราบ ว่า:—

(๑) การเปลี่ยนแจ้งความที่ลงประจำ ขอให้ ส่ง ต้นฉบับ แจ้งความ มา ถึง ก่อน เวลา ๑๐ ก. ท. ในวัน นั้น ๆ

(๒) ถ้า ข้อความ ที่ ส่ง มา เปลี่ยนแปลง มาก กว่า ที่จะ บรรจุ ในที่ที่กระดาษ ความ ลง แล้ว จะ คิด ราคา ส่วน ที่ เกิน อีก นิ้ว ละ ๕๐ สตางค์ สำหรับ ครั้ง ๑

(๓) โรงพิมพ์ สงวนความ ขอบธรรม ที่ จะ ลด แจ้งความ ที่ ลง ประจำ รายใด ๆ ให้ เดือน ๑ ไม่ เกิน ๓ ครั้ง เมื่อมี เหตุ จำเปน

(๔) ถ้าผู้ใด ปรารถนาจะลง แจ้งความ ประจำ ใน หนังสือพิมพ์ นี้ ขอ ให้ มา กระทำ ความ ตกลง กับ ผู้ จัดการ

(๕) สมาชิก ผู้ รับ หนังสือ พิมพ์ ผู้ใด ที่อยู่ใน กรุง และ ต่าง จังหวัด ไม่ได้ รับ รับ หนังสือ พิมพ์ ตาม เวลา อัน สม ควร ขอ ให้ ไปรด แจ้ง เหตุ แก่ สำนัก งาน นี้ โดย เวลา อัน สมควร

(๖) การ ลงเรื่อง รับ หนังสือ พิมพ์ที่ต้อง การ ลง แจ้งความ ประจำ นั้น ขอให้ ชำ เงินบำรุง ล่วงหน้าตาม ระเบียบ (แต่สำหรับ การ ลงแจ้ง ความ ประจำ จะ ล่อน การ ส่ง เงิน เปน งวด ๆ หรือ เปน ราย เดือนก็ได้ แต่ ขึ้น ตก ลง)

โรงพิมพ์จีนโนสยามวารศัพท์

ตึกตั้ง พระยา

ท่าน ผู้ ก่อ สร้าง ควร ดู ประกาศนี้

กวงกิมหลง โรง เลื่อย จักร์ ตำบล บางซื่อ กรุงเทพ ฯ มี ตัวไม้ ต่าง ๆ จำหน่าย คือตัวไม้ เครื่องเรือน โรงทุกอย่าง น่าต่าง ๆ ราย พร้อม ทั้งไม้ สัก และไม้ ตะแบก ท่าน จะ เลือก ซื้อได้ ตาม ชอบใจ ใน ทันที หรือ ท่าน จะ สั่ง เปน พิเศษ ก็ได้ สำเร็จ ตาม ประสงค์ ทุกประการ ขอ เชิญ ท่าน ลดไป ตก ลง กับ ผู้ จัดการ ที่ ตำบล บางซื่อ โทรศัพท์ สงขลา หรือ จะ มา ที่ ห้าง ล่ำซำ ถนน เจริญกรุง โดย ตนเอง หรือ โดย โทรศัพท์ หมาย เลข ๔๔ ก็ ได้ สม ดัง ความ ประสงค์ ทุก ประการ

กวงกิมหลง

โรงเลื่อยจักร์ ตำบล บางซื่อ กรุงเทพ ฯ

ห้าง ล่ำซำ เปนเจ้าของ

๖ ๗ ๕๘. ๑ ป

หมู แฮม

ตัด ขาย ปอนด์ ละ บาท ๑.๔๐

ไม่ น้อย กว่า ๕ ปอนด์ ๆ ละ บาท ๑.๒๕

ห้าง เคียมฮั่วเฮง แอนโท

จดหมาย

ตำบล บางรุง จังหวัดนครปฐม

วันที่ ๑ กรกฎาคม พระพุทธศักราช ๒๔๖๔

ถึง ห้างวิริยะพานิช ทราบ

ด้วยเมื่อปลายเดือนเมษายน พ.ศ. ๒๔๖๔ ผมได้ซื้อยาแก้ไอของท่านมาไว้ ๖ ขวด ได้รับประทานยังไม่ทันหมดถึง ๒ ขวดก็หายไอ แต่ผมเป็นโรคไอมาแปดเดือนเศษ

เพราะฉนั้นผมจึงมีจดหมายมาชมเชยว่ายาแก้ไอของท่านดีจริง ๆ แก้ได้อย่างชงัด ขอให้ท่านจงเจริญศุขสวัสดิ์ยิ่ง ๆ

โดยความนับถือ

นายเบี้ยม สุจริต

ห้างวิริยะพานิช โทรศัพท์ ๗๗๖

แจ้งความซื้อสิ่งใช้ราชการ ประจำปี ๒๔๖๕

ด้วยกองพลทหารบกที่ ๒ ต้องการซื้อสิ่งของสำหรับใช้ราชการ ค ม กรมกองทหารในกองพลทหารบกที่ ๒ ตำบลบางซื่อ จังหวัดพระนคร และตำบลต้นสำโรง จังหวัดนครปฐม คือ

๑) ข้าวสารนาสวน (ชนิดข้าวกล้องที่บดด้วยหินออกแล้ว แต่มิได้ขัดและมีปลายข้าวปนไม่เกินกว่า ๑๐ ./.)

๒) ข้าวปลอก (ชนิดข้าวม้าแต่ต้องไม่มีเมล็ดข้าวอื่นปนเกินกว่า ๑๐ ./.)

๓) รำข้าวกล้อง (ชนิดที่มีเนื้อรำและปลายข้าวปนอยู่ไม่น้อยกว่า ๗๐ ./.)

ทั้ง ๓ อย่างนี้คิดน้ำหนัก ๖๐ กิโลกรัม เป็นราคาเงินเท่าใด

๔) ฟืนไม้แดงไม้เบญพรรณ ขนาดใดราคา ๑๐๐๐ ดุ้นเป็นเงินเท่าใด (ฉะเพาะกรมทหารต้นสำโรง)

๕) แกลบดวงด้วยเข่งจีน ขนาดปากกว้าง ๗๐ เซนติเมตร์ ก้นลึก ๖๕ เซนติเมตร์ เป็นราคาเงินเข่งละเท่าใด (ฉะเพาะกรมทหารบางซื่อ)

๖) หญ้าแห้งสำหรับม้า ขนาดพื้นนิ้วโดยรอบไม่น้อยกว่า ๑.๕๐ เมตร์ ยาวไม่น้อยกว่า ๑ เมตร์ ราคาพื้นละเท่าใด ?

สิ่งของตามที่กล่าวมาแล้วนี้ ต้องการซื้อโดยทำสัญญาประจำปีกำหนด ๑๒ เดือน นับตั้งแต่เดือนมกราคม พ.ศ. นี้เป็นต้นไป ฉนั้นถ้าผู้ใดประสงค์จะขายสิ่งของแห่งนี้แล้วให้ยื่นใบประกวดราคา (ประมูลสับ) พร้อมทั้งตัวอย่างสิ่งของที่จะส่งนั้นต่อเจ้าน่าที่สมุห์บาญชีกองทัพบกที่ ๒ บางซื่อ จังหวัดพระนคร ภายในกำหนดวันที่ ๒๐ ธันวาคม พ.ศ. ๒๔๖๔ ส่วนข้อสัญญาหรือข้อความละเอียดถ้าประสงค์จะทราบก็ให้มาถามได้ที่เจ้าน่าที่สมุห์บาญชีกองพล ฯ

อนึ่งในการซื้อสิ่งของนี้ คณะกรรมการจะได้เลือกฉะเพาะของที่ดีตามต้องการและราคาถูกพอสมควรนั้นด้วย

(ลงนาม) นายร้อยเอกกิ๊ว ของจุดละสิวรรณ์

กรมการ

๑ ๙. ๖๔. ๑๕ ก. (๑๕ ข. ก.)

แจ้งความ บำเพ็ญกุศลถวายสมเด็จ พระมหาสมณะเจ้า กรมพระยาวชิรญาณวโรรส

ราชเลขาธิการ รับพระบรมราชโองการเหนือกล้าวให้แจ้งการกุศลแก่ประชาสิสธานุสิง และผู้ที่ใคร่จะทำบุญถวายสมเด็จพระมหาสมณะเจ้า กรมพระยาวชิรญาณวโรรส ให้ทราบทั่วกันว่า

จำเดิมแต่สมเด็จพระมหาสมณะเจ้าพระองค์นั้นสิ้นพระชนม์แล้ว ก็ได้ทรงบำเพ็ญพระราชกุศลถวายสนองพระคุณมาหลายคราวโดยนิยมถวาย บัดนี้ความทราบใต้ฝ่าลอองธุลีพระบาทว่า พวกสิสธานุสิสกับผู้ที่มีความเคารพรักใคร่ในพระองค์สมเด็จพระมหาสมณะเจ้า เป็นอันมาก มีความปรารถนาจะรวมกันบำเพ็ญกุศลถวายสนองพระคุณ ทั้งในส่วนการทำบุญเลี้ยงพระถวายพระศพ และส่วนที่เป็นกุศลถาวรวัตถุ เพื่อเป็นอนุสาวรีย์ที่รลึกถึงพระเกียรติคุณยืนยาวชั่วกาลนานเมื่อความทราบใต้ฝ่าลอองธุลีพระบาทในเรื่องนี้ มีพระราชหฤไทยโสมนัสยิ่งในความปรารถนาของบรรดาสิสธานุสิสยิ่งนัก มีพระราชประสงค์จะทรงบำเพ็ญพระราชกุศลร่วมด้วยอีกวาระหนึ่ง

ที่คิดจะสร้างอนุสาวรีย์ถวายนั้น ทรงพระราชดำริห์ว่า สมเด็จพระมหาสมณะเจ้า กรมพระยาวชิรญาณวโรรส ได้ทรงพระดำริห์ไว้แล้วถึงเรื่องจะสร้างโรงเรียนอย่างถาวรที่วัดบวรนิเวศวิหาร แต่ยังหาทันได้สร้างขึ้นใหม่ เพราะฉนั้นควรสร้างโรงเรียนนี้ถวายให้ต้องตามพระประสงค์ แม้มีทางที่พระองค์ผู้ทรงพระดำริห์ตามรถจะทรงทราบได้ โดยญาณวิถีอันใดคงจะเป็นที่พอพระหฤไทยเช่นอันมาก

ส่วนการสวดมนต์เลี้ยงพระซึ่งจะได้กำหนดต่อไป ควรทำคล้ายกับการพระราชกุศลสี่สมาง ที่ได้ทำมาแล้ว พระบาทสมเด็จพระเจ้าอยู่หัวจะพระราชทานพระบรมราชานุเคราะห์ทุกอย่าง

ทรงพระกรุณาโปรดเกล้าฯ ให้สมเด็จพระเจ้าน้องยาเธอ เจ้าฟ้ากรมหลวงนครราชสีมา ทรงรับน่าที่เป็นผู้อำนวยการ ให้พระเจ้าพี่ยาเธอกรมพระจันทบุรีนฤนาถทรงกระทำน่าที่เหรัญญิก

ท่านผู้ใดเต็มใจจะเข้าส่วนในการกุศลนี้เป็นจำนวนเงินมากน้อยเท่าใด ขอให้โปรดแสดงความประสงค์และส่งเงินได้ที่พระราชกิจ จัดบอร์นิเวศ ชั้น ๑ ที่หมอมเจ้าโรจิศดิ์ กระทรงดังห่ง ๑ ตุลาคมถึงความสดวก ผู้ที่อยู่หัวเมืองจะส่งความคงมณฑล คลังจังหวัดก็ได้ จะบัดบาญชีในเดือนมกราคมถอดถวายพระเพลิง เมื่อรวบรวมบาญชีแล้วจะได้ประกาศรายนามจำนวนเงินให้ทราบ เพื่ออนุโมทนา

แจ้งความ มาณวันที่ ๗ พฤศจิกายน พระพุทธศักราช ๒๔๖๔

พระยาจักรปาณีศรีศิลวิสุทธิ

๑. ๙. ๖๔. ๑๕ ก. (๑๕ ข. อ.)

แจ้งความ

รายนต์ "เดอมอระบยาร์ด" นั่งได้ ๑ คน ๑ คัน (ชำรุด) จะขายโดยวิธีประมูลราคา (สับ) ถ้าต้องการตรวจดู ให้มาพบกับข้าพเจ้าที่กรมทหารบกพาหนะของกระทรวงน้อยทหารบกที่ ๑ ตำบลท่าพระจันทร์ ภายในวันที่ ๑๕ ธันวาคม ปีนี้

นายพันตรี หลวงบรรเจิดจรุ

๒๑ ๗ ๕๖ ๑๕. ๗.

NATIONAL LIBRARY

แจ้งความ

ร้านยีห้อ อ้องอิ๊วกี่

ทุกๆ ท่าน ย่อมแสวงหาความสุขมิใช่หรือ ... ท่านต้องการเช่นนี้แล้ว ควรหา... ประทาน ร่างกายของท่าน ... เสมอๆ ... ให้ร่างกาย ... นอกนี้ สบายดีมีสนิททั้งเช้าก่ำ ... ด้วย ข้าพเจ้าได้ตั้งร้านจำหน่ายใบชามาตรา ๒๐ ปีแล้ว มีมหาชนชาวท่านผู้ดีโรยมากรถยกรับประทานใบชาที่ร้านข้าพเจ้าเสมอ เพราะราคาที่ขายก็ถูกกว่าร้านอื่นๆ แต่รสชาติของชาก็มิได้ดับเปลี่ยนเหมือนร้านอื่นๆ ถ้าท่านต้องการใบชาที่มีรสชาติอันดีเท่ารับประทาน เพื่อให้ร่างกายของท่านบริบูรณ์ภูมิสุขแล้ว ขอเชิญท่านมาซื้อใบชายี่ห้อ อ้องอิ๊วกี่ ตำบลสี่กั๊กเสาชิงช้า ห้องเบอร์ ๒๔๗–๒๔๙ แล้วท่านจะได้รับใบชาที่ดีทั้งกลิ่นและรสเยี่ยมเยาว์ ... เพราะฉะนั้นๆ เรายอมให้ท่านจะได้ใบชาในราคาเท่าใด ... ประสงค์ทุกๆ ... ข้อ, ... อย่างใดก็ดี ข้าพเจ้าขอรับรองว่า ชาที่ร้านข้าพเจ้า ... ใบชาที่ได้ส่งมาจากเมืองจีนใหม่ๆ มีรสชาติดียิ่งทั้งนั้น เพราะที่ร้านข้าพเจ้าให้มีใบชาที่ส่งมาจากเมืองจีนทุกๆ เดือนมิได้ขาด ข้าพเจ้าจะไม่เอาใบชาที่เก่าแก่หมดความชาให้แก่ท่านเลยทีเดียว ใบชาที่ท่านซื้อไปนั้น แม้ท่านรับประทานมีรสแตกต่างใหม่ตรากับความประสงค์ของท่านแล้ว เมื่อไม่ถูกปากจนเกินสมควรไปแล้ว ท่านจะนำใบชานั้นมาเปลี่ยนเอาชนิดที่ต้องการหรือคืนสตางค์ให้ก็ได้ ข้าพเจ้ามีความยินดีที่จะปฏิบัติตามประสงค์ของท่าน อนึ่งถ้าท่านจะต้องการใช้ใบชามากในชั่วคราว หรือจะให้ส่งถ่านชนิดใดตำบลใดในกรุงเทพฯ เสมอๆ ไปตามสมควรแล้ว ข้าพเจ้ามีความยินดีที่จะส่งให้ท่านตามประสงค์ โดยมิได้คิดเอาค่าส่งหรือค่าพาหนะใดๆ เลยทั้งหมด และราคาก็ย่อมเยาว์ลงอีกด้วย

นายเบียน จำของร้านใบชายี่ห้ออ้องอิ๊วกี่ ตำบลสี่กั๊กเสาชิงช้า ห้องเบอร์ ๒๔๗–๒๔๙ แต่ผู้เดียว

๓ ๑๑/๔/๖๔ ๑. ป.

แจ้งความประกาศ

ราคาซื้อสิ่งของใช้ราชการ

ประจำปี ๒๔๖๔–๒๔๖๕

ด้วยจะต้องการทำสัญญาซื้อของใช้ราชการตามกรมกองในกองทหารบกที่ ๑ รักษาพระองค์ ตั้งแต่มกราคม พ.ศ. ๒๔๖๔ ถึงวันที่ ๓๑ ธันวาคม พ.ศ. ๒๔๖๕ ถ้าต้องการจะให้ยื่นราคาดังนี้

๑ ข้าวสารทั้งเนื้องทหารตามตัวอย่างของผู้ขายเรียกมาให้กรมการพิจารณา หนัก ๖๐ กิโลกรัม เท่ากับ ๑ หาบ ราคาเท่าใด

๒ ข้าวเปลือกตามตัวอย่างของผู้ขายที่จะนำมาให้กรมการพิจารณา หนัก ๖๐ กิโลกรัม เท่ากับ ๑ ... ราคาเท่าใด

๓ ฟืนตามตัวอย่างที่ผู้ขายจะนำมาให้กรมการพิจารณา หนัก ๖๐ กิโลกรัม เท่ากับ ๑ หาบ ราคาเท่าใด

๔ ไม้ฟืนขนาดใดราคาเท่าใด

๕ ... ทั้งสิ้น ... ทางกว้าง ผ่าศูนย์กลางบาก ๓๐ เซนติเมตร ๒๑ เซนติเมตร ถึง ๓๖ เซนติเมตร นับ ๒ ... เป็น ๑ หาบ ราคาเท่าใด

๖ หญ้าสดพื้นขนาดใดราคาเท่าใด

ทั้งนี้ต้องบอกให้ชัดเจนแจ้งทุกอย่าง ให้ยื่นใบประกวดราคาระหว่างวันที่ ๑–๑๕ ธันวาคมนี้ ในเวลาเปิดที่ทำการต่อเจ้าหน้าที่งานฝ่ายสมุห์บาญชีของกองที่ ๑ รักษาพระองค์ (ประมูลลับ) ใบประกวดราคานั้นต้องบอกตำบลบ้านเลขที่มาด้วยให้ชัดเจน ถ้ามีโทรศัพท์ต้องบอกเลขหมายด้วย ข้อสัญญาและจำนวนสิ่งของที่ต้องการทราบได้จากเจ้าพนักงานที่กล่าวแล้วนั้น

อนึ่งกรมการมีสิทธิ์จะเลือกแสดงความสัญญาซื้อกับท่านผู้ซึ่งกรมการได้พิจารณาเห็นเหตุการณ์อันเป็นที่พอใจ ... (โดยความเห็นชอบของกรมการ)

(ลงพระนาม) พระองค์วรรี ยุคลาภ

ประธานกรมการ

๒ ๗ ๖๔ ๑๕๑ (๑๒ ธ. ค.)

แจ้งความ

ด้วยกระทรวงยุติธรรมได้กำหนดจะสอบความรู้นักเรียนกฎหมายภาคที่ ๒ ในวันที่ ๑๕–๑๖–๑๗–๑๘ ธันวาคม พ.ศ. ๒๔๖๔ ตั้งต้นเวลา ๙ นาฬิกาก่อนเที่ยงทุกวัน ที่เนติบัณฑิตยสภา (ตึกใหม่ริมคลองนางลิ้นจี่ยุติธรรม) นักเรียนคนใดสมัครจะเข้าสอบได้ให้มาลงชื่อที่พนักงานโรงเรียนกฎหมายภายในวันที่ ๑๒ ธันวาคม พ.ศ. ๒๔๖๔

แจ้งความมาณวันที่ ๑๐ พฤศจิกายน พระพุทธศักราช ๒๔๖๔

(เซ็น) พระยานิติศาสตร์ไพโรจน์

๓ ๗ ๖๔ ๑๕๑ (๑๒ ธ. ค.)

แจ้งความซื้อสิ่งของใช้ราชการ

ต้องการซื้อสิ่งของใช้ราชการสำหรับกรมทหารบกม้ารักษาพระองค์ ซึ่งตั้งอยู่บริเวณบางซื่อ กรมทหารบกราบพระ ... ซึ่งตั้งอยู่ที่ทางพระจันทร์ แลกรมอาสาสมัครทหารบก ที่ตั้งอยู่ตำบลดอนเมือง มีกำหนด ๑๒ เดือน นับตั้งแต่เดือนมกราคมปีนี้เป็นต้นไป คือ

๑ ข้าวสาร ๒ ข้าวเปลือก ๓ ข้าวโพดคั่ว ๔ แกลบ ๕ หญ้าสดพื้นใหญ่ ๖ ฟืนไม้เบ็ญพรรณ ฟืนไม้แดง หรือฟืนไม้โลงกาง

ผู้ใดจะรับขายส่งสำหรับกรมทหารทั้ง ๓ นี้ ให้ส่งราคามาประกวด (ลดซองลับ) พร้อมกับของตัวอย่างยื่นต่อเจ้าน่าที่สมุห์บาญชีกองพันยุทธทหารบกที่ ๑ ซึ่งตั้งตำหนักอยู่ในกระทรวงกระลาโหม ภายในวันที่ ๒๑ ธันวาคมนี้

ถ้าประสงค์จะทราบข้อความในสัญญาดูตัวอย่างสิ่งของและเครื่องชั่งตวงทราบจำนวนของที่จะซื้อโดยประมาณก่อนแล้ว ก็ให้ถามที่เจ้าน่าที่ๆ กล่าวมาแล้วนั้น ในเวลาเปิดที่ทำการทุกเวลา

นายพันเอก พระยาวรเดชชัยฤทธิ์

ประธานกรมการ

๒๕ ๗ ๖๔ ๑๕๑ (๕ ธ. ค.)

แจ้งความ

ร้าน ยีห้อ อ้องอิ๊วกี่

ทุก ๆ ท่าน ย่อมแสวงหาความสุขมิใช่หรือ เมื่อท่านต้องการเช่นนี้แล้ว ควรหาอาหารที่บำรุงร่างกายของท่านที่ควรบริโภคนั้น ปราศจากโรคภัย เบียดเบียน เพราะ[illegible] ถ้าใช้ประทานอาหารเสมอ ๆ ย่อมทำให้ร่างกายของท่านสมบูรณ์ จะรับประทานอาหารก็ได้มากนอนก็สบาย หลับสนิท ทั้งเกิดกำลังวังชาด้วย ข้าพเจ้าได้ตั้งร้านจำหน่ายใบชามากว่า ๒๐ ปีแล้ว มีมหาชนแลท่านผู้ดีโดยมากชอบรับประทานใบชาที่ร้านข้าพเจ้าเสมอ เพราะราคาที่ขายก็ถูกกว่าร้านอื่น ๆ แลรสชาดของชาก็มิได้สับเปลี่ยนเหมือนร้านอื่น ๆ ถ้าท่านต้องการใบชาที่มีรสชาดอันดีแท้รับประทานเพื่อให้ร่างกายของท่านบริบูรณ์ภูลุขแล้ว ขอเชิญท่านตรงไปซื้อใบชาที่ยี่ห้อ อ้องอิ๊วกี่ ตำบลอีกักเสาชิงช้าตึกหมายเลข ๑๗ เบอร์ห้องที่ ๒๗—๒๙ แล้วท่านจะได้รับใบชาที่ดีทั้งราคาก็ย่อมเยาว์ไม่แพงกว่าที่อื่น ๆ เลย แม้ท่านจะต้องการใบชาชนิดใด ราคาเท่าใด ทั้งข้าพเจ้าจะมีให้ท่านตามประสงค์ทุก ๆ อย่าง โดยมิได้สับเปลี่ยนจะเป็นชนิดมุ่ยี, ก้อง, อันเคย, อย่างใดก็ได้ กับข้าพเจ้ารับรองว่า ชาที่ร้านข้าพเจ้าจะเป็นใบชาที่ได้ส่งมาจากเมืองจีนใหม่ ๆ มีรสชาดอันดีทั้งนั้น เพราะที่ร้านข้าพเจ้าได้มีใบชาที่ส่งมาจากเมืองจีนทุก ๆ เที่ยวมิได้ขาด ข้าพเจ้าจะไม่เอาใบชาที่เก่าแก่หมดสาบขายให้แก่ท่านเลยทีเดียว ใบชาที่ท่านซื้อไปนั้น แม้ท่านรับประทานมีรสแลกลิ่นไม่ตรงกับความประสงค์ของท่านแล้ว เมื่อไม่ยุบมากจนเกินสมควรไปแล้ว ท่านจะนำใบชานั้นมาเปลี่ยนเอาชนิดที่ต้องการหรือคืนสตางค์ไปก็ได้ ข้าพเจ้ามีความยินดีที่จะปฏิบัติตามประสงค์ของท่าน อนึ่งถ้าท่านจะต้องการใช้ใบชามากในชั่วคราว หรือจะให้ส่งแก่ท่านณะที่ใดตำบลใดในกรุงเทพฯ เสมอ ๆ ไปตามสมควรแล้ว ข้าพเจ้ามีความยินดีที่จะส่งให้ทันตามประสงค์ โดยมิได้คิดเอาค่าส่งหรือค่าพาหนะใด ๆ ทั้งหมด และราคาก็ย่อมเยาว์ลงอีกด้วย

นายเบียนจั๊ว ร้านใบชายี่ห้ออ้องอิ๊วกี่ ตำบลอีกักเสาชิงช้า ห้องเบอร์ ๒๗—๒๙ แต่ผู้เดียว

๓. ๑๐/๔/๖๔ ๑. ป.

แจ้งความประกาศ

ราคาซื้อสิ่งของใช้ราชการ

ประจำปี ๒๔๖๔—๒๔๖๕

ด้วยจะต้องการทำตำรา ฉบับชื่อของใช้ราชการสำหรับกรมทหารบกฝ่ายพลาง ซึ่งตั้งอยู่เป็นณบางซื่อ กรมทหารบกทหารราบที่ ๑ ซึ่งตั้งอยู่ที่ทหารพระจันทร์ แลกรมอากาศยานทหารบกที่ตั้งอยู่ตำบลดอนเมือง นิกรหนัด ๑๒ เดือน นับตั้งแต่เดือนมกราคมปีนี้เป็นต้นไป คือ

๑ ข้าวสาร ๒ ข้าวเปลือก ๓ ถ่านข้าวคล้อง ๔ แกลบ ๕ หญ้าสดพ่อนใหญ่ ๖ ฟืนไม้เบญพรรณ ฟืนไม้แดง หรือฟืนไม้โกงกาง

ผู้ใดจะรับขายส่งสำหรับกรมทหารทั้ง ๓ นี้ ให้ส่งราคามาประกวด (สอบของลับ) พร้อมกับของตัวอย่างยื่นต่อเจ้าน่าที่สมุห์บาญชีกองพันยุทธทหารบกที่ ๑ ซึ่งตั้งอยู่ในกระทรวงกระลาโหมภายในวันที่ ๒๑ ธันวาคมนี้

ถ้าประสงค์จะทราบข้อความใช้สัญญาดูตัวอย่างสิ่งของแลเครื่องชั่งตวงทราบจำนวนของที่จะซื้อโดยประมาณก่อนแล้ว ก็ให้ถามที่เจ้าน่าที่ ๆ กล่าวมาแล้วนั้น ในเวลาเปิดที่ทำการทุกเวลา

นายพันเอก พระยาวรวุฒิชัยชัย
ประธานกรรมการ

๒๕ ๗ ๖๔ ๑๐. (๑๕ ธ.ค.)

แจ้งความซื้อสิ่งของใช้ราชการ

ต้องการซื้อสิ่งของใช้ราชการสำหรับกรมทหารบกฝ่ายพลาง ซึ่งตั้งอยู่เป็นณบางซื่อ กรมทหารบกทหารราบที่ ๑ ซึ่งตั้งอยู่ที่ทหารพระจันทร์ แลกรมอากาศยานทหารบกที่ตั้งอยู่ตำบลดอนเมือง นิกรหนัด ๑๒ เดือน นับตั้งแต่เดือนมกราคมปีนี้เป็นต้นไป คือ

๑ ข้าวสาร ๒ ข้าวเปลือก ๓ ถ่านข้าวคล้อง ๔ แกลบ ๕ หญ้าสดพ่อนใหญ่ ๖ ฟืนไม้เบญพรรณ ฟืนไม้แดง หรือฟืนไม้โกงกาง

ผู้ใดจะรับขายส่งสำหรับกรมทหารทั้ง ๓ นี้ ให้ส่งราคามาประกวด (สอบของลับ) พร้อมกับของตัวอย่างยื่นต่อเจ้าน่าที่สมุห์บาญชีกองพันยุทธทหารบกที่ ๑ ซึ่งตั้งอยู่ในกระทรวงกระลาโหมภายในวันที่ ๒๑ ธันวาคมนี้

ถ้าประสงค์จะทราบข้อความใช้สัญญาดูตัวอย่างสิ่งของแลเครื่องชั่งตวงทราบจำนวนของที่จะซื้อโดยประมาณก่อนแล้ว ก็ให้ถามที่เจ้าน่าที่ ๆ กล่าวมาแล้วนั้น ในเวลาเปิดที่ทำการทุกเวลา

นายพันเอก พระยาวรวุฒิชัยชัย
ประธานกรรมการ

๒๕ ๗ ๖๔ ๑๐. (๑๕ ธ.ค.)

แจ้งความซื้อสิ่งของใช้ราชการ

ต้องการซื้อสิ่งของใช้ราชการสำหรับกรมทหารบกฝ่ายพลาง ซึ่งตั้งอยู่เป็นณบางซื่อ กรมทหารบกทหารราบที่ ๑ ซึ่งตั้งอยู่ที่ทหารพระจันทร์ แลกรมอากาศยานทหารบกที่ตั้งอยู่ตำบลดอนเมือง นิกรหนัด ๑๒ เดือน นับตั้งแต่เดือนมกราคมปีนี้เป็นต้นไป คือ

๑ ข้าวสาร ๒ ข้าวเปลือก ๓ ถ่านข้าวคล้อง ๔ แกลบ ๕ หญ้าสดพ่อนใหญ่ ๖ ฟืนไม้เบญพรรณ ฟืนไม้แดง หรือฟืนไม้โกงกาง

ผู้ใดจะรับขายส่งสำหรับกรมทหารทั้ง ๓ นี้ ให้ส่งราคามาประกวด (สอบของลับ) พร้อมกับของตัวอย่างยื่นต่อเจ้าน่าที่สมุห์บาญชีกองพันยุทธทหารบกที่ ๑ ซึ่งตั้งอยู่ในกระทรวงกระลาโหมภายในวันที่ ๒๑ ธันวาคมนี้

ถ้าประสงค์จะทราบข้อความใช้สัญญาดูตัวอย่างสิ่งของแลเครื่องชั่งตวงทราบจำนวนของที่จะซื้อโดยประมาณก่อนแล้ว ก็ให้ถามที่เจ้าน่าที่ ๆ กล่าวมาแล้วนั้น ในเวลาเปิดที่ทำการทุกเวลา

นายพันเอก พระยาวรวุฒิชัยชัย
ประธานกรรมการ

๒๕ ๗ ๖๔ ๑๐. (๑๕ ธ.ค.)

ตั้งของเนื้อกล้วยทรายขอ ตรวจได้จากเจ้าพนักงานที่กล่าวแล้วนั้น

อนึ่ง กรมการมีสิทธิ์ที่จะเลือกแลตกลงทำสัญญาซื้อกับท่านผู้ซึ่งกรมการได้พิจารณาเห็นเหตุการณ์อันเป็นที่พอใจแล้วเหตุผลเช่นนี้แล้ว จะปฏิบัติประโยชน์ต่อราชการนั้นเถิด (โดยความเห็นชอบกรมการ)

(ลงพระนาม) นายหลวงรัฐ อัษฎาเศ
ประธานกรรมการ

๒ ๗ ๖๔ ๑๐. (๑๒ ธ.ค.)

แจ้งความ

ด้วยกระทรวงยุติธรรมได้กำหนดจะสอบความรู้นักเรียนกฎหมายภาคที่ ๒ ในวันที่ ๑๕—๑๖—๑๗—๑๘ ธันวาคม พ.ศ. ๒๔๖๔ ตั้งต้นเวลา ๙ นาฬิกาก่อนเที่ยงทุกวัน ที่เนติบัณฑิตยสภา (ตึกใหม่ริมคลองสนามชัยยุติธรรม) นักเรียนคนใดสมัครจะเข้าสอบได้ให้มาลงชื่อที่พนักงานโรงเรียนกฎหมายภายในวันที่ ๑๒ ธันวาคม พ.ศ. ๒๔๖๔

แจ้งความมาณวันที่ ๑๐ พฤศจิกายน พระพุทธศักราช ๒๔๖๔

(เซ็น) พระยาอิศรพิพัฒโสภณ

๑ ๗ ๖๔ ๑๐. (๑๕ ธ.ค.)