จีนสยามรายวันพาณิช

CHINO SIAMESE DAILY NEWS

新報 華暹

BANGKOK.

ฉบับ ที่ ๒๐๓๔ จีนไน สยาม วารศัพท์ ปาก กลง ตุง กุง เทอม กรุงเทพ ฯ ๒๙ เดือน ๑ ปี ๑๑ วัน จันทร์ ที่ ๒๔ มกราคม พระพุทธศักราช ๒๔๖๑

ห้างยียามากูจี จี่แยกวัดตึก กรุงเทพ ฯ โทรศัพท์ ๒๐๓๖ สาขา อยู่ที่ หลังวังบูรพา กรุงเทพ ฯ โทรศัพท์ ๕๕๗

เหล้าเบียกิรินชนิดนี้ได้มีชื่อเสียงโด่งดัง มานานแล้วในประเทศทิศตวันออก บริษัทนี้ได้ตั้งโรงทำ ใหญ่โตกว้างขวางกว่าบริษัทอื่น ๆ ทั้งหมด และวิธีที่จะต้มกลั่นก็จัดทำ โดยความสอาด เรียบร้อยจน ถึงกระทรวงวังของประเทศ ยี่ปุ่นรับรองว่า เปนเหล้าเบียชนิดที่ดีกว่าเบียอย่างกระงอื่นโดยแท้ และทั้งทรวงนี้ยัง ต้องรับ ขาดตัดตอนเมื่อมีการเลี้ยง ข้าราชการชั้น ผู้ใหญ่ผู้น้อย แล้วก็ต้อง ใช้เหล้าเบียชนิดตามที่กล่าวเสมอมาจนทั่วทุกวันนี้ เชิญท่านทั้งหลายลองรับทานดูบ้างคงจะมีความพอใจท่านมาเปนแน่ มีจำหน่ายทั่วไปตามร้านขายสุราต่าง ๆ

โอสถ ยินหัน

เปนยาดีดีดีกระเบ้าเลือไว้เปนเยี่ยงสำหรับแก้ โรคได้รวดเร็วที่สุด เปนยาอมอย่างเอกสำหรับอมให้ปากหอม

หมอมีวาทีพิมพ์ออนไนสุเว เปนผู้ประกอบตำยาขนานนี้ แพทย์ผู้ ใหญ่ในคองทัพเรือประเทศยี่ปุ่นเปนผู้รับรองกำชับ หมอ ก็ทูลระทับหมอกาสะวาระเปนองค์พยานได้รู้เห็น. ร่างกายแห้งมนุษย์อม มีความเจ็บความไว้เปนเจ้าเรือนอยู่เปนนิตย์. ยาขนานนี้ไม่เปนยาที่จะ พึงให้ โทษแก่ร่างกายเลย เปนยาที่อาจแก้ โรคให้หายได้ โดยรวดเร็ว ทุกระณะทุกเมื่อไป. ควรมีติดกระเป๋าไว้สำหรับตัวท่าน ให้หมอง เรือกลไฟที่มีเครื่องช่วยสีสานเภกน้ำไม่พร้อมเพียงอยู่ณนั้น. ยิ่งดัง เปนยาย่อยอาหารแก้ ผิดสำรวยมีติดกาสะเป๋าไว้ประจำตัวท่านไว้. แพทย์ ยี่ปุ่นผู้มีชื่อเสียงทางแพทศาสตร์ของคน ได้ประพอบตำรับนี้ไว้เพื่อแก้ อาการไว้ทั้งสอง อย่างนี้เปนต้น.

ห้างยียามากูจีแอนโก

สี่แยกวัดตึก กรุงเทพ ฯ โทรศัพท์ ๒๐๓๖

สาขา หลังวังบูรพา โทรศัพท์ ๕๕๗

ยาไขโรจนี

ของ หมอ ดา

โอสถนี้ได้ประกอบขึ้นด้วยความรู้ แลความชำนาญของข้าพเจ้าในระหว่าง หลาย ๆ ปีมานแล้ว เหตุนี้ถ้าผู้หนึ่งผู้ใดใช้ยานี้หนเดียวก็อาจจะเห็นคุณ ยานี้ได้ทันที. ฉนั้นข้าพเจ้าจึงรับรองไว้ต่อท่านทั้งหลายว่ายานี้มีคุณอย่างวิเศษ แท้ และมีคุณมากกว่ายาขรรมดาหลายเท่า

หมอ ชอบไร แห่งโรงเรียนมหาราชวิทยาลัย แพนกวิชาแพทย์ กรุงโตเกียวประเทศยี่ปุ่น หมอ เค. ดา ถนนจักรเพ็ชร์ กรุงเทพ ฯ

วิธีใช้

ก่อนพายานี้ต้องเอาน้ำ ล้างแผ่ให้ ดีแล้ว จึงเอายานี้ โรยที่แผลวันละ หน

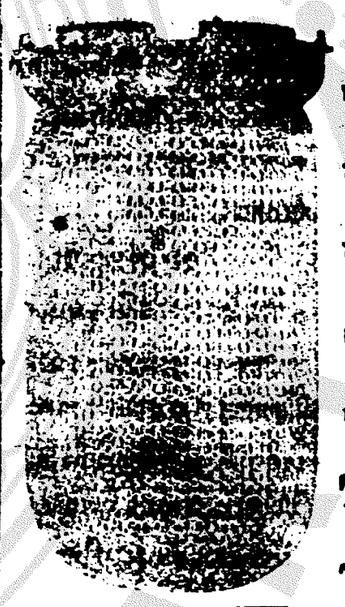

พึ่งมีมาใหม่

ใช้ ตะ เกียงลอน ดอนชนิด นี้เปนอย่างดีหนึ่ง ใช้ ทนนาน ไม่ ค่อย จะ เสีย ง่าย ข้าพเจ้าพึ่ง สั่ง ตก เข้ามา ถึง ใหม่ และจำหน่าย ราคา ก็ ถูกด้วย เพราะ ข้าพเจ้าเปนเอเยนต์ สั่ง เข้า มา ได้ เอง ไม่ คิด เอากำไร มาก นัก เชิญ ท่าน ลองซื้อ ไป ใช้ ดูจะ เห็น จริง เหมือน กับ ที่ พูดหรือไม่ มีจำ หน่าย ทั่ว ไป ตาม ห้าง ต่าง ๆ

โดยได้รับพระบรมราชานุญาต จาก พระบาทสมเด็จ พระจ้าอยู่หัว

โดยได้รับพระบรมราชานุญาต จาก สม เด็จ พระพันปี หลวง

ห้าง เอส เอ บี

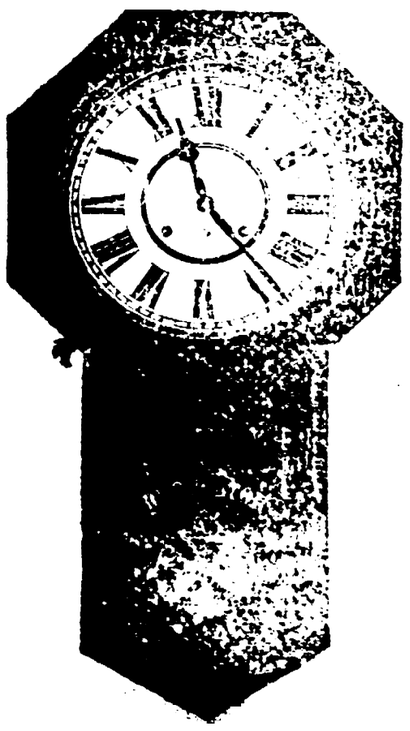

พึ่งได้รับจากประเทศอะเมริกา

นาฬิกาแขวนขนาดใหญ่อย่างงดงาม

เหมาะสำหรับใช้ ในที่ทำการ ตามกระทรวง และ กรม, โรงเรียน โรงพยาบาล, สถานีรถไฟ, โรง หนัง, โรง ทอร, โรงสี, และโรงงานต่าง ๆ. ฯลฯ

เชิญท่าน มาชมดู

พร้อม กับ นาฬิกา แขวน ทุก ๆ เรือน ข้าพเจ้าทำ ใบ รับรอง ให้ ๕ ปี

ยางดันลบ

ยางดันลบ เปน ยางที่ มีชื่อเสียงทั่วโลก บัดนี้ได้ มอบให้ห้างเทพนครพานิชเปน เอเยนต์แต่ผู้เดียวใน กรุงสยาม ขอเชิญท่านรับ ไป ขาย ส่ง มา กระ ทำความตกลง เสียโดย เร็ว จะ คิด ราคาอย่าง ต่ำ ที่ สุด

ห้างเทพ นคร พานิช (บริษัทยาสูบ สยาม) ตรงหลักรถ ราง สพานเหล็ก ล่าง

โทรศัพท์ ที่ ๑๕๗

จีนในสยามวารศัพท

วันที่ ๒๑ มกราคม พระ พุทธศักราช ๒๔๖๐
วันจันทร์ ขึ้น ๙ ค่ำ เดือน ๓ ปีมะเส็ง
นพศก จุลศักราช ๑๒๗๙

มหา ยุทธสงคราม

ไทร เลช รอย เตอร์

ทหารเรือเยอรมันขบถ

กรุง ลอนดอน วัน ที่ ๑๙ มกราคม ผู้ส่ง ข่าว หนังสือ พิมพ์ เดลี เอกซเพรสณเมือง เยเบวา (สวิท เซอร์แลนด์) โทรเลช ว่า เมื่อ วัน ที่ ๑๗ เดือน นี้ พวก กลาสีเรือ ได้ น้ำ ที่ เมือง เกียล ได้ภอ การ แรง อำนาจ พวกกลาสีเรือ ลาดตระเวนบางเหล่าก็เข้า ด้วย

นัย ว่า พวก ขบถ มี อยู่ หลาย คน ที่ ได้ เคย ชุ่น วายใน การ แรง อำ นาจ ครั้ง ก่อน ช่วย กันฆ่านายทหาร ได้ ถึง๑๗ คน. แม้ว่าการ แรง อำนาจ นี้ เปน แต่ การ ธรรมดา แต่ ก็ แสดง ให้ เห็น ว่า นาวี เยอรมัน ไม่ พอ ใจ, มี พวก กลาสี เรือได้ น้ำ เปน ต้น ใน การ ที่ จำ นวน เรือ ได้ น้ำกลับ มา ยัง ถาน ทัพ ลด น้อย ลง ทุก เดือน.

ศึก กลาง เมือง ที่ โอเดซซา

ผู้ส่ง ข่าว รอย เตอร์ ณกรุง เปโทรกรัด โทร เลช ว่า โทรเลช หนัง สือ พิมพ์ ลง ข่าวว่า ทหาร บก ทหาร เรือ ทั้ง ฝ่าย มัก ซิมาลิศต์ แล ฝ่าย อุ เกร เนียน ได้ รบ พุ่ง กัน ตาม ถนน เมือง โอเดซซา, พวก อุ โคร เนียน ยึด โรง ฉคร แล สถาน ราดา แล้ว เอา ปืน กล วาง กลาง ถนน

ได้ เกิดยิงกัน ทั่วทั้ง เมือง แม่ทัพฝ่าย เรดการ์ด (มักซิมาลิศต์) บาดเจ็บสาหัส เรือ รบที่ ทอด สมอ อยู่ในเมือง ก็ช่วยยิง ข่าวที่ พวก มักซิมาลิศต์ ยึดได้ โรงแสงสรรพาวุธ นั้น ยังผกผ่าง กันอยู่

เปโทรกรัดกับอุเกรน

ผู้ส่งข่าวรอยเตอร์ณกรุงเปโทรกรัด โทร เลช ว่าผู้แทน ราษฎรได้ ตก ลง งดการ เจรจา กับราดา แห่งอุเกรน เพราะ ฝ่าย อุเกรน ไม่ตอบ เรื่อง ที่ถาม ไป ว่า อุเกรน จะเลิก การ ส่งสรรพภาระ ให้ นายพล กาลิดิน หรือไม่ ผู้ แทน ราษฎร ยืนยันว่า การ ที่ศึก กลาง เมือง ยืด ยาว ไปนั้น ก็เพราะราดาแห่งอุเกรนเท่านั้น

เดรา นุการ แห่ง ราดา ได้ โทร เลช คำสั่ง ไปยัง ทหารอุเกรนเนียนให้เตรียมการป้องกัน อิศรภาพแห่งอุเกรนแลอย่ายอมให้ทหารรัซเซีย ยกล่วงล้ำเข้าไปในเขตอุเกรนเปนอันขาด

ณี ของ รัซเซีย

ผู้ส่ง ข่าว รอย เตอร์ ณกรุง เปโทร กรัด โทรเลช ว่า ผู้แทนประชาชนได้ร่างกฎหมาย เสนอ ต่อ สภา โซเวียต เรื่อง ทำ ลาย สัญญา ลาย กู้เงินต่าง ประเทศโดยปราจากศรัทธิ์ตรั้น

เลิก ประเพณี ระหว่างประเทศ

ผู้ส่งข่าวรอยเตอร์ ณกรุงเปโทรกรัดโทร เลชว่า ผู้แทน ประชาชนได้มีคำสั่งให้จับพระ ราชา แห่งรู มา เนีย ส่งมา ยัง กรุง เปโทรกรัด

การเกณฑ์ ทหาร ใน อังกฤษ

ใน เมื่อ อ่าน ประกาศ กฎหมาย เกณฑ์ ทหาร บก เปน คำรบ สอง ใน รัฐสา มัญ สภา ลัดริท เรื่อง จะใช้ กฎหมายเกณฑ์ทหาร ใน [illegible] แต่ มี ผู้ขัดขวาง โ[illegible]

รุมาเนียกับรัซเซีย

กรุง ลอนดอน วันที่ ๒๐ มกราคม รัฐบาล รุมาเนีย แจ้งแก่ รอยเตอร์ ว่า คำ เด็จ ราด รอง พวก บอลเชอวิคนั้น อ้าง ถึง พวกคนสำคัญในอุบายที่ พวกบอลเชอวิคคิด จะจับพระราชวงศ์ รุมาเนีย แอ คณะรัฐบาล รุมาเนีย แลจะประหาร ชีวิต นายพลเชร์ บัเชฟ ๆ จึงจับพวก ที่คิดอุบาย นั้น แล้ว กอง ทหาร รุมาเนียน ก็จัดการ ปลดอาวุธจาก ทหารรัซเซีย ซึ่งมี จำนวน ๑๕,๐๐๐ คน ราว รุมาเนียนได้ สกดใจ ไม่รบพุ่ง กับ พวก บอลเชอวิค แต่ ว่าจะไม่ทนทาน ให้ทหาร ต่าง ประเทศ ในรุมาเนีย ทำการประ ทุษฐีร้าย ต่อ พระ ราชวงศ์, หรือรัฐบาล หรือร าษฎร ของประ เทศรุมาเนีย เลย

ใน บัด นี้ กอง ทหาร รุมเนียก็ ได้ เห็น พวก รัซเซียน ที่ หนี คา ทัพ ทำ โจร กรรม แล จุด เพลิง เผา แลวก บ้านในรุมาเนีย

พระ ราชา รุมาเนีย พร้อม ด้วย พระ ราชวงศ์ ประทับอยู่ที่ เมืองยาซซี (รัซเซีย) พวก รุมเนียนคงภักดี ต่อพระ ราช วงศ์ แล สุจริต ต่อสัม พันธมิตร์

ผู้ส่ง ข่าว รอย เตอร์ ณกรุง เปโทกรัด โทรเลช ว่า ข่าวที่ว่า ผู้ แทน ประชาชนได้ มีคำ สั่งให้จับ พระราชารุมเนียนนั้นเปน การ แน่ นอน

ข่าว ซึ่ง ผู้ส่ง ข่าว รอย เตอร์ ส่ง มาครั้ง หลัง มี ว่า ไมตรี ระหว่าง พวก บอลเชอวิค แล รุมาเนียตึง เครียดน่า วิตก มาก กรรม การแห่งกองทัพรัซเซียนที่ ๗ ได้ ส่ง คำ ขาด มี เวลาชั่ว ๒ นาฬิกาไปยัง รุมานีย บังคับให้ เปิด ทาง ให้ ทหาร รัซ เซียน ยก เข้า ยาซ ซี โดย สดวก.

รถไฟ รัซเซียน

วิทยุโทรเลขรัซเซียนฉบับหนึ่งกล่าวว่าผู้ แทนประชาชนประกาศว่ากระบวนรถไฟสำหรับ คน โดยสาร ตาม สายต่าง ๆ จะ งด เดินไป มา ตั้ง แต่ วันที่ ๒๐ เดือน นี้ ถึง วัน ที่ ๒ เดือนน่า เพราะ ความ เร่ง ร้อน ที่ ต้องส่งเสบียง อาหาร มา ยัง ขนรบ, ยังกรุง เปโทรกรัดแลนครมอศโคว์

ไทร เลช ฮาวาศ

ข่าว เบ็ด เตล็ด

กรุง ปารีสวันที่ ๑๗ มกราคม รัฐสภา ได้ เห็น รอบ ด้วย กฎ ที่ ให้ ขึ้น ราคา ยาสูบ

สภา สูง ได้ ตกลง จะ ตั้ง คนขึ้น เปน ศาล สูง ณ วัน จันทร์

นาย โมนิศ์ได้ ถูก เลือก เปน กรรม การ ศาล สูง

จดหมาย อิตาเลียน อันเกี่ยวกับ เรื่อง ไคโรนั้นมา ถึงเมื่อเช้านี้ ได้เปิดหีบ ออกดู เฉภาะหน้าไคโร

เรือเข้ามาแลออกไป

เรือเข้า

วันที่ ๒๐	เรือ	จุฬาจุฬ	มาจาก	เกาะกง	
,, ๒๐	,,	วันสุน	,,	ชุราบายา	
,, ๒๐	,,	กุงบึง	,,	สิงคโปร์	
,, ๒๐	,,	โซเดโกราบารู		,,	
,, ๒๐	,,	จิดดาร์	,,	,,	
,, ๒๐	,,	กามเอร์	,,	,,	
,, ๒๐	,,	ลัวลา	,,	,,	
,, ๒๑	,,	ดีาคพีน	,,	,,	

หมาย เหตุ:— เรือดีาคพีน บรรทุก เมล์ใหญ่มาด้วย ๑๐ ถุง

เรือออก

วันที่ ๒๕ เรือ จุฬาจุฬ ออกไป จันทบุรี

จำนวนกระบือที่ตาย

เนื่อง ในการ อุทกภัย คราวที่แล้ว มา นี้ กระบือ ตาม มณฑล ต่าง ๆ ได้ตายไป ดังมีจำ นวน ปรากฏ ดังต่อ ไปนี้ คือ มณฑล กรุง เทพ ฯ ๕๑๐ กระบือ มณฑล กรุงเก่า ๒๒๒๔ กระบือ มณฑล นครไชย ศรี ๒๗๓ กระ บือ มณฑล นคร สวรรค์ ๑๐ กระบือ มณ ฑล ปราจิณ บุรี ๑๕๒๓ กระบือ รวมทั้ง สิ้นเปน ๔๒๗๕ กระ บือ

ไม่ควรบูชาคนพาล

เราได้ ทราบว่าว่า เมื่อวันที่ ๑๙ เดือนนี้ เวลา ๕ นาฬิกา เศษ หลังเที่ยง ได้เกิดมีการ ขว้างปา เรือสัญจร ไปมา ที่น่าวัด จันทาราม ในคลอง บางกอกใหญ่ ซึ่งเปน วัดที่อยู่ใน ความ ปก ครอง ของ ท่าน พระ ทักษิณ คนิศร แต่เผอิน พวก คนโดย สานเปน คราว เคราะห์ดี อิฐที่พวก คนร้าย ขว้างปาไป นั้น จึงหาได้ ได้ถูกใคร เปนอันตรายไม่ ส่วนการ ที่เกิด มีการ ขว้างปา เรือ ตาม น่า วัด จัน ทาราม ขึ้น ทั้งนี้ บางทีจะเกิดจากที่ท่านพระ ทักษิณ คนิศร เจ้า อาวาศ วัดอินทาราม แลเปนผู้ ปกครองวัดจันทาราม ได้เชิญให้ นายกล่อม นักเลงโต ไปเปน ผู้คอย ระวัง ดูแล ไม่ให้ เรือ ยนต์ รับจ้าง ของ บริษัท สาย ราว รับ ส่งคนโดยสานที่ท่าน่าวัด ของ ท่าน ได้ เหมือน อย่าง เช่นเรือ ยนต์ สายเขียว โดยเหตุการ ทั้ง หลาย ที่ได้กล่าว มาแล้วนั้น จึง เปน กรณี เหตุ ทำให้ พวก คนร้าย กลับมีจิตรฮึกเหิม ก่อ การ กำเริบ ขึ้น ซึ่งนับ ว่าเปน เรื่อง อันไม่ สมควร เลย

เตรียม ตัว ออก ซ้อม รบ

เรา ทราบ ข่าว ว่า การ ซ้อม รบ ของ เสือ ป่าประจำ ศกนี้ คงมีในมณฑลนครไชย ศรี และ ราช บุรีเช่นเคย วัน ที่ ๒๗ หรือ ๒๗ เดือน นี้ เปน วันยกกองเสือป่า ที่ จะซ้อม รบ ออก จาก กรุงเทพ พระ มหานคร โดย ทาง รถไฟ หลวง สายใต้ กอง เสือพรานกำลัง เตรียม เครื่อง ครัวและเสบียงอาหาร. กำหนด จะ เดิน ทางไป ก่อนในวันที่ ๒๔

(กรรมการสอบ ไล่นักเรียนนายร้อยแล

น่า สง สาร พวก บ้าน งิ้ว ราย

มี ผู้กลับ จาก บ้านงิ้วราย จังหวัด นคร ปฐม เมื่อ เร็ว ๆ นี้ กล่าวถึง ราว บ้าน งิ้วราย กับ ตำบล ใกล้ เคียงเปน การ น่า สง สาร มาก ว่า เวลา นี้ ราว บ้าน เหล่า นั้น อด หยาด ปาก แห้งเหือ เกิน ข้าวจะ มีโภค ก็ ราด แกลน ต้อง อด มื้อ กิน มื้อ บาง ครอบ ครัว ที่ มี เด็ก หลาย ๆ คน ผู้ ใหญ่ ต้อง ยอม อด เพราะ ทารก อดไม่ ได้ อาด ตายไป เร็ว เรา ว่า เคย มี เจ้า น่า ที่ มา บ่าว ร้อง ให้ ราษฎร ชาว บ้านไป รับ ข้าว สาร เจ้า ประ คุณ ราว กับพระ มาลัยโปรด แทบทุก คนได้ รับ ร้อน เดิน ทาง เข้า ไป รอ ข้าว สาร แต่ ไม่ ได้ รับ ทัยทาน โดยเจ้าน่า ที่ ผู้น้อย บาง คน ตอบ แก่ ราษฎร ว่า ท่าน หัว น่าไม่ อยู่ วัน นี้ ยัง แจก ข้าวไม่ ได้ (บางที รอ ผัดไป วัน อื่น กระมัง)

ยัง มี พวก ยักษ์อีก กัก หนึ่ง นัย ว่าไปแต่ กรุง เทพ ฯ จอด เรืออยู่ ข้าง สถานี งิ้ว ราย ถ้าเห็น คน ที่ สถานีแน่น ก็ วิ่น มา ขอ เอ่น ไต่ ตามใบ หรือไม้ ตาม อัน กับ เอ่น อย่าง อื่น สุด แต่ เหมาะ ด้วย เครื่อง มือ ของ เขา ตุน เอาไป หลาย อย่าง พวก บ้าน นอกโง่ กว่า ก็ หลง ลม ลิ้น พวก ยักษ์ ลง ท้าย เสีย หาย วาย วอด ตาม ๆ กัน

การ ล่อ ลวง ด้วย เครื่อง เล่น การ พนัน นี้ เขา ว่า ตาม สถานี รถไฟ ที่ ไกลหู ตา เจ้า พนัก งาน ผู้ ที่ไม่เข้า ข้าง พวกยักษ์มีอยู่ เสมอแล้ว แต่ จะโปรด

ประกาศ ขายทอดตลาด

คดี แดง ที่ ๓๐/๒๔๖๐

กองหมายกระทรวงยุติธรรม

วันที่ ๑๖ มกราคม พระ พุทธศักราช ๒๔๖๐

ระหว่าง { หลวงภัณฑลักษณวิจารณ์ โจทย์
๑๗/๗๕ { บริษัทบางกอกอินดัสตรี จำกัด จำเลย
สินไร้

ด้วย ตาม คำ สั่ง ของ ผู้ชำระบาญชี ให้ ขาย ทอด ตลาด ทรัพย์ สมบัติ รายวิวาท ใน คดี เรื่อง นี้ ที่ได้ ยึด ไว้ บัด นี้ข้าพเจ้า จะจัด การ ขาย ที่ ตำบล ตรอกโอเรียนเต็ลสะโตร์ ณวัน ที่ ๒๔ มกราคม พ. ศ. ๒๔๖๐ เวลา ๒ นาฬิกา หลัง เที่ยง

ทรัพย์ สมบัติ ที่ จะ ขาย คือ

กำปั้นเหล็ก ตู้ โต๊ะไม้สัก พิมพ์ดีด อักษรไทย แลอักษรอังกฤษ นาฬิกาแมงดา เก้าอี้ถักหวาย พัดลมตั้ง กอฟี้ เครื่องเขียน สมุดเปล่า กระโถน ถ้วยชา กานิเกอร์ ปอนด์รั่งของ โอ่งสามโคก หนังที่ฟอกแล้ว แล ของอื่นๆอีก มากอย่าง

ถ้า ผู้ ใด จะ ซื้อ ให้ ไปตามเวลา แล ที่ๆ ได้ กำหนด ไว้ ข้าง บน นี้

ข้อ สัญญา—ผู้ ซื้อ ต้อง ชำระ เงิน สด แล เจ้าพนักงาน จะ ออก ใบ เสร็จ รับ เงิน ให้

โดย คำ สั่ง

อำมาตย์ โท พระกรณีศรีสำรวจ

เพลิงเกือบสังหาร

เมื่อ คืนวันที่ ๑๗ เดือนนี้ เวลา หัวค่ำ คะเนยง แขวน บนตึก ห้องหนึ่ง ซึ่งอยู่แถว เดียวกับโรงรถ พระภักดี ฯ (นายเลิศ) เชิง สพาน พิทย์ เสถียร พลัดตก ลงมา เพลิง ลุกออก แดง สว่าง น่า กลัว จะ เกิด ลาม ไหม้ วินาศ แต่ เดชะบุญ ที่เปนเวลา หัวค่ำ จึง ช่วย กันดับ ทันท่วงที

แจ้ง ความ ของ ผู้ ชำระ บาญชี

ขายเรือยนต์ เรือกลไฟ เรือฉลอม ฯลฯ

หลวง ราม บัญชา ผู้ชำระบาญชี เลิก กิจ การ ค้า ขาย ของ ชน ชาติ ศัตรู ขอ แจ้ง ความให้ ทราบ ทั่ว กัน ว่า จะ ขาย ทรัพย์ ดัง จะ กล่าว ต่อไป นี้โดย วิธี ยื่น ประ มูล คือ

(๑) เรือยนต์ ชื่อ วิเซอร์ ของ บริษัท มา กวลต์ ๔ สูบ ๒๐ แรง ม้า ยาว ๑๙ ฟีตเศษ

(๒) เรือกลไฟ ชื่อ เฮลิโกแลนด์ ของ บริษัท มา กวลต์ ยาว ๑๑ ฟีต เศษ (รวม ทั้ง เครื่องใช้ สำหรับ เรือ หลาย สิ่ง)

(๓) เรือ กลไฟ ชื่อออเรียน แตล ของ บริษัท นือต ดอยเชอร์ ลอยด์ ยาว ๔๙ ฟีตเศษ

(๔) เรือ กลไฟ ชื่อ เอน.ดี.แอล ของ บริษัท นือตดอย เชอร์ ลอยด์ ยาว ๑๑ ฟีตเศษ

(๕) เรือ ยนต์ ชื่อ ลีดา ของ บริษัท วินด์เซอร์ ๔ สูบ ๑๐ แรง ม้า ยาว ๑๕ ฟีต

(๖) เรือ ฉลอม ของ บริษัท มา กวลต ยาว ๕๐ ฟีต

(๗) เรือ บด ต่อด้วยไม้สักของบริษัท มา กวลต์ ยาว ๒๒ ฟีต

(๘) เรือ บด กันเรียง ของ บริษัทวินด์ เซอร์ ยาว ๑๑ ฟีต เศษ เรือ เหล่า นี้ จะ ตรวจ ดูได้ ที่ โรง พัก ศุลกา รักษ์ ที่ ๒ ตำบลบาง ลำภูล่าง โดยขออนุญาต เจ้า พนักงาน ที่ นั่น ใน เวลาเปิด ทำงาน

ผู้ หนึ่ง ผู้ ใด จะ ซื้อ เรือ ที่ กล่าว นี้ ลำ เดียว หรือ หลาย ลำ ให้ ยื่น หนัง สือ ประ มูล ซื้อ ที่ ๆทำการของผู้ ชำระ บาญชี ณะหอทะ เบียน หุ้น ส่วน แล บริษัท กระ ทรวง ยุติธรรม ภายในวันที่ ๒๗ มกราคม พ.ศ. ๒๔๖๐

ผู้ชำระ บาญชี ไม่ รับ รอง ว่า เรือ เหล่า นี้ มี เครื่อง ครบ บริบูรณ์ หรือ ว่า ดี พร้อม และ ผู้ ชำระ บาญชี ไม่ รับ สัญญา ว่า จำ ต้อง ตก ลง ขาย แก่ ผู้ที่ ให้ ราคา สูง หรือ ผู้ ยื่น ประ มูล คน หนึ่ง คนใด

เมื่อ ผู้ ชำระ บาญชี ตก ลง ขาย แก่ ผู้ ยื่น ประ มูล คนใด จะ มี หนังสือ แจ้ง ความไป ให้ ทราบ และให้ผู้ ยื่น ประ มูล ซื้อ นำ เงิน มา ชำระ แล รับ มอบ เรือ ภาย ใน สาม วัน นับ แต่ วันที่ได้ รับ หนังสือ แจ้ง ความนั้น

แจ้ง ความ มา ณวันที่ ๒๑ มกราคม พุทธศัก ๒๔๖๐

หลวง ราม บัญชา
ผู้ ชำระบาญชี
หอ ทะเบียน หุ้น ส่วน แล บริษัท
กระ ทรวง ยุติธรรม.

ข่าว กรุง เทพ ฯ

วันนี้ พม่า ที่ มี ชื่อ เสียง ใน ทาง เตะ ตะกร้อ จะ ได้ เตะ ตะกร้อ ซ้อม กับ หนังที่ โรง หนัง ลิงคโปร์ กับ มี เปลี่ยน แจ้ง ความ ห้าง พัดดุยะมะยนต์ น่า ๓

จะลงพรุ่งนี้

ด้วยจดหมายของท่านราชทูตอังกฤษ เรื่องออกร้านวันที่ ๒๖ ซึ่งส่งมายังเรานั้น ได้ รับแล้ว เรามีความยินดีจะนำลงให้ ใน

เชิญ! เชิญ! เชิญนุ่

ยาฉากหิไมเด่

รับประกันจะรักษาหาย

ห้างสยามตรีเพ็ชร์แอนโก

ซึ่งตั้งอยู่ตรงน่าห้างรัตนมาลาข้าม สี่แยกถนนพาหุรัดน กรุงเทพฯ

ในขณะนี้ถึงฤดูหนาวแล้ว ห้างนี้ได้รับเครื่องกันหนาวเข้ามาใหม่อีกมากคือเสื้อโอเวอร์โคต สักลาดสีต่าง ๆ ราคาตัวละ ๒๐—๒๔—๒๖ บาท เสื้อกันหนาวขนหนูสีต่าง ๆ อย่างมีลายชนิดดี ราคาตัวละ ๑๗ บาท เสื้อสักลาดอย่างชั้นเนื้อดี ราคาตัวละ ๑๒ ๒๐ บาท เสื้อโอเวอร์โคตสำหรับเด็กอย่างดี ราคาตัวละ ๑๖—๑๗—๑๙—๒๐ บาท เสื้อสักลาดขนสัตว์สีต่าง ๆ ยาวแลสั้นสำหรับผู้หญิง ราคาตัวละ ๑๔—๑๖—๑๗ หมวกแก๊บขนสัตว์สีต่าง ๆ รูปทรงต่าง ๆ เนื้อดีที่สุด ราคาใบละ ๑—๕๐, ๔, ๔—๕๐, ๕, บาท ผ้าพันคอสักลาดหรือแพรสีแลลายต่าง ๆ มีราคาผืนละ ๒—๕๐. ๑—๕๐, ๔, ๔—๕๐, ๕—๕๐, ๖—๗ บาท ผ้าห่มนอนขนสัตว์หรือสักลาดสีแลลายต่างๆอย่างดี ราคาผืนละ ๑๐, ๑๒, ๑๓, ๑๕ บาท อย่างเล็ว ราคาผืนละ ๒,๕๐, ๓, ๕๐ สตางค์ เสื้อสวิตเตอร์อย่างขนสัตว์สีราวถุยเส่งแลคอพับ ราคาตัวละ ๑๒, ๑๔, ๑๗ บาท อย่างสำหรับผู้หญิงก็มีราคาตัวละ ๑๑ บาท กับเสื้อยืดกันหนาวราคาถูก ๆ มีขายอีกมาก เสื้อเชิดแพรแลผ้ามีราคา ๑ ๕๐, ๔, ๕๐ สตางค์ กับได้รับตะเกียงอเมริกันอย่างดีใช้ได้ไหม มีแสงสว่างกว่าตะเกียงอื่น ๆ หมด ถ้าต้องการขอให้รีบมาชมเสีย กับได้รับนาฬิกาปรุกมาใหม่อีกหลายอย่างมีราคา ๓, ๓๕๐, ๔, ๔, ๕๐, ๖ บาท กับนาฬิกาแมงดา นาฬิกานกม้าต่างๆ นาฬิกาข้อมือเนื้อทอง ๙, ๑๔, ๑๗, กาวัดเครื่องกระเดื่องแลเกษรสายหนังแลสายทองมีราคาเรือนละ ๒๐, ๒๖, ๓๐, ๔๐, ๔๕, ๖๐ บาท ๑ นาฬิกาพิเกอร ๒นาฬิกาพก เรือนทอง๑๔กาวัดมีราคา ๕๐, ๕๕, บาท แลเงินสำหรับดูกลางคืนได้ราคา ๑๔, ๑๖ บาท นาฬิกาชนิดนี้ถ้าท่านมาซื้อที่ห้างนี้แล้วจะรับประกันให้ใช้โดยแท้ไม่ต้องเสียค่าจ้างนอกจากต้องเปลี่ยนของบ้างเล็กน้อย กานิเกอรแลกาต้มน้ำเคลือบถ้วยน้ำจานรองถ้วยแก้วพวง ๒—๓—๔ มีราย พร้อมขันนิเกอรพาน รองกระโถนนิเกอรกระโถนกระเบื้องคันโทแก้วกาต้ากระเบื้องรอบนิเกอร ร่มกำมริดสีต่าง ๆ ร่มแพรมีปลอกเปนไม้ถือ ร่มผู้ชายเลี่ยมเงินแท้แพร แลกำมะหยี่ดีมีราคา ๗—๗บาท กาแฟน้ำตะเกียงถานอย่างอังกฤษแลอเมริกัน ตะเกียงถานอย่างธรรมดาราคาให้ถูกที่สุดก็มีราย ถ้าท่านจะต้องการให้มาชมที่ห้างนี้จะขายราคาให้ถูกกว่าทั้งหมด กับได้รับหีบเหล็กอย่างติดพื้นใหญ่แลเล็กสีต่าง ๆ มาอีกราคาใบละ ๑๗,๒๑,๒๒,๒๗,๒๗,๓๒ บาทกับได้รับยางในรถยี่ห้อมิศรินแลดันถ้อบ ยางในตราช้างตราม้าแลเครื่องอลัยมีพร้อม ตะเกียงโป๊ะจับตะเกียงเจ้าพายุห์แลเครื่องอลัยเช่นไส้หรือตะแกรง โป๊ะแก้ว ไส้กรอง , นมหนูกอฮอ, ไส้ไก่, ซึ่งเปนเครื่องอลัยมีพร้อมทุกอย่างไส้ไหมจริงดันไส้ไหมไอย่างไส้ไหมโป๊ะจับ ถ้าท่านจะต้องการให้มาดูที่ห้างนี้รับรองว่าเปนของดีแลมีครบทุกอย่าง กับได้รับผ้าลายตรากินอนอย่างดีของห้างนี้ตกเข้ามาอีกแล้วเนื้อดีที่สุดดอกแลสีต่าง ๆ ราคาผืนละ ๑ บาท ๕๐ สตางค์ ถ้าท่านที่อยู่หัวเมืองจะต้องการของห้างนี้แล้วให้ส่งเงินมาก่อน เมื่อห้างได้รับจะรีบส่งของให้ตามประสงค์ ส่วนค่าส่งถ้าไม่เกินกว่า ๑ บาทแล้วจะไม่คิดเอาแก่ท่านเลย/

แลของต่าง ๆ ของห้างรัตนมาลาได้ตกเข้ามาถึงแล้ว ถ้าท่านจะต้องการให้รีบมาชมถ้าช้าไปจะหมดเสีย

โรงหนัง พัฒนากร

โปรแกรมคืนวันเสาร์ ที่ ๑๙ อาทิตย์ที่ ๒๐ จันทร์ที่ ๒๑ ถึงอังคารที่ ๒๒ เดือนนี้

๕ มวน ต่อ อำนาจแห่งความชั่ว(ตราผีเสื้อ) ๕ มวน ต่อ

ตอน ๑๑—๑๔ เพื่อลอฟฟอาร์มี่ รวม ๔ มวน

๑ มวน ต่อ เพื่อนอาสัย ๑ มวน ต่อ

๒ มวนต่อ หาบ่อแร่ ๒ มวนต่อ

หนังบ่ายวันอาทิตย์ฉายโปรแกรมนี้

นายซองอ๊วน ผู้จัดการ

โรงหนัง พัฒนารมณ์

โปรแกรมคืนวันเสาร์ ที่ ๑๙ อาทิตย์ที่ ๒๐ จันทร์ที่ ๒๑ ถึงอังคารที่ ๒๒ เดือนนี้

ตอน ๑๑—๑๔ เพื่อลอฟฟอาร์มี่ รวม ๔ มวน

๕ มวนต่อ เสี้ยมเราความใช้ชนกัน ๕ มวนต่อ

เหตุในราตรีกาล ๒ มวนต่อ ความบ้าของพังเซี่ป ๒ มวน ต่อ

๒ มวน ต่อ ตลกตัวลีซ L-KO ๒ มวน ต่อ

หนังบ่ายวันอาทิตย์ มีฉายตามเคย แลฉายโปรแกรมนี้

โรงหนังบางรักษ์

(ในโรงบ่อนเบี้ยเก่า)

โปรแกรมคืนวันเสาร์ ที่ ๑๙ อาทิตย์ที่ ๒๐ จันทร์ที่ ๒๑ ถึงอังคารที่ ๒๒ เดือนนี้

ตอน ๑๑—๑๔ เพื่อลอฟฟอาร์มี่ รวม๔ มวน

๕ มวนต่อ ราวยาทดลอง (ตราผีเสื้อ) ๕ มวนต่อ

๒ มวน ต่อ เหตุในราตรีกาล ๑ มวน ต่อ

๒ มวน ต่อ ความบ้าของนางพังแซ็ป ๒ มวน ต่อ

เชิญชมหนังบ่ายวันอาทิตย์ มีฉายตามเคย

โรงหนังใหม่ โรงหนังบางลำภู โรงหนังใหม

โปรแกรมคืนวันเสาร์ ที่ ๑๙ อาทิตย์ที่ ๒๐ จันทร์ที่ ๒๑ ถึงอังคารที่ ๒๒ เดือนนี้

ตอน ๑๕ สุดท้าย เพื่อลอฟฟอาร์มี่ ตอนสุดท้าย รวม ๒ มวน

๕ มวน ต่อ เสี้ยมเราความใช้ชนกัน ๕ มวน ต่อ

๕ มวน ต่อ ผลแห่งความทุจริต (ตราผีเสื้อ) ๕ มวน ต่อ

๒ มวน ต่อ ตลก L-KO ๒ มวน ต่อ

หนังบ่ายวันอาทิตย์ มีฉายตามเคย แลฉายโปรแกรมนี้

มาถึงแล้ว! มาถึงแล้ว!!

หนังเรื่องใหญ่ที่ได้ข้ามาแล้ว และจะประกาศฉายในโปรแกรมต่อไป คือ

๑ กดีประหลาด ยาว ๑๐ มวนต่อ

๒ ลัมสรสรรพ์ยี่ยางแลดิ ยาว ๑๐ มวนต่อ

โรงหนังฮ่องกง

โปรแกรมวันเสาร์ อาทิตย์ จันทร์ อังคาร ที่ ๑๙—๒๐—๒๑—๒๒ เดือนนี้

ตอน ๑๕—๑๗ ดิเบอรตี้ รวม ๔ มวน

๕ มวน ต่อ ฮ่าอดแม ๕ มวน ต่อ

๑ มวน ต่อ ปลดแดนปาทอาน ๑ มวน ต่อ

๒ มวน ต่อ ตรอยโมเร ๒ มวน ต่อ

ตลก K

หนังบ่ายวันอาทิตย์ฉายตามโปรแกรมนี้

คืนวันจันทร์ ที่๒๑ เมษาเตะตะกร้อซ้อนกับหนัง

โรงหนังสิงคโปร์ ชะวา ปีนัง

โปรแกรมวันเสาร์ อาทิตย์ จันทร์ อังคาร ที่ ๑๙—๒๐—๒๑—๒๒ เดือนนี้

๑๕ ตอน เมียร้าง ยาว ๑๐ มวน ต่อ

ฉายตอน ๑—๒ รวม ๔ มวน

๑ มวน ต่อ ตามธรรมเนียม ๑ มวน ต่อ

๒ มวน ต่อ คนบ้าอ้อมทหารอเมริกัน ๒ มวน ต่อ

๒ มวน ต่อ พวกผู้ร้ายใจกล้า ๒ มวน ต่อ

๒ มวน ต่อ เห็นคนอื่นดีกว่าหลาน ๒ มวน ต่อ

ตลก แดเบ็ดเตล็ด

หนังบ่ายวันอาทิตย์ทั้ง ๓ โรง ฉายตามโปรแกรมนี้

ข่าวพิเศษ? จะมีหม่าเตะตะกร้อซ้อนกับหนังให้ท่านชมที่โรงหนังปีนังในวันอังคารที่ ๒๒ แลโรงหนังชะวาในวันพุธที่ ๒๓ เดือนนี้ โปรดคอยระวังใบปลิวแลแจ้งความ

นายซุ่นใช่ ห้างรัตนมาลา เปนเจ้าของ

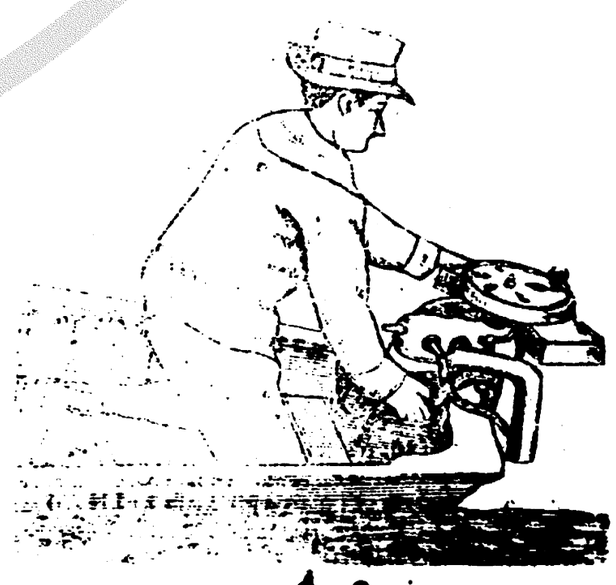

เครื่องมือเล็ก

ท่านคงทราบแล้ว ว่าเปนเครื่องแรงจริง ๆ มีเสุ้น ๒ แรงครึ่ง ใช้มกะนดโตติเตอร์ มีเลื่อยตกเข้ามาถึงแล้ว เชิญท่านมาชมดู รูปกะทัดรัดน่าใช้ ราคาก็ไม่แพงกว่าดีอื่นเปนแน่

บริษัทวินัศ

มีเงินทุน ๒,๒๐๐,๐๐๐ เหรียญได้ตกลงเป็นบริษัทที่ รัฐบาล ส่องสอง และ ที่ รัฐบาล รับ ติดจีน บริษัท ใหญ่ ตั้ง อยู่ เรียงใต้ กับ ทุก ๆ ตลาด ใน ประเทศ จีนมีสาขา ทุก ๆ ทั้งมือ ต่าง ประเทศ เห็นว่า ในกรุงสยาม ควรจะมี สาขา ของ บริษัทมีบ้าง จึงได้ มาตั้งขึ้น เพื่อ รับประกัน ชีวิต รับประกัน ทาง ทะเล และอัคคีภัย

กรรมการ ของ บริษัท คือ นายก พอนเชียงงี กรรมการ อ่งซิน ผู้จัดการ เจ็กจือเรียง รอง ผู้ จัดการ เตียเพ่ง ฮุ่ยรรมการ ที่ปฤกษา ฉีเกงฮอง เตงโบ๊ ฉอ เตียงเรียง โอกวงเตง เอาเอียง ฮุ่ยเชียงเอี้ยเชียง ซวน ร้างบุนตอ แฮกวงหยง จง ม่อหยง เอาเอียงจือ เจงบุ๊นเอี้ยว ตั๋งจือ

สาขาในกรุงสยาม ตั้งอยู่ ปาก ตรอก พระยาวิสุทธ (กับตันบุร) กรุงเทพ ฯ หำมอร ๑ โทรศัพท์ เลข ๔๔๔

ผู้จัดการ ในกรุงสยาม อึ้งเหมงหยุทั่มมินซัม ลีแกฮอ ระเบียบการ ของ บริษัทได้จัด โดย เรียบร้อย และ ใช้ ทุนทรัพย์ค้ำรับประกัน ต่าง ๆ ให้ แก่ ท่าน ที่เกี่ยว ข้อง เหมือน กับ บริษัท อื่น ๆ ครั้น มาถึง ปีที่ ๔ แห่งรัชกาลจีน บริษัทได้ เพิ่มทุนขึ้น อีก ๑,๒๐๐,๐๐๐ เหรียญ เพื่อ ประสงค์ จะให้ พ่อค้า และคฤหบดี แห่ง กรุงสยาม มี ความ สดวก ใน การ รับประกัน ชีวิต และ ภัย ต่าง ๆ จึง ได้ ให้นิศเตอร ทั่มมินซัม เป็นผู้ ตรวจ การ ทั่ว ไป พาจิศได้

ห้างเคียมฮั้วเสงแอนโก

แจ้งความรายสินค้าห้างเคียมฮั้วเสงแอนโก

แจ้งความ รายสินค้า พึ่ง ตก เข้ามา ใหม่

ผ้า ลักลาด สีนวลสำหรับ ตัด เสื้อ ชั้น นอก ชั้น ใน

ผ้า ลักลาด ดำ มีลิ้ว ในตัว มีหลายชนิดสำหรับ ตัดเสื้อโอเวอร โกตหรือเสื้อหนาว

ผ้า ขาว แล ผ้าบ่าน ดอก มี สี และ ดอก ต่าง ๆ

ผ้า ลักลาด เส้นนิศสีนวลมีลายต่างกันสำหรับ ตัดเสื้อกางเกง

ผ้า เช็ด หน้า ขาว และ ดอก มี ต่าง กัน หลาย ชนิด

ผ้า ลูก ไม้ ขาว มี ดอก ต่าง ๆ อย่าง งด งาม

ผ้า ขน หนู สำหรับ ห่ม นอน มี หลาย ชนิด

รอง เท้า ชู และ บู๊ต มี สี ต่าง ๆ

ถุง เท้า ยาว ขาว และ ดำ

ถุง เท้า ยาว ลักลาด ชนิด เสื้อ บ๊า

ถุง เท้า เด็ก สี น้ำตาล

เสื้อ เชิ้ต มี ลาย และ สี ต่าง กัน

เสื้อ เชิ้ต กากี มี คอ เชิ้ต เสร็จ สำหรับ ท่าน ข้า ราช การ

ผ้า กากี สำหรับ ตัด เสื้อ กาง เกง

ร่ม แพร แล ก้านเล็ก สำหรับบุรุษ และ สตรี

ผ้า พัน คอ อย่าง ดี เหลืองและ ขาวมี สี ต่างๆ

กระดุม เชิ้ต และ กระ ดุม มุข ดำสำหรับ ติด เสื้อ หนาว

กระดุม งา และ มุข มี หลาย ชนิด

เสื้อ หนาว และ เสื้อ [illegible] แล ผ้าสำหรับ ตัด โอเวอร โกต ด้วย

บริษัท สยามอิมปอร์ท ท. จ. ก

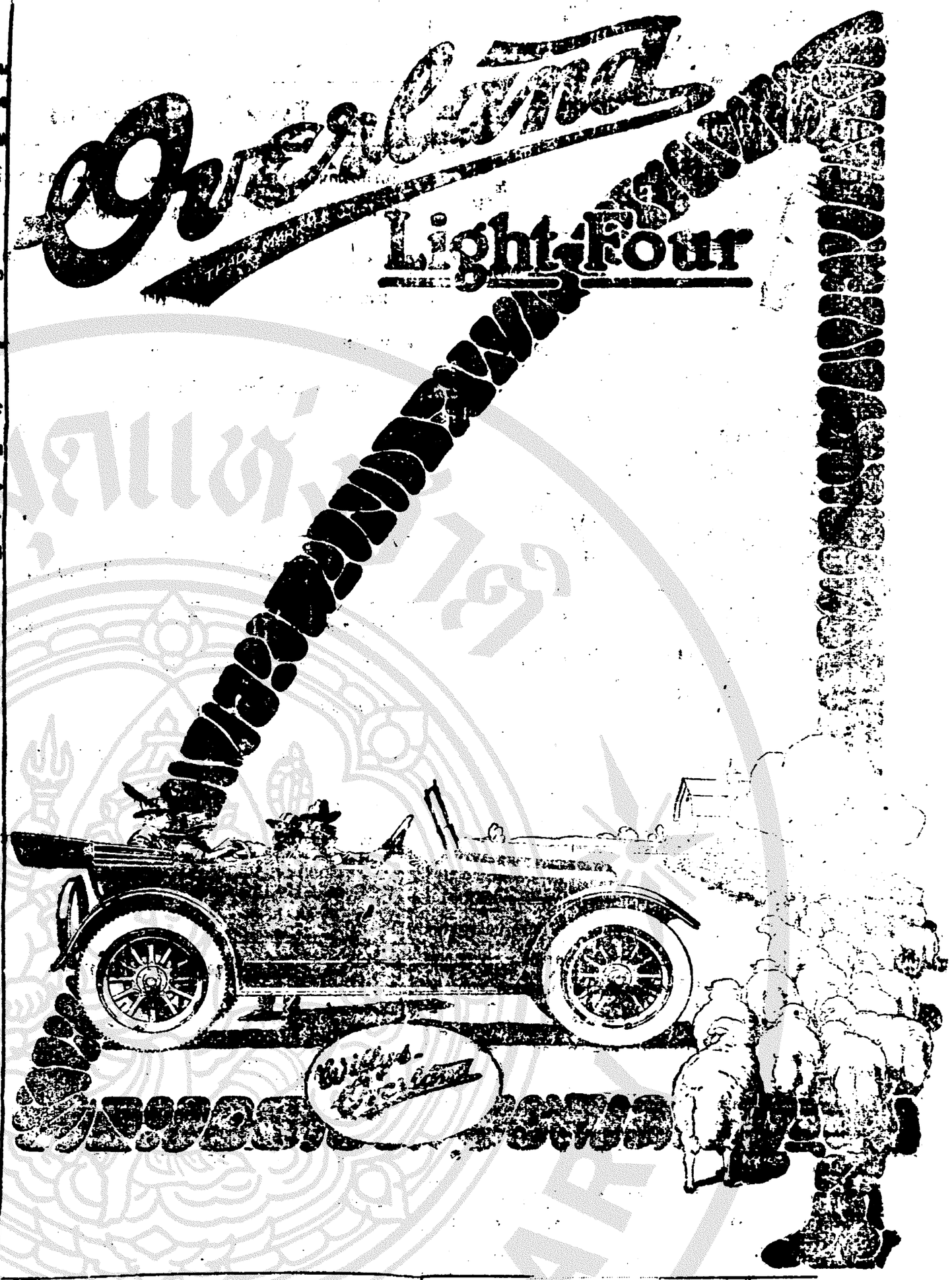

ท่านผู้ก่อสร้างควรดูประกาศนี้

กวงกิมหลง โรงเลื่อยจักรี ตำบลบางรัก กรุงเทพฯ มีตัวไม้ ต่าง ๆ จำหน่าย คือ ตัวไม้ เครื่อง เรือน โรงทุก อย่าง น่าต่าง ๆ ราย พร้อม ทั้งไม้ สักและไม้ ตะแบก ท่าน จะ เลือกซื้อได้ ตามชอบใจ ใน ทันที หรือ ท่าน จะ สั่ง เป็น พิเศษ ก็ได้ สำเร็จ ตาม ประสงค์ ทุก ประการ ขอเชิญท่านพูด ไป พูด ตก ลง กับ ผู้ จัด การ ที่ตำบล บางรัก โทรศัพท์ ๗๓๗ หรือ จะมา ที่ ห้าง ลำ ชำ ถนน เจริญ กรุงโดย ตน เอง หรือโดย โทรศัพท์ หมายเลข ๔๔ ก็ได้ สม ดัง ความ ประ สงค์ ทุก ประการ

กวงกิมหลง
โรงเลื่อย จักรี ตำบล บางรัก กรุงเทพ ฯ
ห้างลำชำเป็นเจ้าของ

๖ ๗ ๕๗. ๑๑.

(ต่อเนื่องมาจากน่า ๒)

กรรมการ สอบไล่วิชา

คำสั่งสำหรับทหารบก ลงวันที่ ๑๗ มกราคม พระพุทธศักราช ๒๔๖๐ ความว่า

การสอบไล่วิชานักเรียนนายร้อย นักเรียนทายดาบในศกนี้ ให้นายพันเอก พระยาพิไชยสงคราม เจ้ากรมยุทธศาสตร์ทหารบก เปนประธานกรรมการ และให้นายทหารซึ่งมีนามต่อไปนี้เปนกรรมการ

๑) นายพันโทหลวงฤทธิเรืองรณปลัดกรมแผนที่ทหารบก

๒) นายร้อยเอกหลวงประมาณพลมีกายหัวน่าแพนกที่ ๒ กรมยุทธศาสตร์ทหารบก

๓) นายร้อยเอกหลวงบรรณสารศุภพิทยัยช่วยหัวน่าแพนกที่ ๒ กรมตำราทหารบก

๔) นายร้อยเอกจุนสรจำนงประจำกรมตำราทหารบก

๕) นายร้อยเอกศุขเสถียรสัจดิ์ ถ่ายกรมยุทธศาสตร์ทหารบก

๖) นายร้อยเอกตำริห์ อมาตยกุลผู้ช่วยเจ้ากรมยุทธศาสตร์ทหารบก

๗) นายร้อยเอกเจริญ อหันตริกผู้ช่วยแม่กองคิดเลขแพนกสำรวจกรมแผนที่ทหารบก

๘) นายร้อยเอกเจริญ จันฉายประจำกรมจเรการช่างทหารบก

๙) นายร้อยเอกหม่อมเจ้าวงศ์นิรชรผู้รั้งหัวน่าแพนกสำรวจกรมแผนที่ทหารบก

๑๐) นายร้อยเอกหม่อมเจ้าศรีเพศพงษ์ หัวน่าแพนกที่ ๒ กรมช่างแต่งทหารบก

๑๑) นายร้อยโทเจริญ เหล็กกล้า นายทหารฝึกหัดราชการแพนกรถไฟกรมยุทธศาสตร์ทหารบก

๑๒) นายร้อยโทจำนงเรืองวุฒิประจำกรมยุทธศาสตร์ทหารบก

๑๓) นายร้อยโทเยื้อนเจริญฤทธิ์ นายทหารคนสนิทของผู้อำนวยการโรงเรียนแม่นปืน

๑๔) นายร้อยตรีเจริญบ้ทมาคม นายทหารคนสนิทของผู้อำนวยการโรงเรียนช่างทหาร

๑๕) นายร้อยตรีเพิ่ม จารุจารีตร์ นายทหารเสนาธิการกองทัพน้อยทหารบกที่ ๑

๑๖) นายร้อยตรีสิทธิ์ปะถะคามินประจำกรมยุทธศาสตร์ทหารบก

จัดการสอบไล่วิชาฉเพาะนักเรียนนายร้อยชั้นมัธยม ๑ และ ๒ นักเรียนนายร้อยชั้นปฐม ๖ และนักเรียนดายดาบชั้น ๑ ส่วนนักเรียนนายร้อยนอกจากที่กล่าวนี้ ให้เจ้ากรมยุทธศึกษาทหารบกตั้งกรรมการสอบเอง ให้เริ่มสอบแต่วันที่ ๑๒ กุมภาพันธ์ศกนี้เปนต้นไปจนกว่าจะเสร็จ

ระเบียบการสอบไล่ ให้เสนาธิการทหารบก และกรรมการจัดการตามข้อบังคับและระเบียบการสอบไล่นักเรียนนายร้อยซึ่งได้ตกลงในที่ประชุมผู้บัญชาการกองพลพ. ศ. ๒๔๕๐

น่า๖ มีข่าว

ขอขอบใจกิมแซ(วินัศ)

บริษัทประกันเพลิง

ปากตรอกกัปตันบุศน่นเจริญกรุง กรุงเทพ ฯ

ด้วยข้าพเจ้ามีตึกแถวอันตั้งอยู่ตำบลหัวลำโพงริมบ่อนวัดสามจีนหลาม ห้องแถวได้ให้บริษัทวินัศประกันเพลิงไว้ ครั้นเมื่อเดือนก่อนนี้พึ่งตำบลหัวลำโพงเกิดอัคคีภัย ตึกแถวของข้าพเจ้าพลอยเปนอันตรายไปด้วยทั้งหมด น่าชมใจบริษัทวินัศที่ได้จัดการใช้เงินประกันรายตึกเหล่านี้ให้ข้าพเจ้าโดยสดวกดาย ข้าพเจ้าทราบต่อไปว่าในที่ๆ เกิดอัคคีภัยครั้งนี้ ได้มีคนอื่นๆ ให้บริษัทนี้รับประกันเพลิงไว้หลายรายมีจำนวนเปนอันมาก ครั้นเมื่อมีเหตุอันตรายเกิดขึ้น บริษัทนี้ก็ได้รับใช้จนครบถ้วนทุกรายในเวลาอันเร็วพลัน จึงเห็นได้ว่าบริษัทวินัศนี้เปนบริษัทที่มีหลักฐานมั่นคงในพวกบริษัทประกันเพลิงที่พ่อค้าจีนได้มาตั้งในเมืองไทยบริษัทหนึ่ง ข้าพเจ้ามีความขอบใจที่บริษัทนี้จัดการใช้เงินให้ข้าพเจ้าโดยสดวก ข้าพเจ้าขอโฆษนาการโดยหนังสือพิมพ์นี้

พันท่านหงรณฤทธิ์

พระยาไกรเพชรรัตนสงคราม

๑๗ ๑๐ ๖๐ ๒๗ ๑๐ ๖๐

แจ้งความ

ขอแจ้งความว่ากองทัพน้อยทหารบกที่ ๑ มีประสงค์จะซื้อ อาหารกับสิ่งของใช้ราชการสำหรับพ, ศ, ๒๔๖๐ เปนจำนวนมากโดยประกวดราคาซื้อ (ประมูล) คือ ข้าวสาร, ฟืน, แกรบ, ไต้, ข้าวเปลือก, รำข้าวกล้อง, หญ้าสด,

เพราะฉนั้นถ้าผู้ใดมีความประสงค์จะขายสิ่งของเหล่านี้ และจะทราบความละเอียด ขอให้ไปถามยังเจ้าพนักงานสมุห์บาญชีที่กรมบัญชาการกองทัพน้อยทหารบกที่ ๑ ในศาลาว่าการกระลาโหมได้ทุกวัน แต่วันที่ ๑๗ มกราคมถึงวันที่ ๒๗ กุมภาพันธ์นี้ เว้นแต่วันเสาร์เพียง ๑ นาฬิกาหลังเที่ยง วันอาทิตย์งด

นายพันเอก พระถกลยุทธโกษ

สมุห์บาญชีกองทัพน้อยทหารบกที่ ๑

๑๗ ๑๐ ๖๐ ๒๖ ๑๐ ๖๐

หมอฟัดเก่ง

รับรักษาโรคสำรับบุรุษเปนที่ ๑ ในสยาม เพราะข้าพเจ้าได้ป่วยมา ๒ ปี ได้รักษาหมอไทย, หมอญี่ปุ่น, หมอฝรั่ง, ก็ไม่หายข้าพเจ้าจึงได้เรียกหมอคนนี้มารักษาโรคของข้าพเจ้าจึงได้หายวันหายคืนในเดือนหนึ่งก็หายปรกติดีบริสุทธิ์ เพราะฉนั้นข้าพเจ้าเห็นว่าหมอคนนี้รักษาโรคอย่างนี้เปนที่ ๑ ในสยาม แลโรคทุกพิษาดาโด กับผีต่างๆ มะรงกุดถังริดสีดวงแลโรคอื่นๆ รักษาได้อีกมาก

เบอร์ ๑๑๗ สพานเฉลิมพันธุ์ ๕๑

ตำเภอสามยอก

กำหนดเมล์

๑) ทางไปรสนียาคารที่ ๑

เมล์ประจำวัน คือที่ไปยังถังหวัดเหล่านี้:— บ้านสมัค, บ้างโป่ง, เพ็ชรบุรี, กำแพงเพ็ชร์, ลำปาง, น่านมนต์, นครปฐม, นนทบุรี, ปากน้ำโพ, ประจวบคีรีขันธ์, แพร่, ประทุมธานี, ราชบุรี, ชัยนาท, สุพรรณบุรี, อุไทยธานี, วังพง, โพธาราม, หัวหิน, ไชยนาท, กาญจนบุรี, สัปดาห์ละ ๒ ครั้ง

ก. เชียงใหม่, ลำพูน, ทุกวันอาทิตย์ แลวันพฤหัศบดี

ข. มีนบุรี, ทุกวันจันทร์ แลวันศุกร์

ค. บุรีรัมย์, ชนบท, เขมราษฎ์, ขอนแก่น, กมลาไสย์, เลย, มุกดาหาร, หนองหาร, สกลนคร, หนองคาย, ปากมูล, พิมาย, รัตนบุรี, สกลนคร, ศรีษะเกษ, สุรินทร์, อุบลราชธานี, ยโสธร, อุดร, ทุกวันอาทิตย์แลวันพฤหัศบดี

ง. ชุมพร, หลังสวน, ระนอง, ไชยา, สุราษฎร์, นครศรีธรรมราช, ปากพนัง, ร่อนพิบูลย์, พัทลุง, สงขลา, ทับเที่ยง, ตรัง, สตูล, ภูเก็ต, กระบี่, พังงา, ท้ายเหมือง, และตะกั่วป่า, ทุกวันอังคาร แลวันพฤหัศบดี

สัปดาห์ละ ๑ ครั้ง

ก. เชียงราย, แม่ฮ่องสอน, น่าน, ทุกวันพุธ

ข. กาฬสินธุ์, มหาสารคาม, แม่สอด, ตาก, ร้อยเอ็จ, เถิน, ทุกวันเสาร์

๒) ส่งทางไปรสนียาคารที่ ๒

เมล์ประจำวัน สมุทปราการ, พระประแดง, สมุทสาคร, สมุทสงคราม,

สัปดาห์ละ๒๐ครั้ง พะตอง, จันทบุรี, มงคลบุรี, ไพลิน, เสมราฐ, ศรีราชา, ศรีโสภณ, ทุกวันพุธแลวันเสาร์

สัปดาห์ละครั้ง เกาะสีชัง, ทุกวันพุธ

กราด, และยอง, ทุกวันเสาร์

ส่งทางเรือไฟไทย สัปดาห์ละ ๒๐ ครั้ง

บึงคาฬ, นราธิวาส, ยะลา, ไทรบุรี, และตากใบ, ทุกวันอังคาร แลวันเสาร์

๓) ทางไปรสนียาคารที่ ๕

เมล์ประจำวัน อ่างทอง, กรุงเก่า, บางปอิน, บ้านพิน, พิจิตร, พิศณุโลก, เด่นใจ, ขัญญบุรี, แก่งคอย, คลองรังสิต, ลาดบัวขาว, ลพบุรี, นครราชสีมา, พระพุทธบาท, พุนเรียง, สระบุรี, สูงเนิน, สุโขทัย, สวรรคโลก, ท่าเรือ, อุตรดิษฐ, ฉะเชิงเทรา

สัปดาห์ละ๒๐ครั้ง อ่างศิลา, บางปลา, รอบุรี, กระบินทร์, นครนายก, ปาจิณ, ทุกวันอังคาร แลวันเสาร์

สัปดาห์ละครั้ง เพ็ชรบูรณ์, หล่มศักดิ์

ทุกวันพุธ

เมล์รายวันในพระราชอาณาจักรส่งไป แต่เราเปิดตามวันที่กำหนด จดหมาย

ห้างเชียงฮอง

ห้างนี้ตั้งมานานแล้ว มีนามโด่งดังอยู่ถัดปากตรอกโรงภาษีถนนเจริญกรุง เลขทะเบียน ๒๔๙๗ ขายยางรถยนต์ และรถจักรยานทุกชนิด เปนอย่างที่สมัยปัจจุบันนิยม กับมีพิมเสนอย่างดีอย่างแท้ขายหลายชนิด มีที่ถ้ำ๒๐ ราคาย่อมเยาว์ ขอท่านมาชมจะทราบว่าเปนของดีจริง ห้างนี้มีความยินดีจะรับรองท่านทุกอย่างให้เปนที่พอใจ

ห้างเชียงฮองกรุงเทพ ฯ

แจ้งความ

ของโรงพิมพ์จีนในสยามวารศัพท์

ที่โรงพิมพ์จีนในสยามวารศัพท์ได้พิมพ์หนังสือเรื่องอ่านเล่นและเรื่องที่มีแก่นสารต่างๆ ขึ้นจำหน่ายโดยราคาถูกมาก ส่วนที่พิมพ์แล้วมีแจ้งดังต่อไปนี้

(๑) เรื่องอำนาจแห่งความรัก ๑ เล่มจบ ราคาเล่มละ ๔ บาท ๕๐ สตางค์

(๒) เรื่องสืบราชการลับ ราคาเล่มละ ๗๕ สตางค์

(๓) เรื่องสืบราชการต่างๆ ราคาเล่มละ ๗๕ สตางค์

(๔) เรื่องพระเจ้านะโปเลียน ราคาเล่มละ ๗๕ สตางค์

(๕) พงศาวดารสังเขปประเทศอังกฤษ ปกแข็งราคาเล่มละ ๑ บาท ปกผ้าราคา ๒ บาท ๒๐ สตางค์ ปกอ่อน ๒ บาท

(๖) เรื่องหมอนิโคลา ราคาเล่มละ ๒๕ สตางค์

(๗) ทนายความแห่งพระราชินีเล่ม ๑ ถึง ๔ ราคาเล่มละ ๕๐ สตางค์

(๘) อาคารของประเทศจีนเวลานี้ ราคาเล่มละ ๑๐ สตางค์

(๙) เรื่องสหายของเอมเปอเรอร์ เล่ม ๑—๔ ราคาเล่มละ ๕๐ สตางค์

(๑๐) เวชศึกษาแพทย์สำหรับชาวไทย ราคาเล่มละ ๑ บาท

(๑๑) เรื่องยุทธนาวีจีนสยาม ราคาเล่มละ ๒๐ สตางค์

(๑๒) ของสำหรับน้องเล่มเดียวราคา ๕๐ สตางค์ (ยังมีต่อ)

(๑๓) บุตรสาวนายพันตรี เล่ม ๑ ถึงเล่ม ๕ ราคาเล่มละ ๕๐ สตางค์ (ยังมีต่อ)

(๑๔) ปริศนาชาวสยามเล่มเดียวจบ ราคาเล่มละ ๑๐ สตางค์

(๑๕) ดอกดาปรินเซสส์ เล่ม ๑ ราคา ๑ บาท

(๑๖) สมุดปกขาวของเยอรมัน ราคาเล่มละ ๑๐ สตางค์

(๑๗) สมุดปกขาวอังกฤษ เล่ม ๑—๒ ราคาเล่มละ ๑๐ สตางค์

(๑๘) เพาลีนเล่ม ๑ ถึงเล่ม ๑๐ ราคาเล่มละ ๑๐ สตางค์ (ซื้อทั้งชุด ๑ บาท)

(๑๙) ความลับของเจ้าหญิง ๔ เล่ม ราคาเล่มละ ๕๐ สตางค์ และ ๔๐—๕๐ สตางค์

(๒๐) พระเดชานุภาพของพระเจ้าซาร์ เล่มเดียวจบ ๕๐ สตางค์ เปนเรื่องความกล้าหาญแห่งผู้รักษาชาติ

(๒๑) สปายพระเจ้าซาร์ เล่ม ๑ ถึง ๖ ราคาเล่มละ ๕๐ ส.ต.

(๒๒) เด็กกำพร้าเล่ม ๑ ถึงเล่ม ๒ ราคาเล่มละ ๕๐ ส.ต. เล่ม ๑—๔ ราคา ๔๐ สตางค์

(๒๓) พงศาวดารยี่ปุ่นเล่ม ๑—๒—๓ ราคาเล่มละ ๑ บาท

(๒๔) ความสามารถของสตรีเล่ม ๑ ถึง ๕ ราคาเล่มละ ๕๐ ส.ต.

(๒๕) จารบุรุษเยอรมันและลูกสาวหมอสินเล่มเดียวจบ ๕๐ ส.ต.

(๒๖) เล็บเหล็กเล่ม ๑ ถึง ๕ ราคา ๕๐ ส.ต.

(๒๗) เทพธิดาเล่ม ๑ ถึง ๖ ราคาเล่มละ ๕๐ ส.ต. เล่ม ๗—๘ ราคาเล่มละ ๔๐ สตางค์

TRADE MARK

ขอจงสังเกตเครื่องหมายข้างบนนี้เปนสำคัญ

ห้างนี้มีเชื่อทำเหล้าบรันดี แลเหล้าดีอย่างดีรายด้วย

รายงานการทำนา

ระหว่าง วัน ที่ ๑ ถึง วัน ที่ ๗ เดือน ธันวาคม พระพุทธศักราช ๒๔๖๑

(ต่อ วันที่ ๑๗ เดือนนี้)

จังหวัด ประทุมธานี จำนวน เนื้อ ที่นา ได้หว่าน ปักดำ แล้ว ประมาณ ๔๒๗,๖๐๐ ไร่ นั้นได้ เสียหายไป เพราะ น้ำท่วม ประมาณ ๑๒๓,๐๐๐ ไร่ ใน ระหว่าง นี้ได้ เก็บ เกี่ยว แล้ว ประมาณ ๓,๐๐๐ ไร่ อาการ งอก งาม ของต้นเข้าใน พ.ศ. นี้ทรามกว่า พ. ศ. ก่อนมาก

ราคา เข้า เปลือก คิด ถัง เกวียน ละ ๔๕ บาท เข้า สาร ถังละ ๒ บาท ๑๒ สตางค์

จังหวัด สระบุรี จำนวน เนื้อ ที่ นา ที่ได้ หว่าน ปักดำ แล้ว ประมาณ ๑๑๕,๕๐๐ ไร่ ใน ระหว่าง นี้ ราษฎรได้ เก็บ เกี่ยวกัน แล้วประมาณ ๔,๖๐๐ ไร่ ต้น เข้าใน เนื้อ นาดอน งอก งาม ดี

ราคา เข้า เปลือก คิด ถัง เกวียน ละ ๑๗ เข้าสาร ถัง ละ ๑ บาท ๕๐ สตางค์

จังหวัด กรุงเก่า จำนวน เนื้อ ที่ นา ที่ได้ หว่าน ปักดำ แล้ว ประมาณ ๑,๒๐,๓๓๐ ไร่ น้ำ ลดต้นเข้าก็ดับ พื้นขึ้นบ้างแต่ไม่ งาม รวม เนื้อ ที่ที่ คง เสีย หาย เพราะน้ำ ท่วม ประมาณ ๔๗๗,๐๐๐ ไร่ อาการ งอก งาม ของ ต้นเข้า บาง แห่ง งอก งาม ดี ใน ระหว่าง นี้ ราษฎร เก็บ เกี่ยวได้ แล้ว ประมาณ ๑,๔๐๐ ไร่

ราคา เข้า เปลือก คิด ถัง เกวียน ละ ๔๐ บาท เข้า สาร ถัง ละ ๑ บาท ๗๕ สตางค์

น่า ๕ มีข่าว

เชิญมาชมสิ่งของต่าง ๆ ราคาถูก ๆ

ขอ แจ้ง ความ มา ยัง ท่าน ทั้ง หลายทราบ ด้วยข้าพเจ้ามีสิ่งของต่าง ๆ อย่างดีและ ขายราคา ก็ย่อม เยาว์ พอสมควร ขอเชิญท่าน มาชม ที่ ร้าน ข้าพเจ้า ห้าง เอฟ. เอ. สยาม วาลา นำเบอร์ โทรศัพท์ ๕๗๕ ถนน ราชวงษ์ กรุงเทพ ฯ คือ มี เครื่อง เขียน ต่าง ๆ เช่น กระดาษ สมุดบาญชี ด้ามปากกา ปากกา น้ำหมึก ดินสอ ยางลบ กระดาษพิมพ์ และ เครื่อง พิมพ์ ต่าง ๆ มี พร้อม ทุก ๆ อย่าง ขาย น้ำ อบ ที่ หอม อย่าง ดี หลาย อย่างต่าง ๆ และ น้ำ มัน หอม สำหรับ ปรุง น้ำ อบ ขาย น้ำหอม สำหรับ ประสม กับ เครื่อง รับ ประทาน ต่าง ๆ เช่น น้ำ หอบ กุหลาบ น้ำ หอม นม แมว ยัง มี อีก หลาย ชนิด ทั้ง มี ยาฝรั่ง ขาย คือ ยาสเติด ยาสเติด แก้ ปวด ศีรษะ ยา สลบ ยา ไอโอระฟรอม ยา เรด ยาอับ ยา โปตัสไอโอได ยาอีซีลีก ยานกสมวิน ยาแอดซิดซีดริก เยียวอุฐ ผ้าลำลี ลำลี น้ำ มัน จันทน์ เมตเปนเซ็ดเดิลเซ็ส และ ฟุตบอล ตกเข้ามาใหม่ ๆ พรม. ถวดหนาม รอง เท้าผู้ หญิง ต่าง ๆ และ เครื่อง ใช้ สรอย ต่าง ๆ อีก หลาย อย่าง หลายชนิด มี ขาย ราคา ถูก ๆ ขอ เชิญ ท่าน มา ชม ตาม ชอบ ใจ

ห้าง เอฟ. เอ. สยามวาลา

กระดาดหนังมีขาย

กระดาด หนังอย่างดี มีขายที่ โรงพิมพ์นี้ โดย ราคา อัน ย่อมเยาว์ ถ้าต้องการ ขอเชิญ มาตกลง ราคากัน.

มีตัวพิมพ์ขาย

โรงพิมพ์นี้ ได้หล่อ ตัวพิมพ์ อักษร ไทย และ อักษร จีน จำหน่าย ราคา ย่อม เยาว์ มีทั้งตัว กลาง ตัว เล็ก ท่านผู้ ใด ต้องการ เชิญ มา ชม

ประกาศ

คดี ล้ม ละลาย หมายเลข ดำ ที่ ๑/๒๔๖๐

ศาล ต่าง ประ เทศ

ด้วย คิดาเออร์ทุศเซ็น เจ้า ของ ห้าง ดี. เอช เอ สยาม วาลา ล้มเยก อังกฤษ โจท จีน หยู จีนพุ้งหงี ลัปเยก สยาม จำเลย เรื่องเปนณีเงิน ๑๕๐๕ บาท ๑๗ สตางค์ ขอให้ จำเลย เปน คน ล้ม ละลาย คดี เรื่อง นี้ โจท ได้ นำ นัก การ ส่ง หมาย แล ลำเนา ฟ้อง ให้ กับ จีน หยู จีน พุ้งหงี จำเลย ที่ ตำบล เสาชิงช้า อำเภอ สำราญราษฎร์ จังหวัด พระนคร ซึ่ง เปน ที่ อยู่ ของจำเลย จีนหยู จำเลย ได้ รับ หมาย แล ลำเนา ฟ้อง ของ โจท แล้ว แต่ จีน พุ้ง หงี จำเลย อีก คน หนึ่ง ไม่ พบ ตัว โจท ขอ ให้เรียก จีน พุ้งหงี จำเลย โดย ทาง หนัง สือ พิมพ์

เพราะ ฉนั้น ศาลจึง ประ กาศ เรียก จีน พุ้ง หงี จำเลย ทาง หนัง สือ พิมพ์ แทน การ ส่ง หมาย ให้ จีน พุ้งหงีจำเลยทราบว่า ศาล ได้ กำหนด นัด พิจารณา คดี เรื่อง นี้ วัน ที่ ๒๗ มีนาคม พ, ศ, ๒๔๖๐ เวลา ๑๐ นาฬิกา ก. ท. ให้ จีน พุ้งหงี จำเลยไปฟัง คดี ที่ศาลตามนัด ถ้า มี ความ ประสงค์ จะคัดค้าน ฟ้องประการ ใด ให้ ทำ คำ ให้ การ แก้ คดี ยื่น ต่อ ศาล ก่อน วัน นัดพิจารณา (ลำเนาฟ้อง ให้ มารอ รับ ที่ ศาลนี้) ถ้าจีนพุ้งหงี จำเลย ไม่ ทำ คำ ให้การ ยื่น ต่อ ศาล หรือไม่มาศาล ตาม กำหนด ที่ กล่าว แล้ว ศาลจะ จัดการ ต่อ ไป ตาม กฎหมาย.

ประ กาศ ณวัน ที่ ๗ มกราคม พระพุทธศักราช ๒๔๖๐

อัลมาดซ์ เอก

เป็นแทน

พระ อุรุมวิทาญัย อธิบดีผู้พิพากษา

ทนาย ความ แห่งพระราชินี

หนังสือเรื่องไทมส์ซีรีอราบแล่ม ๑ ออก (ต่อ) แล้วราคาเล่มละ ๕๐ สตางค์ เชิญซื้อที่ โรงพิมพ์นี้ และ ร้าน ขาย หนังสือ ทั่วไป

สองสาวพี่น้อง

หนังสือเรื่องสองสาว พี่น้องเล่ม ๑๗ ต่อ ได้ออกจำหน่ายแล้ว ราคาเล่ม ละ ๕๐ สตางค์ เปนเรื่องที่อ่าน แล้ววางยาก มีขายที่ โรงพิมพ์นี้ กับตามร้านขายหนังสือต่าง ๆ

ขย่าประมาท

ชีวิต บุคคล เรา ย่อม อยู่ ด้วย อาหาร ภาย ที่ รบ เคี้ยว อาหาร นั้น ตอง อาศรัย ฟัน เปน กำลัง ถ้า เมื่อ ฟัน ของ เรา พิการ หรือ ไปเสีย จาก เราแล้ว เราก็ ไม่สามารถ จะ รบ เคี้ยว อาหาร ให้ ละเอียด และ ส่ง ไป ยัง กระ เพาะ ช่วย ย่อย เพื่อ บำรุง ร่าง กาย ของ เราได้ ดัง นี้ ย่อม เปน อันตรายแก่ ชีวิต ของ เรา อย่าง สำคัญ เพราะ ฉนั้น ถ้าฟัน ของ เราจะ ไป เสีย จาก ท่าน แล้ว หรือเปน อาการ ลง แต่ ซี่ หนึ่ง ซี่ ใด ท่านควร จะรีบ ไป หา หมอ ทันตแพทย์ ที่ ยู่ ตรงข้าม กับโรง พัก สาม แยก ด้วยเปน ช่าง ทำ ฟัน อย่าง วิเศษ อาจ จะ ถอน หรือ แซม ด้วย ฟัน เทียม ที่ ดี ด้วย ราคา ทอง เงิน และ ปูน ได้ อย่าง ดี ที่ สุด ๓ ๑๐ ๕๙.

สบู่พระอินทร์มาแล้ว

ด้วย สบู่ ตรา พระอินทร์ ขอ ห้าง ขายยา เยาวราช ที่ ราด ตรวจไป นั้น บัดนี้ได้ มา ถึง อีก แล้ว ราคาขาย ราคาที่ ๑๕ ๑ บาท ๒๐ สตางค์ ดังเดิม

สบู่ ตรา พระอินทร์ นี้ให้ ประสม ขึ้น ด้วย ยา อัน วิเศษ สำหรับ ฟอกผิวหนัง และทำ ให้เนื้อ ขาว ละมุนละไม เปนสบู่ ที่ หอม ยิ่ง กว่าสบู่ ทั้ง หลาย และ ก้อน โต กว่า สบู่ ธรรมดา มาก ทีเดียว อาจจะใช้ ได้ ถึงปี ท่าน ที่ เคยใช้ มา แล้ว ย่อม รู้ จัก ดีกว่า

สบู่ ตรา พระอินทร์ เปน สบู่ ที่ ดี เลิศ

คำเตือนสติ

เพื่อให้นักเลงเหล้ารู้สึกตัว

การ ที่ ท่าน ทั้ง หลาย รับประทานสุรา อยู่ทุก วัน นี้ ท่าน ย่อม รู้สึก ดี ว่าไม่ มี ประโยชน์ อะไร เลย เพราะเหตุว่า วิษ ที่ หรือ บรันดี เหล้า นั้น ถ้วนแต่ สำหรับ จะทำให้ มึน เมาเปล่าประโยชน์ เท่า นั้น เอง แต่ ว่าท่านก็อดรับประทานไม่ได้ด้วยได้เคยรับประทาน ติด มา แล้ว

เหตุ นี้ท่านนายแพทย์ผู้มีชื่อ เสียงโด่งดัง ใน ประเทศฝรั่งเศษ จึงได้ คิด หา วิธีผสม เหล้าบรันดีขึ้นอย่างหนึ่งซึ่งให้เปนเหล้ายาเมื่อ รับประ ทาน แล้ว ให้ มี กำลัง และ รับประ ทาน อาหาร ได้ ดีไม่ มี โทษ เหมือน เหล้า ธรรมดา บัด นี้ เหล้า อย่าง วิเศษ ที่ กล่าว นี้ได้ มา ถึง เมือง เราแล้ว โดย ห้าง ขาย ยา เยาวราช ได้ สั่ง มา เพราะฉนั้น ท่าน นักเลง ดื่มควร จะ ทราบไว้ และ ควร จะ รีบ ซื้อ เมื่อ ซื้อ บรันดี นี้ไปรับประทาน เสียท่านจะได้ไม่เกิด โทษในร่าง กายต่อไป ทั้งราคาก็ ถูกด้วย มี จำหน่าย ส่ง และ ขายปลีก ราคาแต่ขวด ละ ๓ บาท ถึง ๔ บาท เท่านั้น เอง เปนบรันดี อย่าง ห้า ดาว แท้ ที่ เดียว ฯ

แจ้งความ

ข่าวเมืองโกสินาราย

เดิม ทีนั้น เปน เมือง ศุโข เราเรียกว่า เมืองโกสินาราย คิดเนื่อง กับ เมือง ปาวาน เขา ค้า เขา ขาย ถึงกัน เดิม ทนั้น ชาว ชาวเขา เรียก ว่า บ้า สารวัด แปล อัช ชัด พลัน สารวัสคือ ว่า บ้าใช้ ลัง เจ้าเมือง โกสินาราย มี อภิปรายแต่งตั้ง สำมะ ราช จอม วัง กระษัตริย์ ต่ ครั้ง พระ พุทธ องค์

บัดนี้ ประดิษฐ์ สุคนธาได้ ทำ สบู่ หอม อย่าง วิธี ของ เมืองโกสินาราย ขึ้นแล้ว เปน สบู่เหลวใส่ ขวด หอม แรง ๒ เท่า สำหรับ ล้าง หน้า และ ละลม วิเศษ นัก จึงให้ชมตาม เมือง เดิม ชื่อว่าสบู่โกสินาราย ถ้า ท่านได้ ใช้ แล้ว จะ คิดใจ มาก บางที จะนึกถึง สมัย แห่ ครั้ง พระ จะ เปน ที่ ระฤก แห่งเมือง โบราณ ด้วย

อู่ บางกอก ด๊อก กรุงเทพ ฯ

รถ ยนตร์ ชนิดต่าง ๆ ดังมีนามต่อไปนี้ มีขายที่บริษัทบางกอกด๊อก

รถอังกฤษและรถอเมริกันชนิดนั่งได้ ๒ คน

รถยี่ห้อ ฟอร์ด แล ยี่ห้อบริศโคนั่งได้ ๕ คน

รถยี่ห้อ ฟอร์ด ที่ใช้แล้ว รถบรรทุกยี่ห้อฮัดฟอร์ด ราคา ๓๔๐๐บาท

จะทำเปนรถบรรทุกของๆ หนัก ๑ ตัน หรือรถบรรทุกคน ๑๗ คนก็ได้

คิด ราคา พอ สม ควร

รถ ยี่ห้อ การ์ ฟอร์ด บันทุกของ ได้ตันครึ่ง

อนึ่ง ห้าง นี้ มี น้ำ มัน เกลวินเก ไรซิน สำหรับ เรือ ยนตร

เชิญ ซื้อ ก่อน ขึ้น รา คา

โรงรถยนต์ อู่ บาง กอก ด๊อก

โทร ศัพท์ เลข ๑๕๗