จีนโนสยามวารศัพท์

新報 CHINO SIAMESE DAILY NEWS. 暹華

BANGKOK.

ฉบับ ที่ ๑๗๒ จีนในสยามวารศัพท์ 暹華新報民國九年十一月六日 วัน เสาร์ ที่ ๖ พฤศจิกายน พระพุทธศักราช ๒๔๖๓

ห้างยี่ยามากจี่ สี่แยก วัดตึก กรุงเทพ ฯ ไทรศัพท์ ๒๓๖๒

เอสถ ยินทัน

ให้ ความ ศุข กับ ท่าน มาก

ใน ฤดู นี้ ก็ ยังไม่ สิ้น ฝน ซึ่ง เปน การ ลำบาก กับ ท่าน ที่ ต้อง จัญจรไปมา ถ้ายิ่งท่าน ที่ มีธุระ ร้อน อัน จำเปน แล้ว ก็ จะต้องผ่านไป ทั้ง กำลัง ฝนตก ๆ ถึง แม้ ว่า ท่าน จะ มี เครื่อง สำหรับ ป้อง กัน ฝน ไว้ แล้ว ก็ ดี แต่ ก็ ยัง ไม่ วาย ที่จะ ต้อง เปียก บ้าง เล็กน้อย แต่ ถ้า ฝนไม่ตก ก็ ยัง จะมี แดดแดด อันร้อน ส่อด ส่อง มา ถูก ร่างกาย ของ เรา อีก สถาน หนึ่ง เมื่อ เปน เช่นนี้ ก็ อาจ จะ ให้ โทษ กับ ร่าง กาย ของ เรา ซึ่ง มักจะ เปนไข้ เปน หวัด ปวด ศีร์ษะ เปน ต้น ฉนั้น เรา ควร จะ ทำอย่างไร ข้อสำคัญ ควรจะ มียา ยินตัง ติดตัวไว้ เสมอ อย่าให้ ขาด เพราะ อาจ จะ กำจัด โรค ให้ หาย ได้ ทันที ยานี้ มี ผู้ นิยมใช้ เกือบ ทั่ว โลก แพทย์ ท มี ประกาศ นียบัตร ชั้น สูง เขาได้ ทดลอง เห็น ว่า มี ประโยชน์ อาจ แก้ โรคอหิวาต์ กาฬโรค ไข้ ปวดศีร์ษะ ปวดท้อง เจ็บท้อง ท้องขึ้น ท้องเฟ้อ บิด ไข้ เมื่อ เมาค่าง ๆ และ เปน ยา อมให้ ปาก หอม อีกด้วย นอก จากนี้ ก็ ยัง แก้ โรคได้ อีก หลาย อย่าง ขอเชิญ ท่าน ที่ ยังไม่ เคยใช้ ยานี้จง รีบไป ซื้อ มา รับประทาน ดู บ้าง จะ รู้ สึก ว่า ยานี้ มี คุณ ประโยชน์ จริง

ห้างยี่ยามากจี่ สี่แยก วัดตึก ไทรศัพท์ ๒๓๖๒

สาขา หลัง วังบูรพา กรุงเทพ ฯ ไทรศัพท์ ๕๕๗

แหม ! หืบ นิเกอร์ สำหรับ ใส่ ยา ยินตัง เขา ช่าง ทำ งาม น่า ใช้ จริง นะ

ห่อ ใหญ่ ห่อ ละ ๑ บาท มียา ๒๔๐ เม็ด ห่อ เล็ก ห่อ ละ ๑๐ สตางค์ มี ยา ๒๐ เม็ด

เหล้า เบียร ญี่ปุ่น

เชิญ ท่าน ทั้ง หลาย รับประ ทาน ดูบ้าง

เหล้า เบียร กิริน ที่ จำหน่าย กลั่น ก็จัด

ชนิดนี้ได้มีชื่อเสียง ทำโดยความสอาด

โดงดัง มา นานแล้ว เรียบ ร้อย จน ถึง

ใน ประ เทศ ควัน กระ ทรวง วัง ของ

ออกบริษัทนี้ได้ ตั้ง ประเทศ ยี่ปุ่น รับ

โรงทำใหญ่กว่าง รอง ว่า เปน เหล้า

ขวาง กว่าเบียรทั้งอื่น เบียรชนิดที่ดีกว่าเบี

ทั้ง หมด และ วิธี อย่างอื่น โดยแท้ ๆ

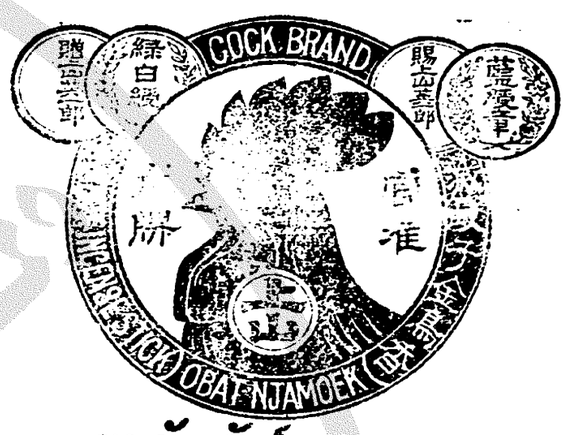

ยา กัน สัตว์

เปน ยา สำหรับ กัน เลือด กัน ปลวก กัน มด และ กัน แมลง ต่าง ๆ ได้ ดี ที่ หนึ่ง แพทย์ ใน ประเทศ ยี่ปุ่นได้ คิด ประกอบ ทำ ยา ชนิด นี้ ขึ้นไว้ เพื่อ สำหรับ ความ ศุขแห่งร่าง กาย มนุษย์ โดยไม่ ให้ มี สัตว์ แมลง ต่าง ๆ ตามที่ กล่าว มา แล้ว นั้น เข้า มา รบกวนได้ ยา ชนิดนี้ มี ผู้ นิยม ใช้ เกือบ ทั่วโลก ขอ เชิญท่าน ทั้งหลายที่ ยังไม่ ได้ เคย ใช้ ยานี้จง รีบ ซื้อ มา ลอง ดู ก็คง อาจ ทราบว่า ยานี้ จะ มีคุณ ประ โยชน์ อย่างไร ทั้ง ราคา ก็ พอ สมควร ด้วย

มี ขาย ที่ ห้าง ยี่ยามากูจี่ ไทรศัพท์ ๒๓๖๒

ถนน เยาวราช สี่แยก วัดตึก กรุงเทพ ฯ

สาขา ตั้ง อยู่ ที่ ถนน หลังวัง บูรพา ไทรศัพท์ ๕๕๗

ห้างเอส. เอ. บี

โดยได้ รับ พระบรม ราชานุญาต

พระบาทสมเด็จพระเจ้าอยู่หัว สมเด็จพระพันปีหลวง

เครื่อง แก้ว เจียรไนย อย่าง งด งาม จาก ประเทศ เบลเยี่ยม ซึ่ง ขาด คราวไป นาน นั้น ได้ มี ตก เข้า มา แล้ว มี เชิง เทียน, แจกัน, พาน แก้ว, อ่าง แก้ว อย่างสวย สี ขาว, เขียว, แดง ราคา ย่อม เยาว์

เชิญ ท่าน มา ชม ดู

ห้าง เอส. เอ. บี

ถนนอุนากรรณ์ เจริญกรุง

มวน ด้วย กระดาษ แลใบ ตอง

กัน เงิน, ทอง

และ ไม้ ก็ฮก

ยา บุหรี่ ไทย อันมีโอชารส

เหมาะ สำหรับใช้ สูบ

และ รับ แขก

หรือส่งเปนของชำร่วยในงานต่าง ๆ

ขายปลีกและขายส่ง

บริษัทยาสูบสยาม

ถนนเจริญกรุง เชิงสพานพิทยเสถียร

ไทรศัพท์—— จังหวัด พระนคร

วิริยะพานิช

ดีจริง ยาแก้ไอ

ของ ห้าง วิริยะพานิช ขนานนี้ ท่าน เจ้า ของ เดิม ตี ราคาไว้ พันตำลึงทอง และได้ รับรองแล้วว่าเปนพระโอสถ ที่ทรงคุณ อันศักดิ์สิทธิ์ แก้ไอได้ ทุกชนิด เช่นไอหวัด, ไอร้อน, ไออม, ไอทิด, ไอแห้ง, ไอ กระสาย, ไอมีไขในท้อง ฟื้น เปน หายเร็ว รับประทาน ได้ ทั้งเด็กผู้ใหญ่ เมื่อจิบ ถึงลำคอก็หยุดไอทันที ขวด ละ ๑ บาท ๖ ขวด ๕ บาท ๑๒ ขวด ๙ บาท ถ้าซื้อ มากเชิญมา ตกลงที่ ห้างน้ำมัน วิริยะพานิชประตูสามยอด จังหวัดพระนคร

ยา พิมเสน กลั่น

สำหรับ ปราบโรค อหิวาต์ และ บ่วงรอง ห้าง วิริยะพานิช ขนานนี้ ท่าน เจ้า ของ เดิม ตี ค่าไว้ ทองเท่าตัว และได้ รับ รองแล้ว ว่า เปน พระโอสถ ที่ ทรงคุณ อันศักดิ์สิทธิ์ แก้ อหิวาต์ และ บ่วงได้ ทุกชนิด และแก้ ปวด ท้อง, เสียด ท้อง, ลงท้อง, ท้องเดิน, ท้องเฟ้อ ขวด ละ ๑ บาท ๖ ขวด ๕ บาท ๑๒ ขวด ๙ บาท ถ้าซื้อ มาก เชิญ มา ตกลงที่ ห้างน้ำมันวิริยะพานิช ประตูสามยอด จังหวัด พระนคร

เก่งจริง

ยาแก้ ปวดฟัน ปวด รำมะนาด ของ ห้าง วิริยะพานิช ท่าน เจ้า ของ เดิม ตี ค่า ไว้ ทอง ท่วม ตัว และได้ รับ รอง แล้ว ว่า เปน พระ โอสถที่ ทรง คุณ อันศักดิ์ สิทธิ์ แก้ ปวดฟัน ปวด รำมะนาดได้ ทุกชนิด หายเหมือนหยิบทิ้ง และทำให้ ฟันทน ฟันแน่นด้วย ขวด ละ ๑ บาท ๖ ขวด ๕ บาท ๑๒ ขวด ๙ บาท ถ้าซื้อ มาก เชิญ มา ตกลงที่ ห้างน้ำมันวิริยะพานิช ประตูสามยอด จังหวัด พระนคร

วิริยะพานิช

ยา น้ำมัน หยู่หรึง สำหรับใส่ บาด แผล

ของ ห้าง วิริยะ พานิช ขนานนี้ ท่าน เจ้า ของ เดิม บอกไว้ ว่า หาค่า บมิได้ และได้ รับ รองแล้วว่า เปน พระโอสถที่ ทรง คุณ อันศักดิ์ สิทธิ์ใส่ บาด แผล หาย ทุกชนิด เช่น แผล ที่ ถูก มีด, ไม้, ตะปู, สุนัข กัด, แผลที่ ถูกไฟ, น้ำร้อน, น้ำมัน, น้ำคาด ดวก, หรือ แผลเน่า เปื่อย ที่ เนื่องมา จาก แผล สด, แผลฝี, แผล โรค สำหรับ บุรุษ หรือ พุพอง เปื่อยเน่า ต่าง ๆ ใส่เย็น สบาย หายเร็ว ที่สุด ถ้า ไม่ หาย ให้ มา รับ เงิน คืน แถม ค่า รถ ให้ ด้วย ราคา ขับ ละ ๕๐ สตางค์ ๖ ขับ ๒ บาท ๕๐ สตางค์ ๑๒ ขับ ๔ บาท ๕๐ สตางค์ ถ้าซื้อ มาก เชิญ มา ตก ลง ที่ ห้าง น้ำมัน วิริยะพานิช ประตู สามยอด จังหวัด พระนคร

รถดีไม่มีขาย

มีอยู่ บ้างก็ที่ ห้างเทพนครพานิช

มีอย่างดีที่ ทนนานเพราะ หลายทีมีชื่อเสียงเลื่องลือ

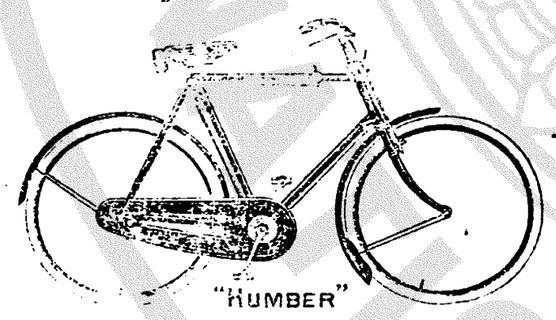

ตลอดไปภายหน้า

ห้าง เทพนครพานิช

เปน เอเยนต์ แต่ผู้ เดียว ใน กรุงสยาม สำหรับ รถจักรยานต่าง ๆ ดังต่อไปนี้

ฮัมเบอร์	โอลิมเปีย
เซนตอร์	เซมไพร์
วาเล	โอลิมปิก
รอยล์ เอนฟิล์ด	อินเดียน
ออลเดช์ (แบบทหาร)	เฮอร์คิวเล

รถเหล่านี้ มีจำหน่ายอยู่ ตลอด พร้อมทั้งชนิดหญิง ทั้งขนาด แลสีต่าง ๆ แต่ถ้าจะต้อง การ ทราบให้เอียด ขอเชิญมาชม แลตรวจดู ที่ ห้างเทพนครพานิช ถนนเฟื่องนคร ใกล้ สพานพิทยเสถียร

จินโนสยามวารศัพท์

วันที่ ๖ พฤศจิกายนพระพุทธศักราช ๒๔๖๓
วัน เสาร์ แรม ๑๑ ค่ำ เดือน ๑๑ ปีวอก
โทศก จุลศักราช ๑๒๘๒

ข่าวจากเมืองชัวเถา

ราว พระนคร ผู้ ๑ ซึ่ง ออกไป เที่ยวเมืองชัวเถาในประเทศ จีน เมื่อเร็ว ๆ นี้ ได้เอื้อเฟื้อ เขียน ข่าวส่ง มายัง คณะเรา ซึ่ง แม้แต่ จะเปนข่าว สั้น ๆ ก็เปน เรื่อง ที่ ควร ฟัง อยู่ จึงนำ ลง ดังต่อไปนี้ :—

การเดินทาง

การ เดิน ทางโดย ทางเรือ จาก กรุงเทพฯ ไป เมือง ชัวเถาในระหว่าง นี้ คอน ข้าง ลำบาก สำหรับ ผู้ที่ ไม่ คุ้นเคยกับ ทะเล อยู่ บ้าง เพราะ อมรสุม ค่อน ข้าง จัด คนโดย สาร มัก จะ เมา คลื่น กัน มาก และ กว่า จะ ถึง ชัวเถา เลย เจ็บไข้ ไป ก็ มี

ท่าเรือเมืองชัวเถา

เมือง ชัวเถา ถึงแม้ จะ เปน เมือง ที่มีการ ค้า ขาย เปน ส่วนใหญ่ ก็ดี แต่ ถ้า จะ พูด ถึง ท่าเรือ แล้วดูช่างไม่เหมาะแก่ภูมิฐานเสียจริง ๆ เพราะ เล็ก มาก ผิด กับ ท่าเรือ เมืองต่าง ประเทศ อื่น ๆ ที่ ผู้ เขียน ข่าวนี้ได้ เคยไปเห็น มาแล้ว และ ทั้ง ไม่น่า จะ เปน ท่าเรือ สำหรับ เมือง ที่ มี การ ค้า ขาย เปนสำคัญเลยทีเดียว

ถนนหนทาง

เรื่อง ถนน หน ทาง ก็ ออก จะ แ[illegible]ดก ที่สุด เพราะ จะ หา ถนน ที่ กว้าง สัก ครึ่ง ถนน เจริญกรุง ช่าง ยาก เสีย จริง ๆ ถนนโดย มาก มีขนาดกว้างเช่น ถนนสามเพิง ในกรุงเทพฯ และถนนต่าง ๆ ออก จะน่า กลัว อันตราย เพราะ ตึก ที่ มี ปลูก อยู่ ล้วน แต่ไทรม มะนังไกล้ ต่อความ พัง ทลาย ทั้ง นั้น แต่ ชาวเมืองนี้ เขาก็ อยู่ กัน ได้ โดย ไม่ คิด มำรุงให้ มั่นคงแขงแรง หรือไม่ คิด ถึง อันตราย อันพึง อาจเกิด ขึ้น นั้นเลย

ยานพาหนะ

นอกจาก รถ ลากแล้ว จะหา ยาน พาหนะอย่าง อื่นไม่ได้ รถ ลาก ก็เปน รถ อย่างนั่ง คน เดียวเหมือน ที่มี อยู่ ในเมืองเรา ไม่มี รถ ขนาด นั่ง ๒ คน เพราะ ไม่มี ถนนที่กว้าง ขวาง จะเดินนั่น เอง จัด ว่าความ รุ่งเรือง ในทาง คม นาคม สำหรับ เหมือง นี้ยังไกล อยู่ บ้าง ซึ่ง บาง ทีจะ เปน ด้วย เจ้าน่าที่ ของ เขา ไม่สนใจ ผันถึง นัก กระ มังทหารหรือ คนยาม

ที่ เมือง ชัวเถา มีทหาร อยู่ มาก มาย แต่หาใช่ เปน ทหาร ของ รัฐบาล ไม่ โดยมากเปน ของ ผู้มี อำนาจ ราชศักดิ์ จัด ตั้ง ขึ้น เองโดยให้ ค่าจ้าง พอสมควร ซึ่ง ที่ จริง ไม่น่าเรียก ว่าเปน ทหาร เลย คนจำพวก นี้อยู่ยาม เปน แห่ง ๆ มี ปืน ถือ และ มีกระ สุนพร้อม และ ยังมี นาย เปน หัว น่า คอย ควบคุม ด้วย พวก ที่ เปน หัวหน่า เหล่านี้ คน ๑ มีเงิน เดือน ไม่ กี่นกว่า ๕ เหรียญ แต่ คนจำพวก นี้ มี ชื่อ ว่า กล่าว ว่ามัก จะ รบ เหงคน อื่น หรือ ชู เชิญ เอาเงิน ซึ่งดู เปน อย่างมาก เรียน เสียจริง ๆ

การ ปกครอง

ผู้ เขียน ข่าวนี้ใคร่ จะกล่าวว่า การ ปกครอง ของ เมือง ชัวเถา ดำเนิน อัติ อย่างนอก แบบ เรียบ แต่ ๆ คน ที่มี เงิน และ มี อำนาจ สักหน่อย ก็อาจจะ มี ทหาร หรือ คน ยามได้เปน จำนวน มาก ๆ ได้ ตาม พอใจ ยิ่งหมู่ นี้สภาพ แห่ง สงคราม ภายในมีอยู่ ใกล้ ๆ แล้ว ดูเหมือน จะ มีผู้ จ้าง ทหาร หรือ คน ยามเช่น ว่า นั้น ไว้มาก ๆ เพื่อ ป้อง กันตัว เพราะฉนั้น การ ปกครอง ที่เมือง นี้ จึงอยู่ ใน ฐานที่ใด ฉลาด หรือ มีกำลัง ก็สา มารถ ปกป้อง รักษาตัวได้ สบาย ซึ่ง ข้อ นี้เปน การ สำแดงว่าวิธี การ ปกครอง ของ เมือง นี้ มีอัติ ริแปลกประหลาด อย่างไร

ข่าว จังหวัด พระนคร ศรีอยุธยา

ทอด กะฐิน

เมื่อ วันที่ ๓ เดือนนี้ เจ้าคุณญาณติลกฯ เจ้าคณะ จังหวัด ลพ บุรี แต่จำ พรรษาอยู่ ที่ วัด เอมาสนา ราม จังหวัด พระ นคร ศรีอยุธยา พร้อมด้วย ญาติ และ ศิษย์ ได้จัดการ ทอด กะฐิน ที่วัด นนตรีใน จังหวัดนี้ เปนงาน ครึก ครื้น มาก ใน คืน วันที่ ๒ ได้ มีดิเก ฉลอง งาน ก็ ได้ เปนไป โดย เรียบ ร้อยไม่ มี เหตุ การณ์ อย่าง ๑ อย่าง ใด ท่านเจ้า คุณ ญาณ ติลก ฯ ผู้ นี้ น้ำ ใจ โอบอ้อมอารี กอป ด้วย เมตตา กรุณา เปน ที่ นิยมนับ ถือ ของ ชาว จังหวัด นี้ ทั่ว ไป และ ท่านก็ ผัก ใฝ่ ใน ทาง บำเพ็ญ กุศล และ กระ ทำทาน บริจาค อยู่ เนือง ๆ

ตอบ ยิง ปลัด อำเภอ

เมื่อ คืน วันที่ ๑ เดือน นี้ นาย บัว ได้จัดการ ทอด กะ ฐิน ที่ วัด บ้าน สร้าง ร้อง ที่ อำเภอ บาง ปอิน ใน ตอน กลาง คืน ได้ มีดิเก ๑ วง เพื่อ ความ รื่น เริง ปลัด อำเภอบาง ปอินก็ ได้ มา ใน งาน นี้ ด้วย แต่ จะเนื่อง ด้วย กรณีย์ อันใด ก็ ตาม ได้ มี คนร้าย ออบ ยิง ปลัด อำเภอผู้ นั้น หลาย ครั้งเคราะห์ ดี ที่ ไม่ ถูก กระ สุน ปืน แต่ ก็ จับตัว คน ร้าย ไม่ ได้ เหมือนกัน

แห่ พระ ประทาน

เมื่อ วันที่ ๓ พฤศจิกายน พระ เจ้าบรมวงศ์ เธอ กรม พระ ดำรง ราชานุภาพ ได้ทรง เปน ธุระ จัด การ แห่พระ ประทาน จากบาง ปอิน นำ ไป ประ ดิษฐาน ไว้ ยัง วัด บ้านสร้าง การ นี้ ได้ เปน ไป โดย เรียบ ร้อยมีข้าราช การ และ ราษฎรไป ช่วย เหลือ เปนอัน มาก

แจ้งความ กรมรถไฟหลวง ขบวนรถพิเศษ ในงาน นมัศการ พระ ปฐม เจดีย์ พ.ศ. ๒๔๖๓

นอกจากรถ ธรรมดา จะ มีรถพิเศษ เดิน ระหว่าง บาง กอก น้อย — นคร ปฐม — ราช บุรี ใน ระหว่าง งาน นมัศการ พระปฐมเจดีย์ เพื่อความสดวกของผู้ เดินทางดังนี้ :—

ขบวน รถ พิเศษที่ ๑๐๑ ออก บางกอกน้อย ๗.๑๐ น. ถึง นคร ปฐม ๗.๑๐ น.

ขบวนรถ พิเศษ ที่ ๑๐๒ ออก นคร ปฐม ๑๐.๑๕ น. ถึง บางกอกน้อย ๑๐.๑๕ น.

ขบวนรถพิเศษ ที่ ๑๐๓ ออกราชบุรี ๖.๑๐น. ถึง นครปฐม ๗.๑๒ น.

ขบวน รถ พิเศษ ที่ ๑๐๔ ออก นคร ปฐม ๗.๑๗ น. ถึง บ้านโป่ง ๑๐.๐๕ น

ขบวน รถ พิเศษ ที่ ๑๐๕ ออก บ้านโป่ง ๑๐.๒๕ น. ถึง นคร ปฐม ๑๒.๑๐ น.

ขบวน รถ พิเศษ ที่ ๑๐๖ ออก นคร ปฐม ๑๒.๒๕ น. ถึง บ้านโป่ง ๑๑.๑๐ น.

ขบวน รถ พิเศษ ที่ ๑๑๒ ออก บ้านโป่ง ๑๑.๔๐ น. ถึง นคร ปฐม ๑๔.๒๕ น.

ขบวน รถ พิเศษ ที่ ๑๑๑ ออก นคร ปฐม ๑๕.๔๐ น. ถึง ราชบุรี ๑๗.๔๑ น.

๑) ขบวน รถ พิเศษ เหล่า นี้ จะ เดินตั้ง แต่ วันที่ ๒๑ ถึง วันที่ ๒๕ พฤศจิกายน พ. ศ. ๒๔๖๓

๒) ขบวน รถพิเศษที่ ๑๐๕ — ๑๑๖ จะเดินเฉพาะ วันที่ ๒๓—๒๔ พฤศจิกายน พ.ศ. ๒๔๖๓

๓) มีตั๋วพิเศษ ชั้นที่ ๓ สำหรับจำหน่ายให้ โดยสานไปจาก บางกอกน้อยถึง นครปฐม แล กลับ จาก บ้านโป่ง ถึง นคร ปฐม แล กลับ จาก ราชบุรี ถึง นคร ปฐม แล กลับ ตั๋ว มีจำหน่าย ฉภาะ สถานี บางกอกน้อย บ้านโป่ง แล ราชบุรี ใช้ตั๋วนี้ ได้เพียง วันที่ ๓๐ พฤศจิกายน พ. ศ. ๒๔๖๓ เท่า นั้น

๔) จะได้แจก กำหนดเวลา เดินรถพิเศษอย่าง ย่อให้ กับ ผู้ ถือ ตั๋ว ชั้นที่ ๑ — ๒ ด้วย

กรม รถไฟ หลวง

กรุงเทพ ฯ วันที่ ๓ พฤศจิกายน พระพุทธศักราช ๒๔๖๓

กรมรถไฟหลวง ประกาศ

ตั้งแต่ วันที่ ๑๕ พฤศจิกายน พ. ศ. ๒๔๖๓ เปน ต้นไป จะ เปิด การ เดิน รถ รับ ส่ง ผู้โดย สาน และ อีน ค้า ทาง สาย บัตตานี ตลอดถึง บาลอ ๆ ตาม กำหนด เวลา ดังนี้ :—

จาก คลอง ทราย ถึง บาลอ เดิน ทุก วันเว้น แต่ วัน อาทิตย์

สถานี	ถึง	ออก
คลองทราย	(เดิม) ๑๓.๑๓ น.	๑๒.๐๗ น.
ยะลา	๑๓.๓๗ น.	๑๓.๔๔ น.
ไม้แก่น	๑๔.๐๗ น.	๑๔.๑๓ น.
กาบู	๑๔.๓๓ น.	๑๔.๓๗ น.
บาลอ	๑๔.๕๐ น.	.....

จาก บาลอ ถึง คลอง ทราย เดิน ทุก วันเว้น แต่ วัน จันทร์

สถานี	ถึง	ออก
บาลอ	.....	๗.๕๖ น.
กาบู	๑๐.๑๒ น.	๑๐.๑๗ น.
ไม้แก่น	๑๐.๑๑ น.	๑๐.๒๗ น.
ยะลา	๑๐.๕๗ น.	๑๐.๐๓ น.
คลองทราย	๑๑.๓๓ น.	(เดิม) ๑๑.๓๗ น.

ส่วน ระหว่าง คลอง ทราย กับ ชุม ทางอุ ตะภา แล ส่งรถา คง เดิน ตาม กำหนด เวลาเดิม จึง ประกาศ มาให้ ทราบ ทั่ว กัน

ที่ว่าการ กอง อำนวย การ เดิน รถไฟหลวง

วันที่ ๒ พฤศจิกายน พระพุทธศักราช ๒๔๖๓

ต. ๔/๗/๖๓ ส. ว.

แจ้งความ

ขายเครื่องถ่ายรูปต่างๆ

รูปที่ถ่าย เครื่องฉายที่มี

สรรพเครื่องถ่ายรูปที่ดีมีปรีชาอย่างดีมีมาจากนอกทุกเที่ยวเมล์ รวมประเดอยู่ที่นี่ จะขายปลีกขายส่งให้ หัวเมืองสั่งได้ทุกวันเดือนปี จะส่งไปให้ได้ทันที ราคาทั้งนี้ไม่เท่าไร !!!

ถายาลักษณ์ตลาดน้อย

ณ ถ. ๑๕. ๒. ๒๓ ๑. ป.

น้ำยาอายุวรรณะอย่างประเสริฐ

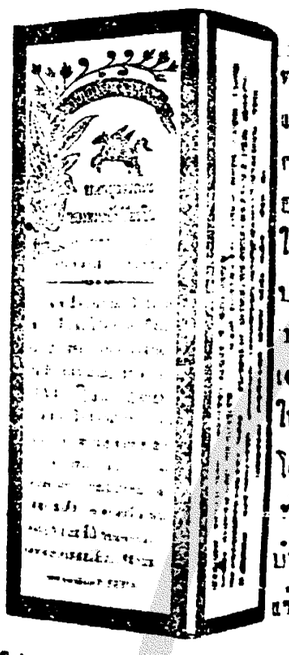

บุคคลราทีทรงชีวิตอยู่ได้และมีกำลังร่างกายแข็งแรงก็อาศรัยเลือดลมในกายตัวเราปนปรกติ และบริบูรณ์อยู่เสมอ ถ้าจะพูดให้สั้นเข้าก็คือโลหิตอย่างเดียวทำนุบำรุง การบำรุงให้ร่างกายแข็งแรงนั้น ไม่ใช่เป็นความศิขสำหรับบุคคลเท่านั้น ย่อมปนประโยชน์ตลอดถึงชาติบ้านเมืองด้วย เพราะฉนั้นท่านสุภาพบุรุษสัตรีทั้งหลายควรจะบำรุงร่างกายให้แข็งแรงบริบูรณ์ที่สุดที่จะบำรุงได้ ยาขนานนี้อาจแก้โรคเมื่อยขบปวดราหรือบวมเคล็ดตามลำข้อ ไม่อยากอาหารเรอเปรี้ยวรู้สึกอ่อนเพลียเสมอ ปวดหัวมัวตาหน้าเหลืองซีดผอมลมรินหูเนื่องๆ กามเคลื่อนในเวลาฝันหรือตื่น โรคสำหรับบุรุษและเขาขอออกดอกเป็นต้น ฝีร้ายทั้งเก่าใหม่ ลำคอเปื่อยริดสีดวงขนจมูก ริดสีดวงงอกริดสีดวงในฝีประคำร้อยโรคผิดหนังทั้งหลาย บวบฉุโดยสุราหอบเนื่องโรคเส้นประสาทเช่นลมบ้าหมูเป็นต้น สัตรีระดูไม่ปรกติเกิดโรคที่มดลูก โรคมดูสะดิดมดสะดาดไปปัสสาวะหยดย้อยกับอาจรักษาโรคกระสายทุกชนิด และแก้โรคที่เกิดจากพิศม์สานทั้งปวง เมื่อรับประทานยานี้อยู่เสมอๆ แล้ว ผู้ที่มีโรคก็จะหายตามประสงค์ ผู้ที่ไม่มีโรคก็จะทำให้มีกำลังร่างกายแข็งแรงและอายุยืนด้วย

วิธีรับประทานยานี้มื้อละ ๑ ช้อนอาหารเจือน้ำร้อนครึ่งหนึ่งรับประทานวันละ ๓ มื้อที่หลังอาหาร หญิงที่มีครรภ์และคนแก่หรือเด็ก ให้รับประทานมื้อละ ๑ ช้อนกาแฟ ห้ามไม่ให้รับประทานยานี้พร้อมกับน้ำชา

บรรดาบุคคลที่มีไข้เป็นพิศม์ร้อนหรือขี้หวัดหรือทารกอ่อน ห้ามไม่ให้รับประทานยานี้เป็นอันขาด ถ้าอยากทราบให้ละเอียดเชิญตรวจดูฉลากห่อขวดยา

ห้างขายยาเฮาะเหลิ่ง ถนนเจริญกรุง กรุงเทพฯ ราคาขวดละ ๒ บาท ๕๐ สตางค์ ซื้อทั้งโหลๆ ละ ๒๔ บาท

แจ้งความ ขาย หนังสือ

รายชื่อ และ ราคา หนังสือ ที่ พิมพ์ แล้ว มี ดังต่อไปนี้

ด้วย โรงพิมพ์จีนในสยาม วารศัพท์ ตำบล ปากคลอง ผดุงกรุง เกษม กรุงเทพ ฯ จังหวัดพระนคร ได้จัดพิมพ์หนังสือเรื่องอ่านเล่น และเรื่องที่เป็นแก่นสาร ต่างๆ ออกจำหน่ายมาก และเป็นเวลาช้านานมาแล้ว ถึงแม้ในเวลานี้ก็ได้พิมพ์เรื่องใหม่ๆ ออกจำหน่ายเพิ่มเติมเหมือนกัน และล้วนแต่เป็นเรื่องที่น่าอ่านน่าฟังเหมาะสำหรับสุภาพบุรุษสัตรีจะพึงมีไว้ และเหมาะสำหรับนักเลงหนังสือจะควรมีไว้ในตู้สมุด ทั้งราคาที่จำหน่ายก็ย่อมเยาว์ เมื่อท่านผู้ใดต้องการจะสั่งซื้อโปรดส่งเงินและค่าส่งสำหรับเล่มๆ ตรงมายังโรงพิมพ์นี้ ที่จะจัดส่งไปให้ตามประสงค์ แต่ถ้าจะส่งไปรษณียากรมาซื้อแล้ว โรงพิมพ์จะขอมรับแต่ชนิด ๒ สตางค์เท่านั้น

(๑) เรื่อง อำนาจแห่งความรัก มี ๑ เล่มจบ ราคา จบ ละ ๖ บาท ค่าส่ง ๗ ส.ค.

(๒) เรื่อง ตื่นราชการลับ เล่มเดียว จบ ราคาเล่มละ ๗๕ สตางค์ ค่าส่ง ๕ ส.ค.
(เป็นเรื่องเกี่ยวแก่นักสืบ เนื้อเรื่องเต็มไปด้วยความตื่นเต้นน่าอ่าน)

(๓) เรื่องตื่นราชการต่างๆ เล่มเดียวจบ ราคาเล่มละ ๗๕ สตางค์ ค่าส่ง ๕ ส.ค.

(๔) เรื่องพระเจ้านะโปเลียน เล่มเดียวจบ ราคาเล่มละ ๗๐ สตางค์ ค่าส่ง ๕ ส.ค.
(เป็นเรื่องเกร็ดพงศาวดารกลายๆ น่าอ่านเพื่อเรียนรู้ความเป็นไปของสมัยนั้น)

(๕) พงศาวดารสงครามประเทศอังกฤษ เล่มเดียวจบ ปกแข็ง ราคา ๑ บาท ค่าส่ง ๒๐ ส.ค.
" " " ปกผ้าราคา ๒.๒๐ บาท " " "
" " " ปกอ่อน ราคา ๒ บาท " " "

(๖) เรื่อง หมอนิโลตา เล่มเดียวจบ ราคาเล่มละ ๕๐ สตางค์ ค่าส่ง ๕ ส.ค.
(เป็นเรื่องนิยายและแอดเวนเชอร์ เนื้อเรื่องมีลับลมคมนัย)

(๗) ทนายความแห่งพระราชินี ๗ เล่มจบ ราคาเล่มละ ๕๐ สตางค์ ค่าส่ง ๕ ส.ค.
(เป็นเรื่องที่แข่งขันกันในทางอำนาจ เนื้อเรื่องเกี่ยวด้วยความลับและอันตราย)

(๘) อาการของประเทศจีน เวอานี เล่มเดียวจบราคา เล่มละ ๕๐ สตางค์ค่าส่ง ๕ ส.ค.
(เป็นเรื่องกล่าวถึงเหตุการณ์แห่งประเทศจีนในปัจจุบันสมัย น่ารู้น่าอ่านมาก)

(๙) อำนาจแห่งความมานะเล่ม ๑ ถึง เล่ม ๗ จบ ราคาเล่มละ ๕๐ สตางค์ ค่าส่ง ๕ ส.ค.
(เป็นเรื่องอ่านเล่น เนื้อเรื่องโอดครวญและน่าสงสาร แสดงอุบายอันแยบคาย)

(๑๐) น้ำใจของเจ้าหล่อน ๑๐ เล่มจบ ราคาเล่มละ ๕๐ สตางค์ ค่าส่ง ๕ ส.ค.
(เป็นเรื่องอ่านเล่น กล่าวถึงความเป็นไปของสัตรี เนื้อเรื่องลับลมคมนัย)

(๑๑) มหาราชินีอะไศราะ ๕ เล่มจบ ราคาเล่มละ ๑.๐๐ สตางค์ ค่าส่ง ๕ ส.ค.
(เป็นเรื่องอ่านเล่น เนื้อเรื่องเรียบๆ แต่สนุกพอที่จะวางไม่ลง)

(๑๒) สองสาวพี่น้อง ๒ เล่มจบ ราคาเล่มละ ๕๐ สตางค์ ค่าส่ง ๕ ส.ค.
(เป็นเรื่องอ่านเล่น เหมาะสำหรับสัตรี เนื้อเรื่องที่จับใจและน่าสงสาร)

(๑๓) บุตรสาวนายพันตรี ๗ เล่มจบ ราคาเล่มละ ๕๐ สตางค์ ค่าส่ง ๕ ส.ค.
(เป็นเรื่องอ่านเล่น เนื้อเรื่องกล่าวถึงความสามารถของสัตรี น่าอ่านน่าฟัง)

(๑๔) ปริศนาญี่ปุ่นสยามเล่มเดียวจบ ราคาเล่มละ ๖๐ สตางค์ ค่าส่ง ๕ ส.ค.

(๑๕) คอลตาปรินเซสส์ มีเล่มเดียวราคา ๑ บาท ค่าส่ง ๖ ส.ค.
(เรื่องเก้าเรื่องสกร สนุกรบรัน เราเนียมกันมาก เป็นเรื่องผู้ดีตกอับ)

(๑๖) สมุดปกขาวของเยอรมัน ๑ เล่ม ราคาเล่มละ ๕๐ สตางค์ ค่าส่ง ๕ ส.ค.

(๑๗) สมุดปกขาวอังกฤษ เล่ม ๑—๒ ราคาเล่มละ ๕๐ สตางค์ ค่าส่ง ๕ ส.ค.

(๑๘) เพาดิน ๑๐ เล่มจบ ราคาเล่มละ ๕๐ สตางค์ (ซื้อทั้งจบ ๒ บาท) ค่าส่ง ๒๐ ส.ค.
(เป็นเรื่องอ่านเล่นสนุกเหลือ ภาพยนตร์ก็เคยฉาย เนื้อเรื่องหวานคมคาย)

(๑๙) ความลับของเจ้าหญิง ๔ เล่มจบ ราคาเล่มละ ๕๐ สตางค์ ค่าส่ง ๕ ส.ค.
(เป็นเรื่องอ่านเล่นที่พร้อมไปด้วยความตื่นเต้นและน่าตื่นเต้น)

(๒๐) เด็กกำพร้า ๔ เล่มจบ ราคาเล่มละ ๕๐ สตางค์ ค่าส่ง ๕ ส.ค.
(เป็นเรื่องอ่านเล่นจับใจอย่างลึก ซึ่งผู้อ่านจะไม่เว้นความสังเวชเลย)

(๒๑) พงศาวดารยี่ปุ่น ๑ เล่ม ราคาเล่มละ ๑ บาท ค่าส่ง รวม ๒๕ ส.ค.

(๒๒) ความสามารถของสัตรี ๕ เล่มจบ ราคาเล่มละ ๕๐ สตางค์ ค่าส่ง ๕ ส.ค.

(๒๓) ราชบุรุษเยอรมันและฤกสารหมอสินเล่มเดียวจบราคา ๕๐ ส.ค. ค่าส่ง ๕ ส.ค.
(เป็นเรื่องอ่านเล่นที่ลึกลับและรบรัน ทั้งสนุกนัก)

(๒๔) เติบเหล็ก เล่ม ๑ ถึง ๕ ราคาเล่มละ ๕๐ สตางค์ ค่าส่ง ๕ ส.ค.
(เรื่องนี้ลึกลับและสนุกนัก ภาพยนตร์ก็เคยนำเรื่องไปฉายแล้ว)

(๒๕) ผลแห่งการรบ ๗ เล่มจบ ราคาเล่มละ ๕๐ สตางค์ ค่าส่ง ๕ ส.ค.
(เป็นเรื่องนิยายที่แสดงว่าการรบให้ผลอย่างไร)

(๒๖) หลานแก้วกำพร้า ๒ เล่มจบ ราคาเล่มละ ๕๐ สตางค์ ค่าส่ง ๕ ส.ค.
(เป็นเรื่องอ่านเล่น เนื้อเรื่องจับใจและน่าสงสาร)

(๒๗) คำพยากรณ์ของหญิงชรา เล่ม ๑ ถึง ๗ ราคาเล่มละ ๕๐ สตางค์ ค่าส่ง ๕ ส.ค.
(เป็นเรื่องนิยายที่พร้อมด้วยความลึกลับและน่าสงสาร) จับใจ

(๒๘) ความสามารถแห่งบุรุษ เล่ม ๑ ถึง ๖ (จบ) ราคาเล่มละ ๕๐ สตางค์ ค่าส่ง ๕ ส.ค.

จะทอดกะฐินแลผ้าป่า

พยอมไพรยาแก้ลิวแลผ้า อันมีนามอุโฆษจากมหาชนว่า เป็นยาหอมชวนใช้แลเป็นยาที่ตรงกับความประสงค์แก้ลิวแลผ้าได้รงัดนัก ถึงกับปรากฏลือพ่งเพยว่า

พยอมหอมชวนรส มาตรมันมะหมดเนื้องมาดมรีบรีนอุรา เลยดูดดื่มดื่มน้ำคาง

เพราะฉนั้นร้านตองหัวขายสี่สวนจะแถมสี่สวนแก่ผู้ซื้อพยอมไพรขวดละ ๑ บาท ขวดละ ๑ ห่อทุกๆ ขวด ทั้งนี้เพื่อจะได้ใช้ย้อมผ้าห่มองค์กะฐินแลผ้าป่าหรือกิจใดก็ได้ ข้อสำคัญจะแถมสำหรับซื้อตั้ง ๑๒ ขวดจะคิด ๗ บาท แลแถมธงผึ้งปาฏิบัขนาดย่อม ๑ กระบอง การแถมแลลดนี้จะมีกำหนดพึ่ง ๑๕ วัน แลยินดีท่านที่ประสงค์จะไม่ซื้อยพยอมไพรแต่ขอเชิญชมโปสการ์ดแลรูปภาพกับผ้าพิมจันทบุรีแลอ่างสีต่างๆ ตามที่ต้องการ แลมีน้ำเงินที่ต้องการพอเรือนใช้ระยะมาถามซื้อในเมื่อหมดกรวยนี้ บัดนี้มีขายแถวกับมียาแก้เจ็บอื่นๆ, ถลาก, หิด, แลยาอื่นๆ อีกหลายชนิด

นาย บี. ตองหัว

เชิงสพานเหล็กล่าง ถนนเจริญกรุง

เบอร์ ๕๒—๕๕

ยา ระงับ กลิ่น ตัว

ระวังยาปลอม

ขอแจ้งความแก่บรรดาท่านทั้งหลายที่เคยใช้ยาขนานนี้ เห็นสรรพคุณแล้วว่าบัดนี้ได้มียาชนิดนี้ให้เกิดขึ้นในตำบลที่ท่านเคยซื้อไปใช้แล้ว และมีตราแพร่ไปหลายแห่งหลายตำบลตามบ้านที่แรวนทั่วไป แต่หาใช่ยาอย่างขนานที่ท่านเคยใช้เห็นสรรพคุณแล้วไม่ (ถึงยาก็คล้ายคลึงกัน ขวดยาก็เหมือนกัน) ข้าพเจ้าเกรงว่าท่านจะเข้าใจผิดจึงได้ลดเปลี่ยนแปลงเครื่องหมายที่ห่อขวดยามีตราดังที่ลงในแจ้งความนี้ประกับในใบปลิว วิธีใช้และใส่กล่องกระดาษอีกชั้นหนึ่งมีตราอย่างเดียวกัน และบรรดาตำบลที่จำหน่ายที่กล่อง ๒ ด้าน อีกด้านหนึ่งบรรจุชื่อยานั้นและจึงจะเป็นยาของข้าพเจ้าตามที่ท่านเคยได้ใช้เห็นสรรพคุณมาแล้ว ส่วนสรรพคุณนั้นไม่จำเป็นต้องกล่าวเพราะท่านที่เคยใช้คงทราบดีแล้ว มีขายที่ร้านตัดเสื้อตำบลท่าเตียนเลขที่ ๑๗๐ ติดกับโรงจำนำ และร้านขายเสื้อผ้าตำบลท่าเตียนที่หัวเลี้ยวประตูตลาดเลขที่ ๗๐๗ ติดกับโรงจำนำ ถ้าท่านมีความประสงค์จะรับไปขายก็จะคิดให้ค่าไรท่านอย่างงาม หรือท่านที่อยู่ต่างจังหวัดก็จะส่งให้โดยไม่คิดค่าสแตมป์

จงสังเกตเครื่องหมายข้างบนนี้เป็นสำคัญ

ห้างนี้มีเชื่อทำเหล้าบรั่นดี แลเหล้าวิศกี้อย่างดี

จีนโนสยามวารศัพท์

วันที่ ๖ พฤศจิกายน พระพุทธศักราช ๒๔๖๓
วัน เสาร์ แรม ๑๐ ค่ำ เดือน ๑๑ ปีวอก
โทศก จุลศักราช ๑๒๘๒

อ้าย สนิท

ผู้ร้าย สำคัญ ที่ ราชบุรี ตายแล้ว

เมื่อ กลาง เดือน ตุลาคม ศกนี้ เราได้ นำ ข่าว เรื่อง อ้าย สนิท ผู้ ร้าย สำ คัญ กับ พรรค พวก ยิง นาย อ่อน ปลัด อำ เภอ บาง คณฑี ตาย เมื่อ ไป จับกุม มัน นั้น บัดนี้ ผู้ ส่ง ข่าว ของ เราได้ แจ้งมา ว่า อ้าย สนิทได้ ถูก เจ้า น่าที่ ยิงตาย เสียแล้ว เมื่อ วันที่ ๓๐ ตุลาคม แล มี กรณีย์ดังนี้

นับ ตั้งแต่ วันที่ นาย อ่อน ปลัดอำเภอ ถูก ยิง ตาย นั้น เจ้า น่าที่ ทาง บ้าน เมืองได้ พยา ยาม สืบสวน จับกุมตัว อ้ายสนิท กับพรรคพวก ซึ่งมี อยู่ราว ๗ คน (ไม่ใช่ ๑๕ คน ดังที่ มีข่าวมา แล้ว) ต่อ มาจึง สืบ จับได้ ๔ คน ชื่อ เกต ๑ ชะ ๑ เกียง ๑ และ ผิน ๑ ส่วน ตัว อ้ายสนิท และพรรคพวก อีก ๒ คนนั้นยังคงหลบ หนี ต่อไป ครั้น เมื่อ วันที่ ๓๐ ตุลาคม เจ้า น่า ที่ ฝ่าย ตำรวจ ภูธร ทาง จังหวัด นคร ปฐม พร้อม ด้วย นัก สืบ ลับ ได้ อะ ล เที่ยว ตกัด ติด ตาม จับ อ้าย สนิท ตาม ตำบล ที่ ได้ ทราบ เบาะ แส มา ในวัน ที่ กล่าว นี้ เวลา กลาง วันได้ ตาม พบ อ้าย สนิท กับ พรรค พวก ๒ คน ที่ ตำบล หลักสาม คลอง บาง นก แขวก อ้าย สนิท กับ พรรค พวก ส่วน เครื่องแบบ แต่ง ตัว ปลอม เปน นายสืบ ตำรวจ มี ยศ ชั้น จ่า นาย สืบ และ นาย สืบตรี อ้าย ผู้ ร้าย ทั้ง ๓ มาโดยเรือกำ ๓ พวก นักสืบ ลับ เห็น ก็ จำ ได้ จึง เรียกให้ มัน รอ เรือ ทันใด นั้น อ้าย สนิทได้ ใช้ อาวุธ ปืน ยิง เจ้า น่าที่ ฝ่าย ตำ รวจ ก่อน ๑ นัด เคราะห์ ดี หา ถูก ไม่ กระ สุน ปืนไพล่ ไป ถูกหลัก แจว เรือ ของ ตำรวจ หลัไป ๑ หลัก ดัง นั้น จึงได้ เกิดยิง ต่อสู้ กัน ขึ้น การ ต่อ สู้ นี้ได้ เปนไป ครู่ ๑ อ้าย สนิท หัวน่า ผู้ร้าย ก็ถูก กระสุน ปืน เข้า ที่หน้า ผาก ๑ นัด เลย พลัด ตกน้ำ ขาดใจ ตาย ส่วน พรรค พวก ของมัน อีก ๒ คน ก็ ถูก กระสุนปืน ตาย ตาม อ้ายสนิทไปในเวลา ติด ๆ กัน ทั้ง ๒ คน เปน อัน ว่าเจ้า น่าที่ ฝ่าย ตำรวจ ปราบ อ้าย มหา ร้าย ได้ แล้ว

เมื่อ อ้าย คน ร้าย ตาย แล้ว ฉนี้ เจ้า น่าที่ ฝ่ายตำรวจ จึงนำ ศพทั้ง ๓ ไปทำการ ชันสูตร ตาม ระเบียบ อาวุธ ที่ คนได้ ใน เรือ อ้าย คง ร้ายนั้น คือ ปืน เล็ก สั้น ชนิด แมลลิเกอร์ ๑ กระบอก กับปืน อีกชนิด ๑ อีก ๑ กระบอก พร้อม ทั้ง กระสุน ปืน ที่ เหลือ อยู่

อ้ายสนิท คนนี้ เปน คน ร้าย สำคัญ เที่ยว กระทำ การ ราน พาด อยู่ แถบ ตำบล บาง นก แขวก ท้องที่ อำเภอ ดำเนิน สดวก มาช้า นาน แล้ว ราษฎร แถบ นั้น มีความ คร้าม มัน พราะ มันได้ ทำ ตาย ชีวิต ม[illegible] มาแล้ว ก็ หลาย ราย เมื่อ [illegible] ท สามารถ ปราบปราม มัน สำเร็จ ได้ ดังนี้ ย่อมเปน ที่ สาธุ ไป ตาม กัน

เชิญ อ่าน

วัน นี้ มี แจ้ง ความ ใหม่ คือ

๑ แจ้งความ บริษัท นาครเรษม น่า ๕

๒ เปลี่ยน แจ้งความ ขาย ยาบุรุษ น่า ๕

เชิญ พลิก ดูทาง แพนก แจ้งความ

ข่าว ทั่วไป

ใน จำนวน เดือน ตุลาคม ศกนี้ มี ผู้ เข้า ไป อ่าน หนัง สือ ที่ ห้อง อ่าน หนังสือ สำหรับ ประชา ชน ที่ วัด สุทัศน์ รวม ๒๔๐๐ คน คิด เฉลี่ย วัน ๑ มี ผู้ เข้าไป อ่าน ๘๐.๖๗ คน ที่ วัด สามจีน ๑๖๗๐ คน คิด เฉลี่ย วัน หนึ่ง ๕๕.๕๑ คน ที่ วัด ประยูรวาศ ๒๕๒๗ คน คิด เฉลี่ย วัน หนึ่ง ๗๑.๕๑ คน

* * *

นางสาว สังวาลย์ ปุคคลนันท์ ครู โรงเรียน ศึกษา นารี ได้ย้ายไป เปน ครู โรงเรียน สัตรี หอเสวย แขวง จังหวัด ขนบุรี ได้ แล้ว

* * *

นาย พันโท หลวง ยอดอาวุธ นายพันตรี หลวงไกร กรีธา นายพันตรี หลวง เทพเดชา ได้ เปน ราช องค์รักษ์ เวร แล้ว

* * *

จดหมาย ที่ เซ็น นาม ว่า เอกชน ได้รับ แล้ว พูด ออก จะ ยืด ยาว ถ้า เราได้ อ่าน ดู โดย ตลอด และ ถ้า สมควร ก็ จะ นำ ลง ขอ ขอบใจ

* * *

ท่าน หม่อม เจ้า หญิง วัลลภาเทวี ได้ ประทานเงิน แก่ เสนาธิการ เสือป่า เปนจำนวน ๒,๗๐๐ บาท เพื่อเจ้า เรี ย ราย ชื่อ ปืน แบบ พระราม ๖ ให้แก่ เสือป่า แต่ เปน ส่วน พระ กุศล อัน อุทิศ เนื่องใน วัน ประสูติ

* * *

เพียง วันที่ ๕ เดือนนี้ คณะ กรรมการ แห่ง การแข่งขัน ต้อเดือน ได้ จ่ายเงินสำหรับ ผู้ ถูก ฉลาก ลอตเตอรี่ ไป รวม ๔๑ ราย แล้ว

* * *

เวลา นี้ เจ้า ของ นา หลาย คน ที่ นา ของ เขา อยู่ ใกล คลอง ท้องที่ บางเขน ได้ เข้า มา หา เช่า เครื่อง สูบ น้ำ เข้า นา เพราะ ว่า น้ำ ที่ หลอ เลี้ยง ต้น ข้าว ขาด แคลน แต่ การ ขาด แคลน น้ำ คง จะ ไม่ เปนไป ทั่ว ถึง ตลอด ทั้งอำเภอ บางเขน ด้วยระดับ น้ำใน กรุงเทพฯ ดูไม่ สู้ ลด ลง เท่าใด นัก

* * *

โปร แกรม บอก ขาว เล่น มหรศพ ฉบับ ไหน ก็สนุก สนาน สู้ ฉบับ สุดท้าย ที่โรง มหรศพ นั้น ถึง วาระ ต้อง ล้ม เลิก เปรียบ เหมือน หนังสือ อ่าน เล่น เรื่องใด ก็สู้เรื่อง ที่พอ เจ้า ของ ประ กาศ ขาย ตำ รวจ ก็ ห้าม และ ริบหนัง สือ เรื่อง นั้น เสีย ไม่ได้

* * *

ผู้ ที่ ประพฤติ ทุจริตโดน หนังสือพิมพ์ ด่า ไม่น่า จะโกรธ หนังสือ พิมพ์ เลย เขาควร จะ โกรธตัว เอง ให้ มาก กว่า แต่ มี บาง คน พอถูก หนังสือ พิมพ์ ด่า จะ เสียเวลา หรือ เงิน ทอง สัก เท่าใด ไม่ว่า ขอ แต่ สืบให้ [illegible] ผู้ สืบ หรือ ผู้เขียน ขาว ข้อ นี้ใน ทราบ ว่า เขา จะ อยากรู้ตัว ไปทำไม เพราะ เขาผู้นั้น คง ไม่ใช่ เสือ จะ ได้ มีคน กลัวกัด

ธนบัตร ใบ ละ พัน บาท

เราทราบ ว่า เมื่อวาน ซืนนี้ มีชาย คน ๑ แต่ง ตัว แบบ ข้า ราชการ พลเรือน มี แหนบ นาฬิกา และ เหรียญ อะไร ติด ปาก กระเป๋าเสื้อ แล ดูคม ขำดี ได้นำ ธนบัตรใบ ละ ๑๐๐๐ บาท ไป ขอ ซื้น ธนบัตร ย่อย ที่ กรม ธนบัตรในพระ บรม มหา ราชวัง แต่ ด้วย ความ สามารถ ของ เจ้าพนัก งานได้ ตรวจโดย ถี่ ถ้วน ต่อหน้า ชาย คน นั้น เห็น ว่า ธนบัตร นั้น ปลอม จึง จับ ตัว ส่ง กรม ตำรวจ พระนครบาลให้ จัดการ ฟ้อง ร้อง ต่อไป

ธนบัตร ใบ ละ ๑๐๐๐ บาท ฉบับ นั้น แปลง จาก ธนบัตรใบ ละ ๑๐ บาท พึ่ง เกิด ขึ้นใหม่ จับได้ เปน ครั้งแรก เลข ๔ มุม ตัว หนังสือ จำนวน เงิน ลวด ลาย สี สัน ทำ สนิท เว้น แต่ ตัว อักษร อังกฤษ บอก จำ นวน เงิน เล็ก ยิบไป ทั่ว แผ่น ธนบัตร นั้น ยัง คง เดิม อยู่ ถ้า ไม่ใช่ ผู้ ตรวจ ตรา อย่าง ถ้วน ถี่ แล้ว จะเห็น ว่าเปน ธนบัตรใบละ ๑๐๐๐ บาท จริง ดูเหมือน เจ้า พนัก งาน อนุญาตให้ พ่อ ค้า ดู ธนบัตร นั้น ได้ ถ้า ปรารถนา จะ รอ ดู

การ ทำนา

ตามรายงาน ของกรมเพาะปลูก กระทรวง เกษตรา ธิการ ประจำวันที่ ๑๔ ตุลาคม ศกนี้ สำแดงผล แห่งการ ทำนา สำหรับ มณฑลชั้นใน ๖ มณฑล คือ มณฑล กรุงเทพ ฯ อยุทยา นครไชยศรี ราช บุรี ปราจิณบุรี นคร สวรรค์ นั้น ปรากฏ ว่า มีหวัง ว่าจะได้ ผลดี อยู่ มาก เพราะการ ทำนาตาม จังหวัด ต่าง ๆ ใน มณฑล เหล่านี้ กำลัง ดำเนิน อยู่ อย่าง เปน ที่ พอใจ ไม่ น่า วิตก ว่าจะไร้ ผล อัน ดี ส่วน ความ เสียหาย นั้น ก็ คง เปน บ้างใน บาง มณฑล เช่นมณฑลราชบุรี และมณฑล อยุธยา ซึ่ง บางตำบล ถูกน้ำท่วม เสียหาย เฉภาะ จังหวัด อยุธยา ประมาณว่า มี เนื้อ ที่ ที่ เสียหาย ๔๓.๑๓๐ ไร่ ถึง กระ นั้น ก็ ไม่ เปน ผล ร้ายแรง นัก ด้วย ยัง มี เนื้อที่ ที่ ทำนา กำลัง งอก งาม อีกมาก พอ จะ ช่วย พยุง กันไปได้ บ้าง

การจำ หน่าย ข้าว เปลือกตามจังหวัดใน มณฑล ชั้น ใน นั้น จังหวัดที่ นับว่าถูก ก็คือ อยุไทย ขานี้ซึ่งซื้อ ขาย กัน เกวียนละ ๖๔ บาท และ จังหวัด ปรา จิณบุรี ราคา เกวียน ละ ๖๗ บาท ทั้ง ๒ จังหวัดนี้การ ทำนา กำ ลังงอก งาม เปน ที่ พอ ใจ ส่วน จังหวัด ที่ การ จำ ข้าว เปลือก ค่อน ข้าง แพงก็ คือ ชลบุรี มีรา คา ถึงเกวียน ละ ๑๑๗ บาท จังหวัด อื่น ๆ นอก จาก นี้ ก็ ซื้อ ขาย กัน ราคา พอ ประมาณ หาก จะ สูง ต่ำ กว่ากัน บ้าง ก็ ไม่ เท่า ไร นัก

อนึ่ง ใน ระหว่าง วันที่ ๑๖ ถึง วันที่ ๒๓ ตุลาคม โรง สีใน กรุง เทพ ฯ รับ ซื้อข้าว เปลือก [illegible] ประมาณ ๒,๗๓๓ เกวียน โดย ทาง รถไฟ ๙๙ เกวียน รวม ๒,๗๑๑ เกวียน

ได้ บุตร์ บุญธรรม

ตำบล ดมทวน อำเภอ บ้าน ปรก จังหวัด สมุทรสงคราม

แจ้ง ความ มา ยัง แม่ ส่วงเพ็ญภาคคุด

เมื่อนต้น ปีนี้ เองบุตร์ ของ ข้าพเจ้า ได้ ป่วย เปนไข้ ได้ รับทาน ยา อื่น ๆ มา เปน หลายวัน ก็ หา หายไม่ มา วันหนึ่ง ขุนการุณจุระราษฎร์ บังเอิญไป พักที่ บ้าน ข้าพเจ้า จึงได้ แนะ นำให้ รับทาน ยา เม็ดดำ เพ็ญภาค ซึ่ง ข้าพเจ้าไม่ หวัง เลย ว่า จะ ศักดิ์ สิทธิ์ ถึง เพียง นี้ เมื่อได้ รับทานไป ครั้ง เดียว เท่านั้น ก็ เลย หลับ พอ ตื่น ขึ้น ก็ สบาย ดี หาย เปน ปลิด ทิ้งมา จน บัด นี้ กับ ยาหอม ดุสิต ข้าพเจ้า ก็ได้ รับทานดู เห็นว่า มี คุณ ดี มาก โดย เปนยา แก้ ลม แล หอม ชื่นอก ชื่นใจ จริง ๆ ส่วน ยา กฤษณาเพ็ญภาค ของ ท่านนั้น เมื่อเดือน ๒ ปี นี้ เอง เพื่อน ลูกบ้าน ของ ข้าพเจ้า ชื่อ นายเอมได้ เกิด เปน โรค อหิวาต์ ขึ้น ได้ มี แพทย์ มา รักษา พยาบาล แต่ โรค กลับ หนัก ลง ทุก ที ถึง กับ หมด กำลัง ของ แพทย์ ทั้ง บิดา มารดา ของ คนไข้ก็ หวัง ว่า คง ไม่ รอด แล้ว เมื่อ ข้าพเจ้า ทราบ ดังนั้น จึง รีบ ร้อน นำ ยา กฤษณา เพ็ญภาค ไป ให้ ลอง รับทาน เพื่อ เปน ทาน ของ ข้าพเจ้า เมื่อให้ รับทาน แล้ว ก็ ใช้ ทา บ้าง โรค ที่ กล่าวนี้ ก็ ค่อย ผ่อน หาย เปน ปรกติ อย่าง เดิม เมื่อ หาย เปน ปรกติ ดี แล้ว บิดา มารดา ของ เขา กับ ทั้ง ตัว ผู้ เจ็บได้ ปรารภ ถึง การ ที่ หาย ก็ เพราะ ข้าพเจ้าได้ ให้ ยา ขนานนี้ เปน ทาน แก่ เขา จึงได้ รอดอยู่ ได้ บิดา มารดา ของ เขา เลย ยก ให้ เปน บุตร์ บุญธรรม ตั้ง แต่ วัน นั้น นายเอมก็ เลย มา อยู่ กับ ข้าพเจ้า จนทุก วันนี้ ทั้งข้าพเจ้า ก็ ตั้งใจ จะ บวชให้ ใน ปีน่า ถ้า ได้ บวช เวลาใด ข้าพเจ้า ตั้ง ใจ จะ แผ่ ส่วนกุศล ไป ถึง ท่าน ผู้ ผสม ยา ขนาน นี้ ด้วย ดังนี้ ข้าพเจ้าจึง ขอ สรรเสริญ ยา ทั้ง ๓ ขนานนี้ ไม่ ได้ ว่า เปน ยา อย่าง วิเศษ

ขุนปฏิภาคภายุเรศร์
ห้างเพ็ญภาค ถนนเยาวราช

เขา ลือ กัน นัก

ยาแก้ ลง แดง สำหรับ รักษาโรค ลงแดง แลโรค บิด เรื้อ รัง กับโรค ที่ ถ่าย อุจาระ มีโลหิต ทุกชนิด ผู้ที่ เปนโรค ดัง กล่าวนี้ ได้ ซื้อไป รับ ประทาน เปน ต้อง หาย ขาด ทุก คน ภายใน ๑ อาทิตย์ เท่า นั้น ไม่ เลือก ว่า พึ่ง เปน หรือ เปน มา ตั้ง หลาย ๆ ปี แล้ว ก็ ดู ไม่ ปรากฏ เลย ว่า สรรพ คุณ ของ ยา นี้ จะไม่ ศักดิ์ สิทธิ์ แต่ สัก คน เดียว มี ขาย ที่ ร้านศุภวานิช น่าโรงหนังพัฒนากร แง้มได้ กับ มี ยาบิด ที่ เคยได้ รักษาโรคบิด ทุก ชนิด หาย อย่างศักดิ์ สิทธิ์ ทุก ครั้ง จำหน่าย ด้วย

ร้านศุภวานิช
น่าโรงหนัง พัฒนากร แง้มได้
ถนน เจริญกรุง จังหวัด พระนคร

ถ. ๒/๒/๖๓ ๑. ป.

ยา บุรุษ กับ ยา บัถวี พิการ

ยา บุรุษ นี้ แก้ โรค สำหรับ บุรุษ เช่น หนองใน, เข้า ข้อ ออก ดอก, ผี มะม่วง, ผี มะคำ ร้อย, เปน แผล, แลเรื้อรัง มา ตั้ง ๑๐ ปี กับ หญิง ที่ ติดโรค ต่อ เนื่อง จาก สามี หรือ เปน มุตลิด ทั้ง แก้ ตา มัว ซึ่ง แก้ เนื่อง จากโรค ที่ กล่าวมา แล้ว รับ ประทาน เพียง ๑ อาทิตย์ หรือ ๑ อับ ก็ หาย ขาด ดัง ปลิด ทิ้ง อับใหญ่ รับ ประทานได้ ๕ อาทิตย์ มี ขาย ที่ ร้าน ขาย ยา บุรุษ เลข ๔๕๑—๔๕๑ ติด กับโรงพิมพ์ เดลิเมล์ ถนนตีพระยา ราคา อับ ละ ๒ บาท ๑ บาท ๕ บาท ถ้าซื้อ ๑๒ อับ คิด ๙ อับ ส่ง หัวเมือง หรือ รับไป ขาย ไม่ คิด ค่า ส่ง แต่ ต้อง ส่ง เงินไป ที่ ร้าน ซึ่ง กล่าวข้าง บน นี้ก่อน ท่าน ผู้ซื้อ ควร ระวัง ยา ปลอม เพราะ เกิด มี ผู้ คิด ออก เอา ส่วยใช้ ยาบุรุษไม่ใช้ เปน ส่วย ประ กอบ ยะเม็ด ขายบ้าง แล้ว ทั้ง ยา บัถวี พิการ [illegible] ได้ ขาย ขวด ละ ๑ บาท

ถ. ๑๗/๔/๖๓

เหล้าไวน์ "สเตินซ์"

ประกอบ ด้วย กำลัง แล ธาตุ ของ น้ำ มัน ปลา ก็อดลิฟเวอร กับ สนิม เหล็ก มี คุณ ช่วย ให้ รับประทานอาหาร ได้ ช่วยไฟธาตุย่อย อาหารระงับทองไส้ ให้ คง ดี เปน ปรกติ เปน หลัก บำรุงโลหิตให้ งาม ทำ เสน ประสาท ใน ร่างลายให้ แข็ง แรง ช่วย บำรุง อะวัยวะ แล การ ทุก อย่างให้ เปนไป ตาม หน้าที่

รับ ประทาน ก็ ง่าย มี ขาย อยู่ ทุก โรง จำหน่าย ยา

ห้าง แองโกล สยาม ดอโปเร ชันลิมิเต็ด เปน เอเยนต์ ใน กรุงเทพ ฯ

๑/๕/๖๓ ๑. ป.

ร้าน สัตรี ประดิษฐ์ ทนต์

มี ข้อ สำคัญ อยู่ ๖ ประการ ดัง ต่อไป นี้

ข้อ ๑ ร้าน สัตรี ประดิษฐ์ทนต์ นี้ รับ ทำ ฟัน แต่ เฉภาะ สัตรี เท่า นั้น

ข้อ ๒ ผู้ ที่ ทำ การ ทั้ง หลาย ใน ร้าน นี้ ล้วน แต่ เปน สัตรี ทั้ง สิ้น

ข้อ ๓ เครื่องมือ ต่าง ๆ ที่ เกี่ยวกับ การ ทำ ฟัน ล้วน แล้ว เปน ของ อย่าง ดี ทั้ง สิ้น

ข้อ ๔ จะ ลดให้ ร้อยละ ๒๐ แก่ ผู้ ที่ มา ทำ ฟัน ที่ ร้าน นี้ มี กำหนด ๑๕ วัน นับ ตั้ง แต่ เปิด ร้าน เปน ต้นไป

ข้อ ๕ สัญญาว่าทำได้ อย่างดี ตามความ ประสงค์ ของ ผู้ จ้าง และ คิด ราคา ตาม สมควร

ข้อ ๖ ร้าน ทำ ฟันนี้ รับ ทำ ให้ แก่ คน ทุก ชั้น และไม่ เปน การ ลำบากใน การ คน หา สำนักงาน นี้

ทั้ง มี ยา ขาย ทุก ชนิด และ ของ สำหรับ ผู้ หญิง ต่าง ๆ ขาย ด้วย

ตั้ง ต้น เปิด ร้าน แต่ วันที่ ๑๕ กรกฎาคม พ. ศ. ๒๔๖๓ เปน ต้นไป

ร้าน ตั้งอยู่ ที่ น่าโรงหนังเฉลิมสุ[illegible]
ตำบล [illegible] เจริญ นิยม
จังหวัด พระนคร

๑. ๖/๕/๖๓ ๖. ป.

ข่าวในพระราชสำนัก

พระราชวังดุสิต

วันศุกร์ ที่ ๕ พฤศจิกายน

วันนี้ เวลา ๔.๑๕ ล.ท. พระบาทสมเด็จพระเจ้าอยู่หัวเสด็จพระราชดำเนิรด้วยรถยนตร์พระที่นั่ง ไปพระราชทานพระกฐินวัดราชาธิวาศ เปนที่ ๑ เสร็จแล้วเสด็จฯ ลงสู่เรือพระที่นั่งยนตร์ไปประทับท่าฉนวนวัดเทวะราชกุญชร เสด็จขึ้นพระราชทานพระกฐิน เปนที่ ๒ เสร็จแล้วเสด็จฯ ลงเรือพระที่นั่งไปประทับท่าฉนวนวัดอรุณราชวราราม เสด็จขึ้นพระราชทานพระกฐินเปนที่ ๓ เสร็จแล้วเสด็จฯ ประทับเรือพระที่นั่งมายังท่าวาสุกรี แล้วเสด็จฯ ขึ้นประทับรถยนตร์พระที่นั่งเข้าสู่วังพญาไท

โดนนายตำรวจใจดีเข้า

มีผู้เข้าใจว่าตำรวจเปนผู้ดุดัน แต่ความจริงที่ไม่ใช่คนดุดัน ทำการไปตามน่าที่นั้นแหละมีมาก เว้นแต่บางคนก็เปนผู้ใจดีเกินไปจนทำให้คนอื่นเห็นว่าขลาดก็มี เช่นเมื่อวันที่ ๒ เดือนนี้ มีผู้คนไปคอยเฝ้าได้ผ่าดองจุลพระบาทที่น่าวัดจักรวรรดิราชาวาศเปนอันมากในตอนบ่าย เพราะวันนั้นพระบาทสมเด็จพระเจ้าอยู่หัวเสด็จพระราชดำเนิรโดยรถยนตร์พระที่นั่งตอดพระกฐินวัดนั้นเปนที่ ๓ ถนนจักรวรรดิตอนน่าวัดมีรถต่าง ๆ จอดเรียงรายเปนแถวเข้าระเบียบตามคำสั่งของเจ้าน่าที่ ทันใดนั้นมีรถกุบเทียมม้าเปนรถเช่าคัน ๑ ส่งผู้โดยสารเข้าวัดแล้วก็เอารถมาจอดเคียงรถม้าคันอื่นซึ่งเขาผู้ขับรู้จักกัน นัยว่าจะขอยาใบจากเพื่อนขับรถสูบ ข้างนายตำรวจผู้ใจดีคน ๑ เห็นรถจอดข้อนคันกันดังนั้นก็เดินมาออกคำสั่งว่า "แกต้องรีบถอยรถไปจอดทางโน้น ทางนี้แคบมากจะจอดดังนี้ไม่ได้" ผู้ขับรถหาเชื่อฟังคำสั่งไม่ กลับตอบท่านเจ้าน่าที่ว่า "ยังไม่ไปหละ" เมื่อนายตำรวจผู้นั้นได้ฟังจึงออกคำสั่งใหม่ว่า "ต้องถอยไปเดี๋ยวนี้" ผู้ขับรถน่าจะรีบถอยไปจึงจะถูก แทนที่เขาจะทำดังนั้นเขากลับตอบว่า "ยังไม่ไป จะมวนบุหรี่สูบก่อน เมื่อแกจะให้ไปก็รับไปเองซี" นายตำรวจจึงออกคำสั่งเปนเคารบสามให้พลตำรวจไปจูงม้าออกไป แต่พอพลตำรวจยื่นมือเอื้อมจะจูงม้าผู้ขับรถอันปลาดคนนั้นก็ร้องขึ้นด้วยเสียงอันดังว่า "แกอวดดีก็ถอยจูงไปซี" ตอนนี้ผู้ขายเปนตลาดพ กับปลาดใจที่เห็นท่านายและพลตำรวจเดินเลี่ยงไปตรวจที่อื่นเสีย โดยยอมให้ความลนขับรถรับจ้างซึ่งนานทีจะได้เห็นอย่างนี้สักหน

ถึงแก่มรณะภาพ

เปนน่าเสียใจที่ทราบข่าวว่า ท่านเจ้าอธิการวัดมังกรกมลาวาศ (วัดเล่งเน่ยยี่) นามเดิมของท่าน ที่คนโดยมากรู้จักนั้นชื่อท่านพระครูแมว ได้อาพาธเรื้อรังด้วยโรคชราพยาธิประจำตัว ถึงแก่มรณะภาพเสียตั้งแต่ ๕ วันมานี้แล้ว ท่านผู้นี้มีคนนับถือมาก ประมาณว่าตั้งแต่ท่านได้เปนเจ้าอธิการวัดมังกรกมลาวาศมาจนถึงสิ้นบุญจะนับปีก็กว่า ๓๐ พรรษา เมื่อทางราชการบำเพ็ญกุศลตามลัทธิจีน ท่านเคยได้เข้าไปสวดมนต์และทำทงเดิกมิได้ขาด การที่ท่านมาถึงแก่มรณะภาพไปแล้วก็ย่อมทำให้คณะจีนพรรคเสียดายท่านมากอยู่

การบินต่างประเทศ

เครื่องบินทเลชนิดใช้ได้ทั้งทางบกและทางน้ำ

ในตอนท้ายของสงครามกองทัพเรือมีฝูงเครื่องบินรักษาฝั่งใช้ซึ่งล้วนแล้วด้วยเครื่องบินบกที่ได้ตกแต่งให้เหมาะแก่การบินทางท.ล เมื่อเครื่องยนตร์ชำรุดเครื่องบินนี้จำต้องสามารถลงน้ำและลอยอยู่ได้จนกว่าจะมีใครมาช่วย แต่ว่าเครื่องชนิดต่าง ๆ ที่ใช้อยู่นั้น (คือถุงอัดอากาศ, ทุ่น) คงช่วยเหลือได้อย่างไม่สู้แน่นอนนัก และรู้สึกกันว่าจำเปนต้องใช้เครื่องบินทเลอย่างแท้ทีเดียวเพื่อช่วยให้นักบิน ๆ ลงในทเลได้อย่างเรียบร้อยและบินขึ้นต่อไปอีกในเมื่อได้ซ่อมเครื่องยนตร์เสร็จแล้ว อีกสถาน ๑ เปนการจำเปนที่จะต้องให้เครื่องบินทเลขึ้นไปจากพื้นดิน เพราะว่าการที่จะจัดทำสนามบินขึ้นบนบกนั้นตามธรรมดามักจะทำได้เร็วกว่าสนามบินทางน้ำที่ต้องจัดสร้างเครื่องใช้ต่าง ๆ ที่ยุ่งยากและแพงมากสำหรับเอาเครื่องบินลงน้ำ (เช่นรถลาก, เสาปั้นจั่น) จงอย่าลืมเปนอันขาดว่า เครื่องบินทเลถึงแม้จะสามารถลงน้ำไม่ว่าเวลาใด ๆ ได้ก็ดี แต่จะบินขึ้นได้เรียบร้อยก็ต่อเมื่อคลื่นลมสงบแล้วเท่านั้น

ตัวอย่างที่อุบัติขึ้นเมื่อเร็ว ๆ นี้ คือนายเรือเอกเดอฟรังก์ ซึ่งในระหว่างเดินทางจากแซงราฟาแอล (ฝรั่งเศส) ไปเมืองดาการ์ (อาฟริกา) จำต้องหยุดพักเสียที่เกาะกานารีเปนเวลาตั้ง ๓ สัปดาหะเนื่องด้วยเกิดคลื่นลม

คณะกรรมการกองศึกษาการบินอย่างสวดแห่งเมืองเซ็นราฟาแอล์ที่ได้รับคำสั่งให้ศึกษาถึงเครื่องบินลาดตระเวนตามชายฝั่งที่สามารถขึ้นจากสนามบินที่อยู่ใกล้ฝั่งและกลับบินลงได้ด้วยและต้องมีคุณลักษณะเหมาะกับการทำน่าที่ในทเลนั้นเปนต้น แต่ย่อมรู้อยู่ด้วยกันแล้วว่าเขาใช้เครื่องบินทเลชนิดซุดเอฟ.บี.เอ หรือดี.ดี. ถึงอย่างไรก็ดีในเรื่องนี้มีวิธีแก้ไรอยู่ ๒ วิธีคือ ติดล้อหรือติดเลื่อนให้แก่เครื่องบินพอเหล่านั้นเปนต้น

การทดลองทุกครั้งได้กระทำโดยนายนาวาโท เดอลาบอรด์ผู้บังคับการกรมการบินทหลวงที่แซงราฟาแอล์ และซึ่งเปนประธานกรรมการกองศึกษาการบินอย่างสวดวกนั้น

ในการทดลองครั้งแรกก็รู้สึกได้ว่าเขาไม่อาจมารถเผยอเครื่องบินจากพื้นดินด้วยเลื่อนได้ อีกสถานหนึ่ง ล้อที่ใช้ที่จะช่วยให้เผยอจากพื้นดินได้นั้นจำต้องพับได้เพื่อเครื่องจะได้ลงในทเลโดยเรียบร้อยทั้งเครื่องบินจะได้เผยอขึ้นจากทเลได้สวดวก

วิธีที่จะกล่าวต่อไปนี้เคยใช้ได้ผลดีกับเครื่องบินทเลชนิด ดี. ดี. ขนาด ๒๐๐ แรงม้ามาแล้ว

กล่าวคือ: เครื่องบินชนิดนี้ใช้ล้อหรือใช้เลื่อน มีล้อ ๒ ล้อสวมกับเพลาที่สอดอวดลำตัวเครื่องบิน ในเวลาบินขึ้นนักบินอาจบังคับเครื่องแหนบชนิด ๑ ที่ปล่อยล้อหลุดไปจากลำตัว

เครื่องบินนั้นเผยอจากพื้นดินด้วยล้อปล่อยล้อนั้นไว้ที่พื้นดิน เมื่อจะลงแล้วขึ้นจากน้ำก็ได้โดยใช้เลื่อนแทน เมื่อลงยังพื้นดินก็ลงด้วยเลื่อนแล้วจึงเอาล้อสวมเข้ากับลำตัวอีกเพื่อลากเข้าเก็บในโรง

วิธีนี้ใช้ได้ผลดีทั้งทางบกและทางน้ำสำหรับการใช้ก็ได้ผลดังหวังแล้ว กล่าวคือเครื่องบินสามารถขึ้นจากสนามที่อยู่ริมทเลและบินกลับยังสนามนั้นได้ เมื่อเครื่องยนตร์ชำรุดจะลงในทเลก็ได้โดยไม่มีอันตราย

อีกทาง ๑ ในเวลานี้เขากำลังศึกษาถึงวิธีที่จะใช้เครื่องบินบกบินเหนือทเลโดยติดทุ่นให้แก่เครื่องบินเหล่านี้สำหรับป้องกันอันตราย ในอนาคตจะสดแดงให้เห็นว่าเครื่องบินชนิดไหนแน่จะปนเครื่องบินทเลหรือเครื่องบินบกที่เหมาะใช้ทำการในทเล

แจ้งความ

หัวใจของการค้าขาย

มีผู้ชำนาญทำบาญชีแบบค้าขายได้ทั้งภาษาไทยและอังกฤษตลอดจนการตั้งแลงบเสร็จ คิดเดือนละ ๒๐ บาท โดยทำไม่เต็มวัน แต่ให้สำเร็จผลอย่างดี ผู้ใดต้องการพบโปรดเขียนที่อยู่ของท่านส่งไปที่ เอช. ซี. โรงพิมพ์จีนโน ฯ

ถ. ๔/๘/๖๓ ๑. ค.

แจ้งความ

โฮเต็ลใต้กวนหย่วน ตำบลถนนเยาวราช เลขที่ ๓๐๑ ตรงข้ามตลาดเก่า กำหนดจะขายกับเจ้าจีนตรงกับวันที่ ๗ เดือนนี้ ข้าพเจ้าได้หาช่างทำกับเจ้ามีฝีมืออย่างที่หนึ่งมาทำ ทั้งรสชาติและวิธีทำ ๆ โดยปราณีตทุก ๆ อย่าง และสถานที่ก็ระโหฐานสวดตาและกว้างขวาง ได้แต่งไว้อย่างหรูหราทั้ง ๓ ชั้น และมีห้องพิเศษสำหรับท่านบุรุษและสัตรีทุก ๆ ชั้น เพราะฉะนั้นเชิญท่านมาอุดหนุน

ได้กวนหย่วน

ถ. ๑๑/๗/๖๓ ๑. ค.

แจ้งความ

สมัยนี้ท่านอาจจะบำบัดโรคหูหนวกของท่านได้โดยวิธีใด? โดยมายังที่ทำการของเรา หากว่าท่านจะมีความเคลือบแคลงสงสัยเพียงใด เราก็อาจทำให้ท่านเชื่อได้อย่างดีว่า "เครื่องติดเติลยีมเอียร์โฟน" ควรได้รับความชมเชยดังคนหูหนวกนับจำนวน ๑๐๐๐ คน ซึ่งได้ใช้แล้วได้ยินคำพูดทุก ๆ คำไม่ว่าที่ใดและไม่ว่าโดยอาการอย่างใดในที่ชุมนุมชน ในโบสถ์หรือโรงละครคงได้ยินรัดเทากับสนทนากัน

ท่านจะรู้สึกว่า เครื่องติดเติลยีมเอียร์โฟน เปนเครื่องที่เล็กที่สุดทำอย่างงามที่สุด ใช้สบายที่สุด ใช้สวดและได้ยินรัดที่สุดซึ่งได้มีผู้คิดทำขึ้น ท่านจะทราบได้เปนเครื่องพึ่งเสียงที่ได้รับรางวัลเหรียญทองณที่ประชุมแสดงหัตถกรรมและกสิกรรมที่ปีนังปานามาเมื่อปี ค.ศ. ๑๙๑๕ ในการประกวดกับเครื่องชนิดอื่น ๆ

เรารับรองได้เด็ดขาดและจะให้ท่านทดลองโดยไม่คิดค่าป่วยการ ท่านอาจจะเปนผู้ตัดสินโดยตนเองเหมือนดังนักปราชญ์ผู้ที่มีความสามารถที่สุดในโลกได้เคยเปนกรรมการตัดสินมาแล้ว

บอกกับสหายของท่านเถิด อย่าหน่วงช้า ทำให้ตัวเองได้ยินได้ฟังเสียงเถิด รีบมาวันนี้

แพทย์รักษาตาและหู

ถนนเจริญกรุง มุมถนนสุริวงษ์

ห้างมาโกในจี้ บราเทอร์. ลิมิเต็ต

(*Messrs. Maconochie Bros. Ltd London*)

กรุงลอนดอน ประเทศอังกฤษ

ได้ตั้งให้

ห้างบี. คริสมาส แอนกำปะนี. ลิมิเต็ต

ถนนราชวงศ์ กรุงเทพ ฯ

เปนเอเย่นต์ในกรุงสยามสำหรับจำหน่ายเครื่องกระป๋อง และเครื่องที่บรรจุขวด เช่น แยมส์, ปลากระป๋อง, เนื้อกระป๋อง, ผักดอง, เนื้อสับกระป๋อง, เครื่องกระป๋องสำหรับทหาร, น้ำซอส, น้ำส้ม ฯลฯ สิ่งเหล่านี้จะตกเข้ามาในเร็ววันนี้ เชิญไปตรวจดูตัวอย่างที่ห้างบี. คริสมาส ตำบลถนนราชวงศ์ จังหวัดพระนคร

ถ. ๔/๕/๖๓ ๑. ป.

แจ้งความของบริษัทนาครเชษฐ จำกัดสินใช้

เรียกประชุมใหญ่พิเศษครั้งที่ ๓ คือประชุมวิสามัญ

ด้วยในวันประชุมทวิวาทวินิจฉัย คือประชุมใหญ่พิเศษครั้งที่ ๒ เมื่อวันที่ ๓๐ กันยายน พ.ศ. ๒๔๖๓ นี้ ในที่ประชุมผู้ถือหุ้นของบริษัทนาครเชษฐจำกัดสินใช้ ได้มีการตกลงเลิกบริษัทนาครเชษฐจำกัดสินใช้แล้ว เปนอันว่าบริษัทนาครเชษฐจำกัดสินใช้จะต้องชำรุงสะสางกิจการและบาญชีของบริษัท ซึ่งยังมิได้กำหนดตั้งผู้ชำระบาญชีโดยชอบด้วยกฎหมาย จึงประกาศแจ้งความขอเรียกผู้ถือหุ้นทั้งหลายมาประชุมณะที่โรงฉายภาพยนตร์นาครเชษฐตำบลวัดไชยชนะสงคราม (วัดดีก) อำเภอจักรวรรดิ์ จังหวัดพระนคร ซึ่งข้าพเจ้าได้ประกาศนัดให้ท่านผู้ถือหุ้นทั้งหลายมาประชุมในวันที่ ๕ พฤศจิกายน พ.ศ. ๒๔๖๓ เวลา ๖ นาฬิกาหลังเที่ยงนั้นครั้งหนึ่งแล้ว แต่ผู้ถือหุ้นมาประชุมน้อยนัก ข้าพเจ้าจึงเห็นว่าเปนการจำเปนที่จะต้องเลื่อนการประชุมวิสามัญครั้งนี้ต่อไปอีกครั้งหนึ่ง คือเลื่อนไปวันอาทิตย์ ๑๕ พฤศจิกายน พ.ศ. ๒๔๖๓ เวลา ๓ นาฬิกาหลังเที่ยงตรง เพื่อจะได้รับรองการที่ได้ประชุมใหญ่พิเศษครั้งที่ ๒ (ทวิวาทวินิจฉัย) เมื่อวันที่ ๓๐ กันยายน พ.ศ. ๒๔๖๓ นั้น และในวันประชุมใหญ่พิเศษครั้งที่ ๓ (วิสามัญ) นี้ จะได้ประชุมตั้งคณะกรรมการชุดใหม่ เพราะกรรมการชุดเก่าได้ยื่นใบลาออกจากน่าที่แล้ว

แจ้งความ มาณะวันที่ ๒ พฤศจิกายน พ.ศ. ๒๔๖๓

นายยิ่มฮักมหล่

กรรมการของบริษัท

ถ. ๖. ๗. ๖๓ ๗. ๑.

เชิญท่านมาชิม มาถึงใหม่ทั่ว ๆ

ยาสูบนาซิการ์อย่างดีของยี่ห้อแอดเครียที่มีชื่อเสียงปรากฏมานานแล้ว มีผู้นิยมสูบยาซิการ์ยี่ห้อนี้มากท่าน เพราะสูบแล้วจืดหอมนุ่มนวลโอชารศที่สุด ซึ่งขาดคราวมาถึงแล้ว มีหลายชนิดมวนย่อมและมวนใหญ่อย่างมวนยาว และมวนสั้นมีหีบละ ๕๐ มวน ๒๕ มวน ๑๐ มวน มีปลอกแหวนต่างกันหลายชนิด และขนมปังของยี่ห้อฮันตรีปามเม่อร์อย่างดีมีมา ๖๐ ชนิด ล้วนแต่ชนิดต่าง ๆ กันรสแปลก ๆ กันทุกอย่าง ทั้งชอกโกแล็ตชนิดห่อ, หีบ, กระป๋องกลมแบนมีไส้ต่าง ๆ กับชอกโกแล็ตไส้ขนมปังต่าง ๆ มาถึงแล้ว กับยาอีหยิบเชียนปลายฟาง, ปลายก๊อก, ปลายหลอดมีหีบละ ๕๐ มวนและ ๑๐๐ มวน ยาเส้นใส่กล้องและมวนสูบมีหลายชนิด ยาซิกแกร็ตเวอร์อินเนียชนิดกระป๋องละ ๕๐ มวนหลายชนิด กับยานำเบอร์วันด้วยรายกระป๋องละ ๗๕ สตางค์ ซื้อ ๒๐ กระป๋อง ๑๖ บาท มีจำหน่ายรายปลีกและรายส่งที่สระหานิช ถนนเจริญกรุงเหนือสำนยอดในพระนคร โทรศัพท์ ๑๖๓

ถ. ๑๑/๖/๖๓

แจ้งความ

ยาขนาน วิเศษ ของ หมอมอร์ส

Dr. Morse's Indian Root Pills

คำ อธิบาย

ยาชื่อ "อินเดียนรูท บิลส์" (*Indian Root Pills*) ของ หมอมอร์ส (*Dr. Morse*) เปน ยา ขนานวิเศษ อันได้ ผสม ขึ้น โดย ความ ระมัด ระวัง ของ นาย แพทย์ ที่ ชำ นาญ และ บัน จุไว้ ใน หลอด แก้ว อำ พน ไม่ ใช่ หีบ ไม้ ตามธรรมดา ยา นี้ เปนยา บริสุทธิ์และ มี คุณ อย่าง เอกอุ เหมาะ สำ หรับ ผู้ ที่ เปนโรค ท้อง ผูก เปน พรรดึก โล หิต ไม่ ปรกติ ปัสสาวะไม่คล่อง หรือ สัตรีที่มี ร่าง กาย ไม่ สม ประ กอบ โดย โรค ภัย เบียด เบียด พาด ฯ ซึ่ง สมุท ฐาน แห่ง โรค ทั้ง นี้ ยัง กระ ทำ ให้ เกิด อาการ ไม่ ปรกติอื่น ต่างๆ คือ ธาตุ ภาย ใน อวัยวะ อ่อน, โรค ปวด ศีร์ษะ, ความ วิงเวียน, ท้องขึ้น หาย ใจ ไม่ สดวก, เจ็บ ตามหลัง, โรคไข้ ข้อ พิการ, โรคหวัด, โรคไข้หวัดใหญ่, โรค ปวด เมื่อย ตาม เส้น ฯ ฯ ยา ขนานนี้ ยัง สามารถ รักษา โรค ที่ เกิด จาก โล หิต ไม่ ปรกติ หรือ โรค ผิว หนัง เช่นสิว หรือเปน แผลเปื่อยเน่าพองได้ อีกด้วย บาง ประเทศ ไม่ มียา จะ ใช้ รักษาโรค ทั้งหลาย แหล่ เหล่า นี้ ให้ เหือดหายได้ และ กว่าจะ มียารักษา ให้ เหมาะ แก่โรค สิ้ น ชีวิต ก็ ถูก ทร มาน อย่าง น่า สงสาร เสีย แล้ว สัตรี บาง คน ที่ ผอม แห้งไม่ มี กำลังโดย เปน โรค อะนา เมีย ซึ่ง เนื่อง จาก โล หิต ไม่ บริสุทธิ์ นั้น เมื่อ ได้ ทด ลองใช้ ยา ขนาน นี้ แล้ว จะ รู้ สึก ว่า เปน ยา ที่ วิเศษ ยิ่ง นัก หรือ อาจ กล่าว ได้ ว่า ไม่ มี ยา สัตรี ขนานใด จะ วิเศษไป กว่า ยา ชื่อ "อินเดียนรูต" ของ หมอ มอร์ส เพราะเปน ยาที่ นำ ความศุข สมบูรณ์ ให้ เกิด มีแก่ร่างกายได้ โดยเร็วพลัน กระทำให้ความ เหนื่อย อ่อน หายไป ได้ ในเวลา เร็ว และ อวัยยะวะ ภายใน ก็ กลับ ปรกติ ขึ้น อีก จึ่ง เปน ยา ขนาน วิเศษ ที่ อาจ รับ รอง ความ ศุข แห่ง ร่างกาย ได้ เปน อย่าง ดี

โดย เหตุ ที่ ยาขนาน นี้ ได้ ผสม ขึ้น ด้วย ความ ระวัง ดัง กล่าวแล้ว ย่อม เปน ยา ที่ อาจ ป้อง กัน อันตราย อันเกิด จากโรคภัยได้ เปน อย่าง เอกอุ การ ใช้ เพียง เล็ก น้อย ในไม่ ช้า ก็ จะ ทำให้ คน ที่ เปนโรค เห็น คุณ อันแท้ จริง ด้วย เปน ยาที่ อาจ ล้าง อาการ โรคภายในให้ หาย เปน ปรกติได้ สำหรับ ชายหนุ่ม หรือ หญิงสาว ตามธรรมดา ก็ใช้ ยานี้ ตั้ง แต่ ๒ ถึง ๔ เม็ด ส่วน เด็ก ที่ มี อายุ ตั้งแต่ ๔ เดือน ขึ้นไป ถึง ๔ ขวบ ใช้ เพียง เม็ด เดียว ก็ พอ แต่ ผู้ ที่ มี อายุ สูง กว่า นี้ ใช้ เพียง ๑ เม็ด หรือ ๒ เม็ด เท่า นั้น ยา ขนานนี้ ควร รับ ประทาน เมื่อ ก่อน เข้า นอน ใน เวลา กลาง คืน ถ้า จะ รับ ประทาน ใน เวลา เช้า ก็ ต้อง ก่อน เวลา รับ ประทาน อาหาร ชั่ว โมง ๑ หรือ ๒ ชั่วโมง เพื่อ กำลัง ของ ยา จะได้ ทำ ประโยชน์ ให้ ได้ เปน อย่างดี ต่อ ไป

ห้าง เกรี่ตอิสเตินดิสเปนซารี่

เอเย่นต์ แห่ง กรุงสยาม คือ

ห้าง กวางยิงเชียง

เลข ที่ ๔๐๖ ถนน เยาวราช

จังหวัด พระนคร

๑. ๔/๒/๖๓ ๑. ป.

เครื่องใช้ สำหรับ โรงพิมพ์

ด้วยโรงพิมพ์ จีนโนสยามวารศัพท์ ปาก คลอง ผดุง กรุงเกษม จังหวัดพระนคร ได้ สั่ง เครื่อง ใช้ สำหรับ การ พิมพ์ หนังสือ เข้า มา จาก ยุโรป จำหน่าย ถ้าท่าน ผู้ใด มี ความ ปรารถนา จะ ซื้อ หรือ รอ บั้น เอาไปใช้ ก็ ให้ มา พูด จา ตกลง กับ ผู้ จัดการ แต่ ไม่ ควร ถาม ซื้อโดย ทางโทรศัพท์ เพราะ สิ่ง ของ ที่ บอกขายนี้ ได้ กล่าวไว้ โดย ประมาณ ผู้ ปรารถนาต้อง มา ดู ด้วย ตน เอง สิ่ง ของ เหล่า นี้ พึ่ง ตก เข้า มา ถึง คือ

๑ กระดาษ พิมพ์ หนังสือ ขนาด ๓๑×๔

๒ หมึก ดำ สำหรับ พิมพ์ หนังสือ

๓ ถวด เย็บ หนังสือ ชนิด เปน รด

ผู้ จัดการ จีนโนสยามวารศัพท์

วันที่ ๒๗ กันยายนพระพุทธศักราช ๒๔๖๓

น้ำอบปรุงสมัยใหม่ สมัยเก่า

คือ น้ำอบปรุง ภุมรินทร์ เขียวฉาบ มีกลิ่น หอมเหมือน ชนิด ผู้ดีโบราณ หรือ ชาววังแท กลิ่น ชนิดนี้ไม่ ต่าง กัน กว่า ครั้ง หงษาวดี ยัง ร้าว อยู่ บรรดา สมิง รามัญ ชอบ ใช้ มาก เมื่อ ทา แล้ว ก็ ยก ย่อง เปน ภาษา รามัญ ว่า "ดูก หัก มวย" แปล เปนไทย ว่า กลิ่นหัก มุก เปน ภาษาจีน ว่า กระจง กระเจียง กับน้ำอบปรุง ถานดา, ข้านาง นอน นี้ ก็เปน กลิ่นหอม อย่างใหม่ เจียบ เหมือนกัน กลิ่น หอม รวน ชม หอม เย็น ทั้ง ราคา ก็ ย่อม เยาว์ สอง สิ่งนี้ กวนทิน เดียว เปา ก็ ยก ย่องมาก เมื่อ ทา แล้ว ส่ง ภาษา จีน ว่า "อุลิว ก็ อุลิว ซึ่งเซียง ซือ แซ่ กง แซ่ กง" แปล เปนไทย ว่า หอม รวน ชม มาก ถึง เจ้า ของ ห้างบ่วย เปน ง่วยก็ คงจะ มีวัน หายบ้าง

มี จำหน่ายที่

ประดิษฐ์สุคนธา

แจ้งความ

ยา ตองเอ้ หนึ่ง เอ้งฮกต๋อง

(ห้าง ใต้งวน ฮวด ถนน ราช วงษ์ เปน เอ เย่นต์)

ยาตองขนาน นี้ได้ มีชื่อ เสียงอุโฆษมาช้า นาน แล้ว ประ กอบ ด้วย เครื่อง ยาที่มี สรรพ คุณ บำรุง โลหิต แล บำบัดโรคทง หลาย มาก กว่า มาก จึ่ง ได้ รับ ความ ชม เชย จาก ผู้ ที่ เคย ใช้ ตาม หัวเมือง ท่าค้าขาย ต่าง ๆ แล ผู้ ว่า ราช การ จัง หวัด เอ้หนึ่ง ก็ได้ ให้ หนัง สือยก ย่องทง ออกประกาศห้าม มิให้ใคร ทำปลอม ทั้ง ท่าน หมอ ซีไวตัน นาย แพทย์ ใหญ่ แห่ ง โรง พยา บาล ของ กอง สุรา จังหวัด เอ้ หนึ่ง ได้ เอายาตอง นี้ไปตรวจ โดย วิธี แยกธาตุ แล้วให้ หนังสือ สำคญไว้ เปน หลักฐาน มีใจ ความดังข้าพเจ้าจะได กล่าว แต่ดังเขปว่า

สุรา ที่ตอง ยานี้ เปน สุรา เกา เหลียง อย่าง แท้ ที่สั่งมาจากเทียน จิ้น มิได้ มีเหล้า กอซ่าของเกาะไตหวันเจือปนเลย ส่วนเครื่อง ยาต่าง ๆ ก็ล้วน เปน สิ่งที่บำรุโลหิต อาจ ทำให้ มันสมอง ชุ่มชื้น กระเพาะ อาหารมีกำ ลังแรง แรง สามารถ บำบัดโรคที่มีอาการ เมื่อย ขบ อ่อน เพลียไม่ อยากรับ ประ ทานอา หาร เปน ต้น ฯ ฯ

มีขาย ตาม ร้าน ขาย ย่อย ขอ เชิญท่าน สุภาพ บุรุษ แล สุภาพ สตรีลองใช้ ดูก็จะเห็น คุณของ ยานี้ ได้ทันที

๑. ๑๗–๙–๖๒

แจ้ง ความ ขาย ยา อด ฝิ่น

แจ้ง ความ มา ยัง ท่าน ทั้ง หลาย ทราบ

ด้วย ยา อดฝิ่น ขนานนี้ ข้าพเจ้า เปน เอเย่นต์ สั่งจาก เมืองเซี่ยงไฮ้ ได้ ทดลองดู แล้ว ปรากฏว่า ยาขนานนี้ มิได้ มี มอเฟียร์ ปนอยู่เลย ใน เวลานี้มี ผู้ นิยมใช้ มาก เพราะอดได้ อย่างรวดเร็ว และหายขาดทีเดียว เมื่อคราวก่อนที่ ข้าพเจ้าสั่ง เข้ามานั้น เปนเวลาที่เงินเซี่ยงไฮ้ ราคาแพง จึงได้ ขายของ ละ ๒๐ บาท ๕๐ สตางค์ คราวนี้ เงิน ราคา ถูก จึงขาย เพียงของละ ๒ บาท เท่านั้น (๑ ของ มี ๕ ห่อ) ซึ่งเปน ราคาถูก ที่สุด และ ยา อื่น ๆ ขาย ราคา ห่อ ละ ครึ่ง หนึ่ง ของ ราคา ยา อดฝิ่น ถ้า ผู้ ที่ สูบ ฝิ่น หนัก วัน ละ หนึ่งสลึง รับ ประทาน ยานี้ ประมาณ ราว ๕๐ ห่อ เท่า นั้น ก็ อาจ จะ หาย ขาดได้ ภายใน ๑๐ วัน เพราะ ฉนั้น เปน โอกาศ อันดี ของ ท่าน ผู้ ที่ อยาก จะ อดฝิ่น ควร รีบ ซื้อ ไป อด เสีย เพราะ ราคา ถูก แล้ว

โดย ความ นับถือ

บริษัท หยงฮั่วเซี้ยง

เลข ที่ ๒๗๓ ถนน สำเพ็ง

ปาก ตรอก โคม จังหวัด พระนคร

๑. ๒๗/๒/๖๓

ลอตเตอรี่ ! ลอตเตอรี่ !! ลอตเตอรี่ !!!

จะ มี การ ออก ลอตเตอรี่ เพื่อ เก็บ เงิน บำรุง สภากาชาด อังกฤษ

ที่ ราชกรีฑา สโมสร สถาน ใน วันที่ ๖ พฤศจิกายน พ.ศ. ๒๔๖๓

เงิน รางวัล ๕๐ บาท

จะ ออก ลอตเตอรี่ เปน ลำดับไปโดย เว้น ระยะไม่ กี่ นาที

ตั๋ว จำหน่าย ฉบับ ละ ๑ บาท

ผู้ ถูก จะได้ รับ เงิน ๒๕ บาท

สำหรับ ส่ง เข้า สภากาชาด อังกฤษ ๒๕ บาท

ตั๋ว มี จำหน่าย ที่

โรง ซ่อม รถ ยนตร์

บริษัท อู่รถยนตร์บางกอกด๊อก

ไทรศัพท์ ๑๕๙

๑ ๑ ๕๙

ท่านเคยใช้ยาเหล่านี้แล้วหรือ?

คฤษณาเพ็ญภาค ตราพระยานาคที่มีชื่อเสียงและเกียรติคุณ เหนือกว่ายาแก้ธาตุพิการ ปวดท้อง, ลงท้อง, โรคอหิวาต์ ของทุกห้างในประเทศสยาม กล่าวคือเปนยาชนานเดียวกับที่พระเจ้าอยู่หัวทรงพระมหากรุณาธิคุณ และนำให้ทหารเสือป่าหาใช้ปรากฏในหนังสือพระราชนิพนธ์ กันป่วย ราคา ๑ บาท ๒๕ สตางค์

สว่างเพ็ญภาค เปนยาที่ลมเจือยบำรุงสมอง อันมีกลิ่นรสหอมชื่นใจที่สุด ชิงนับได้ว่าจำพวกยาแก้ลมแล้วไม่มียาใดที่จะมีสรรพคุณดีเปรียบยาสว่างเพ็ญภาคของห้างนี้ได้ ราคาขวดละ ๑ บาท ๒๕สตางค์

ระบายเพ็ญภาค เปนยอดแห่งยาระบายทั้งปวง กล่าวคือ รับประทานง่ายไม่มีรสและกลิ่น เพราะห้างนี้ได้เคลือบแป้ง ระบายไม่อ่อนนักและไม่แรงเกินไป อันเปนเหตุทอนกำลัง ทั้งรับประทานแล้วจะไม่มีอาการปวดหวงหรืออ่อนเพลียด้วย ใครใช้แล้วจะต้องติดใจทุกท่าน ราคา ๑ บาท

เม็ดดำเพ็ญภาค แก้ไข้อย่างศักดิ์สิทธิ์จนได้ชื่อเสียงว่าเปนควินินไทย เหมาะแก่ดินฟ้าอากาศประเทศเรายิ่งนัก ปีหนึ่ง ๆ ขายนับไม่ถ้วน ราคาขวดละ ๑บาท ๒๕ ส. ต.

คฤษณายอดเพ็ชร์ เปนยาอายุวัฒนะซึ่งชนทั่วไปปรารถนา บำรุงกำลังบำรุงโลหิต แก้ซูบซีดผอมแห้ง กินไม่ได้นอนไม่หลับ เจริญอาหาร เหมาะแก่การรับประทานบำรุงกำลัง (เจียะโบ้ว) เปนอย่างยิ่ง ราคา ๒ บาท

สัตรีเพ็ญภาค คือยาคู่ชีวิตของสัตรีซึ่งท่านจะเว้นเสียมิได้ เมื่อบุราณาจะให้ผิวพรรณวรรณะของท่านผุดผ่องเสมอ กล่าวคือเปนยาที่แก้ระดูพิการ ทั้งซักฟอกและบำรุงโลหิตใหม่ให้บริสุทธิ์ได้อย่างเยี่ยมยอด ราคาขวดละ ๒ บาท

ห้างเพ็ญภาค เลข ที่ ๑๑๙—๑๙๓

ห้าง แอล. ยี. ริกันตี และ บริษัท

L. G. RIGANTI & Co.

ตลาดพระยาศรี

ได้ตกเข้ามาถึงแล้ว

นาฬิกาอีเล็กชั่น

Election

เปนนาฬิกาตก แต่ข้อมือสำหรับท่านสุภาพบุรุษ และท่านสุภาพสตรี มีรูปต่าง ๆ ราคาถูกกว่าที่อื่นมาก

นาฬิกาเอเกอลส์

Eigels

เปนนาฬิกาข้อมือที่ทันสมัยแท้ เหมาะกับท่านสุภาพสตรีมาก เปนนาฬิกาอย่างเล็กที่สุดและมีเข็มเช็กกันด้วย มีพรายน้ำแลไม่มี มีรูปต่าง ๆ ขอเชิญท่านไปชมที่ห้าง แอล. ยี. ริกันตี แอนบริษัท

โทรศัพท์ ๔๐๕

ส. ๑๗/๓/๖๒

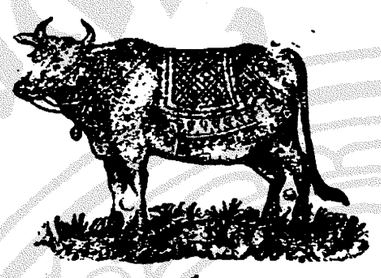

ยาศิวะร์ธารา

เปนยาที่รักษาโรคได้ปรุงขึ้นหลายสิบปีแล้ว รับประทานแล้วอาจรักษาโรคเส้นและกระษัยคุทราดวิดสีดวงต่าง ๆ หรือโรคท้องร่วงโรคสำหรับบุรุษทั้งชายหญิง แก้ตาอะโมยเด็ก ๆ รับประทานแล้วบำรุงธาตุ รับประทานอาหารได้ ราคาขวดละ ๑ บาท ๓ โหล ๑๐ บาท มีขายตามมณฑลต่าง ๆ และจังหวัดพระนครที่มีป้ายขวด

เฉยนค์ใหญ่ในกรุงสยาม พัศยะดุ อุษะนะยนต์บริษัท ปากคลองตลาด น่าโรงเรียนสุนันทาลัย โทรศัพท์ ๕๗๗

นายชิว ผู้จัดการ

รองเท้าบู๊ตตำชนิดเกี้ยงซึ่งมาจากประเทศอเมริกัน

เปนหนังอ่อนตำเปนมันสำหรับนายทหารบกใช้

ได้ตกมาถึงแล้วรูปงาม ๆ ที่มากขอเชิญ

ท่านมาชมที่

ห้างเตียมฮั่วเฮง บริษัทจำกัดสินใช้

ตำบลสามแยก (โทรศัพท์ ๘๘๐)

รองเท้าบู๊ตที่ได้จัดอยู่ข้างบนนี้แล้วนั้น ข้าพเจ้าเห็นว่านายทหารบก, นายทหารเรือและข้าราชการทั้งหลายนิยมกันนั้น เพราะฉนั้นข้าพเจ้าจึงสั่งมาสำรองไว้ให้ท่าน รองเท้าชนิดนี้คือเปนรองเท้าที่ดีหนังอ่อนเปนมัน เมื่อท่านสวมใส่เท้าแล้วท่านอาจจะรู้สึกได้ว่า รองเท้านี้จะดีอย่างไร และข้าพเจ้ายินดีที่จะรับรองได้ว่า เมื่อสวมแล้วท่านคงรู้สึกว่าเท้าสบายดี และเมื่อจะเดินเหินไปไหนมาไหนก็สดวกดีมาก และยังมีรองเท้าสำหรับผู้หญิงและผู้ชายรูปงดงามอีกด้วย รับรองว่าราคาของที่ยังให้ทราบนี้และของต่าง ๆ นั้น ย่อมจะถูกกว่าที่อื่นมากที่สุด

และยังมีผ้าปูที่นอนหรือผ้าปูโต๊ะ ที่ริมริมมีลูกไม้และผ้าเนื้อดีอะไรต่าง ๆ อีกด้วย

ขอเชิญท่านมาชมเถิดว่าข้าไปจะไม่มีให้ท่านเลือก

โรงหนังพัฒนากร แล โรงหนังฮ่องกง

โปรแกรมสำหรับคืนวันเสาร์ที่ ๖ ถึงคืนวันอังคารที่ ๙ เดือนนี้

ตอนจบ	โจรสี่มือ	รวม ๖ ม้วนต่อ
	(เรื่องนี้มี ๑๖ ตอนยาว ๑๖ ม้วน)	
๑ ม้วนต่อ	นายเชอร์ลี่ โฮเมส (หนังพิเศษ)	๑ ม้วนต่อ

หนังบ่ายวันอาทิตย์ฉายตามโปรแกรมนี้ ทั้งสองโรง

โรงหนังสิงคโปร์ แล โรงหนังสาธร

โปรแกรมสำหรับคืนวันศุกร์ที่ ๕ ถึงคืนวันอาทิตย์ที่ ๘ เดือนนี้

ตอนที่ ๖	ไลออนแมน	รวม ๔ ม้วนต่อ
๒ ม้วนต่อ	ขวนขินาศ	๒ ม้วนต่อ
๒ ม้วนต่อ	สละรัก (ฉายที่โรงหนังสาธร)	๒ ม้วนต่อ
๒ ม้วนต่อ	ต้องงัดถูก (ฉายที่โรงหนังสาธร)	๒ ม้วนต่อ
๒ ม้วนต่อ	สำรวยจนเกินดี (ฉายที่โรงหนังสิงคโปร์)	๒ ม้วนต่อ
๒ ม้วนต่อ	ความพยาบาท (ฉายที่โรงหนังสิงคโปร์)	๒ ม้วนต่อ

หนังบ่ายวันอาทิตย์ฉายตามโปรแกรมนี้ ทั้งสองโรง

แถมพกทุกชั้น เฉพาะคืนวันเสาร์—อาทิตย์

ค่าดูเสาร์—อาทิตย์ ๒๕ สตางค์ จันทร์ ๒๐ สตางค์

โรงหนังบางลำภู

โปรแกรมสำหรับคืนวันเสาร์ที่ ๖ ถึงคืนวันจันทร์ที่ ๘ เดือนนี้

ตอนจบ	รีฑาเผชิญภัย	รวม ๒ ม้วนต่อ
๕ ม้วนต่อ	บรือดเวเคาบอย	๕ ม้วนต่อ
๕ ม้วนต่อ	แมยายเกี้ยวถูกเขย	๕ ม้วนต่อ

หนังบ่ายวันอาทิตย์ฉายตามโปรแกรมนี้

ค่าดู ๑๕ สตางค์ **โรงหนังชะวา**

โปรแกรมสำหรับคืนวันเสาร์ที่ ๖ ถึงคืนวันจันทร์ที่ ๘ เดือนนี้

ตอน ๖ ถึง ๑๐	เมียร้าง	รวม ๑๐ ม้วนต่อ
๕ ม้วนต่อ	ทั้งหลอกทั้งลวง	๕ ม้วนต่อ

หนังบ่ายวันอาทิตย์ฉายตามโปรแกรมนี้

ค่าดู ๑๕ สตางค์ **โรงหนังพัฒนารมณ์**

โปรแกรมคืนวันเสาร์ที่ ๖ ถึงคืนวันอาทิตย์ที่ ๘ เดือนนี้

๕ ม้วนต่อ	บรือดเวเคาบอย	๕ ม้วนต่อ
๖ ม้วนต่อ	ทัก หลัง	๖ ม้วนต่อ

หนังบ่ายวันอาทิตย์ฉายตามโปรแกรมนี้

ค่าดู ๒๐ สตางค์ **โรงหนังปีนัง**

โปรแกรมสำหรับคืนวันศุกร์ที่ ๕ ถึงคืนวันอาทิตย์ที่ ๘ เดือนนี้

ตอน ๑๕—๑๖	ไลออนแมน	รวม ๔ ม้วนต่อ
๕ ม้วนต่อ	นางสาวราวใต้	๕ ม้วนต่อ
๒ ม้วนต่อ	ซ้อนกล	๒ ม้วนต่อ
๒ ม้วนต่อ	ไม่รอบคนรถลาด	๒ ม้วนต่อ

หนังบ่ายวันเสาร์ฉายตามโปรแกรมนี้

ค่าดูวันเสาร์ ๒๐ สตางค์ วันอาทิตย์—จันทร์ ๑๕ สตางค์

โรงหนังนางเลิ้ง

โปรแกรมสำหรับคืนวันเสาร์ที่ ๖ ถึงคืนวันจันทร์ที่ ๘ เดือนนี้

ตอน ๑๑—๑๔	ไลออนแมน	รวม ๔ ม้วนต่อ
๕ ม้วนต่อ	หนังกายสิทธิ์	๕ ม้วนต่อ
๒ ม้วนต่อ	ตามรอย	๒ ม้วนต่อ

เครื่องยนตร์สำหรับทำไฟฟ้า

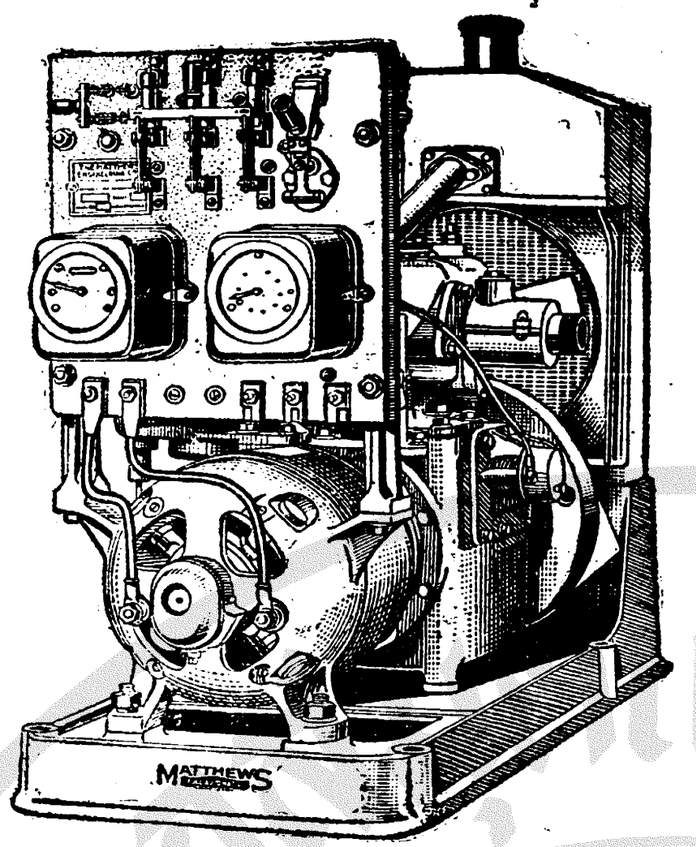

โอเวอร์แลนด์ ๔

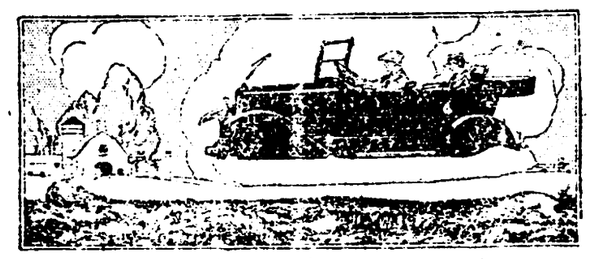

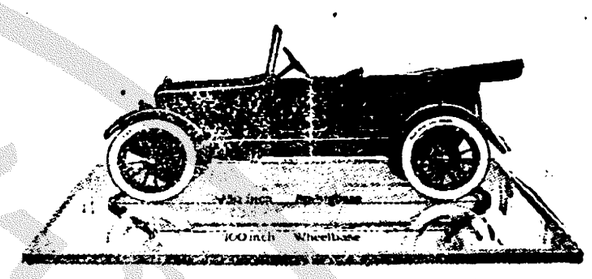

บริษัท สยาม อิมปอร์ต จำกัดสินใช้ เปนเอเยนต์สำหรับกรุงสยาม โทรศัพท์ ๒๖๙

ห้างเคียมฮั่วเสงแอนโก

โทรศัพท์เบอร์ ๔๖๕ สพานเหล็กล่าง

ของตกเข้ามาใหม่ ÷ ลวดมุ้งอย่างกว้าง สีเขียว—สีสังกะสี สีทองแดง, ลวดตาไข่ ๑ นิ้ว, ๖ หุน, ครึ่งนิ้ว รถล้อยาง ๓ ล้อ สำหรับเด็กขี่เล่น, ขนมปัง—บุหรี่—ตุ๊กกะตา—เมรี่—วิตมิล—เกบิน—นมคินเนอร์—ปลาสมอน—กริมแกรกเกอร์—เข้าเกรียบ ชีตาเลียน, พริกป่น, ยูเลียนซุบ, กิตนี่ซุบ, ปรับปุตติง, น้ำมันหมู, แป้งอาไรรูต [illegible] น้ำใส หมวก ๒๐ สลน—หมวกสักคลาด—หมวกฟาง (แฮตวูด แฮนซัม) น้ำหอมตราสิงห์ใต้ อย่างขวดใหญ่—ขวดกลาง, น้ำไอเดอร์คีนิน, น้ำและน้ำมันใส่ผมชื่อดัดไช ใส่ผมงอกงามเร็ว, น้ำหอมและของอื่น ๆ มีอีกมาก ขอเชิญท่านมาชม

แป้งนมฮอร์ลิกได้ตกเข้ามาถึงแล้วราคาไหลละ ๓๖ บาท

๖๒/๑/๖๒

ท่านผู้ก่อสร้างควรดูประกาศนี้

กวงกิมหลงโรงเลื่อยจักรทำบลบางซื่อ กรุงเทพฯ มีตัวไม้ต่าง ๆ จำหน่ายคือตัวไม้เครื่องเรือนโรงทุกอย่าง น่าต่าง ๆ ขายพร้อมทั้งไม้ [illegible] ได้ตามชอบใจในทันที [illegible] ประการ ขอเชิญท่านทุกท่าน [illegible] ที่ตำบลบางซื่อ โทรศัพท์ ๘๓๘ หรือจะมาที่ห้างล่าซ้า ถนนเจริญกรุง โดยตนเอง หรือโดยโทรศัพท์หมายเลข ๔๔ ก็ได้สมดังความประสงค์ทุกประการ

กวงกิมหลง

โรงเลื่อยจักรทำบลบางซื่อ กรุงเทพฯ

ห้างล่าซ้า เปนเจ้าของ

๖ ๗ ๕๗. ๑ ป

(แถมพก) ห้างซินซิ้นฮะ ถนนพาหุรัด (และลดราคา)

เดี๋ยวเมล์นี้ได้มีของดี ๆ ถูก ๆ ต่าง ๆ เหมาะแก่สมัยตกเข้ามาใหม่มาก (๑) เจ้าแห่งรถจักรยานที่ขายขาดกรวมานานแล้ว เมล์นี้ได้ตกเข้ามาอีกใส่ยางตันถ้อยอย่างดีทั้งนอกในระฆังตะเกียงพร้อม เดิมในระหว่างสงครามราคาขายคันละ ๑๖๕ บาท เวลานี้ลดราคาขายเหลือคันละ ๙๕ บาท อย่างทาสีเขียวมีตลับหุ้มโซ่เดิม ๑๗๐ บาท ลดเหลือ ๑๑๕ บาท (๒) ขวดอัดน้ำโซดาที่ขาดกรวมมานานแล้ว ราคาขวดละ ๒ บาท ๕๐ สตางค์ ลูกโซดาโหล ๑ บาท ๒๕ (๓) ตกเข้ามาใหม่พัดลมตั้งใช้เครื่องดูดสูบตะเกียงน้ำมันก๊าซ ลมแรงระบายดีใช้ทนไม่มีเสียเลย สำหรับท่านที่อยู่ตามหัวเมืองควรมีไว้ใช้ พัดลมชนิดนี้เดิมห้างบีกริมขายราคา ๑๕๐ บาท ห้างนี้ขายราคา ๙๕ บาทเท่านั้น (๔) ตู้เซปเยอรมันอย่างดีมีตั้งแต่ขนาดสูง ๒ ฟุตครึ่งจนถึง ๒ ฟุต ราคาต่าง ๆ กัน (๕) นาฬิกาข้อมือลดราคาใหญ่น่าบัดพรายน้ำดำเรือนนิเคิลสายหนังเดิมราคา ๑๔ บาท ลดราคา ๑๒ บาท ชนิดน่าบัดขาวมีพรายน้ำ ๑ เข็มเดิมราคา ๑๗ บาท ลดราคา ๑๔ บาท ชนิดเดียวกันเรือนเล็กหน่อยเดิมราคา ๑๕ บาท ลด ๑๑ บาท ชนิดน่ามีมุขแบบใหม่เดิมราคา ๑๕ ลดราคา ๙ บาท ชนิดน่าบัดลงยาสีต่าง ๆ เดิม ๑๒ บาท ลดราคา ๗ บาท ชนิดเรือนเงินแท้เดิมราคา ๑๗ บาท ลดราคา ๑๒ บาท เรือนเงินมีเข็มฉกันเดิม ๒๐ บาท ลดราคา ๑๕ บาท (๖) นาฬิกาข้อมือเรือนทองคำแท้ห้างนี้ได้สั่งอย่างพิเศษมีอย่างสายหนังสายทองหรืออย่างสำหรับซื้อแต่นาฬิกาแล้วไปทำสายทองคำเอาเองมีน่าบัดต่าง ๆ กัน เรือนทองคำน่าบัดพรายน้ำดำเดิม ๕๕ บาท ลดราคา ๑๗ บาท เรือนทองคำน่าบัดสี่เหลี่ยม—หกเหลี่ยม—แปดเหลี่ยมเดิมราคา ๖๕ บาท ลดราคา ๕๕ บาท เรือนทองเล็กเท่าสตางค์แดงน่าบัดดำพรายน้ำเดิม ๔๒ บาท ลดราคา ๑๕ บาท เรือนทองน่าบัดแฟรนซีสีต่าง ๆ เดิม ๔๒ บาท ลด ๑๒ บาท เดิม ๕๕ ลดราคา ๔๕ บาท เดิม ๕๗ ลดราคา ๕๒ บาท กับมีเรือนทองเล็กเท่าสตางค์ ๕ มีสายสร้อยสปริงทองคำแท้ยืดได้ เดิมราคา ๑๕๕ บาท ลดราคา ๑๑๕ บาท ถ้าท่านซื้อนาฬิกาข้อมือเรือนทองของห้างนี้ท่านจะได้รับแถมพกผ้าเช็ดหน้าอย่างดี ๑ โหล ถ้าผู้หญิงจะได้รับแถมพกน้ำหอมตราคุ๊กดาราว ๑ ขวด (๗) เตียงเหล็กมุ้งหมอนที่นอนมีมากที่สุด (๘) ผ้าม่วงเอื้อกางเกงแพรเซียงใช้แท้มีสีต่าง ๆ ราคาถูก ๆ (๙) ตะเกียงเจ้าพายุอย่างเก่าที่จำหน่ายมีชื่อเสียงมาโด่งดังแล้วใช้ทนไม่เสียง่ายมีจำหน่ายที่ห้างนี้เสมอ ได้ใหม่ได้ด้วยอย่างดีมีรายพร้อม ถ้าต้องรับไปจำหน่ายจะลดราคาให้ถูก ๆ

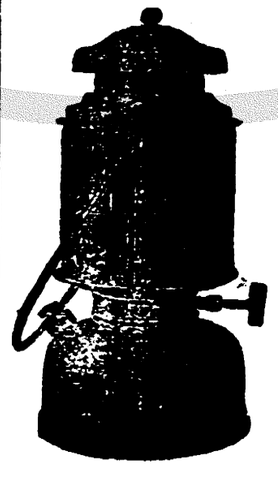

แจ้งความ

หนังสือพิมพ์รายสัปดาหะ

(เย็บเปนเล่มเรียบร้อย)

ของ

อเมริกัน

ขอแจ้งความให้ทราบว่า หนังสือพิมพ์รายสัปดาหะอเมริกันซึ่งมีรายชื่อต่อไปนี้ เปนหนังสือพิมพ์ที่มีประโยชน์แก่การค้าขาย และมีเรื่องต่างประเทศที่น่าอ่านน่าฟังเปนทางเพาะเพิ่มความรู้หลายประการสมควรที่ผู้ฝักใฝ่จะลงชื่อรับ

หนังสือพิมพ์ที่กล่าวนี้คือ

ซีแซดเยอร์เดเอเวนิงโปสต์ (ค่าบำรุง ๑ ปี ๑๗ บาท.)

ซีเดดีสโฮมเยอร์แนล (ค่าบำรุง ๑ ปี ๑๐ บาท.)

ซีคันธรีเยินเติลเมน (ค่าบำรุง ๑ ปี ๘ บาท)

ท่านผู้ใดปรารถนาจะลงชื่อรับโปรดส่งเงินค่าบำรุงเต็มจำนวนพร้อมทั้งนามและที่อยู่ให้ชัดเจนมายังโรงพิมพ์จีนในสยามวารศัพท์แล้วจะได้จัดส่งหนังสือที่ต้องการไปให้ท่านตามความประสงค์ภายใน ๘ สัปดาหะ