จีนโนสยามวารศัพท์

CHINO SIAMESE DAILY NEWS.

華暹新報

BANGKOK.

หนังสือพิมพ์ จีน ใน สยามวารศัพท์ ราคาปีละ บาท ๑๒

ฉบับ ที่ ๓๙ | จีนโนสยามวารศัพท์ | 五月十九日 | 華暹新報第九號 | วัน พุธ ที่ ๑๙ พฤศภาคม พระพุทธศักราช ๒๔๖๓

ตั้งอยู่ สี่แยก วัดตึก | สี่แยก วัดตึก | ไทรศัพท์ ๒๔๖๓ | สาขา อยู่ ที่ หลัง วังบูรพา กรุงเทพ ฯ | ไทรศัพท์ ๕๕๗

โอสถ ยินทัน

ระวังให้ดี

ด้วยในเวลานี้ได้ทราบว่ามียายินตังเก๊ปลอม ราคามากขึ้น เพราะฉนั้นจำหน่ายทั้งหลายที่ซื้อยายินตังควรสังเกตดูให้ดี ถ้ายายินตังของห้างรัฐเจ้าซึ่งเปนเอเยนต์จำหน่ายแล้วในห่อยาจะต้องมีหนังสือไทยกำกับอยู่ด้วยทุกๆห่อ ห้างยี่ยามากุลี่เปนเอเยนต์ขายยายินตัง

ห้างยี่ยามากุลี่ สี่แยกวัดตึก กรุงเทพ ฯ ไทรศัพท์ ๒๔๓๖ สาขาอยู่ที่หลังวังบูรพา กรุงเทพ ฯ ไทรศัพท์ ๕๕๗

ทำโดยความอดทน

ทั้งสบาย และ อร่อย

ทั้งรสชาติ และ อย่างอื่นใดแล้ว ๆ

แต่ทั้งกระทรวงนี้ยังต้องรับรองด้วยอีกมีถึงลายเซ็นของข้าราชการชั้นผู้ใหญ่ผู้น้อยเสมอต้องใช้กาน้ำเบียรชนิดตราตึกล่วงสมอยาวนานตั้งแต่วันนี้เป็นต้นไป

เชิญท่านทั้งหลายลองดูบ้าง ทานดูบ้างคงจะความสอดใจท่านะมาสนใจแน่

ยา กัน สัตว์

เปนยาสำหรับกันเลือด กันปลวก กันมด และกันแมลงต่างๆได้ดีดีหนึ่ง แพทย์ในประเทศยี่ปุ่นได้คิดประกอบทำยาชนิดนี้ขึ้นไว้เพื่อสำหรับความศุขแห่งร่างกายมนุษย์ โดยไม่ให้มีสัตว์แมลงต่างๆตามที่กล่าวมาแล้วนั้นเข้ามารบกวนได้ ยาชนิดนี้มีผู้นิยมใช้เกือบทั่วโลก ขอเชิญท่านทั้งหลายที่ยังไม่ได้เคยใช้ยานี้จงรีบซื้อมาลองดูก็คงอาจทราบว่ายานี้จะมีคุณประโยชน์อย่างไร ทั้งราคาก็พอสมควรด้วย

มีขายที่ห้างยี่ยามากุลี่ ไทรศัพท์ ๒๔๓๖

ถนน เยาวราช สี่แยก วัดตึก กรุงเทพ ฯ

สาขา ตั้งอยู่ ที่ ถนน หลังวัง บูรพา ไทรศัพท์ ๕๕๗

ห้างเอส. เอ. บี

โดยได้รับพระบรมราชานุญาต

ทองรูปพรรณ์อย่างทันสมัยแบบกรุงปารีส

ได้คลาเร้าม่าเดียวเมอนี ทุกๆชนิด เช่น

สำหรับหญิง— สร้อยข้อมือ เข็มกลัด
„ คล้องคอ ดอกไม้
ฯ แหวน
สายนาฬิกาข้อมือ ต่างๆ
สายคล้องคออย่างอื่น ฯลฯ

สำหรับชาย— นาฬิกาพก สายนาฬิกา
ลูกกระดุมเสื้อ แหวน
ลูกกระดุมเชิ้ต เข็มกลัดเนคไท
กระดุมคอเสื้อ ดินสอ ฯลฯ

ในเดือนเมอนี้เดือนกัน ข้าพเจ้าได้รับพลอย และทับทิม มรกต โอปอ และอื่นๆอีกมาก ขอเชิญท่านมาชมที่ห้าง

ห้างเอส. เอ. บี

เทเลฟอนนัมเบอ เชียงกุง

จักรยานยนตร์

ถ้าท่านต้องการจักรยานยนตร์ ไม่ว่าสำหรับใช้การใดๆ เชิญถามที่ห้างเทพนครพานิช จะได้สมความปรารถนาของท่าน ทั้งราคาก็ย่อมเยาว์ มีเครื่องอาไหล่ต่างๆ แลทำการซ่อมได้ทุกอย่าง

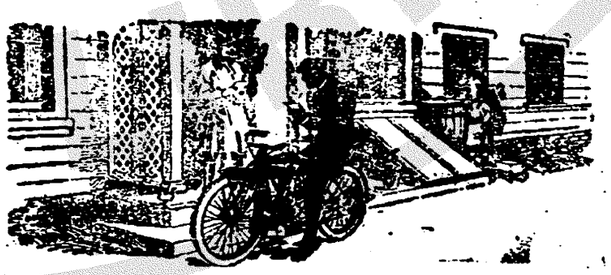

รถจักรยานยนตร์อินเดียนเปนรถดีวิเศษอย่างหนึ่ง เวลานี้มีขนาดแลแรงม้าต่างๆ ตั้งตกเข้ามา ขอเชิญมาชมดูที่ห้างเทพนครพานิช ถนนสี่พระยา (ไทรศัพท์ ๕๕๗)

เรื่องอัตราราคาค่าลงแจ้งความ

ด้วยผู้ใดหรือที่ทำการใดๆจะลงแจ้งความราชการหรือประกาศ โรงพิมพ์จีนโนสยามวารศัพท์มีความยินดีจะรับลงให้ทุกอย่าง และขอเรียกเอาค่าบำรุงการแต่พอสมควรเท่านั้น อ ท่านจะมีความสงสัยในเรื่องเงินค่าจ้างก็ให้มาตกลงกับผู้จัดการเสียก่อนก็ได้

อัตราค่าลงแจ้งความหรือประกาศดังนี้ คือ :—

๑ วัน	นิ้วละ	๑ บาท		
๒ „	„	๑ „	๖๒	สตางค์
๓ „	„	๒ „	๒๔	„
๔ „	„	๒ „	๖๒	„
๕ „	„	๓ „	—	„
๑ วันหรือ ๑ อาทิตย์	๑	„	๗	„
๑ อาทิตย์นิ้วละ	๔	„	๕๗	„
๑ „	„	๕ „	๗๗	„
๑ „	„	๖ „	๕๐	„
ต่อนั้นไปอาทิตย์	๑	„	๒๕	„

จีนในสยามวารศัพท์

วันที่ ๑๗ พฤศภาคม พระพุทธศักราช ๒๔๖๓
วันพุธ ขึ้น ๑ ค่ำ เดือน ๗ ปีจอ
โทศก จุลศักราช ๑๒๒๒

หมายกำหนดการ

ถวาย พระ เพลิง พระ บรม ศพ สมเด็จ พระศรีพัชรินทรา บรมราชินี พระ พันปี หลวง

พระ พุทธศักราช ๒๔๖๓
(ต่อวันที่ ๑๗ เดือนนี้)

พระ บาท สมเด็จ พระ เจ้า อยู่ หัว ส่ง พระ บรม ศพ ออก จาก พระ บรม มหา ราชวัง แล้ว เสด็จ ขึ้น ทรง รถ ยนต์ พระ ที่ นั่ง เสด็จ พระ ราช ดำเนิร โดย ตาง ถนน อมร วิถี ถนน เขื่อนขันธ์ นิเวศน์ ออก ประตู เทวาพิทักษ์ ลงไป ตาม ถนน สนาม ชัย ประทับ พลับพลา ยก น่า ผัด พระ เชตุพน ส่วน พระ บรมวงศานุวงศ์ ฝ่ายใน เสด็จ ออก ประทับ พลับพลา น่า พระ ที่นั่ง สุทไธศวรรย์ ทาง ประตูศักดิ์ไชยสิทธิ์ พร้อมด้วย ข้าทูลลออง ฉุดพระบาท ฝ่ายใน แล หญิง บันดาศักดิ์ ฝ่าย นอก พระราชวัง คอย เคารพ พระ บรม ศพ อยู่ ที่ นั้น คน กระบวน แห่ พระ บรมศพ ผ่าน พ้นไปแล้ว จึง เสด็จ กลับ ทาง เดิม ออก ประตู สนาม ราชกิจไป สู่ หอ พระสมุด วชิรญาณ ที่บำเหน็จ พระราช กุศล ด้วย กระบวน รถ ยนต์ โดย ทาง ประตู วิเศษไชยศรี

ส่วน กระ บวน พระ บรม ศพ เลี้ยว ออก ถนน สนาม ชัย ประเทียบ พระ ยาน มาศ ๑ คาน เข้า ยัง เกริน พระ มหา พิชัย ราชรถ เจ้า พนัก งาน ภูษา มา ลา เดือน พระ โกษฐ์ พระ บรม ศพ ขึ้น เหนือ เกริน พระ บาท สมเด็จ พระเจ้า อยู่ หัว ทรง ทอด ผ้าไตร พระ สงฆ์ ๕๐ รูป สดับ ปกรณ์ แล้ว เดือน เกริน ขึ้น เทียบ บุษบก พระ มหาพิชัย ราชรถ เดือน พระโกษฐ์ เข้า ประดิษฐาน ใน บุษบก เจ้า พนักงาน ภูษา มาลา ประคอง พระ โกษฐ์ เบื้อง หน้า จด เบื้องหลัง กระบวน แห่ นี้ไป ถึง พระ เมรุมาศ เป็น กระบวน พยุหยาตราใหญ่ มีกอง ทหาร มาก ซึ่ง จัด มา ทุกหัว ทุก ชนิด กับ กระบวน กรมการ ฝ่าย ราชาด สยาม นาง พยา มาน นำ พระ วรวงษ์ เธอ กรม หมื่น ชินวร สิริวัฒน์ ทรง ราช รถ อ่าน พระ อภิธรรม นำ สมเด็จ พระเจ้า น้องยาเธอ เจ้าฟ้ากรมหลวง พิษณุโลก ประชานาถ ทรง ราชรถโยง ถึง พระ มหา พิชัย ราช รถ ทรง พระ บรม ศพ พระ บาท สมเด็จ พระ เจ้า อยู่ หัว ทรง รถ พระ ที่นั่ง เทียม ม้า ตาม ใน กระ บวน ต่อ จาก กระบวน หลวง ถึง สมเด็จพระเจ้า บรมวงศ์เธอ สมเด็จพระเจ้าน้องยาเธอ และพระเจ้าบรมวงศ์ พระ เจ้าเธียยาเธอ พระ เจ้า น้องยาเธอ ทรง รถเทียม ม้าตาม ต่อ นั้น ถึง ข้าหลวงใน พระ ราช สำนัก สมเด็จ พระ พัน ปี หลวง หญิง คณะ โรงเรียน ราชินี แล มหาด เล็ก เดิร ตาม ยาตรา กระบวน จาก น่า วัด พระ เชตุพน ขึ้นไป ตามถนน สนามชัย ถนน ราชดำเนิรใน เลี้ยว กระ พระจันทร์ แล น่าวัด พระเชตุพน ถึงท้อง สนาม หลวง นั้น มี ทหารบก ทหาร เรือ ราย ทาง ทั้ง ๒ ฟัดแถว เมื่อ พระ มหาพิชัย ราชรถทรง พระบรมศพ ผ่านทหาร กระทำ วันทยาวุธ เคร บรรเลง เพลงสรรเสริญ พระบารมี ประทับ พระ มหาพิชัย ราชรถ ตรงถนน ด้านเหนือ แห่ง พระเมรุมาศ พระบาท สมเด็จ พระเจ้าอยู่หัว เสด็จ พระบรมวงศ์ ซึ่งทรง รถตาม มาในกระบวน เสด็จ ขึ้น ประทับ พลับ พลา จตุรามุข แล้ว เจ้าพนัก งาน จะได้ เดือน พระ โกษฐ์ พระบรม ศพ จาก พระ มหา พิชัย ราช รถ ลุ่ เกริน เดือน ตาม บันได นาค ลงสู่ พระ ยาน มาศ ๑ คาน อัน ทอบด้วย พระ เศวตร ฉัตร เจด ชั้น สมเด็จ พระ เจ้า น้อง ยา เธอ เจ้าฟ้ากรม หลวง พิษณุโลก ประ ชานาถ ประ คองพระ โกษฐ์ เบื้อง น่า สมเด็จ พระ เจ้า น้องยา เธอ เจ้าฟ้า กรม หลวงนคร ราชสีมา ประ คอง พระ โกษฐ์ เบื้อง หลัง สมเด็จ พระ เจ้า บรม วงศ์ เธอ กรม พระ ยาวชิร ญาณวโรรส ทรง พระ เสลี่ยง กง ด้าน พระ อภิธรรม นำ พระ บรม ศพ เดิร เป็น กระ บวน น้อย เข้า เวียน พระ เมรุ มาศ พระ บาท สม เด็จ พระ เจ้า อยู่หัว เสด็จ พระ ราช ดำเนิร พร้อม ด้วย พระ บรม วงศ์ ฝ่าย น่า ตาม พระ บรม ศพ เวียน พระ เมรุมาศ โดย อุตราวัฏ ครบ ๑ รอบ แล้ว ประเทียบ พระ ยานุมาศ ทรง พระ บรม ศพ ยังเกรินบันไดนาค พระ ปารศัว ซ้าย แห่ง พระ เมรุ วิมาน เจ้า พนัก งาน ภูษา มา ลา เดือน พระ โกษฐ์ เข้า สู่เกริน ขึ้น ตาม บัน ได นาค เดือน เข้า สู่ พระ ปารศัว ซ้าย ชาวพนัก งาน บีดพระ สุคร์ เบื้อง พระ โกษฐ์ ทอง ใหญ่ ประ กอบ ออก เชิญ พระองค์ ขึ้น ประดิษฐาน ยัง พระจิตร กาธาร ในพระ วิมาน กลาง ประ กอบ พระ โกษฐ์ จันทน์ แล้ว เบิด พระ สุคร์ ออก พระ ทวาร พระ ฉาก ทุก ด้าน จึง หยุด ยิง ปืนใหญ่

พระ บาท สมเด็จ พระ เจ้าอยู่หัว เสด็จ พระ ราช ดำ เนิร ขึ้น ยัง บันได ด้าน ตวัน ออก แห่ง พระ วิมาน กลาง ทรง คุด เทียน เครื่อง ทอง ทิศ แล เครื่อง ทองน้อย ถวาย บังคมพระ บรม ศพ เสด็จ ลง ทาง บัน ได ด้าน ตวัน ตก เข้า สู่ หอ พระ สมุด วชิรญาณ ที่บำเหน็จพระ ราช กุศล เจ้า พนัก งาน จะ ได้ ผูก พระ ภูษา โยง ให้เนื่อง ถึง พระ เมรุมาศ พระ บาท สมเด็จ พระ เจ้า อยู่หัว ทรง เครื่อง หมัสการ ทรงศีล พระ วรวงศ์ เธอ กรม หมื่น ชินวร สิริวัฒน์ ถวาย พระธรรมเทศนา กัณฑ์ ๑ จบ แล้ว พระ สงฆ์ ราชา คณะ ๕๐ รูป สวด ศรา ทธ พรต ถวาย จบแล้ว ทรง ทอด ผ้าไตร พระ สงฆ์ สดับ ปรกรณ์ทรง ประเทียบ เครื่อง ไทย ธรรม แล้ว พระ สงฆ์ ถวาย อนุโมทนา กลับ ออก จาก สถาน ที่นั้น แล้ว พระบาท สมเด็จ พระ เจ้าอยู่หัว เสด็จ พระ ราช ดำเนิน จาก หอ พระ สมุดวชิรญาณ เข้าสู่ พระ วิมาน กลาง ทาง บัน ได ด้าน ตวัน ตกไป สู่ มุข ตวัน ออก ถวาย พระ เพลิง พระบรมศพ สมเด็จ พระศรี พัชรินทรา บรม ราชินีนาถ พระ บรม ราชชนนี พระพันปี หลวง ราว ประ โคม กระ ดั่ง ดังรั่ว ลั่น ประโคมทดลองชนะ ปี่พาทย์ นอญ กองทหาร บก ทหาร เรือ ถวาย นัก ยา วุธ บันเดล์ เคร ยิง ปืนใหญ่ น้อย เฉลิม พระ เกียรติยศ พระ บาท สม เด็จ พระ เจ้า อยู่ หัว เสด็จ ประ ทับ ยัง พระ ปารศัว ขวา แห่ง พระ วิมาน กลาง

ต่อนี้ ไป พระ บรม วงศานุวงศ์ เล ข้าทูลลออง ฉุดพระ บาท ทั้งฝ่ายน่าฝ่ายใน กับ ทั้ง พระ สงฆ์ ทรง สมณศักดิ์ ขึ้น ถวาย พระ เพลิง เป็น สอง ฉาย มีระเบียบ ดังนี้

ฉาย ตวันออก พระ บรม วงศานุวงศ์ ฝ่าย น่า เพียง หม่อมเจ้า ทูต ผู้แทนรัฐบาล ต่าง ประ เทศ เสนาบดี เจ้า พระ ยา เจ้า ประเทศ ราช เล ข้าราชการ ผู้ ใหญ่ อัน มี ยศขึ้น นาย พล เล มหา อำมาตย์ มหา เสวก เลขา นุการ สถาน ทูต ต่าง ประ เทศ เล กรมขุน แล้ว ข้าราช การ ขึ้น นาย พัน เล อำ มาตย์ เสวก ต่อไป ทั้ง ปวง นั่งฉาย พระ เพลิง ทาง บันได พระ วิมาน กลาง ด้าน ตวัน ออก ลง ทาง มุข กระ ดัน ซ้าย บันได ด้านตวันออก ขึ้น ด้วย กัน

ฉาย ตวัน ตก

(๑) พระ บรมวงศ์ ฝ่ายใน เจ้าจอม มารดา เล เจ้าจอม ส่ไภ้ หลวง หม่อม เจ้า ท้าว นาง เก้าแก่ พนัก งาน หม่อม ห้าม ราชิ นิ กุล ท่าน ผู้ หญิง กับ ทั้ง ภรรยา ข้าราชการ แต่ บรรดา ได้ รับ พระราช ทาน เครื่อง ราช อิศริยา ภรณ์ ขึ้นฉายพระ เพลิง ทาง บันได พระ วิมาน กลาง ด้าน ตวัน ตก ลงทาง มุข กระดันขวาบันไดด้านตวัน ตก

(๒) พระ สงฆ์ ทรงสม ณศักดิ์ ตั้ง แต่ พระ ราชา คณะ พระ ครู ครอง พระ อา ราม ถึง เปรียญ มีนิตยภัตร ขึ้น ถวาย พระ เพลิง ทาง บัน ได พระ วิ มาน กลาง ด้าน ตวัน ตก เมื่อ ขึ้น กระ บวน ฝ่าย ใน แล้ว แล กลับ ขึ้น ทาง บันได นั้น เอง

พระ บาท สม เด็จ พระเจ้าอยู่ หัว ประทับ อยู่ พอ เวลา อัน ควร แล้วเสด็จพระราช ดำ เนิร กลับทางบันไดพระปารศัวขวา เสด็จ ขึ้น ประ ทับ รถ ม้า พระ ที่ นั่ง ที่ ถนน น่า พระ ลาน คู พระ บรม มหา ราชวังทางประตู วิเศษ ไชย ศรี พิมาน ไชย ศรี ประ ทับ รถ พระ ที่ นั่ง ยัง พระ ที่ นั่ง ภาณุมาศ จำ รูญ เสด็จ ขึ้น

กระ บวนข้าว ใน ที่ จะ ได้ กลับเข้า พระ บรม มหา ราชวัง โดย กระ บวน รถ ยนต์ ทาง ประตู วิ เศษไชย ศรี

เมื่อ เสด็จ พระ ราชดำเนิรกลับแล้ว เจ้า พนัก งาน ภูษามาลา เปิด พระ ทวารพระฉาก ให้ ข้า ราช การ ขึ้น ผู้ น้อย ตลอด จน ประ ชาชน ซึ่ง กระ ทรวง นคร บาล ได้ จัดจะ เบียบ แล้ว ได้ มา ถวาย สัก การบูชา ด้วย ดอก ไม้ธูป เทียน ซึ่ง เจ้า พนัก งาน จะ ได้ ตั้ง ราว เทียน ไว้รอบ พระ เมรุ แล้ว ถวาย บังคม ตาม ความ ประ สงค์

การแห่งกาย

วันที่ ๑๑ เช้า เครื่องยศ ปรกติ ฤๅ เครื่อง ราว ตัวน แห่ง เครื่อง ราว ตัวน อย่างเต็มยศ ภาค สัมรต หรือ เครื่อง เต็มยศ

วันที่ ๒๐ เวลา บ่าย ฝ่าย สพาย ตรา ปรีม จุด จอม เกล้า

วันที่ ๒๒ เวลา บ่าย ฝ่ายสะพายตรา ผงกุฎ สยาม

วันที่ ๒๓ เวลาบ่าย ฝ่ายสะพายตรา ช้าง เผือก

วันที่ ๒๔ ฝ่ายสะพายตรามหา จักรี บรม ราชวงศ์

(มีต่อ)

(น่า ๒–๔–๕–๗ มีข่าว)

ขอ รอบ ใจ ใน บริษัท วินัศ ประกัน เพลิง

ด้วย ร้านราย เครื่องยา จีน ของ ข้าพเจ้า แต่ ไร มา ให้ บริษัท ที่ ออก นาม แล้ว นี้ รับ ประกัน เพลิง เสมอ ครั้น ต่อ มา ถึง ปีนี้ ได้ รับ ต่อ ไป อีก บริษัท ได้ ให้ปอลิซี่ ฉบับ ที่ ๑๒๑๑๗ แต่ ไม่ ที่ วัน ที่ บังเอิน โรง จีว ชินบุ ได้ ที่ ถนน ราชวงษ์ ได้ เกิด อัคคีภัย เพลิง ลุก ลามไหม้ ถึงร้าน ราย เครื่องยา ของ ข้าพเจ้า ทำให้ เกิด ความ เสียหาย มาก เมื่อ นายสุกาย ผู้ จัดการ ของ บริษัท ได้ สืบ สวน เห็นว่า ข้าพเจ้าได้ ถูก เพลิงไหม้ ไปโดย ความ สุจริต ก็ได้จัด การ ใช้ ค่า เสียหาย ให้ ข้าพเจ้า โดย ทันที มิให้ ข้าพเจ้า ต้อง ลำบาก ยากใจ เพราะ เหตุ นี้ ข้าพเจ้า จึง รอ รอบ ใจ ใน บริษัท วินัศ รับ ประกัน เพลิง ใน เหตุ ที่ มี น้ำ จิตร เอื้อ เฟื้อ แก่ ผู้ ต้อง ทุกข์ภัย

ร้านราย เครื่องยา จีน ยี่ห้อ เจงชิวต่อง
ตำบล ตรอก อาม
๑. ๑๒/๒/๖๓ ๒. ป. ท.

แจ้งความ
ยา ตองเอ้ หมึง เอ้งฮกต๊อง

(ห้าง ใต้งวน ส่วด ถนน ราช วงษ์ เป็น เอ เยนต์)

ยาตองขนาน นี้ได้ มีชื่อเสียงอุโฆษมาช้า นาน แล้ว ประ กอบ ด้วย เครื่อง อะหิ ม์ สรรพ คุณ บำรุง โลหิต แล บำบัดโรคทั้ง หลาย มาก กว่า มาก จึง ได้ รับ ความ ชม เชย จาก ผู้ ที่ เคย ใช้ ตาม หัวเมือง ท่าค้าราย ต่าง ๆ แล ผู้ ว่า ราช การ จัง หวัด เอ้หมึง ก็ได้ ให้ หนัง สือยก ย่องทง ออกประกาศห้าม มิให้ ใคร ทำปลอม ทั้ง ท่าน หมอ ชีไวตัน นาย แพทย์ ใหญ่ แห่ง โรง พยา บาล ของ กอง ศุขา จังหวัด เอ้ หมึง ได้ เอายาตอง นี้ไปตรวจ โดย วิธี แยกธาตุ แล้วให้ หนังสือ สำคัญไว้ เป็น หลักฐาน มีใจ ความดังข้าพเจ้าจะได้ กล่าว ยกตั้งเขียนว่า

ศุขา ที่ตอง ยานี้ เป็น ศุขา เกา เหลียง อย่าง แท้ ที่ตั้งมาจากเตียนจิ๋น มิได้ มีเหล้า กลอะฮอลเลาะไตหวันคือปนเลย ส่วนเครื่อง ยาต่าง ๆ ก็ล้วน เป็น ตังที่บำรุงโลหิต อาจ ทำให้ มันสมอง รุ่มชื้น กระเพาะอาหารมีกำ ลังแรง แรง สามารถ บำบัดโรคที่มีอาการ เมื่อย ขบ อ่อน เพลียไม่ อยากรับ ประ ทานอา หาร เป็น ต้น ฯ ลฯ

มีขาย ตาม ร้าน ราย ย่อย ขอ เชิญท่าน ศุภาพ บุรุษ แล ศุภาพ สตรีต องใช้ ดูก็จะเห็น คุณของ ยานี้ โดยทันที

๑. ๑๑–๕–๖๓

จดหมาย นายหงษ์

บ้าน ค่อง บาง กอก น้อย
เขตร์ วัด ทอง เลข ที่ ๑๑๖๐ จังหวัด ธนบุรี

วันที่ ๒ เมษายน ปีจอ ๑๑๑๖

คำนับ นาย ห้าง ศิริอะพาษ ทราบ

ด้วย ข้าพเจ้ามี อาการ ท้อง บ่วน คลื่น เหียน อยาก อาจียน ข้าพเจ้า คิด ว่า ถ้า ทิ้งไว้ จะ กลาย เป็นโรค ปลีชาต์ จึงได้ รับ ประทาน ยา น้ำพิมเสนกลั่น ได้ ๑ ครั้ง ก็ หาย เป็น ปรกติ ดี ต่อ มา บุตร หญิง ของ ข้าพเจ้า เป็นโรค อธิฐาน์ ท้อง เดิน ๒ ครั้ง นั่ง คา อยู่ กับ ส้วม หมด แรง ลุก ขึ้นไม่ ไหว ให้ อาจียน เป็น กำลัง ข้าพเจ้า จึงได้ ให้ รับ ประทาน ยา น้ำ พิมเสน กลั่นไป ครั้ง ๑ แล้ว พยาบาล ตาม วิธี ที่ มี แจ้ง อยู่ ใน ใบ ปลิว ซึ่ง ห่อ อยู่ กับ ขวด ยา แล้วให้ รับ ประทาน ยา ซ้ำ อีก ครั้ง ๑ ก็ นอน หลับ ไม่ ตื่น ขึ้น ก็ หาย เป็น ปรกติ ดี ตั้ง ไม่ เหลือ ด้วย ทดลอง ข้าพเจ้า อีก คน หนึ่ง ท้อง เดิน ทดลอง ครั้ง จนมี อาการ เพลีย มาก ข้าพเจ้า ได้ ให้ รับ ประทาน ยา น้ำ พิมเสน กลั่น ครั้ง ๑ ก็ รู้ สึกว่า ค่อย ทุเลา ลงมาก แล้วให้ รับประทาน ซ้ำ อีกครั้ง ๑ ก็ หาย เป็นปรกติ ดี

ข้าพเจ้า เห็น ว่า ยา น้ำ พิมเสน กลั่น ขนานนี้ แก้ ปวด ท้อง ลง ท้อง คลื่น เหียน อาจียน และ แก้ โรค อธิฐาน์ ได้ อย่าง ดี ยิ่ง ๆ จะ หา ยาขนานใด เสมอ เหมือน มิได้ (ตาม ที่ ข้าพเจ้า ได้ เคย ใช้ มา แล้ว) ข้าพเจ้า ได้ ซื้อ ไว้ ประจำ บ้าน อยู่ เสมอ และ ยัง ได้ แนะ นำ เพื่อน บ้าน ให้ ใช้ ยา น้ำ พิมเสน กลั่น ขนานนี้ ก็ ได้ หาย เป็น ปรกติ ดี ไปทุก ๆ คน มี คนที่ อยู่ ตรง ข้าม ร้าน ข้า บ้าน ข้าพเจ้า ได้ ตาย ด้วย โรค อธิฐาน์ เพราะไม่ ได้ ใช้ ยา น้ำ พิมเสน กลั่นที่ ข้าพเจ้า แนะ นำ ทั้ง ไป เรียก ยา ที่ เขาว่า ดี ดัง อย่าง แต่ ก่อน ๆ

เพราะ ฉนั้น จึง ให้ ท่าน นำ จดหมาย ของ ข้าพเจ้า ฉบับ นี้ ลง ใน หนังสือ พิมพ์ ด้วย เพื่อให้ มหาชน ทราบ

โดย ความนับถือ อย่าง สูง
นายหงษ์
๑. ๑๕/๑/๖๖ ๑. ป.

บริษัท ภาพยนตร์ นาครเขษม

เปลี่ยนโปรแกรม สำหรับ วัน พุธ ที่ ๑๗ ถึง ศุกร์ ที่ ๒๑ พฤศภาคม

เจ้าต่อเวทาก	(หนังใหม่ กรรม สิทธิ์) ฉายตอน ๑–๔ รวม ๔	ม้วน
ดัดสันดาน		๑ ม้วน
ยิงกันตาย		๑ ม้วน
กับเบ็ดเตล็ด ต่าง ๆ อีก มาก		

โรงหนังนาครศรีธรรมราช สาขา ที่ ๑

เปลี่ยนโปรแกรม สำหรับ วัน พุธ ที่ ๑๗ ถึง ศุกร์ ที่ ๒๑ พฤศภาคม

หน ทาง แห่ง ชีพ ลิ	(หนังใหม่ พิเศษ กรรมสิทธิ์)	รวม ๗ ม้วน
เจ้าปลอม		๔ ม้วน
หญิงกำกั้น		๒ ม้วน
กับ เบ็ด เตล็ด ต่าง ๆ อีก มาก		

โรงหนังนาครราชสีมา สาขา ที่ ๒

ตั้ง แต่ วัน ที่ ๑๗ พฤศภาคมนี้ มีอีก ยายดอก ดิน ตลาดอก ก็ คือนาฬิกา ต่อเรื่อง "ดวงาฬิไชย กับ มาลัยสุริยา" เรื่องนี้ เป็นเรื่องไทย ซึ่ง เนื้อเรื่องพิศดาร มาก สนุก จับใจเป็น อย่าง ยิ่ง หนังฉายสมัย ฉากก็ เปลี่ยนโปรแกรมใหม่

นางสาวสวรรค์	ตอนที่ ๗–๘–๙	รวม ๗ ม้วน
ฟ้าผ่าคน อาธรรม์	กับเบ็ดเตล็ด ต่าง ๆ อีก มาก	

โรงหนังนาคร ปฐม สาขาที่ ๓

เปลี่ยนโปรแกรม สำหรับ วัน พุธ ที่ ๑๗ ถึง ศุกร์ ที่ ๒๑ พฤศภาคม

นางสาวสวรรค์	ฉาย ตอน ที่ ๗–๘–๙	รวม ๗ ม้วน
เสือ กรุงปารีส		๗ ม้วน
มาร ดาญ		๑ ม้วน
ดินบน ๕๐๐ เหรียญทอง		๒ ม้วน
กับเบ็ดเตล็ด ต่าง ๆ อีก มาก		

วันเสาร์ อาทิตย์ ที่ ๒๒–๒๓ พฤศภาคม คณะร้องนาครบรรเทิง ตลดเรื่อง "ดาลิมา" ผปาก "ทิดเพิก" เป็น เรื่อง แกมขอก คณะ คณะนี้ ตลด เรื่อง ขอก ๆ แล้ว เป็น หา ตัว จับยาก ขอให้ ตามดู ตัว อย่าง เถิด เมื่อ อาทิตย์ ก่อน ตลด เรื่อง นางสาวไตรมุข ท่าน ที่ได้ มา ดู ก็ ชม กัน ทุก ๆ ท่าน เพราะ ฉนั้น เรื่อง นี้ ก็ ไม่ สู้ เรื่อง ที่ แล้ว มา เลย

การ ราย หมาก ตอ แล เครื่อง ดื่ม น้ำ หวาน ภายใน โรง หนังนาครปฐม และ โรงหนังนาคร ราชสีมา ยัง ไม่ มีผู้ ใด ผูก ขาด ถ้า ท่าน ผู้ ใด ต้อง การ ขอ เชิญ ไปตก ลง ที่ ท้าง ขึ้นขึ้นเอ

นายชุนใช้ ผู้จัดการ ทั่วไป
๑. ๑๐/๑/๖๖

กฤษณาเพ็ญภาคเปนยอดแห่งยาประจำบ้าน

แจ้งความห้างขายยาสุทนิน

ของท่านเจ้าของ ผู้แจ้งความ มา ยังท่าน ทั้งหลายทราบ ยาคลายโรคหลอดใน ยาบำรุงกำลัง ยาขับลม ยาขับปัสสาวะ ยาขับประดิษฐ์ รักษาจำพวกเรื้อรังทั้งปวงนอกจากนี้ ยาอื่นๆ อีก มีตัวคุณอย่างดีทั้งสิ้น ท่านที่ต้องใช้ ควรนับถือ รับประทาน ถูกกับโรคหลอดในอย่างรวดเร็ว หาอาจเปรียบมิได้ ท่านก็จงทราบ ตัวคุณยาดีๆ ราคาโรคหลอดในนี้ดีเพียงใด ไม่จำเป็นรับจ้าง จะต้องกล่าวตัวคุณให้ยืดเยื้อ

ยาน้ำหอมยาดอม ก็ได้เคยเคยกับโรคอหิวาต์เกิดขึ้นสุกสุมในจังหวัดพระนคร และจังหวัดปริมณฑลได้ รับประทานยาน้ำหอมยาดอมนี้ ก็รอดพ้นอันตรายมากมายหลายคน มีชื่อเสียงโด่งดัง และยาน้ำได้ มีผู้รับไปจำหน่ายตามจังหวัดต่างๆ

บัดนี้ บริษัทผู้ประดิษฐ์ยาเหล่านี้ ได้ปรุงยาจำพวกเพิ่มขึ้นอีกมาก ได้ผลเร็วทันใจ ยาบำรุงโลหิตให้งามกระทำให้ร่างกายสมบูรณ์จากโรคภัยต่างๆ จะมาเบียดเบียนและแก่หญิงอยู่ไม่ได้ มีผู้นิยมนับถือมากไม่ขาดจนหมดราคาทราบ บัดนี้ ข้าพเจ้าได้ปรุงยาจำพวกอีกแล้ว ขอเชิญท่านที่เคยใช้เห็นคุณมาแล้วและท่านที่ไม่เคยใช้ ขอเชิญมารับประทานภายหลัง ท่านจะรู้สึกอัศจรรย์คุณยานี้ มีคุณประโยชน์ให้ความสุขแก่ร่างกายท่านเพียงใด ข้าพเจ้าทำได้ยกมือขอบอกอ้างให้ท่านทั้งหลายทราบ เรื่องถ้อยคำวัจนะจาก็หามิได้ โปรดเชิญครับ มีขายที่ห้างขายยาสุทนิน ถนนราชวงศ์ ห้องเลขที่ ๑๐๐-๑๐๐๖

๑. ๑๗/๑๐/๖๖ ๑ ป.

อากาศร้อนจัด

เป็นเหตุให้เกิดตัวร้อนจัด

อากาศในฤดูเดือนเมษายนนี้ ร้อนเป็นที่รู้สึกกันว่าร้อนจัด จึงเป็นเหตุให้คนโดยมากเป็นอาหารปวดศีรษะ และตัวร้อนจับไข้

ควรรักษาแต่ทันเมื่อ

อาการเช่นนี้ ถ้าปล่อยทิ้งไว้ตัวร้อนที่จับเป็นไข้ในขั้นแรกเพียงเล็กน้อยนั้น เป็นการสมควรอย่างยิ่งที่จะรักษาเสียแต่ทันเมื่อ เพราะถ้าปล่อยไว้ก็อาจให้เป็นมากได้

ทุกคนต้องเตรียมยาไว้

เพราะเหตุที่ทุกคนเราต้องเตรียมยาไว้ และทุกคนต้องมีอาการปวดหัวตัวร้อนจึงทุกคนควรจะมียาอันศักดิ์สิทธิ์สำหรับแก้ปวดหัวตัวร้อนประจำตัวไว้ด้วย

• แอส. โปรินทำเปาน์

ยาที่กล่าวชื่อข้างบนนี้ เป็นยาอย่างดีจริงสำหรับแก้ปวดหัวตัวร้อน ยาแพทย์ทั่วโลกได้สรรเสริญแล้ว และมหาชนชอบทุกประเทศก็ได้นิยมใช้ยานี้มาก เพราะฉะนั้นจึงขอแนะนำให้ท่านใช้ยาที่กล่าวนี้ในเวลาน่ารอน มีจำหน่ายอย่างมากที่สุดที่

ห้างขายยาเยาวราช ไทยศักดิ์ ๖๒๕

ห้าง เทพนครพานิช

ไทยศักดิ์ ๑๕๗ (มีเครื่องพิเศษต่อไปยังแผนกเครื่องยนต์)

เชิงสพานพิทย์เสถียร ถนนเจริญกรุง จังหวัดพระนคร

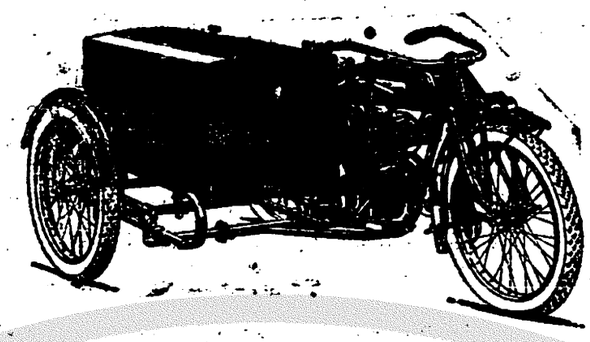

ห้างนี้จำหน่ายรถจักรยานแบบทุกชนิด และเป็นเอเยนต์ของบริษัทต่างรถจักรยานที่มีชื่อเสียง รถจักรยานที่จำหน่ายนั้นมั่นคงแข็งแรงและใช้ได้ทนทานซึ่งไม่มีที่ใดที่จะมีรถจักรยานดีๆ จำหน่ายเหมือนห้างนี้ ทั้งยังช่วยให้เลือกซื้อได้รถจักรยานที่สมความพอใจ

นอกจากจำหน่ายแล้ว ยังรับแก้และซ่อมรถจักรยาน การซ่อมและแก้จากห้างนี้ ผู้เป็นเจ้าของรถย่อมจะไว้ใจในความมั่นคงและความเรียบร้อยได้ เครื่องอาไหล่ใช้สำหรับรถจักรยานก็มีจำหน่ายพร้อมทุกอย่าง และจำหน่ายโดยราคาย่อมเยาว์ ทั้งการรับซ่อมก็คิดแต่ราคาพอสมควร

รถจักรยานหรือเครื่องอาไหล่นั้น รายส่งและรายปลีก และยังมียางนอกและยางในชนิดที่ทนทานสำหรับรถจักรยานจำหน่ายอีกด้วย

อนึ่งที่ห้างนี้จำหน่ายเครื่องสายพาน, ยางสำหรับตีราว หลอดไฟฟ้า, กบอันคัวอื่นๆ อีกเป็นอันมาก ล้วนแต่เป็นของที่น่าใช้ เพราะทนทานแข็งแรงดีกว่าที่จำหน่ายในที่อื่นๆ

แผนกเครื่องยนต์

ของ ห้าง เทพนครพานิช

ตั้งอยู่ที่ถนนสี่พระยา จังหวัดพระนคร

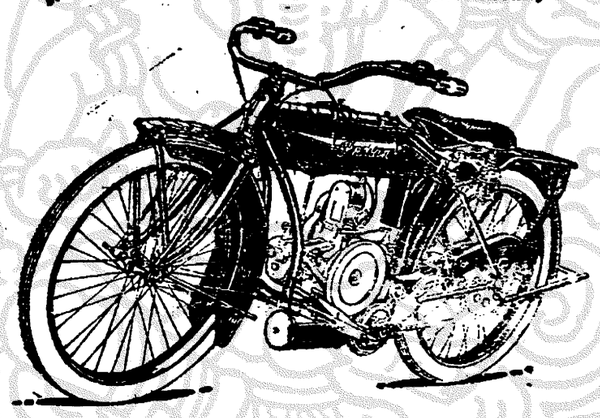

มีโรงงานซึ่งรับแก้และซ่อมรถยนต์และเครื่องยนต์ทุกชนิด การแก้และซ่อมนั้นคงทราบกันโดยแน่หรือยังว่า โรงงานนี้ทำได้ดีที่สุดและเป็นที่พอใจทั่วไป เพราะเหตุที่มีชาวต่างประเทศผู้ชำนาญเป็นนายช่างกำกับอยู่ จึงทำได้ดีที่สุด ส่วนราคาค่าแรงก็คิดแต่เพียงสมควร ไม่แพงกว่าที่อื่นเลย ยิ่งกว่านั้นก็คือการส่งรถยนต์ หรือเครื่องยนต์มาแก้หรือซ่อมที่โรงงานนี้ ท่านย่อมจะไว้ใจในความเรียบร้อยและมั่นคงได้ดีกว่าที่อื่น และทั้งจะเป็นการประหยัดทรัพย์ของท่านด้วย

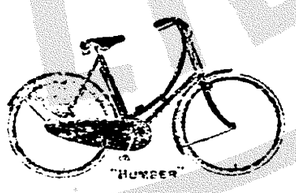

แผนกโรงเครื่องยนต์ นอกจากรับทำการดังกล่าวมาแล้ว ยังจำหน่ายรถยนต์ เครื่องยนต์ และเครื่องอาไหล่สำหรับเครื่องยนต์ต่างๆ ทั้งมียางรถยนต์, น้ำมันเบ็นซิน, น้ำมันหยอดเครื่อง และเครื่องใช้ที่เกี่ยวแก่เครื่องยนต์ครบทุกชนิด ทั้งรับทาสีรถยนต์ได้อย่างงามด้วย

ถ้าท่านส่งรถยนต์และเครื่องยนต์ไปซ่อมลองทำเพียงครั้งเดียวแล้ว ท่านจะต้องส่งไปซ่อมเป็นครั้งที่ ๒ ด้วยลักษณะของการที่ทำโดยประณีตและระดับของโรงงานนี้ จะไม่ทำให้ท่านเสียดายได้ดังกล่าวแล้ว

สูบน้ำมาถึงแล้ว

สูบน้ำอย่างชนิดที่ทำที่เมืองอังกฤษได้ตกเข้ามาถึงแล้ว สูบนี้อาจสูบน้ำได้ ๓,๕๐๐ กาลอนต่อ ๑ นาฬิกา และใช้เครื่องจักรเพียง ๓ แรงม้าเท่านั้น ทั้งเป็นสูบที่เหมาะสำหรับใช้ตามเรือกสวนไร่นา ราคาก็พอสมควร ถ้าต้องการเชิญมากระทำความตกลงที่ห้างเทพนครพานิช

ถนนสี่พระยา และถนนเจริญกรุง

ไทยศักดิ์ที่ ๑๕๗

๑. ๑๗/๑/๖๖

ยาระบายกลิ่นตัว

ด้วยท่านทั้งหลายย่อมมีประสงค์ต้องกันมิให้ตนมีกลิ่นตัวแรง เพราะเป็นที่รังเกียจของชนทั่วไป เมื่อเรามีกลิ่นตัวแรงจะเข้าหาใครและนั่งนอนอยู่ใกล้ใครออกรู้สึกกลัวเราไม่ ถ้าจะเป็นสัตรีด้วย ร้ายใหญ่ในข้อมีกลิ่นตัวแรงมีมางคนถึงกับออกความเห็นว่า สัตรีหรือบุรุษคนใดจะมีรูปโฉมโนมพรรณงดงามสักปานใด ถ้ามีกลิ่นตัวแรงกลาปุ๊กหมดความสวยงาม ท่านจะป้องกันกลิ่นตัวด้วยน้ำอบน้ำหอมอะไรไม่ได้หมด นอกจากยาระงับกลิ่นตัวที่มีจำหน่ายอยู่ที่ร้านโรงรับจำนำยี่ห้อ ห่องสั่วหลง กับโรงรับจำนำยี่ห้องงีหลี ตำบลท่าเตียนจังหวัดพระนครเท่านั้น จะรักษามิให้ท่านมีกลิ่นตัวและกลิ่นที่ออกจากรักแร้ ถาวรรับรองโดยว่าท่านทาเพียงครั้งเท่านั้นจะหายขาด ยานี้มีกลิ่นหอมน่าทา

๑. ๑๗/๑/๖๖

ชีวิตของสัตรี

(หมายเลข ๑๖)

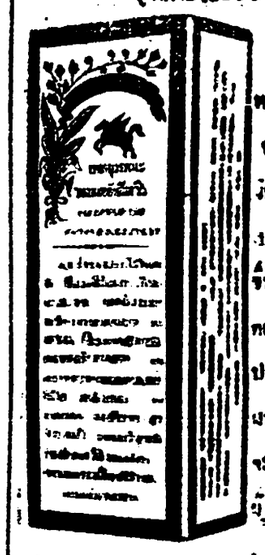

ยารายนี้ หมอลีเฟิงจิ ผู้ประกาศ ข้อบัตรเมืองจีน เป็นผู้ประดิษฐ์ขึ้น และได้ใช้ทดลองเห็นคุณปรากฏมานานมาก มายเหลือที่จะพรรณนา สัตรีผู้ใดมีโรคาพาธเมื่อได้รับประทานยานี้ก็เสื่อมหายทันใจ และกลับมีกำลังร่างกายแข็งแรงยิ่งขึ้นกว่าปรกติ เพราะฉนั้นจึงให้นามว่าชีวิตของสัตรี บรรดาผู้ใช้รักษาสัตรีที่มีระดูเสียจะเป็นที่มีมากเกินไปทั้งขาดคราวทีเดียวหรือช้าเร็วผิดปรกติ หรือเป็นเลือดติดเลือดหรือเป็นตามในท้องมีอาการจุกเสียดแน่นเพ้อ ต้องขึ้นเป็นกำลังเกิดเมื่อยขบไปตามเนื้อ ตัวรู้สึกมืดหนามัวๆ ในนิ้ว อยากอาหารหรือเกิดจากอาการโลหิตไม่พอทำให้อ่อนเพลีย ไม่มีเรี่ยวแรงเหล่านี้เป็นต้น เมื่อได้รับยารายนี้เข้าแล้วท่านจะได้รู้สึกมีอาการเจือมคลายโดยเร็วพลัน

ท่านผู้ที่ปกครองสัตรีทั้งหลายควรจะจำชื่อยารายนี้ไว้ เพื่อจะได้ซื้อหามาไว้สำหรับบำรุงสัตรีที่อยู่ในความปกครองท่าน เพื่อบำบัดโรคภัยของหล่อนทั้งให้มีกำลังร่างกายแข็งแรงสมอายุวรรณะด้วย

วิธีรับประทานมื้อละหนึ่งช้อนโต๊ะ ปลายนาฬิกาอุ่นๆ กินภายหลังอาหาร กำหนดราคาขวดละ ๖ บาท เมื่อท่านรับประทานยานี้แล้วอุจาระดำ เพราะยาบรรจุโลหิตในร่างกายให้หมดมนทิล ท่านอย่าตกใจ

ห้างขายยาเฮาะหลง ถนนเจริญกรุงเข้มซ้ายข้างโรงหนังโอเดียนกรุง หมายเลขที่ ๑๑๗, ๑๑๙

ของสังเกตเครื่องหมายข้างบนนี้เป็นสำคัญ

ห้างนี้มีเชื่อจำเพาะ บริษัทดี ผลิตสินค้าอย่างดี

บุหรี่ บ.ย.ส.

บริษัทยาสูบสยาม

เชิงสพานพิทยเสถียรกรุงเทพฯ

บริษัท ยาสูบสยาม

ถนนเจริญกรุง เชิงสพานพิทยเสถียร จังหวัดพระนคร

บริษัทนี้ได้ตั้งขึ้นมาจนบุหรี่ โดยมาร้านนานแล้ว เป็นบริษัทแห่งเดียวที่ผสมยาใหม่มวนออกจำหน่ายได้อย่างดีที่สุด จนเป็นที่นิยมของชนพื้นไปทั้งสยามไทยและชาวต่างประเทศ การมวนก็ได้ทำโดยประณีตและเลือกสรรใช้ยาที่ดีทั้งรวมมิให้ถูกลมให้โดยแต่ผู้สูบ ฝีมือมวนก็มวนก็มวนอย่างงดงาม โดยลักษณะของยามีดังกล่าวนี้ ไม่เฉพาะมหาชนในกรุงเทพฯ และตามจังหวัดจะสั่งซื้อไปสูบเท่านั้น แม้ชาวต่างประเทศที่กลับจากเมืองไทยไปอยู่ต่างประเทศแล้วก็ยังสั่งซื้อไปสูบ จึงข้อนี้เป็นพยานแสดงให้เห็นว่ายาสูบที่บริษัทนี้ทำขึ้นนั้นประกอบด้วยลักษณะที่น่าไว้ใจและเป็นที่นิยมของมหาชนทั่วไปเพียงไร

ยาบุหรี่ผสมที่บริษัทนี้ทำขึ้นมีชนิดที่มวนด้วยใบตองเป็นยางมวนแบบไทยแท้ เช่นชนิดที่มีชื่อขึ้นอารมณ์ อีกชนิด ๑ มวนด้วยกระดาษ คือยาสิทธิ์ ยามวนชนิดนี้มีทั้งกันทอง เงิน ไม้กอก มีทั้งตัวขาวและตัวดำ กับมียาตรา ๑ ลาวก็ได้ทำออกจำหน่ายด้วยแล้ว

ในบัดนี้ ยาบุหรี่ผสมที่บริษัทนี้ได้มวนจำหน่าย ก็ยังเป็นที่นิยมกันแพร่หลาย เพราะนอกจากใช้สำหรับสูบหรือรับแขกแล้ว ก็ยังสมควรสำหรับคัดส่งเป็นของบำบัดใช้ในงานต่างๆ หรือการทำบุญ ด้วยเป็นยาที่มีกลิ่นหอมได้ทางและการมวนก็งามเป็นที่พอใจ

ท่านที่ต้องการโปรดสั่งตรงมายังบริษัทข้างบนนี้ บริษัทจะจัดส่งไปให้ตามความประสงค์

จีนโนสยามวารศัพท์

วันที่ ๑๗ พฤศภาคม พระพุทธศักราช ๒๔๖๓
วันพุธ ขึ้น ๒ ค่ำ เดือน ๗ ปีวอก
ไทศก จุลศักราช ๑๒๒๒

ประกาศ
กระทรวงนครบาล
ชี้แจงแก่ผู้ที่จะมาในงาน
พระบรมศพ

เสนาบดีกระทรวงนครบาล จะประกาศให้มหาชนทั้งหลายทราบทั่วกันว่า ในงานพระบรมศพ สมเด็จพระศรีพัชรินทราบรมราชินีนารถ พระบรมราชชนนีพันปีหลวง ซึ่งจะได้เริ่มงานถวายพระเพลิง กำหนดตั้งแต่วันที่ ๒๑ พฤศภาคม เปนวันบำเพ็ญพระราชกุศล ถึงวันที่ ๒๔ พฤศภาคม ซึ่งเปนวันเชิญพระบรมศพไปสู่พระเมรุมาศ ณ ท้องสนามหลวงนั้น

๑ ถ้าผู้หนึ่งผู้ใดมีความปรารถนาจะเข้าไปในพระบรมมหาราชวัง เพื่ออนุโมทนาสาธุการพระราชกุศลสมภาร ในโอกาศซึ่งอนุญาตให้ประชาชนเข้าไปได้ หรือที่จะมาในวันเชิญพระบรมศพสู่พระเมรุมาศ ควรแต่งกายไว้ทุกข์เครื่องขาวด้วย ถ้าเปนชาติที่มีธรรมเนียมแต่งกายไว้ทุกข์อย่างอื่น ก็ควรแต่งตามธรรมดานิยมในการไว้ทุกข์แห่งชาติตน

๒ ในวันที่ ๒๔ พฤศภาคม ซึ่งเปนวันเชิญพระบรมศพสู่พระเมรุมาศท้องสนามหลวงนั้น บรรดาชนทั้งปวงซึ่งจะมาประชุมกันเฝ้าพระบรมศพในวันนั้นให้มีกำหนดอยู่ใต้เปนระยะดังนี้, ในถนนผนวชให้อยู่ตามริมสนามจนถนน, ตอนหลังวัดพระเชตุพนให้อยู่ในสนามจนถนนระหว่างกำแพงวัดพระเชตุพน ในถนนสนามไชยให้อยู่ในสนามข้างถนนตลอดไปจนถึงถนนน่าหับเผยในท้องสนามหลวงให้อยู่ได้ในบริเวณซึ่งเจ้าน่าที่จะได้กำหนดที่ไว้

๓ ถ้าผู้ที่เฝ้าอยู่ ๒ ข้างทางมีความประสงค์จะตามไปเฝ้าพระบรมศพที่พระเมรุมาศในเวลาถวายพระเพลิง ก็ให้รอจนสิ้นกระบวนจะถึงแถวเจ้าน่าที่ตำรวจพระนครบาลเดินตัดท้ายกระบวนแล้ว จึงควรตามไป คงอย่าเดินแซงกระบวนหรือผ่านถนนไปมาในเวลายาตรากระบวนเปนอันขาด

๔ ผู้ที่มีความปรารถนาจะถวายสักการะพระบรมศพ ก็จงนำเครื่องสักการะไปคอยยังที่ซึ่งเจ้าพนักงานจะได้กำหนดไว้ เมื่อถึงโอกาศอันควรก็จะได้จัดให้ได้ถวายสักการะพระบรมศพตามประสงค์

๕ ในวันที่ ๒๔ พฤศภาคมนั้น ตั้งแต่เวลา ๑ นาฬิกาหลังเที่ยง ให้เจ้าน่าที่ห้ามยานพาหนะต่าง ๆ มิให้ไปมาในถนนพระจันทร์ ระหว่างสนามหลวง ถนนน่าพระลานคนน่าวัดมหาธาตุ ถนนราชดำเนินในตั้งแต่ถนนพระจันทร์ไปถึงถนนสนามไชย ถนนน่าพระลานระหว่างประตูวิเศษไชยศรีถึงถนนสนามไชย, ถนนสนามไชยตั้งแต่ป้อมเผด็จดัศกรถึงที่ทำการตำรวจพระนครบาลพระราชวัง, ถนนท้ายวัง, ถนนเชตุพน, และถนนมหาราชตั้งแต่ถนนเชตุพนถึงป้อมทัศนาพิกร, เว้นแต่รถเจ้าน่าที่ซึ่งมีราชการในระหว่างพระเมรุมาศและวัดพระเชตุพน

เมื่อยาตรากระบวนถึงวัดพระเชตุพนแล้วให้เปิดยานพาหนะไปมาในถนนมหาราชได้ เมื่อกระบวนผ่านพ้นถนนสนามไชยแล้ว จึงให้เปิดถนนเชตุพน, ถนนท้ายวังไปมาได้ เมื่อเชิญพระบรมศพเข้าสู่พระเมรุมาศแล้ว จึงให้เปิดถนนสนามไชยให้ยานพาหนะไปมาได้ตลอดส่วนถนนน่าพระลานเสมอประตูวิเศษไชยศรี

บรรดาผู้ที่จะต้องเข้าไปในพระบรมมหาราชวังภายหลังเวลาห้าทุ่มให้เดินทางถนนราชินีหรือถนนราชดำเนินกลางเลี้ยวไปทางถนนน่าพระลานคอนบนคือทางน่าพิพิธภัณฑ์สถาน ถนนพระจันทร์คอนข้างวัดมหาธาตุลงทางถนนมหาราชคอนหลังวัด, ถ้าจะไปวัดพระเชตุพนให้ไปทางถนนอัษฎางค์, ถนนพระพิพิธให้เจ้าน่าที่ตำรวจพระนครบาลซึ่งรักษาการอยู่ตามเขตร์ที่ห้าม คอยแนะนำรถซึ่งเข้าใจไม่ถนัดให้ไปตามทางถนนที่กล่าวนี้ให้ถูกต้องด้วย

ประกาศมาแต่ศาลาว่าการกระทรวงนครบาล วันที่ ๑๗ พฤศภาคม พระพุทธศักราช ๒๔๖๓

ข่าวกรุงเทพ ฯ

เชิญอ่าน

วันนี้ เปลี่ยนแจ้งความใหม่

๑ ประกาศศาลแพ่ง น่า ๔

๒ เปลี่ยนแจ้งความโรงหนังนาครเรษม นาครศรีธรรมราช, นาครปฐม, นาครราชสีมา อยู่น่า ๒

๓ เปลี่ยนแจ้งความโรงหนังพัฒนากรช่องกง, น่า ๗

๔ โรงหนังพัฒนารมย์, บางลำภู, บีหังสิงคโปร์, ลาวร, ระวา, นางเลิ้ง น่า ๗

เชิญพลิกดูทราบแจ้งความ

อัตราแลกเงินของแบงก์วันนี้

เงินสยาม ๑๐๐ บาท

เปนเงินฮั่งเฮ็ง	๕๔๐
เปนเงินเหรียญอเมริกัน	๑๑ ๕/๑
เปนเงินอินเดีย	๑๒ ๑/๑
เปนเงินเหรียญสิงคโปร์	๑๑ ๑/๔
เปนเงินเหรียญฮ่องกง	๔๑ ๑/๑

เปนตะโต๊ะยุติธรรม

ด้วยได้ทรงพระกรุณาโปรดเกล้า ฯ ตั้งให้นายทะยุ่ทวันอารงค์ เปนตะโต๊ะยุติธรรมประจำศาลนวนคลบัตตานี รับราชการสนองพระเดชพระคุณตั้งแต่บัดนี้เปนต้นไปแล้ว

พระราชทานบรรดาศักดิ์

ด้วยได้ทรงพระกรุณาโปรดเกล้า ฯ ให้เลื่อนนายพันเอก พระเจลิมอากาศ เปนพระยาเจลิมอากาศ ถือศักดินา ๑๕๐๐

นายพันเอก พระเสนาสงคราม เปนพระยาเสนาสงคราม ถือศักดินา ๑๕๐๐

นายพันเอก พระอภิบาลภูวนารถ เปนพระยาอานุภาพไกรภพ ถือศักดินา ๑๕๐๐

นายพันเอก พระพิศาลสงคราม เปนพระยาเสนีณรงค์ฤทธิ์ ถือศักดินา ๑๕๐๐

นอกจากนี้ยังได้ทรงพระกรุณาโปรดเกล้า ฯ พระราชทานบรรดาศักดิ์ให้เลื่อนข้าราชการในกระทรวงกระลาโหมตามลำดับชั้นอีกหลายสิบนาย

กดีที่ ๑๒/๒๔๖๓

ประกาศศาลแพ่งสนามสถิตย์ยุติธรรม
เรื่องทรัพย์มรฎกของพระยาสมบัติยาธิบาล (ฉาย. ฉายเสง)

ด้วยคุณหญิงใย สมบัติยาธิบาล ตั้งบ้านเรือนอยู่หลังวัดอรุณ อำเภอบางกอกใหญ่ จังหวัดธนบุรี ได้ยื่นคำร้องต่อศาลแพ่งว่า พระยาสมบัติยาธิบาล (ฉาย ฉายเสง) ได้ถึงอนิจกรรมเมื่อวันที่ ๒๑ มกราคม พ.ศ. ๒๔๖๒ ที่บ้านตำบลหลังวัดอรุณ จังหวัดธนบุรี ในเวลาก่อนถึงอนิจกรรมนั้น ได้ทำหนังสือสัญญารับประกันชีวิตไว้แก่บริษัทเครดิตอิมเปริยลไฟ อินชัวรันซ์ ตำบลถนนสี่พระยา กับได้ฝากเงินไว้ที่บริษัทแบงก์สยามกำมาจล จำกัด สินใช้ตำบลตลาดน้อย จังหวัดพระนคร รวมเปนจำนวนเงิน ๑๕,๐๐๐ บาท เงินรายนี้เปนมรฎกได้ตกแก่ผู้ร้องซึ่งเปนภรรยา จึงขอให้ศาลมีคำสั่งแสดงว่า ผู้ร้องเปนผู้จัดการทรัพย์มรฎกของพระยาสมบัติยาธิบาล (ฉาย, ฉายเสง) เพื่อมีอิทธิ์ไปรับเงินรายนี้ได้ต่อไป

ศาลแพ่งได้นัดไต่สวนคำร้องนี้กำหนดวันที่ ๑๒ มิถุนายน ศกนี้ เวลา ๑๐ นาฬิกาก่อนเที่ยง เพราะฉนั้น ถ้าผู้หนึ่งผู้ใดจะได้ยินคัดค้านคำร้องนี้ ประการใด ก็ให้ยื่นคำร้องคัดค้านต่อแผนกคดีศาลเสียก่อนวันนัดไต่สวนนั้น ถ้าไม่มีผู้ใดไปร้องคัดค้านตามกำหนดนี้ ศาลจะจัดการต่อไปตามกฎหมาย (คำร้องขอดูได้ที่ศาลศาลแพ่ง)

ประกาศมาณะวันที่ ๑๗ พฤษภาคม พระพุทธศักราช ๒๔๖๓

พระยาจินดาภิรมย์
อธิบดีผู้พิพากษา

๑. ๑๗/๕/๖๓ ๑๕. ๑.

แจ้งความ
ยาขนานวิเศษของหมอมอร์ส
Dr. Morse's Indian Root Pills
คำอธิบาย

ยารื่อ "อินเดียนรุตปิลล์" (*Indian Root Pills*) ของหมอมอร์ส (*Dr. Morse*) เปนยาขนานวิเศษอันได้ผสมขึ้นโดยความระมัดระวังของนายแพทย์ที่ชำนาญ และบันจุไว้ในหลอดแก้วอำพัน ไม่ใช่ทึบไม้ตามธรรมดา ยานี้เปนยาบริสุทธิ์ และมีคุณอย่างเอกอุ เหมาะสำหรับผู้ที่เปนโรคท้องผูกเปนพรรดึก โลหิตไม่ปรกติ มีสภาวะไม่คล่อง หรือสัตรีที่มีร่างกายไม่สมประกอบ โดยโรคชายเบียดเบียนต่าง ๆ ซึ่งสมุหฐานแห่งโรคทั้งนี้ยังกระทำให้เกิดอาการไม่ปรกติอีกต่าง ๆ คือธาตุภายในอวัยวะอ่อน, โรคปวดศีรษะ, ความวิงเวียน, ท้องขึ้น, หายใจไม่สดวก, เจ็บตามหลัง, โรคไข้หวัดพิการ, โรคหวัด, โรคไข้หวัดใหญ่, โรคปวดเมื่อยตามเส้น ฯลฯ ยาขนานนี้ยังสามารถรักษาโรคที่เกิดจากโลหิตไม่ปรกติหรือโรคผิวหนัง เช่นผิวหรือเปนแผลเปื่อยเน่าพุพองได้อีกด้วย บางประเภทที่ไม่มียาจะใช้รักษาโรคทั้งหลายแหล่เหล่านี้ให้เหือดหายได้ และกว่าจะมียารักษาให้เหมาะแก่โรคสิ้นชีวิตก็ถูกทรมานอย่างน่าสงสารเสียแล้ว สัตรีบางคนที่ผอมแห้งไม่มีกำลังโดยเปนโรคอะนาเมียซึ่งเนื่องจากโลหิตไม่บริสุทธิ์นั้น เมื่อได้ทดลองใช้ยาขนานนี้แล้ว จะรู้สึกว่าเปนยาที่วิเศษยิ่งนัก หรืออาจกล่าวได้ว่า ไม่มียาสัตรีขนานใดจะวิเศษไปกว่ายารื่อ "อินเดียนรุต" ของหมอมอร์ส เพราะเปนยาที่นำความศุขสมบูรณ์ให้เกิดมีแก่ร่างกายได้โดยเร็วพลัน กระทำให้ความเหนื่อยอ่อนหายไปได้ในเวลาเร็ว และอวัยวะภายในก็กลับปรกติขึ้นอีก จึงเปนยาขนานวิเศษที่อาจรับรองความศุขแห่งร่างกายได้เปนอย่างดี

โดยเหตุที่ยาขนานนี้ได้ผสมขึ้นด้วยความระมัดระวังดังกล่าวแล้ว ย่อมเปนยาที่อาจป้องกันอันตรายอันเกิดจากโรคภัยได้เปนอย่างเอกอุ การใช้เพียงเล็กน้อยในไม่ช้าก็จะทำให้คนที่เปนโรคเห็นคุณอันแท้จริง ด้วยเปนยาที่อาจล้างอาการโรคภายในให้หายเปนปรกติได้ สำหรับชายหนุ่มหรือหญิงสาว ตามธรรมดาก็ใช้ยานี้ตั้งแต่ ๒ ถึง ๔ เม็ด ส่วนเด็กที่มีอายุตั้งแต่ ๔ เดือนขึ้นไปถึง ๔ ขวบใช้เพียงเม็ดเดียวก็พอ แต่ผู้ที่มีอายุสูงกว่านี้ใช้เพียง ๑ เม็ดหรือ ๒ เม็ดเท่านั้น ยารายนี้ควรรับประทานเมื่อก่อนเข้านอนในเวลากลางคืน ถ้าจะรับประทานในเวลาเช้าก็ต้องก่อนเวลารับประทานอาหารอีกชั่วโมง ๑ หรือ ๒ ชั่วโมง เพื่อกำลังของยาจะได้ทำประโยชน์ให้ได้เปนอย่างดีต่อไป

เอเย่นต์ แห่งกรุงสยาม
ห้างกวางยิงเชียง
เลขที่ ๑๑๖ ถนนเยาวราช
จังหวัดพระนคร

๑. ๑๕/๑/๖๓ ๑. ป.

ทำนุมาตุตาม

บรรดามนุษย์ในโลก ย่อมทราบอยู่ด้วยกันว่าสัตรีนั้นมีโรคเบียดเบียนมากกว่าเพศบุรุษ คือเหตุอย่างไร? เพราะโลหิตให้โทษนั้นเอง จึงกลายเปนโรคเรื้อรังต่าง ๆ ขึ้นได้ บรรดาสัตรีเมื่อแรกรุ่นสาวแม้โลหิตงามสีสรรพรรณจึงมุดมาดเปล่งปลั่ง ถ้าโลหิตเสียระดูไม่ปรกติ ผิวพรรณก็ซีดเหลือง หมองซูบซีดลงเมื่อเวลาคลอดบุตรแล้ว ถ้าอยู่ไฟไม่ได้หรือคนเสียดแล้งอุดอั้นอดไม่มียาบำรุงโลหิตแลรับน้ำคาวปลาให้สอาด มีสิ่งโสโครกหมักหมมคั่งค้างอยู่ในมดลูกแล้ว พิศม์ร้ายนั้นก็ให้โทษเลยกระทำให้เปนโรคมีอาการต่าง ๆ เช่น ปวดหลังเมื่อยบั้นเอว ปวดกระดูกสันหลัง ระเทียงอ่อนใจ โลหิตดีขึ้นเปนลมแดกน่าอกมดลูกเคลื่อน กระบังลมถ่วง เพ้อฝันเห็นของปลาดกระตาให้สดุ้งใจ ฉุดเปนคันบางคนขึ้นแรกยังไม่มีโรคภัยปรากฏ ต่อมาจึงเห็นโทษต่าง ๆ ก็มีเช่นผมแห้งหรือระดูวิปริตเปนมุตกิดมุตมาฎ ท้องเปนดาน เปนลมมดลูก ซูบซีดอ่อนกำลัง น้ำเหลืองเสียบวมทั้งตัวเปนต้น ย่อมเกิดจากโลหิตร้ายให้โทษทั้งสิ้น ถ้าไม่หายาป้องกันเสียแต่ขั้นต้น เมื่อโรคปรากฏขึ้นเช่นนี้แล้ว แม้ไม่รับรักษาสังขารก็คงไม่ยืนยาวทรงอยู่นานได้ เปนการน่าสังเวชมาก ควรจงใช้ยาของข้าพเจ้าเสียแต่ต้นมือ จะได้ป้องกันแลบำบัดโรคาพยาธิที่กล่าวแล้วข้างต้นนี้มิให้ผ้วพาดแลกำเริบได้ ยาขนานนี้ชื่อทำนุมาตุตาม มีสรรพคุณอันวิเศษ รับประทานในเวลาคลอดบุตร อาจชำระโลหิตร้ายรับน้ำคาวปลาทั้งบำรุงโลหิตใหม่ให้งาม ถ้าคลอดบุตรแล้วรับประทานต่อไปถึง ๑ เดือนทั้งน้ำนมแลอาหารก็เจริญขึ้น ทั้งป้องกันมิให้โรคอันเพื่อโลหิตเสียดังที่กล่าวมานี้เกิดขึ้นได้เลย ได้ปรากฏเห็นคุณนามากต่อมากแล้ว ไม่ว่าหญิงที่อยู่เปนปรกติหรือมีโรคหรืออยู่ไฟไม่ได้ ถ้ารับประทานแล้วอาจสำแดงให้เห็นคุณทั้งสิ้น นับว่าเปนยาสำหรับเกื้อกูลสังขารของแม่เรือนให้มีความศุขสำราญอันวิเศษอย่างหนึ่งโดยแท้ เชื่อว่ามาตุตามใดได้รับประทานยาขนานนี้แล้ว คงเห็นประจักษ์ว่ามีคุณอันใหญ่ยิ่งเปนแน่แท้ ราคาขวดละ ๑ บาทถ้วน

ห้างเพ็ญภาค เลขที่ ๑๘๗–๑๗๑–๑๗๓ สี่แยกราชวงษ์
ถนนเยาวราช จังหวัดพระนคร

๑. ๑๗/๕/๖๓ ๑. ป.

แจ้งความ

คำนับมายังท่านทั้งหลายเรื่องใช้โงวคิวเยียบังร้านจำหน่ายยาต่าง ๆ ตำบลตรอกเจ้าสารสำเพ็ง เหนือวัดเกาะใต้สพานยวนเบอร์ ๑๑๑ จังหวัดพระนคร

ด้วยข้าพเจ้ามีอาการให้ยอกวัดลมคั่งในอกให้ปวดบวมและเมื่อยด้วยเสมอ และเปนลมขึ้นเบื้องสูงให้เมื่ออาหารรับประทานไม่ใคร่จะได้และนอนไม่ใคร่จะหลับ เพื่อข้าพเจ้าเคยได้รับประทานยาตองกระตกเสือของท่านมาก่อนได้แนะนำให้ข้าพเจ้าลองรับประทานดู โดยกล่าวว่าเปนโรคอย่างนี้เขาได้รับประทานหายได้โดยเร็ว ข้าพเจ้าจึงได้หามาลองรับประทานบ้างเมื่อรับประทานหมดไปขวด ๑ โรคปวดบวมคั่งอกและลมคั่งอกหรือลมขึ้นเบื้องสูงค่อยทุเลาลงมาก ได้รับความศุขโดยรับประทานอาหารมีรสอร่อยอยากรับประทานเสมอ ข้าพเจ้าจึงได้รู้ว่ามีคุณจริงจึงได้รับประทานต่อไปอีก ๒–๑ ขวด เวลานี้โรคดังกล่าวในตัวข้าพเจ้าได้หายไปแล้ว และมีกำลังอ้วนขึ้นกว่าก่อนที่ยังไม่ได้รับประทานยา จึงขอขอบใจท่านผู้เปนเจ้าของยาออกจากราคาที่ซื้อไปแล้วอีกโดดหนึ่ง

ขอแสดงความนับถือมายังท่าน
ชุนเทียนประชา

๑. ๒๒/๑/๖๓ ๑. ป.

เหล้าไวน์ "สเตินซี"

ประกอบด้วยกำลังแลธาตุของน้ำมันปลาก๊อดลิเวอร์ กับสนิมเหล็ก มีคุณขอให้รับประทานอาหารได้ ช่วยไฟธาตุย่อยอาหารระงับทองไส้ ให้คงดีเปนปรกติ เปนหลักบำรุงโลหิตให้งาม ทำเส้นประสาทในร่างกายให้แข็งแรง ช่วยบำรุงอวัยวะแลกายทุกอย่างให้เปนไปตามหน้าที่

รับประทานก็ง่าย มีขายอยู่ทุกห้างจำหน่ายยา

ห้างแองโกลสยามกอโปเรชันลิมิเต็ดเปนเอเยนต์ในกรุงเทพ ฯ

๑/๕/๖๓ ๑. ป.

ร้านตองหัวอยู่ที่ไหน?

ร้านตองหัวนั้นอยู่ที่เชิงสพานพิทย์เลขีย แถวเดียวกับห้างพระภักดีนรเศรษฐ (นายเลิศ) เปลี่ยนแปลงที่ตั้งในร้านใหม่แล้ว ได้หาของขายมาไว้รับรองลูกค้าผู้ซื้อหลายร้อยอย่าง สินค้าหลักและมีผู้นิยมมากที่สุดนั้น ก็คือสีวันตรา "ตองหัว" อันนี้ถ้าเข้ามาจากยุโรปชื่อห้างใหญ่อันมีนามเลื่องลือระบือโลกเปนผู้สั่งเข้ามาย้อมแล้วสั่งตรงงามตามความปรารถนาไม่ตก ร้านตำราของตองหัวมีหลายแห่งที่ถนนวรจักรก็มี ท่านจะซื้อได้ราคาเดียวกัน กับยังมีของต่าง ๆ เช่นยารักษาโรคยาอุไทยกินแก้ร้อนและของใช้เบ็ดเตล็ดสำพรรณไม่ถ้วนอีก ที่สุดไปถึงหนังสืออ่านเล่นทุกอย่างก็มีขายพร้อม ขอเชิญท่านแวะชมร้านดูเถิด อันเปนร้านตั้งมานานปีแล้ว ก็ไม่ชื่อของผู้จัดการอีกด้วย ขอรับท่านด้วยกิริยาอันเคารพนับถือ

นายบี. ตองหัว เจ้าของ

๑. ๒๒/๕/๖๓

คำสั่งกระทรวงศึกษาธิการ

ใน การ ถวาย พระเพลิง พระบรมศพ สมเด็จ พระศรีพัชรินทราบรมราชินี นาถ พระบรมราชชนนี ใน เดือน พฤษภาคม นี้ ให้ โรงเรียนหยุดการสอน ๑ วัน คือ วันที่ ๒๓, ๒๔, ๒๕.

ตั้งแต่ วันที่ ๑๗ พฤษภาคม พ. ศ. ๒๔๖๓

ปล้นและตีชิงทรัพย์

มีข่าวว่าใน หมู่นี้ คนร้าย แรง มือ ทำการปล้น และ ตีชิง ทรัพย์ ภาย ใน เขต จัง หวัด พระนคร และ จังหวัด ธนบุรี มาก ราย เจ้าน่าที่จับตัว คน ร้าย กว่า จะ ได้ แทบ เลือด ตาไหล เพราะ ว่า มันหอบ หลีกดี เปน ธรรมดา ของการ จับคนร้ายจะให้ ได้ มาลงโทษนั้นมันแสนยาก อยู่เอง กรั้นเจ้าพนักงาน จะเอ่ย เพลง ทอด แห ก็ ได้ ผล น้อย ทั้ง จะ เปน เครื่อง เลือด ร้อน แก่ ราษฎร ที่ ถูกจับ อย่างพลอย ฟ้า พลอยฝนนั้นด้วย

วันที่ ๑๓–๑๔ เดือน นี้เกิด ปล้น ฆ่า ราย เท่าที่ มีข่าว ปรากฏแล้วนั้น คือ วันที่ ๑๓ เวลา เที่ยง คืน คนร้าย ๗–๘ คน ถือ อาวุธ ครบ มือ เข้าปล้นบ้านนาย เทียม ผู้ มีอายุระราวบล บาง เขือก หนัง ท้อง ที่เขตบุรี จะ เปน เพราะ เจ้า ของ ช่อง เก็บทรัพย์ ไว้มิดเม้นคนร้าย จึงได้ ไปแต่เพียง เด็กน้อย แต่ตัวนายเทียมนั้นถูกมันทุบ ตี แสนสาหัส ตัวเขาเองก็แก่ น่ากลัว จะพอ ตาย เอาด้วยซ้ำ ราย นี้ นัยว่า เจ้า พนักงาน ยิง จับ คน ร้าย ได้ ๑ คน แล้ว ยังอยู่ ใน ระหว่างไต่สวน กับอีก ราย หนึ่ง เมื่อ วันที่ ๑๔ เดือนนี้ เวลา ราว ๑๐ ฉ.ท. คน ร้าย ร่วม มือ กันประ มาณ ๑๐ คน เข้า ปล้นโรงรายยาฝิ่นปากคลองบางใหญ่ นาย ฮ่อง ก็เปน เจ้าของ มัน เก็บ ทรัพย์ ไปได้ ๒๐๐ บาท เศษ เจ้า ทรัพย์ ต้อง บาด เจ็บ แต่ไม่ถึงแก่ตาย เมื่อ ปล้น กันแล้ว เจ้า พนักงานก็ได้ รีบยิง จับแรง แรง ข่าวว่า ต้นของ กลางได้ จาก ผู้ มีชื่อบ้าง แล้ว จึงจับ เอาตัว มาไต่สวน และ จะ จัด การ ฟ้อง ร้อง ต่อ ไป ตาม กระบินเมือง

อีก ราย หนึ่ง เปน น่า หวาดเสียว มาก คือ เมื่อ วันที่ ๑๖ เดือน นี้ เอง เวลา เที่ยง วัน มีจีน อังยี่ ผู้ ถือ อำนาจ ใน ตรอก โรงโคม หรือ ที่ เรียก กันว่า ตรอก ศ อ เจ้าเก่า ตัดตีชิง ทรัพย์ ของจีนไก่ นั้นซึ่ง กลับ จาก เก็บเงิน ไป ได้ ถึง ๑๑๐๐ บาท จีน ไก่ เห็ น คน ถูกตีศีรษะ ล้ม และ หน้า ก้าวลง มีตรอยู่ ก็ ยังอุส่าห์ ดูก วิ่น จะ วิ่ง ตาม คน ร้าย แต่ ไม่ สำเร็จ เพราะ คน ร้าย ตรอก คุม เชิง พอเห็น ดูก วิ่น จะ วิ่ง มัน ก็ เอา ด้อนเหล็ก ตี น่า แข้ง จีน ไก่ แข้ง เขบ หัก เลย ล้ม ทับ อยู่ กับ ที่ อ้าย คน ร้าย จึง หนี ไป ได้ ทวด ๆ การ ที่ ชิง ราย นี้ ยังจับคน ร้าย ไม่ ได้ และ น่า เจ็บ ใจ นัก ที่ เปน เวลา กลาง วัน แสด ๆ ช่าง ไม่ มีใครเห็น และช่วยเจ้าทุกข์ บ้าง เลย ระยอ จะ พา กัน กลัว อำนาจ แห่ง คน ร้าย หมด สิ้น แต่ เจ้าพนักงาน ก็ มิ ได้ นอนใจ รีบ ออก สืบ จับ กัน ตามเคย ดูท่า เหมือน ใจ ลพน ประเดี๋ยว อย่างนั้น ประเดี๋ยว อย่างนี้ ช่างเกิดเรื่องวิ่น ไม่ หยุด หย่อน

หยุดราชการในตรางพิเศษ

คำสั่ง สำหรับ ทหาร บกว่า วัน ที่ ๑๗ พฤษภาคม พระพุทธศักราช ๒๔๖๓ ว่าใน การ ถวาย พระ เพลิงพระ บรม ศพ สมเด็จ พระศรีพัชรินทราบรมราชินี พระพันปีหลวง และ งานที่ เนื่อง ใน การ นี้ อนุ ญาต ให้ หยุด ทำงาน ณ ที่ ว่า การ และ งด การ ฝึก หัด ตั้งสอน ทหาร ทุก กรม กองที่อยู่ ในพระนคร วันที่ ๒๔–๒๕ พฤษภาคม พระพุทธศักราช ๒๔๖๓ เปน พิเศษ เว้นแต่ ผู้ ที่ มีน่าที่ต้องอยู่ เวรประ จำ การ หรือ มีน่าที่ การ อันจำเปน

ส่วน กรม กอง ที่ อยู่ ทั่ว เมือง อนุญาต ให้ หยุด ทำงาน และ งด การ ฝึก หัด ตั้งสอน ทหาร ใน วัน ที่ ๒๔ พฤศภาคม พระพุทธศักราช ๒๔๖๓ วันเดียว

เบ็ดเตล็ด

งาน พระ เมรุมาศ ณ ท้อง สนามหลวงจวนจะเสร็จ อยู่แล้ว ต่าง คน ตั้งใจไว้ ว่าถึง วันที่ ๒๔ เดือนนี้ อันเปนวันเผาพระบรมศพไป จาก พระบรม มหาราชวังสู่ พระเมรุมาศ เพื่อ จักได้ ถวายพระเพลิง ตามหมายกำหนด การที่เรานำ ความ นั้น จะได้ พา กันไป กราบ ถวายบังคม และ ถวาย เครื่อง สัก การะ บูชา ถวาย พระเพลิง สมเด็จ พระ เจ้า พระ คุณ คนมี จำ นวน ผู้คนไปมากไม่น้อย กว่าครั้งพระเมรุ พระบรมศพ พระบาท สมเด็จ พระพุทธ เจ้า หลวง พระบิย มหา ราชาธิ ราช

* * *

พวก อังยี่ ฮกฉัก กับ ซิวฮั่ว ก็อยู่ทุกจับไปหลาย สิบคน ความว่าวที่เรา ลงมา แล้ว เมื่อวันก่อน นั้น ต่อ นั้นมา ลังเลท ได้ว่า เจ้าพวกซิวฮั่ว ที่ รอบ เดิน แต่ อำ นาจ และ ไล่ เลือ กลับบอกเครื่อง หมายดูไม่ใคร่ พบนัยศาลอย จะมีอยู่ บ้างก็ แต่ถวา ตลาด เก่า และ ตลาด บางรัก แต่ คน ราย ของใน ตลาด เทบ ทุก แห่ง อำนาจ ตกอยู่แก่พวก อังยี่ ไม่ คณะใด ก็คณะหนึ่ง แน่นอน เช่น พวก ราย ฮุกรี หรือพวก ราย ปลา และ ตั้งก็วย ในตลาด ใหน ก็ต้อง เปน ทงมีเดียว กันทั้ง หมด ถ้าใคร ขืนหัวดื้อ หัว จะตก และ บางที เลยถึง ตาย อ้าย เรื่อง ฆ่า กันตาย ตด ๆ ร้อน ๆ ในย่าน ตลาดเก่า และ ตลาด สำพาน ทั้ง นั้น ไม่ เพราะคนตาย คิด เอาใจ ออก ทาง พวกโดน คิด เสียว่าใช่ ขมเหงไม่ได้ บ้านเมือง มีขื่อ มีแป หรือ ? ข้อ นี้ แหละ เปน ปอย หนึ่งในกระ บวนเรื่องอั้ย และ เปนปอย ที่แก้ ไม่หาย

* * *

"เดี๋ยวทนแล้วเจ้าประคุณ ! เหลือทนแล้วเจ้าข้า !" นี่ เปน คำ ร้อง ทุกข์ กับ ตี สรางเหตุดา ฉะไม่ ก็ ตาม ของ ราว ท้อง แถว ค้า ราย และ ราวบ้าน อยู่ ใน หมู่ นั้น คือ หมู่ ริม ถนน หลวง เริ่ม สำพาน เรมร ตรง น่า โรง พยาบาล กลาง ร้าม (โรง พยาบาล วัดโคก) เพราะ ขนเหลือ ทนที่ต้อง ตม กลิ่นศพ คน ตาย ที่ โรง พยาบาล นี้ เกบ ไว้ ไม่ทัน ฝัง เสีย หลัง ตา อ่ หมอก มีอับ เล น่า ประดูเลอ ดู จะเห็น ตันที่ เพราะ ศึก เกิ ด นี้ ต่ำ ติดดิน อยู่ ยื่น ออก มา ตาม น่า โรง พยา บาลคน แถว นั้นต่า ง่า ศพ บาง ราย เก็บไว้ (เรือกจำ จาน แบไว้ บน แต่น ตรวจ ศพ เลย ๆ จะถูกกว่า) ใน ตึก ถึง ๔–๕ วัน ศพ ขึ้น อ่ง กลิ่นเหม็น อบ อวนไป ไกล ชุ่ม ห้อง แถว ค้า ราย อยู่ ได้ ลม ริม ถนน ตรง น่า โรงพยาบาล ร้าม รับ ลมเหม็น เต็ม หน้า ลมประ เช่น นี้ เดือน ละ หลาย ๆ ครั้ง เหตุ ใด เขาจึงไม่ หาโดงไต่ หรือ เขาไป แก้ และ ตั้ง เสีย ? จอ ยก ให้ เจ้า พนักงานโรง พยาบาล นั้ น คอบ จะ ถูกกว่า ถึงใครจะ รู้ ดี คอบ แน่ ก็ คงไม่ ไกลความจริง ผู้เรียนทราบแต่ว่าเงินทองสำหรับซื้อโลงและ จ้าง ลับหรือ เอาศพ คน ตาย ที่ ไร้ ญาติที่ น้องไปเผา หรือฝัง ก็มีอยู่ แล้ว สำหรับจำเภาะโรงพยาบาลกลาง เพราะโรงพยาบาลนี้ มักมี คน ตาย ปราศจาก ญาติ เสีย โดย มากผิดกับ ที่ อื่น ด้วย เหตุที่ ค่า ร้อง ทุกข์ ของราว ร้าน ค้าราย และราวบ้าน อันอยู่ ตรง น่าโรงพยาบาล กลางได้ มาปรากฏแก่ โดยะทการ เช่น นี้ แล้ว หวัง ว่า เจ้า พนักงาน คง ดำริห์ ทำ อย่าง ไร อย่า ให้ ศพ คน ตาย ที่ เก็บ ไว้ ในตึก เกิด ตัง กล่าว ส่ง กลิ่น รบ กวน คน ที่ ยังไม่ ตายได้ จะเปน เจ้า พระเดช นายพระคุณ แต่ ประชา ชน มาก ทีเดียว ถ้า จะให้ เหมาะ ท่าน ผู้ ใหญ่ โปรดใช้ ใครไป สืบ ถาม บ้าก ก่ำ คนเปนอันมาก ที่เชิงสำพาน บ้านเขมรดุ กลือกท่าน จะ ระแวง จะ ได้ รู้ ว่า เปน ข่าว ที่ ไม่ กระเดียด

แจ้งความ

นิยายจักษณ์ตลาดน้อย

รูปถ่าย เครื่องถ่ายรูปที่ดีปรู๊ฟ อย่างดี

สรรพเครื่อง ถ่าย รูปที่ ดีปรู๊ฟ อย่างดี มี มา จาก นอก ทุก เที่ยว เมล์ รวม ประเดอยู่ ที่นี่ จะ ราย นี้ ขาย ราย ส่งให้ ทั่วเมืองส่งได้ ทุก วัน เดือน ปี จะ ส่งไปให้ ได้ ทันที ราคา ทั้ง นี้ ไม่ เท่าใร ! ! !

ฉายาลักษณ์ตลาดน้อย

๑. ๑๕. ๒. ๖๓ ๑. ป.

แจ้งความ

เจ้าพ่อเขาตก

คือ ชื่อหนังสือเรื่อง ภาพยนต์ ซึ่งได้เรียบเรียง และ พิมพ์ ออกจำหน่าย ประกอบกับ ภาพยนต์ เรื่องถาย อยู่ที่ โรงหนัง นาครเขษม และ โรงหนังสำราญ ต่าง ๆ ของ บริษัท นี้

ภาพยนต์ เรื่องนี้ เปน ของ บริษัท ปาเตะ (ฝรั่งเศส) เรื่องราวสนุก อย่างเลุกลุ แต่เพื่อความเข้าใจ ให้ ละเอียด ใน เมื่อจะดูภาพยนต์ เรื่องนี้ จึงควรมีหนังสือประกอบเรื่องไว้อ่านด้วย เพราะได้อธิบายความให้ เปนที่เข้าใจ ชัดเจน

บัดนี้ เล่ม ๑–๒ ได้ พิมพ์ ออกจำหน่ายแล้ว ส่วนเล่ม ต่อ ไปก็ จะออก โดยลำดับ ถ้าท่าน ผู้ใด ต้องการ จะรับไปจำหน่ายจราจละมาก ๆ โปรดแจ้งความ มาประสงค์ ไปยังนายชื่น บ้านเลขที่ ๖๔๑ ถ. ในตรอกร้านทอง (ปากตรอกตรงร้านกัญ ถนนประทุมคงคาด้านถนนเจริญ) จังหวัดพระนคร จะได้จัดส่ง ไป ให้ท่าน ทันที หรือจะมาตกลง โดยตนเองก็ได้ นอกจากนี้ ยังมีจำหน่ายตามร้านหนังสือ ทั่วไป

๑. ๑๐/๒/๖๓ ๑. ป.

สำเนาจดหมาย

ถึงครูนักเรียนโรงเรียนราชินี

เพื่อน และศิษย์ ผู้เปน ที่รักทั้ง หลาย

ด้วย ใน การ เชิญ พระ บรมศพ สมเด็จพระบรมราชินี พระพันปีหลวง องค์อุปการะอัน ใหญ่ ยิ่ง ของ โรง เรียน วันที่ ๒๔ เดือนนี้ คณะ โรง เรียน ราชินี และ ลำราจะเข้า กระบวน ตามพระบรมศพดังจะ มีจังในหมาย กำหนด ลาร เรา ทุกคน คง จะมี ความ ยิน ดี ที่ ได้ มี โอกาศ ฉลอง พระเดชพระคุณ ใน ครั้งที่ สุด แต่เผอิญเวลาเจ็ดโมงเรียนยังปิดอยู่ จึงขอแจ้งความให้ ทราบด้วย จดหมายนี้ ขอจงรีบมาประชุม พร้อม กันที่ โรง เรียน แต่วันที่ ๒๐ เช้า เพื่อ ความ ระเบียบ เรียบ ร้อย จะ ได้มีแก่คณะเรา สมพระเกียรติยศ ของท่านเจ้าของ โรงเรียน ผู้ทรง พระคุณ แก่ เรา เปน ล้นเกล้าฯ ผู้ ที่ เคย เปน นักเรียน อยู่ แต่ก่อน ถ้า อยาก จะ มาด้วย ก็ มาได้

พิจิตรวิราภา

โรงเรียนราชินี

๑. ๑๗. ๒. ๖๓ ๑. ป.

แจ้งความ

แจ้งความให้ บรรดาผู้ ที่ ทำการ เกี่ยวข้องแก่ยี่ห้อ ถิมทิ้งเฮียง ตรวบ ทั่วกันว่า ร้านคลาด ท่าจังหวัดนครศรีธรรมราช เดิม มาการ ซื้อ ราย ใน ร้านยี่ห้อ ของ ร้านเจ้า มี ผู้อื่น จัดการ แทน บ้าง ร้านเจ้า จัดการ เองบ้าง เห็น ว่า ยังไม่ เปน ระเบียบ อันดี

เพราะฉนั้น แต่นี้ ต่อ ไป ร้านเจ้า จะ เปนผู้ จัดการ ร้านยี่ห้อ ของ ร้านเจ้า เอง ทั้ง สิ้น ถ้ายี่ห้อ ของร้านเจ้า มี ทั้ง สิ้น เกี่ยว ข้าง แก่ผู้ใดโดย ชอบ ด้วยกฎหมาย มาก่อนแล้ว ให้เจ้าหนี้ นำ หลักฐาน มา แสดง ต่อ ร้านเจ้าภายใน ๑๕ วัน ถ้าไม่ มีใคร นำ ไป แสดง ภายใน กำหนด นี้ ร้านเจ้า จะ ถือว่า ร้านยี่ห้อร้านเจ้า ไม่ เปน ลูก หนี้ เกี่ยว ข้าง แก่ผู้ใด

(ลงชื่อ) รองอำมาตย์โท

วุฒนครจินวิจารณ์

เจ้าของ

๑. ๑. ๒. ๖๓ ๑๕. ๒.

ควรทราบไว้เผื่อต้องการ

ยาสำหรับรักษาโรคลงแดง บัดนี้ มีจำหน่ายแล้ว ซึ่งมีอยู่แต่ชนานเดียวนั้นเท่านั้น เอมีคุณศักดิ์สิทธิ์ยิ่งนัก สามารถรักษาโรคที่ถ่ายอุจาระมีโลหิตทุกชนิด เช่นถ่ายเปนโลหิตล้วนก็ดี หรือถ่ายอุจาระแล้วมีโลหิตที่เรียกว่าริดสีดวงเล้าก็ดี หรือผู้ที่เสพสุราจนมากแล้ว เลยถ่าย อุจาระ มีโลหิตด้วยแล้ว ยาขนานนี้ จะรักษาให้ หาย เปน ปรกติได้ เร็ว ที่สุด อย่าน่าพิศวง มีราย ที่

ร้านศุภวานิช

ท่าโรงหนังพัฒนาคร แข้มใต้

ถนนเจริญกรุง จังหวัดพระนคร

๑. ๒/๒/๖๓ ๑. ป.

ยาสูบ ที่เปนประโยชน์ หมอได้ ตรวจ แล้ว ในสนาม รบ มหาชุดธงสงครามคราวนี้ ได้ใช้ ยาซิแกรตฝรั่งเศสนี้ ๑) สูบแล้วช่วยย่อยอาหาร ทำให้กินข้าวได้ มาก ๒) แก้ผิดอาหาร ๓) สำหรับกัน อาการเสีย ๔) สูบแล้วคอไม่แห้ง ๕) สูบแล้วไม่ไอ ๖) สูบแล้วไม่เกิดเสมหะ ๗) กลิ่นหอมแลชุ่มพอเหมาะ ๘) สูบแล้วแก้คอไอได้ ถ้าผู้ใดได้สูบยาซิแกรตฝรั่งเศสชนิดนี้ แล้วภายหลัง จะสูบ ยาซิแกรตชนิดอื่นไม่ได้ รส ชาติความหอมหวานรุ่มคอ ยาแกรตฝรั่งเศสนี้ดี กว่ายาแกรตอื่น ๆ มาก ธรรมดาการ สูบยาต้องทำประโยชน์ ยาซิแกรตฝรั่งเศสนี้ ได้ ทำประโยชน์ให้แก่ผู้ สูบดังได้แจ้งมาข้างบนนี้ หลายอย่าง การที่ได้ยุติมานี้ เปนความจริงทั้งนั้น ในเวลานี้ ในกรุงเทพ ฯ ได้มีผู้ นิยม สูบ ยาซิแกรตฝรั่งเศสนี้ ภายใน ๑ เดือน มาก กว่าเดิม ตั้ง ๒๐๐ เปอร์เซ็นต์ การที่ได้มีผู้นิยม สูบ ยาซิแกรตฝรั่งเศส ชนิดนี้ มาก นั้น เพราะ เห็นว่า ยา ซิแกรตฝรั่งเศสนี้ มีคุณประโยชน์ มากดี กว่า สูบ ยา ชนิดอื่น ๆ

บริษัท ชะซุ่นเฮง

ออฟฟิศตั้งอยู่ที่ ห้างรัตนมาลา สี่แยกถนนพาหุรัดน์ จังหวัด พระนคร

เปนเอเย่น ยาซิแกรตฝรั่งเศสของสามสี่ แลปูนสีเม็นตราม้งกร

๑. ๑๐/๑๒/๖๒ ๑. ป.

ผ้า ม่วง กางเกง แพรได้ เหลือ อยู่ มาก ต้อง การ จะ ขาย ลด ราคา ให้ ถูก ที่ สุด ตั้ง แต่ วัน นี้ เปน ต้น ไป

ผ้า ม่วง เขียวใช้ อย่าง ดี เดิม ราย ราคา ผืน ละ ๒๕ บาท ลด เหลือ ๒๐ บาท กับ อย่างราคา ๒๐ บาท ลด เหลือ ๑๗ บาท กางเกง แพร เก๋ง ส่วน เดิม ราย ตัว ละ ๑๗ บาท ลด เหลือ ๑๖ บาท อย่าง ๑๗ บาท ลด เหลือ ๑๗ บาท ชนิด ลักส่วน เดิม ราย ตัว ละ ๑๖ บาท ลด เหลือ ๑๐ บาท ๕๐ สตางค์ อย่าง ราคา ๑๗ บาท ลด เหลือ ๑๕ บาท ๕๐ สตางค์ อย่าง ของแพร เดิม ราคา ตัว ละ ๑๗ บาท ๕๐ สตางค์ ลด เหลือ ๑๖ บาท ชนิด แพรเลียน แต่ ราคาเดียว กัน กางเกง แพร อย่าง ๔ ส่วน เดิม ราย ราคา ๑๕ บาท ๕๐ สตางค์ ลด เหลือ ๑๐ บาท อย่าง ราคา ๑๕ บาท ลด เหลือ ๑๖ บาท ความ ราคา ที่ ลด มา นี้ เปน ราคา ที่ได้ ลด จริง ถ้า ท่านทั้ง หลาย ต้องการ ซื้อไปใช้หรือ จะ ซื้อไป ขายให้ รับ มารม เสียโดย เร็ว ผ้าเตียว นี้ ห้าได้ รับ ของ เข้ามาใหม่ คือ เตา ดิน ต้มน้ำ อย่าง ทอง เหลือง ทั้ง ตัว ราคา ๑๕ บาท เตา ดิน ต้ม น้ำ อย่าง กาฟฟี่ อินดูมิเนียม ราคา ๑๐ บาท กับ ผ้า ปู ที่ นอน อย่าง เหลือ ดี ชนิด กว้าง ๗๒ นิ้ว ราคา ผืน ละ ๑๐ บาท อย่าง ชนิด กว้าง ๗๐ นิ้ว ราคา ผืน ละ ๑๒ บาท แลได้ รับ น้ำ หอม ดี กุหลาบ ทองแท้ อย่าง ชื่อว่าใช้ แล้วไม่ เช็ด ขวดใหญ่ มีทั้ง น้ำ หอม ดอกไม้ น้ำหอม มลิแท้ สำหรับใส่ ผม แล ใส่ ผ้า เช็ด หน้า ราคาเดิม ๑ บาท ๕๐ สตางค์ ลด เหลือ ๑ บาท ผ้า ถูก โม้ ระบาย สำหรับ ต่อ ผ้า ปู ที่ นอน ราคาผืน ละ ๕ บาท กับ มี ยา สเดิด หรือ เรียก ว่า ยา (ใช้ ผมดง มุม) สำหรับ แก้ ปวด ศีรษะ ราคาโหล ละ ๕ บาท ๕๐ สตางค์ กับ เหล้า เสดิดใช้ ขวด ส่าม เหลี่ยม อย่าง เล็ก ราคาโหล ละ ๑๗ บาท อย่าง ชนิด ขวดใหญ่ ราคา โหล ละ ๒๗ บาท ราคา ถูก มาก กับได้รับ ศมวา ลักหลาด อย่าง เนื้อ ดี ที่ ราค ควาว นา นาน แล้ว ซึ่ง คลเข้า มา มี สีต่าง ๆ รูปตรง น่า รัก ราคา ใน ละ ๑๗ บาท หมวกใหม ปานามา แท้ อย่าง เนื้อ ดี ๆ ได้ ตลเข้ามาใหม่ มีราคาตั้ง แต่ ๑๐–๑๖–๑๖–๒๕–๒๗–๑๐–๔๕ บาท กับ ได้ รับ แตร อย่าง ดีหนา แล เบ้า เมาลม มาใหม่ มี แตร กรอมีด บริดนเล็ก บริดนใหญ่ ฟลูเน็ยม แลแตรปี่เล็ก ปี่กลาง ปี่ใหญ่ กลองเล็ก แลกลองใหญ่ ฉาบ มี ทุก อย่าง ถ้าท่านต้องการ ไปรดเร็วหน่อย แตร มา ตราวนี้ เปน แตร ชนิดที่ ๑ ใช้ ทนหนา แล เบ้าเมา กับมี ยาง รถใบวิเลอล มี ยางตันตม ยางมีชลิน กับยาง เอเวิด มีทั้ง ยาง นอก แล ยางใน กับยาง จุ๊บใส่ ไค่ และ ยาง ปะ มี ทุกชนิด ส่วน ราคา ถ้าต้องการ รอ ให้ มา ตลาดงที่ ทั้ง นี้ จะ ขาย ให้ ถูก กว่า ที่อื่น ทั้ง หมด นาฬิกาข้อมือ ตลาด เรือน ใหญ่ ราคา เรือน ละ ๑๒ บาท

ห้างรัตนมาลา แล ห้างสยามตรีเซ็นเตอร์

ตั้งอยู่ สี่แยก ถนน พาหุรัด จังหวัดพระนคร

๑. ๑/๑/๖๓

แจ้งความ ขาย หนังสือ

ด้วย โรงพิมพ์จีนในสยามวารศัพท์ ตำบล ปากกลอง เยุงกรุง เกษม กรุงเทพ ฯ ทุกจัด พระนคร ได้จัดพิมพ์ หนังสือ เรื่องอ่านเล่น และ เรื่องที่เป็น แก่น สาร ต่าง ๆ ออก จำหน่าย มาก แต่ เป็นเวลา ช้า นาน มาแล้ว ถึง แม้ ในเวลา นี้ ก็ ได้ พิมพ์ เรื่อง ใหม่ ๆ ออก จำหน่าย เพิ่ม เติม เหมือนกัน และ ล้วน แต่ เป็น เรื่องที่ น่า อ่าน น่า ฟัง เหมาะ สำหรับ สุภาพ บุรุษ สตรี จะ พึง มีไว้ และ เหมาะ สำหรับ นักเลง หนังสือ จะ ควร มีไว้ ใน ตู้ สมุด ครั้ ราคา ที่ จำหน่าย ก็ ย่อม เยาว์ เมื่อ ท่าน ผู้ ใด ต้องการจะ สั่งซื้อ โปรดส่ง เงิน และค่าส่งสำหรับ เล่ม ๆ ตรงมา ยังโรงพิมพ์ นี้ ก็จะจัดส่งไปให้ ตามประสงค์ แต่ถ้า จะ ส่ง ไปรษณียากร มา ซื้อ แล้ว โรงพิมพ์จะ ยอมรับ แต่ ชนิด ๑ สตางค์ เท่านั้น

รายชื่อ และ ราคา หนังสือ ที่ พิมพ์ แล้ว มี ดัง ต่อไปนี้

(๑) เรื่อง อำนาจแห่งความรัก มี ๑ เล่มจบ ราคา จบละ ๔ บาท ๔ สตางค์ ค่าส่ง ๘ ส. ค.

(๒) เรื่อง สืบราชการลับ เล่ม เดียว จบ ราคาเล่มละ ๑๕ สตางค์ ค่า ส่ง ๔ ส. ค.
(เป็นเรื่อง เดียว แก่ นักสืบ เนื้อ เรื่อง เต็ม ไป ด้วย ความ ลึกลับ น่าอ่าน)

(๓) เรื่องสืบราชการต่าง ๆ เล่มเดียวจบ ราคาเล่ม ๑๕ ๘๕ สตางค์ ค่า ส่ง ๔ ส. ค.

(๔) เรื่อง พระ เจ้า นะโป เลียน เล่มเดียวจบ ราคาเล่ม ละ ๑๐ สตางค์ ค่า ส่ง ๔ ส. ค.
(เป็นเรื่องเกร็ดพงศาวดารกลาย ๆ น่าอ่านเพื่อเรียนรู้ความเป็นไปของสมัยนั้น)

(๕) พงศาวดารสังเขปประเทศอังกฤษ เล่มเดียวจบ ปกแข็ง ราคา ๑ บาท ค่าส่ง ๒๐ ส. ค.
,, ,, ,, ปกอ่อน ราคา ๒๕๐ บาท ,, ,, ,,
,, ,, ,, ปกอ่อน ราคา ๖ บาท ,, ,, ,,
(เป็น เรื่องว่า ด้วย ประเทศอังกฤษครั้งโบราณ เริ่มแต่ ประเทศอังกฤษจะตั้งลงมั่นคง)

(๖) เรื่อง หมอนิโคลา เล่ม เดียว จบ ราคา เล่ม ละ ๒๕ สตางค์ ค่า ส่ง ๔ ส. ค.
(เป็นเรื่อง นิยาย และ ออค เวน เชอร์ เนื้อ เรื่อง มี ดับ สม คม นย)

(๗) ทนายความ แห่ง พรรราชินี ๗ เล่มจบ ราคา เล่ม ละ ๕๐ สตางค์ ค่า ส่ง ๔ ส. ค.
(เป็นเรื่องที่แข่งขันกันในทางอำนาจ เนื้อเรื่องเกี่ยวด้วยความอันละอันตราย)

(๘) อาการ ของประเทศจีน เวลา นี้เล่มเดียวจบราคา เล่มละ ๑๐ สตางค์ค่าส่ง ๔ ส.ค.
(เป็นเรื่องกล่าวถึงเหตุการณ์แห่งประเทศจีนในปัจจุบันสมัย น่ารู้น่าอ่านมาก)

(๙) อำนาจแห่งความมานะเล่ม ๑ ถึง เล่ม๗ จบ ราคาเล่มละ ๕๐ สตางค์ ค่าส่ง๔ส.ค.
(เป็นเรื่องอ่านเล่น เนื้อเรื่องโอดครวญและน่าสงสาร แสดงอุบายอันแยบคาย)

(๑๐) น้ำใจของเจ้าหอคอน ๑๐ เล่มจบ ราคา เล่ม ละ ๕๐ สตางค์ ค่าส่ง ๔ ส.ค.
(เป็นเรื่องอ่านเล่น กล่าวถึงความเป็นไปของสัตรี เนื้อเรื่องลับลมคมนัย)

(๑๑) มหาราชีมีอะไรภาค ๔ เล่มจบ ราคา เล่ม ละ ๑๐ สตางค์ ค่าส่ง ๔ ส.ค.
(เป็นเรื่องอ่านเล่น เนื้อเรื่องเรียบ ๆ แต่สนุกพอที่จะวางไม่ลง)

(๑๒) สองสาวพี่น้อง ๖ เล่มจบ ราคาเล่มละ ๕๐ สตางค์ ค่า ส่ง ๔ ส.ค.
(เป็นเรื่องอ่านเล่น เหมาะสำหรับสัตรี เนื้อเรื่องกำลังใจและน่าสงสาร)

(๑๓) บุตร สาว นาย พันตรี ๗ เล่ม จบ ราคา เล่ม ละ ๕๐ สตางค์ ค่าส่ง ๔ ส. ค.
(เป็น เรื่อง อ่าน เล่น เนื้อ เรื่อง กล่าวถึง ความ สามารถ ของ สัตรี น่าอ่านน่าฟัง)

(๑๔) ปริศนาญี่ ชาว สยาม เล่ม เดียวจบ ราคาเล่ม ละ ๒๐ สตางค์ ค่า ส่ง ๔ ส. ค.
(เป็น เรื่อง ของ คนไทย แสดง ถึงความ สามารถ ของ นักสืบไทย ลึกลับ น่าพิศวง)

(๑๕) ดอดตา ปรีน เซสส์ มี เล่ม เดียว ราคา ๑ บาท ค่าส่ง ๒ ส. ค.
(เรียนเค้าเรื่องดาร สนุกรบรัน เราเนียมกันมาก เป็น เรื่องผู้ดี ตกยาก)

(๑๖) สมุดปกราวของเยอรมัน ๑ เล่ม ราคาเล่มละ ๑๐ สตางค์ ค่าส่ง ๔ ส. ค.
(เป็นเรื่องเกี่ยวด้วยการสงครามที่พึงยิด)

(๑๗) สมุดปกราว อังกฤษ เล่ม ๑–๖ ราคา เล่ม ละ ๑๐ สตางค์ ค่าส่ง ๔ ส. ค.

(๑๘) เพาลิน ๑๐ เล่มจบ ราคาเล่มละ ๑๐ สตางค์ (ซื้อทั้งจบ๑บาท) ค่าส่ง ๒๐ ส. ค.
(เป็นเรื่องอ่านเล่นสนุกเหลือ ภาพยนตร์ เคย ฉาย เนื้อ เรื่องหวาน คมคาย)

(๑๙) ความลับ ของเจ้าหญิง ๔ เล่มจบ ราคาเล่มละ ๕๐–๔๐–๓๕สตางค์ค่าส่ง๔ ส. ค.
(เป็นเรื่อง อ่านเล่นที่พร้อมไปด้วยความลึกลับ และ น่าตื่น เต้น)

(๒๐) พระเดชานุภาพ ของ พระ จ้าชาร์ เล่มเดียวจบราคาเล่ม ละ ๕๐สตางค์ค่าส่ง๔ ส.ค.
(เป็น เรื่อง แสดง ความ กล้า หาญแห่ง มุ รัฐชาติเหมาะสำหรับ เหตุการณ์ปัจจุบัน)

(๒๑) สปายพระ เจ้าชาร์ ๖ เล่มจบ ราคา เล่มละ ๕๐ สตางค์ ค่า ส่ง ๔ ส. ค.
(เป็น เรื่อง ที่ เกี่ยวด้วย ความ กระทำของ คาระ บุตคล ลึก ลับน่าอ่าน)

(๒๒) เด็กกำพร้า ๔ เล่มจบ ราคาเล่มละ ๕๐–๔๐ สตางค์ ค่าส่ง ๔ ส. ค.
(เป็น เรื่องอ่าน เล่นจับใจอย่างลึก ซึ้งผู้อ่านจะไม่เว้นความ สังเวช เลย)

(๒๓) พงศาวดาร ยี่ ปุ่น ๑ เล่ม ราคา เล่มละ ๑ บาท ค่า ส่ง รวม ๒๕ ส. ค.
(เป็นเรื่องที่ว่า ด้วยประวัติศาสตร์ แห่งประเทศ ญี่ปุ่น เหมาะ แก่ผู้ศึกษาทางโบราณคดี)

(๒๔) ความ สามารถ ของ สัตรี ๔ เล่มจบ ราคา เล่ม ละ ๕๐ สตางค์ ค่าส่ง ๔ ส. ค.

(๒๕) จามบุรุษ เยอรมัน และ ดุก ลาวหมอสีน เล่มเดียวจบราคา ๕๐ ส.ค. ค่าส่ง ๔ ส.ค.
(เป็นเรื่องอ่าน สนุกลึกลับและรบรัน ทั้ง สนุก นัก)

(๒๖) เล็บเหล็ก เล่ม ๑ ถึง ๔ ราคาเล่มละ ๕๐ สตางค์ ค่าส่ง ๔ ส. ค.
(เรื่อง นี้ ลึก ลับ และ สนุก นัก ภาพยนต์ก็ เคย นำเรื่องไป ฉาย แล้ว)

(๒๗) เดพริดา ๗ เล่มจบ ราคา เล่ม ละ ๕๐–๔๐ สตางค์ ค่า ส่ง ๔ ส. ค.
(เป็น เรื่อง ที่ แสดง มนุษ เป็น เดพริดา เนื้อเรื่อง ดี เหลือ ภาพยนต์ นำ ก็ เรื่องไป ฉาย)

(๒๘) ผลแห่งการรบ ๗ เล่ม จบ ราคา เล่ม ละ ๕๐ สตางค์ ค่า ส่ง ๔ ส.ค.
(เป็นเรื่อง นิยาย ที่ แสดง อำการรบให้ละเอียดอย่างไร)

(๒๙) หลานแก้วกำพร้า ๑ เล่ม จบ ราคา เล่มละ ๕๐ สตางค์ ค่าส่ง ๔ ส.ค.
(เป็น เรื่อง อ่าน เล่น เนื้อ เรื่อง จับ ใจและ น่า สงสาร)

(๓๐) คำสอนกรรณ์ ของหนึ่งราชา ๑ เล่ม(ยังไม่จบ)ราคาเล่มละ ๕๐สตางค์ค่าส่ง ๔ ส.ค.
(เป็น เรื่องนิยายที่พร้อมด้วยความลึกลับและน่าสงสาร) จับใจ

ยาง รถจักรยาน

ชนิด ที่ทนทาน และประ หยัด ทรัพย์ของ ท่าน
เหมาะ สำหรับ รถจักรยาน ทุก ชนิด มี จำหน่าย อยู่เสมอ
ราคา ถูก พอ สม ควร

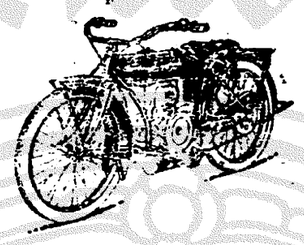

จักรยานยนตร์

ที่มั่น คง ทน ทาน และงาม น่าใช้นั้นคือ
รถ แบบ ข้างบนนี้

ห้างเทพนครพาณิช

ถนน เจริญ กรุง และ ถนน สี่พระ ยา
ไทรศัพ ที่ ๑๕๗

ยา กำจัดโรค ผื่น

ที่ นาย แพทย์ใหญ่ผู้หนึ่งคิดเสมอขึ้นใหม่

ได้ทดลองดูเป็นคุณประจักษ์แล้ว

บุคคลที่ติดยาฝิ่น ไม่ว่าเป็นเวลาช้านานเพียงใด

เมื่อได้ใช้ยานี้รักษาจะหายขาดภายใน ๑๐ วัน

รับรองที่ส่วยสยามได้แยกราคาดูแล้วว่า ยานี้ไม่มี

มอเฟียหรือเจือฝิ่นปนเลย

รับรองได้ว่าผู้ที่ใช้ยานี้ ขณะที่อดฝิ่นไม่มีอาการ

กระสับกระส่ายแต่อย่างหนึ่งอย่างใดแม้แต่นิดเดียว

มีขายที่ร้าน

หยงฮั่วเซียง ถนนสามเพ็ง

ปากตรอกศาลเจ้าเก่า

ก. ๒๗/๖/๗๖

แจ้งความ

ด้วย บัดนี้ ห้างประดิษฐ์สุคนธา ลูกความของข้าพเจ้าได้ ทราบ ความว่า มีห้างร้านบางแห่งที่ ขาย น้ำ อบ และ เครื่อง หอม ได้บังอาจเอา ขวด ของ ห้าง ประดิษฐ์ สุคนธา อันมีนาม ห้าง ประดิษฐ์สุคนธา เป็นสำคัญ อยู่แล้วที่ขวด และ ซึ่ง ห้าง ประดิษฐ์สุคนธา ได้นำไปขึ้น ทะเบียนไว้ ณ หอทะเบียน เครื่องหมายการค้าขายแล้วนั้นไปใช้ โดยอาการที่ห้างร้านเหล่านั้น ไม่มี ความ ชอบ ธรรมที่จะใช้เช่นนั้นได้ กล่าวคือ รับซื้อ ขวดของ ห้าง ประดิษฐ์สุคนธาไว้ แล้วเอาไปใช้บรรจุน้ำอบ และเครื่องหอมต่าง ๆ ซึ่งไม่ใช่เป็นของที่ ห้างประดิษฐ์สุคนธาได้ ปรุงทำขึ้น เมื่อเช่นนี้ จึงเป็นเหตุ กระทำให้บรรดาผู้ซื้อหลงเชื่อ ไปว่า ซื้อน้ำอบและเครื่องหอมของ ห้างประดิษฐ์สุคนธา

เพราะฉนั้น จึงขอโฆษนาให้ทราบว่า ตั้งแต่วันที่ ๑ พฤษภาคม พ.ศ. ๒๔๖๓ เป็นต้นไป ถ้าจับผู้หนึ่งผู้ใดรับซื้อขวดของห้างประดิษฐ์สุคนธาไว้ และเอาไปใช้โดยอาศัยฤทธิ์ เพื่อทำประโยชน์ดังที่กล่าวข้างต้นนั้นแล้ว ก็จะจัดการฟ้องร้องผู้นั้นต่อไปตามความที่ท่านว่าไว้ในกฎหมาย ลักษณะอาญา แต่มาตรา ๒๗๕ ถึงมาตรา ๒๗๗

อนึ่ง ขอแจ้งความให้ ด้วยว่า ห้างประดิษฐ์สุคนธา ยอมรับ ขวด ของห้างประดิษฐ์สุคนธาคืน โดยจะคิดราคาให้ตามอัตราที่มีแจ้งอยู่ แล้วที่ห้างประดิษฐ์สุคนธา

แจ้งความมาณวันที่ ๑ เมษายน พ.ศ. ๒๔๗๓

(ลงนาม) คิดอีก์ แอ กิบบินส์
หมอกฎหมายของห้างประดิษฐ์สุคนธา

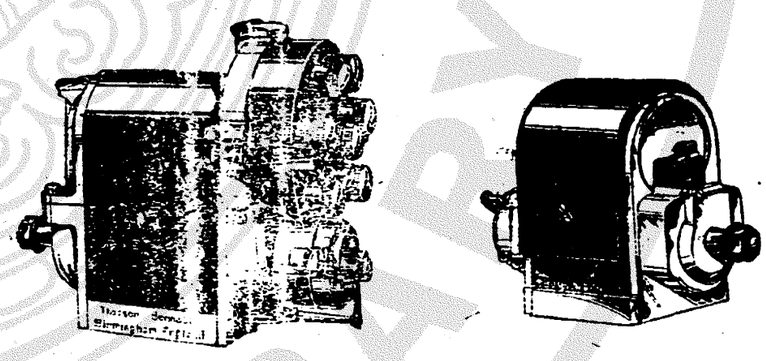

เครื่องแม็กนิโตส์อังกฤษ

เครื่องแม็กนิโตส์ ชื่อทอมสันเบอเน็ต เป็นเครื่องแม็กนิโตส์ของอังกฤษ ที่ มีชื่อเสียง กว้างขวางที่สุด ซึ่งได้กระทำให้เห็นประโยชน์ มาแล้วในระหว่างสงครามเครื่องบิน, รถถัง, รถยนตร์, รถยนตร์ สำหรับ บันทุก ของ และเครื่องยนตร์ ฯลฯ เหล่านี้ล้วนแต่ได้ใช้เครื่องแม็กนิโตส์ ชนิดนี้ทั้งนั้น จึงจัดว่าเป็นเครื่องแม็กนิโตส์ที่เหมาะ สำหรับใช้กับเครื่องยนตร์ ทั่วไป ถึงแม้ รถยนตร์ ยี่ห้อ มอร์ริสอ็อกส์ฟอด และ เครื่อง ยนตร์ เคลวินก็ได้ใช้ เครื่องแม็กนิโตส์ ชนิดนี้ เหมือนกัน

ในบัดนี้เครื่อง แม็กนิโตส์ ชนิดนี้ ขนาด ๑, ๒, ๔, และ ๖ สูบก็มีขายแล้ว และยังมีเครื่องอาไหล่ขาย อีกด้วย

ถ้าท่านจะต้องการ ซื้อเครื่องแม็กนิโตส์อีกแล้ว จงอย่าลืมว่าเครื่องแม็กนิโตส์ชนิดที่กล่าวนี้ เป็นเครื่องดีที่สุด และจะหาซื้อได้จากโรงรถยนตร์ที่มีชื่อเสียงทั่วไป

บริษัท อู่รถยนตร์บางกอกดือก

เป็นเอเยนต์ ตู้เดียวแต่ง กรุงสยาม
ไทรศัพท์ ๑๕๗

จีนโนสยามวารศัพท์

วัน ที่ ๑๗ พฤศภาคม พระพุทธศักราช ๒๔๖๓
วัน พุธ ขึ้น ๒ ค่ำ เดือน ๗ ปีจอ
โทศก จุลศักราช ๑๒๒๒

ข่าวโทรเลข

(โทรเลขรอยเตอร์)

เหตุการณ์ ใน ไอแลนด์

กรุงลอนดอน, วันที่ ๑๐ พฤศภาคม

คำประกาศ ฉบับ ๑ ของ คณะ ตับ ติดา เรือ แจ้ง ว่า โรงตัวรจา ๕๐ แห่งได้ ถูก ทำ ลาย เมื่อ คืน วันที่ ๑๒ เดือนนี้ และ สถาน ที่ ทำ การ เก็บ ภาษี ภายใน มาก กว่า ๒๐ แห่ง ได้ ถูก โจม ตี สมุด และ ตรวจ หนังสือ สำคัญ ต่าง ๆ ก็ ถูก เก็บ เอา ไป ทั้งที่ ทำ การ ศาล ยิด หลาย แห่ง ก็ ได้ ถูก โจม ตี เหมือนกัน

กรุงลอนดอน, วันที่ ๑๔ พฤศภาคม

ประกาศ ฉบับ เหตุ การ ณ์ ตารุณ อัน กระ ทำ ขึ้น ใน ประเทศ ไอร์แลนด์ เมื่อ วาน นี้ ซึ่ง เป็น คำ ประ กาศ ของ คณะ ตับติน ตาเซือ นั้น แสดง ให้ เห็น ว่า โรง ตำรวจ อีก ๑๗ แห่ง และ ที่ ทำ การ เก็บ ภาษี ภายใน อีก ๕ แห่ง ได้ ถูก ทำลาย และ วัน นี้ ได้ เกิด เพลิง ไหม้ เมือง มานูท ทั่ว ไป ซึ่ง ได้ มี การ ไร้ ลูก ระเบิด ด้วย

(โทรเลขสำราศ)

สัมพันธมิตร กับ เยอรมนี

กรุงปารีส, วันที่ ๑๔ พฤศภาคม

ท่าน เมือ เบอแรงด์ และ นาย มาร์ แรด ได้ ออก เดิน ทาง ไป ประเทศ อังกฤษ เมื่อ บ่าย วัน นี้ แล้ว

หนังสือ พิมพ์ ชื่อ แฟรงค์ เฟิร์ต ฮาเซ็ต ลง ข่าว ว่า สภา เสนาบดี เยอรมัน และ คณะ สภา เสนา บดี รวม ได้ ตก ลง กัน ว่า รัฐ บาล เยอรมัน จะ ไม่ ต้อง ส่ง ผู้ แทน ไป เข้า ประชุม ที่ เมือง สปา หรือการ ประชุมในเรื่อง การสงบศึกรรม ที่กรุง ปารีส อัน จะ ได้ ประ ชุม ใน วัน ที่ ๑๖ เดือน นี้ ถ้า แม้ว่า กอง ทหาร ของ สัมพันธมิตร ยังไม่ ถอย ออก จาก หัว เมือง ใน ลดวัน เมน

สัญญาสันติภาพ

กรุงปารีส, วันที่ ๑๒ พฤศภาคม

หนังสือ สัญญา สันติภาพ ที่ จะ ทำ กับ ประเทศ ตุรกี นั้น ได้ ยื่น ให้ แก่ ข้า หลวง ออก ไปแล้ว เมื่อ วาน นี้ แล้ว โดย หนังสือ สัญญา ฉบับ นี้ ประเทศ ตุรกี จะ ต้อง ยอมรับ รอง ความ เป็น อิศระภาพ แห่ง ประเทศ อาร์ เมเนีย, เมโซโปตเมีย, และ ประเทศ ซี เรีย ซึ่ง ประเทศ เหล่า นี้ จะ ต้อง อยู่ ใน อำนาจ และ ความ คุม แห่ง สัมพันธมิตร และ ประเทศ ตุรกี จะต้อง รับ รอง ความเป็น อิศระภาพ แห่ง ประเทศ เฮ็ดชาร ด้วยเหมือน กัน ด้วย จะได้ เป็น การ รับรอง ให้ ความ นั้น คง มี แก่ เมือง เมกกะ และ เมือง เมดิเน ะ สำหรับ ที่ ผู้ ถือ ศาสนา มัสลูมาน จะ เข้า ไปอยู่ ได้ ด้วย ส่วน ชุดต่าง ๆ ตุรกี นั้น จะ ให้ อยู่ ใน กรุง คอนสะตนติโนเปิ้ล แต่ กรุง คอนสะตนติโนเปิ้ล จะ ได้ เปิด สำหรับ การ เดิน เรือใน เวลาสงบ หรือใน เวลา มี สง ครามา และ เมือง ต่าง ๆ ที่ มี อยู่ นั้น ก็ จะ ต้อง ทำ ลาย เสีย ด้วย ประเทศ ตุรกี จะ ไม่ ต้อง มี กอง ทัพ ออก จาก กอง ตำรวจ อัน มี จำนวน เดิม ๗๕,๐๐๐ คน และ จะ ต้อง ทำ เครื่อง ยุทธ ภัณฑ์ สำหรับ ทหาร ทหาร เรือ นั้น นอก หมาย ให้ แก่ สัมพันธมิตร ด้วย

ฝั่ง ซวาลำ น้ำ ไรน์

เมื่อ ได้ มี การ ลงนาม สัญญา ว่า กอง ทหาร เยอรมัน ใน ดจัน รูห์ นั้น ได้ ถอน ออก ให้ เหลือ จำนวน เพียงที่ กำหนดไว้ แล้ว กอง ตึก สร้าง เสร็จ และ เมืองเดิม ๆ ได้ ถอน ออก จาก เมือง ต่าง ๆ ที่ ได้ เข้าไปยึด ไว้ ทาง ซวาลำ น้ำ ไรน์ นั้น

ดรปราโมทย

เสาร์ อาทิตย์ ที่ ๑๕—๑๖ เดือน นี้

เชิญชม

๑ ดาว มอย ๗ นาย ร้อง เพลง เปอก ๆ

๒ นักรบ แสดง ช่า ยิง ปืน ๗ คน (ชวน นิยม ทหาร มี ประโยชน์ อยู่ บ้าง)

๓ ยกกะไช ๑๐ คน (เป็นหุ่น มุ่ม ค่า)

๔ รุ่น สาว แก้ว ถอยหลัง (เพลิดเพลิน หัวน่า ตลก ยกล่ว พอใจ)

๕ ท่าสั่ง ๗ คน (รอง แม่ ครู ตลับ)

๖ รุ่น สาว ร้อง งิ้ว ๔ คน เพลงใหม่

๗ ตันจี หาย ป่วย แล้ว จะ ออก เดี่ยว ให้ ท่าน ชมใน ครั้ง นี้

ดร จะ แสดง เรื่อง ชื่อว่า "อัครู พ่าย" ซึ่งปาก แม่ ทวาน เป็น เรื่อง ลาว ปน ไทย แทน เจียว ตอ้อย ทวน จับใจ ยิ่ง เนื้อ เรื่อง แปลง มา จาก นิยาย ของ ประเทศ กรีก สมัย เมื่อ ๑๐๐ ปี มา แล้ว เรื่อง อัย มศาไจร ซึ่งได้ แสดง แล้วว่า สนุกสนานนัน แต่ เรื่อง อัครูพ่าย นี้ หลุด ลุ่ย

๑. ๑๕—๔—๖๒

ห้าง แอล. ยี. ริกันตี และบริษัท

ช่าง แก้นาฬิกา ช่าง ทอง แล ช่าง เงิน

สี่กัดพระยาศรี กรุงเทพ ฯ

ราคา ถูก จริง

นาฬิกา พะน่า เบิด เรือน นิเกิล มี พราย น้ำ ราคา เรือน ๑๕.๕๐ บาท รับ ประกัน ๒ ปี อย่าง ดีเบิด เรือน นิเกิล มี พราย น้ำ แล ไม่ มี พราย น้ำ ราคา เรือน ๑๕ ๔.๕๐, ๔.๒๕, ๔.๕๐, ๔.๕๐ บาท เรือน เงิน ราคา เรือน ๑๕ ๑๐—๑๒ ประกัน ๒ ปี ถูก ๆ เรือน

จง เชิญ ท่าน ไปดู ที่ ห้าง ข้าพเจ้า

โทรศัพท์ ๔๑๕ โทรศัพท์ ๔๑๕

๑. ๑๐/๑/๖๒

แตร รถ ยนตร์ เรือ ยนตร์ รถ มอเตอร์ไซ

ซึ่งเป็น (แกร็กซอนต์) ทำ มา จาก อเมริกัน รับ ประกัน ทนดี แตร ชนิด แกร็กซอนต์ เสียง ดัง มาก ซื้อใช้ ๑ อัน อาจ ที่ จะ ทนได้ ตั้ง ๑—๒ ปี ท่าน ซื้อ แตร แกร็กซอนต์ ระฆัง ดูตรา มี ชื่อ เปน อักษร อังกฤษ รูป (แกร็กซอนต์) ที่ หีบ ไม้ ทำ ฉา ไว้ ด้วย จึง จะ รับ ประกัน ว่า เปน แตร (แกร็กซอนต์) แท้ ได้ ตก เข้า มา ถึง แล้ว เชิญ ชม ราคา จะ ขาย ให้ ถูก หรือ มี ร้าน ค้า ร้าน ขาย เครื่อง อาไหล่ รถ จักรยาน ทั่วไป ใน จังหวัด พระนคร ที่ อยู่ หัว เมือง หรือ ท่าน จะ สั่ง ซื้อ โดย ทาง ไปรษณีย์ วัตถุ ก็ ได้ จะ ไม่ คิด ค่า ไปรษณีย์ วัตถุ เลย

พัตตุยุระแยนต์ บริษัท ปาลดลอง ดลาด โทรศัพท์ ๔๗๗

นายชิว ผู้ จัด การ

ท่าน ควร แวะ เข้า มา ชม ของ ต่าง ๆ ก่อน ขอ รับ

ด้วย ที่ บริษัท ข้าพเจ้า พึ่ง ได้ รับ ของ ต่าง ๆ ตก เข้า มา ใหม่ คือ + เครื่องสำหรับ ประดับ ตม เช่น หวี สับ ประดับ พรอย ลง ยา ชนิด ต่าง ๆ กระเป๋า หนัง สำหรับ ใส่ สตางค์ หรือ ธนาบัตร หลาย ชนิด กระเป๋า สำหรับ ใส่ เสื้อผ้า ขนาดต่าง ๆ กระเป๋าสำหรับ เครื่องทอง หรือเพชร์ ที่ ใส่ ยาบุหรี่ซิกาแรต เงิน และ หนังแท้ กับ กล้องสูบ ยา บุหรี่ เปนงา เขี้ยวมุสิ มี ชนิดต่าง ๆ และ ยังมี เหล้า วินการ์นิศ ที่ เคย นิยม กัน เวลานี้ ด้วย

จง เชิญ ท่าน มาพิศนาได้ตาม ความ ประสงค์

เคียม ฮั่วเส่ง บริษัท จำกัด ลิมิเต้

ถ่านลอสมแยก โทรศัพท์ ๔๗๐

๑. ๔—๗—๖๒

เยภาะ พัฒนากร ค่าดู ๑๕ สตางค์

โรงหนังพัฒนากร แล ฮ่องกง ฉาย โปรแกรม เดียว กัน

โปรแกรม สำหรับ คืน วันพุธ ที่ ๑๗ ถึง คืนวัน ศุกร์ ที่ ๒๐ พฤศภาคม

ตอน ๑—๖	เจ้า หญิง อิงตรา	รวม ๘ ม้วนต่อ
๗ ม้วนต่อ	โจร คลุมผ้า ขาว (ฮาร์ดาร์ แลง)	๗ ม้วนต่อ
ระหว่าง เล่น ตอน	(ฉาย เยภาะ พัฒนากร)	๒ ม้วนต่อ
ริงรู้	(ฉาย เยภาะ ฮ่องกง)	๒ ม้วนต่อ

หนังม่าย วัน เสาร์ ฉาย ตาม โปรแกรม นี้ ทั้ง สอง โรง

โรงหนังสิงคโปร์ แล สาธร- ฉาย โปรแกรม เดียวกัน

โปรแกรม สำหรับ คืน วันพฤหัศบดี ที่ ๒๐ ถึง คืนวันศุกร์ ที่ ๒๑ พฤศภาคม

ตอน ๑—๔	โจร เที่ยง คืน	รวม ๔ ม้วนต่อ
ดัชชี่ ๒ สมัย	(ฉาย เยภาะ โรงหนังสาธร)	๗ ม้วนต่อ
ทาง เดียว	,, ,,	๑ ม้วนต่อ
ดุนาย คน โกง	(ฉาย เยภาะ โรงหนังสิงคโปร์)	๔ ม้วนต่อ
นาฬิกา บอกเหตุ	,, ,,	๒ ม้วนต่อ
ริงรู้	,, ,,	๒ ม้วนต่อ

หนังม่าย วัน เสาร์ โรงหนังสิงคโปร์ ฉาย ตาม โปรแกรม นี้

โรงหนังบางลำภู ค่าดู ๑๕ สตางค์

โปรแกรม สำหรับ คืน วันพฤหัศบดี ที่ ๒๐ ถึง คืนวัน ศุกร์ ที่ ๒๑ พฤศภาคม

ตอน ๑—๒	โจร เที่ยง คืน	รวม ๔ ม้วนต่อ
๒ ม้วนต่อ	สงครามชิงนาง	๒ ม้วนต่อ
๔ ม้วนต่อ	ชนะ อำนาจ	๔ ม้วนต่อ

สำหรับ โปรแกรม น่า ฉาย ต่อ เรื่อง เจ้าหญิงอิงตรา ตอน ๑—๔ รวม ๔ ม้วน

โรงหนังชะวา ค่าดู ๑๕ สตางค์

โปรแกรม สำหรับ คืน วัน พฤหัศบดี ที่ ๒๐ ถึง คืน วัน ศุกร์ ที่ ๒๑ พฤศภาคม

ตอน ๑—๖	เจ้า หญิง อิงตรา	รวม ๘ ม้วนต่อ
๗ ม้วนต่อ	เกือก คู่ ชีวิต	๗ ม้วนต่อ
๒ ม้วนต่อ	ดอก ไม้	๒ ม้วนต่อ
๒ ม้วนต่อ	น่า ทราด เดียว	๒ ม้วนต่อ

โรงหนังนางเลิ้ง ค่าดู ๒๐ สตางค์

โปรแกรม สำหรับ คืน วัน พฤหัศบดี ที่ ๒๐ ถึง คืน วัน ศุกร์ ที่ ๒๑ พฤศภาคม

ตอน ๑ ถึง ๔	เจ้า แห่ง ดรา ดัคว์	รวม ๖ ม้วน ต่อ
๔ ม้วนต่อ	ดีย รัง	๔ ม้วนต่อ
๒ ม้วนต่อ	อำนาจ บ่า	๒ ม้วนต่อ

โรงหนังพัฒนารมณ์ ค่าดู ๑๐ สตางค์

โปรแกรม สำหรับ คืน วัน พฤหัศบดี ที่ ๒๐ ถึง คืน วัน ศุกร์ ที่ ๒๑ พฤศภาคม

ตอน ๑—๖	โจร เที่ยงคืน	รวม ๔ ม้วนต่อ
๗ ม้วนต่อ	รัก จริง ๆ	๗ ม้วนต่อ
๒ ม้วนต่อ	ชินบาท ตะวันตก	๒ ม้วนต่อ
๒ ม้วนต่อ	มอย สาม	๒ ม้วนต่อ

หนังม่าย วัน เสาร์ ฉาย ตาม โปรแกรม นี้

โรง หนังปีนัง

โปรแกรม สำหรับ คืน วัน พุธ ที่ ๑๗ วัน พฤหัศบดี ที่ ๒๐ นี้

โปรแกรม ตัว อนุญาต เฉภาะ ๒ คืน นี้ ตาม เคย

ดรา ปราโมทย แสดง เรื่อง

อำมาตย์ ทรยศ ตอน ๑๑

มีการ เปิดรุ่น แรก ๑๑ ดอลลาร์ มีค่า ตก ๑๑ เดือน ก้อน เป็น จริง ค่าดู น่า ตราด เดียว เปน ที่ สุด รสม่า พิศวง คือ ระบำ สตัว ๑๑ ตัว ร่ำ รวยลาว เพลิดเพลิน ตัว ยา

บริษัทโมเตอร์ยูเนียน อินชัวรันส์ ท. จ. ก.

รถใช้ส่วนตัว รถใช้การในบริษัท และรถจักรยานยนต์ ปอลิซีซึ่งมีความพิศดารมาก ค่าดอกเบี้ยก็ย่อมเยาว์ รับประกันรวมทั้งจำพวกบุคคลที่สามด้วย ค่าทำขวัญไม่จำกัด มีการลดพิเศษสำหรับเจ้าของรับรถนั้นใช้ตนเอง และถ้ารถมีหม้อดับเพลิงซึ่งเป็นชนิดที่สมควรประจำอยู่

เมื่อต้องการรายการต่างๆ โปรดขอที่

บริษัท สยามอิมปอร์ต ท. จ. ก.

เป็นเอเยนต์สำหรับกรุงสยาม

เหล้าฮอยเดวา

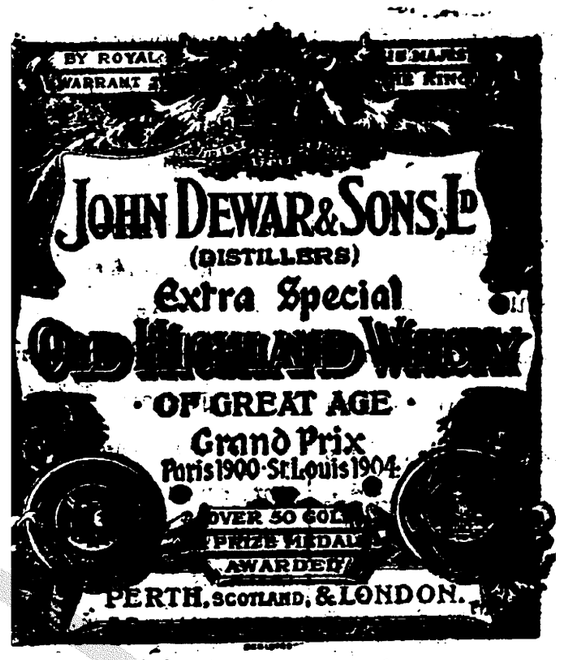

พึ่งเข้ามาถึงอีกแล้ว

บริษัท สยามอิมปอร์ต จำกัด ลิมิเต

การค้าขายของท่านจะเจริญได้อย่างไร ?

นี้เป็นปัญหาอันพึงมีแก่ผู้กระทำกิจการค้าขายทั่วไป ด้วยการค้าขายของท่านจะเจริญได้ในเวลาอันเร็ววัน ก็จำต้องเลือกหาทางที่จะจัดไปให้ถูกจึงด้วยปัญหาข้างบนนั้น

การค้าขายของท่านจะเจริญได้ก็ต้องหันเข้าหาการแจ้งความในหนังสือพิมพ์ ซึ่งเป็นวิธีอย่างหนึ่งที่ทำกันอยู่ในเวลานี้

หนังสือพิมพ์จีนโนสยามวารศัพท์

เป็นหนังสือพิมพ์ที่ออกเป็นภาษาไทยและจีนอย่างแพร่หลาย จึงการลงแจ้งความในหนังสือพิมพ์นี้ย่อมนำประโยชน์ให้แก่ท่านได้อย่างพอใจ โดยการค้าขายของท่านย่อมติดต่อกับพ่อค้าจีนเป็นส่วนใหญ่ด้วย !

รับต่อไปอีก รับต่อไปอีก รับต่อไปอีก

ถ้าไม่รับไปต่ออีกท่านจะรู้สึกรำคาญใจ ฉนั้นท่านควรรับไปต่ออีก

ห้างซินซันฮะ ถนนพาหุรัดน์

กาลันเดอร์ไทย แท้ มี ๒๐ ดอก แถวฉีกได้ทุกๆ วันเหมือนอย่างที่ห้างนี้เคยแจกมาแล้ว จะลงมือแถมตกแต่วันที่ ๑ เดือนเมษายน ๒๓ เป็นต้นไป ใบปลิวกาลันเดอร์จะหมด โปรดรีบเชิญมารับโดยเร็ว

ถ้าท่านจะซื้อตะเกียงเจ้าพยุหรือทนลมทนฝน ราคาถูกๆ มีขายที่ห้างซินซันฮะ

ราคานั้นจะลดให้ถูกจนไม่มีขีดจึงไม่บอกราคาไว้ เชิญมาตกลงเป็นพิเศษ ถ้าท่านจะรับไปขาย จะลดราคาให้ถูกจนท่านคาดตะเนไม่ถึงโปะใช้เครื่องอาหตายลดราคาลงถูกๆ หมด ท่านอย่าเข้าใจผิดตะเกียงทนพยุทนลมทนฝนของห้างนี้ใช้จุดน้ำมันก๊าศได้ดีๆ หรือยิ่งกว่าดีอีก ถ้าจะรวมชาติน้ำมันก๊าศมักมีวิ ได้หรือวิตะกอนเสมอเป็นบางคราวที่วิได้หรือวิตะกอนน้ำมันก๊าศไปอุดตามช่องรูต่างๆ จะถอดออกล้างก็เสียเวลาของท่าน ผู้รำคาญในการจุดตะเกียงจึงประดิษฐใช้น้ำมันเบลซิดที่มีกำลังมากไปจุดตันวิได้วิตะกอนน้ำมันก๊าศให้หลุดพ้นไปโดยไม่ต้องถอดออกล้าง วิธีล้างหรือแก้เพื่อไม่ให้เสียเวลาของท่านถึงท่านจะไม่ซื้อตะเกียงมีความยินดีจะให้วิธีแก้ต่อท่าน ๑ แผ่น ซึ่งแปลจากแก้ตอออกอย่างชัดเจนและจะรับแก้ตะเกียงทนพยุทนลมทนฝนให้ท่านโดยไม่คิดค่าจ้าง ถ้าท่านซื้อนาฬิกาข้อมือเรือนทองคำของห้างนี้จะมีของแถมพกพิเศษอีก ท่านซื้อนาฬิกาข้อมือเรือนทอง ๑ เรือน จะแถมพกกระเป๋าเงินสำหรับใส่สตางค์ ๑ ใบ ถ้าซื้อเรือนละร้อยบาทขึ้นไปจะแถมพกกระเป๋าเงินอย่างใหญ่มีหูหิ้ว ๑ ใบ ทุกๆ เรือนไป ... มีนาฬิกาข้อมือแปลกๆ ต่างๆ เรือนเล็กๆ น่าบัดดีทองดีเงินประดับดอกดายอย่างงามๆ นี้มาก ถึงห้างสั่งซื้อใดๆ ก็ไม่มีเหมือน นาฬิกาข้อมือเรือนทองคำ ถ้าท่านซื้อแล้วไปทำสายเอาเองเสียอีก ๑๐ บาท ลดราคา ๒๐ บาท ๕๐ สตางค์ หมวกใหม่ปานมาอย่างเนื้อดีดีสุดใส่กระบ๋องเหล็กก็มาถึงแล้ว ใส่ใหม่บิกาดอนดอนอย่างเก่า ถ้าซื้อไปขายจะลดราคาถูกๆ เดี๋ยงเชลล์อย่างงามๆ ที่ซื้อดั่งพิศดาร ได้ใส่มุ้งหลอนที่นอนมีขายพร้อม

๑๐/๑/๒๐ ๑ ป.

ห้างซินซันฮะ ถนนพาหุรัดน์ จังหวัดพระนคร

ห้างเคียมฮั่วเสงแอนโก.

"โทรศัพท์เบอร์ ๔๖๕ สพานเหล็กล่าง

ของดอกเข้ามาใหม่ + ลวดมุ้งอย่างกว้าง สีเขียว–สีสังกะสี สีทองแดง, ลวดตาไข่ ๑ นิ้ว, ๒ หุน, ครึ่งนิ้ว รถล้อยางสำหรับเด็กเล่น, ขนมปัง–บุหรี่–ตุ๊กกะตา–เมรี่–วิกเปิด–เทเบิ้ล–น้ำมันเนอร์–ปลาสมอน–กริมแกรกเกอร์–เข้าเกรียบอีตาเลียน, พริกป่น, ยุเลียนซุบ, กิตนี่ซุบ, ปลัมปุดดิง, น้ำมันหมู, แป้งอาไรรูต แป้งนมฝรั่งเศษ (สีสันคล้ายคลึงกับแป้งฮอร์ลิก), ผักดองน้ำใส หมวก ๒๐ ลอน–หมวกสักหลาด–หมวกฟาง (แอดวูดแซ็นซัน), น้ำหอมตราสิงห์ไต อย่างขวดใหญ่–ขวดกลาง, น้ำโซดาซ์ดื่ม, น้ำและน้ำมันใส่ผมชื่อตัดไข ใส่ผมงดงามเร็ว, น้ำหอมและของอื่นๆ มีอีกมาก ขอเชิญท่านมาชม

แป้งนมฮอร์ลิกได้ตกเข้ามาถึงแล้วราคาไทลละ ๓๖๐ บาท

๒๒/๑/๒๐

ท่านผู้ก่อสร้างควรดูประกาศนี้

กวงกิมหลงโรงเลื่อยจักรตำบลบางซื่อ กรุงเทพฯ มีตัวไม้ต่างๆ จำหน่ายคือตัวไม้เครื่องเรือนโรงทุกอย่างน่าต่างๆ ขายพร้อมทั้งไม้สักและไม้ตะแบก ท่านจะเลือกซื้อได้ตามชอบใจในทันที หรือท่านจะสั่งเป็นพิศษก็ได้สำเร็จตามประสงค์ทุกประการ ขอเชิญท่านพูดจุ่มพูดลงกับผู้จัดการที่ตำบลบางซื่อโทรศัพท์ ๗๓๗ หรือจะมาที่ห้างตลาดถนนเจริญกรุงไทยตนเอง หรือโทรศัพท์หมายเลข ๔๔ ก็ได้สมดังความประสงค์ทุกประการ

กวงกิมหลง

โรงเลื่อยจักรตำบลบางซื่อกรุงเทพฯ

ห้างตลาดเจ้าของ

๒ ๗ ๕๗ ๑ ป

แจ้งความของโรงพิมพ์จีนในฯ

อัตราค่ารับหนังสือพิมพ์จีนในฯ

แพนกไทย แลจีน

แพนกไทย

๑ ปี	๑๐ บาท
๖ เดือน	๑๑ ,,
๑ ,,	๑ ,,
๑ ,,	๑ ,,

ราคาปลีกแผ่นละ ๑๕ สตางค์ พันสามวันแล้วฉบับละ ๑ บาท ส่วนค่ารับสำหรับสาธารณะสถาน เช่นโรงเรียน โรงพยาบาลฯ ฯลฯ คิดครั้งราคาก็อปปี้ละ ๑๕ บาทถ้วน

แพนกจีน

๑ ปี ๑๐ บาท (สำหรับพักวัด)

๑ ,, ๒๕ ,, (ในกรุงเทพฯ)

๖ เดือน ๑๕ ,,

๑ ,, ๙ ,,

๑ ,, ๑ ,,

ราคาปลีกแผ่นละ ๑๐ สตางค์ พัน ๑ วัน ๒๐ สตางค์ พัน ๑ เดือน ๑๖ สตางค์ ถ้ารับพร้อมหนังสือจีนลอไทยปีละ ๔๐ บาท

การลงแจ้งเดี่ยวของหนังสือพิมพ์ เช่นบอกวัน, บอกงด, ต่อเวลาค่าบำรุงขอให้พูดตรงมายังโรงพิมพ์ในนามของผู้นวยการ หรือผู้จัดการ ถ้าตลงเป็นผู้อื่นนอกจากผู้อำนวยการ หรือผู้จัดการโรงพิมพ์แล้วไม่รับผิดชอบเปนอันขาด