กรุงเทพฯ เดลิ เมล์

ออก ราย วัน เปน ภาษา ไทย และ อังกฤษ

ปี ที่ ๔ ฉบับ ที่ ๑๐๐๔ กรุงเทพฯ วัน พฤหัศบดี ที่ ๒๙ พฤศภาคม พระพุทธศักราช ๒๔๕๖ ราคาฉบับ ละ ๓ สตางค์

มีจำหน่าย ที่ ห้าง ขาย ยา บริดิชดิศ

เปน ชาวี ตรง ข้าม ปาก ตรอก โรงภาษี

และ ที่ ห้าง ขาย ยา หมอเซลิกัก พระยาศรี

อีก ห้า หนึ่ง

都會

日本雜貨各種畫集

ที่ห้าง มิยาโต

ผู้ที่ต้องการ ซื้อของ เชิญมาระ ไปซื้อ

ที่ ห้าง มิยาโต ถนน เจริญ ไปซื้อ

ผู้ที่ต้องการ ซื้อของ เชิญมาระ ไปซื้อ

ที่ ห้าง มิยาโก ถนน เจริญ ไปซื้อ

ที่ ห้าง เก. โอยามา

ของ ตก เข้า มา ใหม่ ! ของ ตก เข้า มา ใหม่ !

เมื่อ ท่าน ต้อง การ ซื้อ สิน ค้า ยี่ปุ่น ของ ห้าง นี้ เชิญ ท่าน ตัด เอา แจ้ง ความ นี้ มาให้ ดู ด้วย ห้าง นี้ จะ ได้ ให้ รางวัล แก่ ท่าน หรือ จะ ลด ราคา ให้ ท่าน ตาม สมควร เชิญ ท่าน มา ทด ลอง ซื้อ ขาย ที่ ห้าง นี้

FRASER & NEAVE LTD.,

แฟร์เซอร์ กับ นีฟ ลิมิเต็ด

น้ำ โซดา และ น้ำ ไมเนิ่ล อย่าง ดี ไม่ มี ที่ เปรียบ

ทำ อย่าง ประณีต ดี กว่า น้ำ โซดา ห้าง อื่น ๆ ที่ ทำ ขาย ใน กรุงเทพ ฯ เปน ที่ ชอบ แก่ ท่าน ทั้ง หลาย ทั้ง เมือง สิงคโปร์ และ กรุงเทพ ฯ

โรงสาขา ทำ น้ำ โซดา

ตั้ง อยู่ ถนน สี่พระยา กรุงเทพ ฯ

สะ เตอร์น ไวน์

เปน ยา ทำ ขึ้น พิเศษ และ อย่าง ประดิษฐ์ ซึ่ง ประสม ด้วย เครื่อง ที่ มี ใน ตับ ปลา สด ๆ ตับ ปลา ที่ ใช้ ปรุง ยา นี้ มี เครื่อง ยา พิเศษ ที่ เรียก ว่า น้ำ มัน ตับ ปลา นอก จาก นี้ ยา ที่ ประสม เครื่อง ยา ธาตุ เหล็ก (ไอรันแบ็ปตอนเน็ต) ใน จำนวน น้ำ ยา ออนซ์ หนึ่ง มี ๔ แกน และ ปราศจาก เนื้อ น้ำมัน ที่ มี มัน ซึ่ง ทำ ให้ รับประทาน ยาก ไม่ ชวน ดื่ม

แต่ น้ำ มัน ตับ ปลา นี้ หมอ ทั้ง หลาย ได้ เห็น สรรพ คุณ ยา มา ช้า นาน แล้ว และ มี ความ เชื่อ ถือ ทวี ขึ้น ทุก ๆ ปี ว่า เปน ยา เมื่อ รับประทาน ได้ ก็ อาจ รักษา โรค ต่าง ๆ ได้ จริง โดย เหตุ นี้ ยา ซึ่ง กลั่น และ ประสม ด้วย ตับ ปลา นั้น คน นิยม กัน ทั่ว ไป เพราะ ฉนั้น ยา กลั่น ที่ ประ สม ด้วย ตับ ปลา นี้ ซึ่ง เปน ปราศจาก เนื้อ น้ำ มัน ที่ เปน มันซึ่ง กระทำ ให้ คน เจ็บ ช่วย รับ ประทาน เช่น ยา สะเตอร์น ไวน์ เมื่อ จะใช้ ในการ รักษา โรค ก็ได้ เห็น พรรพ คุณ ยา โดย รวด เร็ว ทั้ง ไม่ ต้อง ลำบาก ยาก เย็น ที่ จะ รับ ประทาน นั้น ด้วย

ถุง เท้า แพร ลด ราคา

ห้าง บี. อาร์. กอดารด แอนโก มี ถุง เท้า แพร อย่าง ดี ทุก ขนาด จำหน่าย เวลา นี้ได้ จำหน่าย ลด ราคา ลง แล้ว จะ ขาย เพียง คู่ ละ ๒ บาท เท่า นั้นเชิญท่านริบ ไปซื้อ เสีย เพราะ มี เหลือ อีก น้อย คู่ เมื่อ จำหน่าย หมด เสีย แล้ว จะหา ซื้อ โดย ราคา ย่อม เยาว์ นี้ ได้ ยาก

หมวก สักระลาด จำหน่ายใบ ละ ๒๐ บาท ๗๕ สตางค์

御 買 會

By Royal Appointment

โดยได้รับพระ บรม ราชานุญาต

น้ำ นม ชนิด นี้ ขาย ส่ง ตาม

กอง ทัพ เรือ อังกฤษ กอง ทัพ บก และ ศาลารัฐบาลประเทศ อินเดีย

และ ส่ง

ตาม โรง พยาบาล ทั้ง หลาย ใน เมืองสิงคโปร์ เมือง มาลากา และ เฟเดเรต มาเลย์เตตซ์

Milkmaid Milk

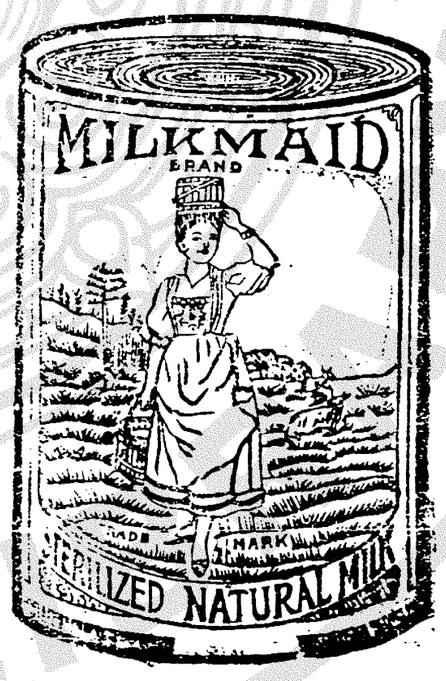

Largest Sale in the World

องค์ พยาน ที่ จะ ทำให้ ท่าน เชื่อ ถือได้ เปน มั่น คง ว่า น้ำ นม มิลค์เมด มิลค์ นี้ บริสุทธิ์ และ โอชาอดี นั้น ที่ คิด ตาม โรงพยาบาล ทั่ว ไป ใน เมือง สิงคโปร์ มาลากา และ เฟเดเรต มาเลย์เตตซ์ ใช้ น้ำ นม นี้ ให้ คน เจ็บ รับประทาน และ ที่ สุด ตาม โรง พยาบาล หลวง ต่าง ๆ ทั่ว ไป ถ้า ใช้ น้ำ นม ชนิด นี้ แล้ว ผู้ มี ความ รู้ สูง รู้ สึก ดี ๆ ว่า

น้ำนม มิลค์เมด มิลค์ ซึ่ง มี ตรา แหม่ม ทูน กระป๋อง น้ำ นม บน ศีร์ษะ นี้ เปน น้ำนม ที่ ดี ที่หนึ่ง ในโลกย์

เชิญ ท่าน รับประ ทาน น้ำนม นี้ ตาม คำ แนะนำ ของ แพทย์ ทั้ง หลาย น้ำนม นี้ เปน น้ำนม อย่าง ดี ที่ หนึ่ง เชิญ ท่าน ลอง ชิม น้ำ นม ตรา แหม่ม ทูน กระป๋อง น้ำ นม ชนิด กลั่น เพราะ นม ชนิด นี้ ไม่ หวาน นัก และ เปน นม อย่าง ดี สำหรับ รับประทาน กับ น้ำชา หรือ กาแฟ หรือ ใช้ ต่อ ๆ

ราคา จำหน่าย ตั้ง แต่ วันที่ ๑๐ เมษายน เปน ต้น ไป

หีบ หนึ่ง ๔๘ กระป๋อง ใหญ่ ๑๐ บาท ละ สตางค์

" " ๗๖ กระป๋อง เล็ก ๑๐

หา ซื้อ ได้ตาม ร้าน และ ห้าง ขาย ของ ทั่ว ไป รับ ประกัน ว่า เปน นม บริสุทธิ์ ไม่ มี ต้ง

Nestle and Anglo-Swiss Condensed Milk Co., (London).

SINGAPORE, 6, 7 & 8, BOAT QUAY. PENANG, 3 RAILWAY BUILDINGS.

KUALA LUMPUR, OLD MARKET SQUARE. กรุงเทพฯ ถนน ราชวงศ์ บริษัท ดิชเอม กำปะนีลิมิเต็ด

กรุงเทพ ฯ เดลิเมล์

วันพฤหัสบดี ที่ ๒๐ พฤศภาคม พ,ศ, ๒๔๕๖

ข่าว ใน พระ ราช สำนักนี้

พระ ราชวัง สวน ดุสิต วัน อังคาร ที่ ๒๗ พฤษภาคม ด้วย ตาม ที่ ทรง พระ กรุณา โปรด เกล้า ฯ ให้มีใช้ราชการใน กรม พระ อัศวราช ตาม ระเบียบ ใหม่ โรง ม้า หลวง เก่า นั้น ไม่ เหมาะ แก่ พระราช ประสงค์ เพราะ ไม่ กว้าง ขวาง พอ ทั้ง ตั้ง อยู่ ใน กลาง พระ นคร จึง ได้ ทรง พระ กรุณา โปรด เกล้า ฯ ให้ สร้าง ขึ้น ใหม่ ที่ ถนน ลอเลื่อ ใน บริ เวณ สวน ดุสิต ให้ เริ่ม สร้าง โรง ฝึก หัด ขี่ ม้า อัน เป็น สถาน ที่ ๆ ยัง ขาด อยู่ สำหรับ พระ นคร แต่ ซึ่ง ต้อง การ ที่ สุด ในเวลา นี้ ก่อน สถาน ที่ อื่น ๆ ไม่ เฉพาะ แต่สำหรับ ฝึก หัด ม้า หลวง และ ข้า ราชการ ใน กรม พระ อัศวราช เท่า นั้น เป็นพระ ราช ประ สงค์ ที่ จะ ให้ นัก เรียน นาย ร้อย ทหาร บก ได้ มี โอกาศ ไป ฝึก หัด ขี่ ม้า ใน โรง นี้ และ ได้ พระ ราช ทาน พระ บรม ราช านุญาต แล้ว ด้วย บัดนี้โรง ฝึกหัด ขี่ม้า และ เรือน อธิบดี กรม พระอัศวราช ได้ สร้าง ขึ้น ตามพระ ราช ประ สงค์ แล้ว จึง ทรง พระ กรุณา โปรด เกล้า ฯ ให้ ทำ การ เปิด สถาน ที่ นั้นใช้ ตั้งแต่บัดนี้เป็นต้นไป

เวลาทุ่ม ๑ ล่วงแล้ว ๑๕ นาที พระ บาท สมเด็จ พระ เจ้า อยู่ หัว เสด็จพระ ราช ดำเนิน ด้วย รถยนต์ พระ ที่ นั่ง ยัง เรือน อธิบดี กรม พระ อัศวราช พระ ยาอัศวบดี ศรีสุริยพาหน อธิบดีกรม พระ อัศวราช และ ข้า ราช การ ใน กรม นั้น รับ เสด็จ ขึ้น ประ ทับ บน เรือน แล้ว ประ ทับ เสวย พระ กระ ยาหาร พร้อม ด้วย พระ บรม วาษานุวงษ์ และ ข้า ราชการ ที่ได้ ทรง รับ แล รับ เชิญ

เมื่อ เสวย แล้ว พระบาท สมเด็จ พระเจ้า อยู่หัว เสด็จขึ้น รถ พระ ที่ นั่ง ข้า ราช การ กรม พระ อัศวราช ตาม ไป สู่โรง ฝึกหัด ขี่ ม้า เสด็จ ลง ทรง เจิม เปิด โรง ฝึกหัด ขี่ ม้า เป็น พระฤกษ์ แล้ว เสด็จ ประทับ พระราชอาสน์ ทอดพระ เนตร์ การ ละเล่น ซึ่ง เจ้าพนักงาน กรม พระอัศวราช ได้ จัด ขึ้น ถวาย เป็นพิเศษ มี พระยาอัศวบดีศรีสุริยพาหน อธิบดี กรม พระอัศวราช แล พระยา ศรีสุริยพาหะ ปลัด กรม พระ อัศวราช จำทวน คู่ ๑ แล้ว มี รายการ ต่อ ไป คือ วิ่ง เบี้ยว ส่งธง วิ่ง เบี้ยว คุ่ม แผ่ง ปล้ำ บน หลัง ม้า คลิ ดลก แล ขี่ ม้า ชัก ยันต์ เข้า คนดรี ซึ่ง นาย ยอช แฮรี ครู ฝึก หัด ขี่ ม้า เป็น ผู้ ซ้อม หัด

ข่าว เบ็ด เตล็ด

วัน นี้ มี แจ้งความ ดาร บรรโมทย์ เมือง, ประกาศ ศาลแพ่งสนาม สถิตย์ ยุติธรรม เชิญ ตระวงพนกแจ้งความ

พุทธบริษัท สมาคม

เรา ได้ ทราบ ข่าว ว่า คณะ พุทธ บริษัท สมาคม ได้ เลือก ตั้ง กรรม การ แล้ว รวม ๑๗ ท่าน แต่ กิจ การ ยัง ทรง อยู่

เข้า มา กรุงเทพ ฯ

เรือ กล ไฟ ดรูฟาร์ ของ บริษัท เรือ เมล์ จีน สยาม ได้ มา ถึง กรุง เทพ ฯ จาก เมือง ซัว เถา เมื่อ วานซืนนี้ กับตั้น บิด ได้ โดย สาน เข้า มา ด้วย แล มี จีน โดยสาน เข้า มา ใน คราวนี้ ด้วย ๙๙๖ คน

ไฟ วง ใหญ่

การ อนุญาต ให้ เล่น ไฟ วง ใหญ่ ตั้ง ๑๖ ขา เป็น วง หนึ่ง นั้น รัฐบาล ต้อง เสีย เปรียบ แล นาย บ่อน มัก เอา เปรียบ ผู้ เล่น ใน การ ร้อม กิน หนังสือ พิมพ์ ต่างๆ ก็ ได้ พา กัน ร้องโย มาก แต่ เจ้าพนักงาน ก็ ทำ หู ทวนลม เสีย ซึ่ง น่า จะ ดำริห์ ดู บ้าง เมื่อ ควร จะ แก้ไข ประการ ใด ได้ บ้าง ก็ ควร จะ แก้ ไข เสีย คน บ้านนอก ขอก นา จะ ได้ ไม่ เข็ด กรุงเทพ ฯ แล เห็น ว่า คน กรุงเทพ ฯ เต็ม

ข่าว ราช ทูต อังกฤษ

มิสเตอร์ อาร์ เทอร์ บิด อรรคราช ทูต อังกฤษ ซึ่ง ได้ ออก ไป ตาก อากาศ แล พัก ผ่อน ร่าง ภาย ใน ประเทศ อินเดีย นั้น ได้ โดย สาน เรือ กล ไฟ บัตตา นี กลับ ถึง กรุง เทพ ฯ แต่ วัน ที่ ๑๗ พฤษภาคม นี้ แล้ว

กระ ตูก มี เกียรติยศ สูง กับ ตัว

เป็น สิ่ง ที่ น่า ปลาด อยู่ บ้าง ด้วย เรื่อง เกียรติยศ ของ คน ตาย คน สำ มัญ หรือ ข้า ราชการ ชั้น พระ ยา เมื่อ ถึง แก่ กรรม ย่อม ได้ เพียง หีบ ธรรมดา อย่าง สูง ก็ หีบ ทอง เจ้า พระ ยา มัก ได้ รับ พระ ราช ทาน โกษฐ์ เป็น เกียรติยศ นอก จาก นี้ จะ ใส่ โกษฐ์ ไม่ ได้ นอก จาก หีบ

แต่ ขอ ให้ ลอง นึก ดู ว่า กระตูก หรือ อัฐิ ของ คน ทุก จำพวก มี อำนาจ ที่ จะ ใส่ โกษฐ์ ได้ เพราะ ฉนั้น โกษฐ์ ใส่ กระตูก จึง มี ขาย อยู่ เกลื่อน ไป ไม่ ห้าม

เมื่อ เช่น นี้ เรา จึง ได้ กล่าว ว่า กระตูก มี เกียรติยศ เสมอ กัน หมด ไม่ ว่า ผู้ ตาย มี ฐานันดร ศักดิ์ อย่าง ไร

คลัง ออม สิน

เราได้ ทราบข่าวว่า คลัง ออม สิน ของ รัฐบาล ที่ ตั้ง ขึ้น นั้น กิจ การ ก็ ดำเนิน ไป โดย เรียบ ร้อย ดี แต่ ถ้า จะ พิเคราะห์ ดูตามข้อบังคับ แล้ว ออก จะ วุกจิก มาก เกิน ไป มีผู้ ฝาก เงิน จะ ต้อง เขียน คำ ร้อง แล หา พยิง พยาน ใน การบางอย่าง เป็น ต้น ที่ต้อง ปฏิบัติ ผิดกับการฝาก แบงก์ อื่น ๆ มาก

ป่วยหนัก

ด้วย พระยา ไกรเพ็ชรรัตน์ สงคราม (แก่) ซึ่ง มี ความ ชรา ป่วย เจ็บ ซ้อน ข้าง อาการ มาก อยู่ บ้าง นั้น บัดนี้ ได้ ข่าว ต่อ มา อาการ ซ้อน ข้าง ทรุด หนัก ลง ตั้ง แต่ ตอน บ่ายเอว ลง ไป กระดิก กระเดี้ย ไม่ ใคร่ ได้ แล ไม่ ใคร่ จะ มี สติ พูด ได้ สดวก นัก ให้ มี ความ ร้อน กระวนกระวาย อยู่ เสมอ แพทย์ ที่ รักษา ก็ เป็น ที่ วิตกอยู่ แต่ ยัง คาด ว่า ถ้าอาการ ค่อย ทุเลา ได้ ภายใน ๗ วัน นี้ แล้ว ก็ จะ ยัง อยู่ ใน ความ สามารถ ที่ แพทย์ นี้จะรักษา ให้ หายต่อไปได้ บ้าง

ไป รับ ตำแหน่งใหม่

ด้วย หลวง จินดารักษ์ (จำลอง) ซึ่งได้ เลื่อน ขึ้น เป็น ข้ หลวง มหาดไทย มณฑล ราช นคร ราชสีมา นั้น ได้ ทราบ ว่า จะได้ โดย สาน รถไฟ ขึ้นไป ยัง นคร สีมา ใน เช้า วัน ที่ ๓๐ เดือนนี้ เพื่อ ได้ รับราชการ ใน ตำแหน่งใหม่ นี้ต่อไปแล้ว

หลวง จิน ดา รักษ์ ผู้ นี้ เป็น ที่ น่า สรรเสริญ ใน ความ ว่อง ไว คือ เมื่อเป็น นายสุจินดา มหาดเล็กหุ้มแพร ใน ราชการ นี้ ได้ ทรง พระ กรุณาโปรด เกล้า ฯ ให้ มา ฝึกหัด ราชการ ฝ่าย มหาดไทย ทั้ง ใน กรุง แลหัวเมือง อยู่ ไม่ สู้ เท่า ไร ก็ ปรากฏ ว่า ทำ การ งาน มหาดไทย ได้ ดี ได้ เลื่อน ขึ้น เป็น ลำดับ มา จน ถึง เป็น ข้า หลวง มหาดไทย ซึ่ง นิยม กัน ว่า เป็น ตำแหน่ง สำคัญ หา ยาก หรือ เป็น ได้ ด้วย ยาก แต่ ด้วย ความ สามารถ ของ ท่าน ประกอบ ด้วย เจ้า กระ ทรวง ได้ เอา ธุระ สอด ส่อง ดี ก็ เป็น ผล มา ได้ แล เป็น ที่ หวัง ว่า ตำแหน่ง ข้า หลวง มหาดไทย ที่ ไป ทำ การ ใหญ่ นี้ ท่าน ก็ คง จะ เอา ไว้ อยู่ ทั้ง ระเบียบ การ มหาดไทยใน มณฑล นี้ ครั้ง พระ ยา ราช นกุล เป็น สมุหเทศา ภิบาล ซึ่ง กฎ นี้ เป็น มือ ขวา ของ ท่าน แล ได้ มี ข้า หลวง มหาดไทย ที่ ดี ๆ ช่วย วาง การ ทำ กัน มา เป็น ที่ เรียบ ร้อย เป็น อัน มาก แล้วด้วย น่า สรรเสริญ กระทรวง มหาดไทย ที่ รู้ จัก เลือก เฟ้น คน ส่ง ไป ทำ การ ให้ เหมาะถานที่ ได้ ซึ่งจะ เป็นประโยชน์ อัน ดี สืบ ไป

ข่าว แต่ง งาน

แม่ใหม้ ทรง เครื่อง ที่ คนน สุริวงษ์ ซึ่ง มี คน ห้อมล้อม ตอม กัน มา มี เศษ แล้ว นั้น บัด นี้ ได้ ตกลง แต่งงาน กับ คุณหลวง คน หนึ่ง กำหนด ใน วัน ที่ ๒๘ เดือน นี้ เป็น วันส่ง ตัว เจ้า สาว ข่าว ว่า ได้ มั่น กัน เป็น เงิน ๑๐ ชั่ง แล จะ ได้ พา กัน ไป อยู่ กิน ที่ ถนน สุริศักดิ์ ต่อไป ข่าว นี้ คง ทำ ให้ ผู้ ที่ ชอบ พอ มัก คุ้น เสีย ใจ แล รู้ สึก ว้า เว่ ไป ตาม ๆ กัน เรา ขอ อำ นวย พร ให้ เจ้า สาว แล เจ้า บ่าว คู่ นี้ ได้ อยู่ ครอง กัน เป็นศุข ตลอด กาล นาน เทอญ

ทำ พลับ พลา ถาวร

ใน การ ที่ พระบาท สมเด็จ พระเจ้า อยู่หัว จะ เสด็จ ไป ประกาศ เมือง ชล บุรี ครั้ง นี้ ได้ ข่าว ว่า พลับ พลา ที่ จะ ทำ รับ เสด็จ นั้น จะ ได้ ทำ ที่ อ่าง ศิลา ไว้ เป็นเครื่อง ถาวร ใช้ ได้ ต่อไป ไม่ ใช่ ชั่ว คราว อย่าง ที่ แล้วๆ มา ด้วย เปลือง พระราชทรัพย์ เปล่า ๆ แลทั้ง เป็น ทำเล ที่ สมควร จะ ทำ ไว้ ให้ ถาวร ได้ ด้วย พระยา วิเศษภาไชย ผู้ ว่า ราชการ เมือง ชล บุรี ที่ ว่า จะ เข้า มา เป็น เกณฑ์ เมือง รั้ง ใน กระทรวง มหาด ไทย ก็ ได้ กลับ ออก ไป จัดการ คอย รับ เสด็จอยู่ แล้ว แล กระเบื้อง ไม้ ไล่ เครื่อง ที่ จะ ทำ พลับพลา นั้น ระ หว่าง นี้ กำลัง ขน ซื้อ ส่ง ออก ไป จาก กรุงเทพ ฯ อยู่ แล้ว แล เรา ขอ ชม ใน การ ที่ ได้ ทำ พลับพลา ขึ้น ให้ ถาวร เช่น นี้ ว่า เป็น ความ คิด ที่ ดี ควร ใช้ สืบ ไป ใน ที่ ๆ สมควร อีก ด้วย สำหรับ กาล ภาย หน้า ไม่ เฉพาะ แต่ ที่ เมือง นี้ ด้วย อาจ จะ ทุ่น พระราชทรัพย์ ได้ อีก มาก

พระกับประสก

เมื่อ วันที่ ๒๔ เดือนนี้ เวลา ราว บ่าย ๕ โมงเศษ ได้ มีเหตุ เกิดขึ้นในส่วน ประสก กับ พระสงฆ์ รูป หนึ่ง โดย ฤทธิ์ สุรา จึง พา ให้ แข่งขันกัน ทาง ฝ่าย นัก เลง โต ใน ตำบล บ้าน ทวาย ประสก ชื่อ นาย ดี กับ พระสงฆ์ รูป นั้น ชื่อ พระ ภิกษุ ทอง อยู่ วัด ตอน ทวาย ได้ เกิด ด่า ว่า ท้าทาย กัน จนถึงกับ ปล่อย ฝีมือ ออก ชก ต่อย กัน ล้มกลิ้ง ไป มา คน ละ เอน ลอ นอน ต่อน ข้าง จะ เต็ม สติม ด้วย จน มี บาดแผล ด้วยกัน ทั้ง ๒ ฝ่าย ที่ ใน ตรอก บ่อน ตำบล บ้านทวาย ชาวบ้านใน หมู่เหล่านั้น ได้ พา กัน มา ดู เป็น อัน มาก

ใน เหตุ เรื่อง นี้ ทำ ให้ เสื่อม เสีย ใน พระพุทธ สาสนา ทั้ง ทำ ให้ มหา ชน มี ความ ท้อ ถอย ศรัทธา ใน การ ที่ จะ ทำ บุญ ด้วย พระสงฆ์ ใน วัด นั้นต่อ ไป จึง เห็นควรเจ้า อาวาศ จะ จัด การ อย่าง ใด อย่าง หนึ่ง โดย แข็งแรง เพื่อ เป็น การ ระงับ มิ ให้เหตุ เช่นนั้น เกิดขึ้น ใน วัด นั้นต่อ ไป

จับ เหล้า เถื่อน

ได้ข่าว ว่า เมื่อ วัน เสาร์ ที่ แล้ว มา เจ้าพนักงาน ราชพิ สุรา พร้อม ด้วย พนัก งาน พล ตระเวน ไป จับ สุรา เถื่อน ได้ สอง ราย คือ ที่ ตำบล บ้าน ยวน สาม เสน ได้ สำ เหล้า มาก แล ได้ พรรค พวก ผู้ ทำ ด้วย หลาย คน ก็ เก็ง อยู่ ที่ สามารถจะ ไป ถ้วง คองู เห่า ซึ่ง อยู่ ใน ตง สำคัญ ได้ เสมอ ๆ แล จับ ได้ ที่ ตำบล ดึก ดิน ใน กำแพง พระนคร อีก แห่ง หนึ่ง ได้ แต่น้ำตาลเมากับผู้ ที่ ต้อง สงไสย ด้วย บาง คน คดี ยัง จะ ได้ ฟ้อง ร้อง ว่า กล่าว กัน ต่อ ไป ก็ เป็น ที่ น่า ชม ใน ความ สามารถ ของ เจ้า พนัก งาน ที่ ได้ ทำ การ มา ได้ เช่น นี้

เรื่อง ลัก เงิน วัด บรมนิวาศ

เรื่องขุน ราชพิ ทักษ์ แล นายยุทธ ซึ่ง ต้อง ขัง มา ช้า นาน นัก ด้วย ต้อง หาว่า เป็นผู้ ร้ายสำคัญลัก เงินของวัด บรมนิวาศ นั้น บัดนี้ได้ ทราบ ว่าขุน ราช ทักษ์ ได้ ยื่น ร้อง ราวต่อสนามดี กระทรวงยุติธรรม ขอ ให้ ส่ง ศาล พระ ราช อาญา พิพากษา คดี โดยเร็ว แล ใน วัน ที่ ๒๓ พฤษภาคม พ,ศ, ๒๔๕๖ นี้ เอง ขุน ราช พิทักษ์ ได้ ยื่น แล้ว นาย ยุทธ ก็ ได้ ทำ คำ ร้อง ขึ้น ต่อ กรรมการ ศาล ฎีกา เพื่อ ให้ พิ พาก ษา คดี เรื่อง ของ คน เหมือน กัน

โรง กระสาปน์

ด้วย เหรียญ บาท อย่าง ใหม่ ซึ่ง ได้ ทำ ที่ โรง กระสาปน์ นั้น ได้ ข่าว ว่า ได้ ทำ แล้ว มาได้ ใน ระหว่าง นี้ ราว ๆ ห้า แสน บาท ซึ่ง ยัง ไม่ คณนา ที่ จะ พอ จำหน่าย ได้ ราว เรา ที่ อยาก จะได้ เห็น เงิน เหรียญ บาท อย่าง ใหม่ เพื่อ ได้ ใช้ กัน บ้าง นั้น จึง ยัง ไม่ ได้ ใช้ แล ระหว่าง นี้ ก็ ได้ ทำ เหรียญ ราชาภิเศก ซึ่ง ว่า สำหรับ จะ พระราชทาน แก่ ราว ต่าง ประเทศ ต่อ ไป ด้วย ซึ่ง เข้า ใจ กัน ว่า คง จะ แล้ว ได้ ใน เร็ว ๆ นี้ เพราะ มี จำนวน ราว ๕๐๐ เหรียญ เท่า นั้น แล เหรียญ ด้าน หนึ่ง มี พระ บรม รูป อีก ด้าน หนึ่ง มี พระมหา มงกุฎ แล เครื่อง สูง แวดล้อม ในยว่า เป็น เหรียญ ที่ มี ลวด ลาย ดี งาม พอ ใช้ แต่ กรอบ รูป พระ เมรุ มาศ ไม่ ได้ ความ ว่า ได้ พยายาม ทำ ไป ช้า จะ แล้ว ได้ ซึ่ง ค้าง มา นับ เรียง ปี ได้ ๔ ปี แล้ว เรา จึง ขอ ช่วย เตือน มา ใน ที่ นี้ อีก ด้วย

ข่าว รัฐบัลลิกจีน

เร่งให้ รัฐบาล จัดการ

หลีย่วนเฮ่ง รอง ประ ธานา ธิบดี หรือ ประธาภิบาล กรุง นานกิง จิวจิ่ว ใจ ประธาภิบาล มณฑล ซันตุง ได้ โทรเลข ไป เตือน รัฐบาล กลาง ว่า ขอ ให้ รีบ จัด การ ยุ่ง ยาก ของ พล เมือง เสีย ให้ เรียบ ร้อย โดย เร็ว ถ้า ทิ้งไว้ ช้า ไป ก็ จะ สิ้น ความ นับ ถือ รองพล เมืองทั่ว ประเทศ จีน ซึ่ง หวัง พึ่งความ ร่ม เย็น ของ รัฐบาล

ยุบ สมาคม

สมาคม ต่าง ๆ ซึ่ง เป็น สมาคม สำ คัญ มี อยู่ ใน เวลานี้ ๕ สมาคม คือ

๑ กีกหมินต่อง ๑
๒ ทง อิดต่อง ๑
๓ หมินจุต่อง ๑
๔ กั้ง หัว ต่อง ๑

สมาคม ทั้ง ๔ นี้ สมาคม กีก หมิน ต่อง เป็น มี สมาชิก มาก กว่า สมาคม อื่น ๆ หมด แล เป็น สมาคม ที่ มีเสียง มาก ใน ราชการ

บัด นี้ สมาคม ทง อิดต่อง ๑ สมาคม หมินจุ ต่อง ๑ สมาคม กั้ง หัว ต่อง ๑ รวม ๓ สมาคม จะ รวมเป็น สมาคม เดียว กัน ตั้ง ชื่อ ใหม่ ว่า สมาคมจีน โปต่อง จะ เปิด การ ประชุมเลิก นาม เดิม ใน วัน ที่ ๗ มิถุนายน พระ พุทธศักราช ๒๔๕๖ นี้

(สมาคม กีกมินต่อง นั้น เป็น สมา คม ของ หัว หน้า เก๊กเหม็ง แต่ เดิม ซึ่ง เกียวหยิน เป็น หัว หน้า ของ สมาคม นี้ อยู่ ด้วย สมาคม นี้ แอนตี้ ยวน ไชไช แต่ สมาคม อีก ๓ สมาคม นั้น เป็น พวก ยวน ไชไช ก็ มี ไม่ ใช่ พวก ก็ มี ลุก ยวน ไชไช เป็น หัว หน้า อยู่ สมาคม หนึ่ง การ ที่ รวม เป็น สมาคม เดียว กัน นี้ ก็ เพื่อ จะ ได้ มี สมาชิก มาก ขึ้น สำหรับ ต่อ สู้ กับ สมาคม กีกมินต่อง ซึ่ง มี สมา ชิก อยู่ มาก แต่ เมื่อ รวม กัน เข้า แล้ว อาจ จะ เท่า กัน ได้)

ปอลิซีของทูต

ท่านเล่าเจ็กหลิน อรรคราชทูต ประ กรุง ลอนดอน ได้ มี โทรเลข ไป ถึง ท่าน ประธานาธิบดี ยวนไชไช ว่า

ตั้ง แต่ ประเทศ จีน ได้ เปลี่ยน แปลง แบบราชการ จัดการปกครอง เป็น ประเทศ รี บับลิก แล้ว ราชทูตจีน ที่ ประจำตำ แหน่ง ใน ประเทศต่าง ๆ เมื่อ ครั้งรัฐ บาล เข้งได้ ตั้ง ออกไป อย่าง ไร ก็ ได้ คง อยู่ อย่าง นั้น ไม่ ได้ เปลี่ยน แปลง เว้น แต่ บาง ประเทศ เป็น แต่ เปลี่ยน นามว่า ผู้ แทน รัฐบาลรีบับลิก เท่านั้น

บัด นี้ เวลา ก็ ล่วง มา ถึง ๒ ปี แล้ว ตั้ง แต่ เริ่ม จัด เป็น ประเทศ รีบับลิก ปา ลิเมนต์ ก็ ได้ เปิด แล้ว แล นานา ประ เทศ ก็ ได้ รับ รองบ้าง แล้ว สมควร ที่ จะ ดำริห์ เรื่อง ราชทูต เสีย ใหม่ จึงขอ แนะ นำ ว่า รัฐบาล ควร จะ เปลี่ยน ราช ทูต ชุดใหม่ ออกไปประจำ ประเทศต่าง ๆ ควร ถอน ชุด เก่า กลับ มา เสีย ให้ หมด จะ ได้ เป็น ที่ นับ ถือ ของ นานา ประเทศ ปอลิซี ของ รัฐบาล จะ ได้ เปลี่ยน แปลง ไป ตาม สมัย

ความ เห็น นี้ ได้ ข่าว ว่า ราชทูต ที่ ประ จำ อยู่ บัด นี้ ได้ เห็น พ้องด้วยมาก ต่าง ได้ ยื่น หนัง สือ ขอ ให้ ตั้ง คนใหม่ ออก ไป โดย เร็ว

ข่าว ร้าย ใน มณฑลฮูเป

มณฑล ฮู เป นี้ นับ ว่า เป็น มณ ฑล ที่ มี ไชย ภูม สำคัญ ใน ประเทศ จีน

เพราะ คน ที่ อยู่ตรง กลาง แผ่นดิน เมื่อ เกิด ศึก กลาง เมือง ครั้งใด เปนต้อง ตั้ง ตัน รับ มือ กันใน มณฑล นี้ ก่อน ตั้ง แต่ ตราว ๒๒๓ (๒, ๒,) ใก จีนกวน เปน ต้น มา

มา ตราวนี้ ตั้ง แต่ มี ผู้ ร้าย ฆ่า ฟัน เกียว หยิน ตาย มี ผู้ เที่ยว บรี่ภาษว่า จะ ไม่ ยอม ให้ ยวนไซใจ เปน ประชาราษฎีบดี ต่อ ไป พล เมือง ที่ ตื่น ข่าว พากัน อพยพ หลบ หนีไป ก็มี ท่านหลีย่วน เฮง ได้ จัดการ ป้อง กัน รักษา โดย เต็มกำลัง ทั้ง จับ ได้ ตัว หัว หน้า พวก ข, ป, แล ได้ ประหาร ชีวิตร์ เสีย ก็ มี ความ ตื่นเต้น ของ พลเมือง จึง ได้ สงบ ลง

ข่าวเมืองราชบุรี

ด้วย เมื่อ เดือน เมษายน พ,ศ, ๕๖ ท่าน นาย อำเภอ ได้ จัด ระเบียบ ราชการ ใหม่ โดย อำนาจ ของ ท่าน คือ ใน กำนัน หนึ่ง หรือ ผู้ใหญ่บ้าน หนึ่ง มีเรือน ๑๐ หลัง หรือ ๒๐ หลัง ก็ ดี ต้อง มี เวรผลัด เปลี่ยน ไป ศาล อำเภอ คน หนึ่ง ทุก หมู่ เพื่อ รับ ประกาศ ของ ท่าน นายอำเภอ ที่ เกี่ยว ข้อง ถึง กำนัน หรือ ผู้ ใหญ่ บ้าน คน ที่ คอย รับ ประกาศ นั้น ต้อง นำ ไป ส่ง อีก ตก ลง ผู้ ใหญ่ บ้าน หรือ กำนัน ไม่ ต้อง ไป ศาล อำเภอ เลย ต่อ เมื่อ ประกาศที่ ชาว บ้าน ไป รับ นั้น มี เจาะ จง ถึง กำนัน แล ผู้ใหญ่ บ้าน กำนันแล ผู้ ใหญ่ บ้าน จึง ไป ศาล อำเภอ ตก ลง การ ที่ คิด เช่นนี้ แต่ ก่อน ก็ ไม่ เคย มี พึ่ง มา มี ขึ้นใหม่ ๆ ให้ ราษฎร ได้ รับ ความ เดือน ร้อน เท่า นั้น ด้วย เปน การ ตัด หน ทาง ไม่ ให้ ราษฎร์ ได้ ทำ การ หา เลี้ยง ชีพ ได้ เต็มที่ ไม่ ทราบจะ มองเห็น ประ โยชน์ อย่าง ไร แล การ ที่ คิด เช่นนี้ ก็ ไม่ ได้ ประชุม ลูกบ้าน หรือ กำนัน ผู้ ใหญ่ บ้าน เพื่อ ความ พร้อม เพรียง บาง คน ไม่ รู้ สึก เลย ว่า เรื่อง อะไร กัน จึง ต้อง ไป รอ อยู่ศาล อำเภอ วัน ยัง ค่ำ เสียเวลา ทั้ง วัน คิด เช่น นี้ เดือด ร้อนใช่ เล่น เสีย ประ โยชน์ ไป วัน ๆ หนึ่ง นั้น ก็ เปน การ เดือด ร้อน สำหรับ คน จน คน ค้า ขาย, คน ชาว นา, เช่น คน ที่ อยู่ห่าง จาก ศาล อำเภอ ตั้ง ๒๐๐ เส้น ๓๐๐, ๕๐, เส้น ก็ เดิน จาก บ้าน ตั้ง แต่ เช้า มา ศาล อำเภอ เดิน ออก แย่ ที เดียว จะ พูดบ่น กับ ใคร ๆ ก็ บ่น ไม่ ออก ตก ลงบ่นกับตัว เองเบา ๆ ในใจ คิด เช่น นี้ เดือน ร้อน ไม่ ใช่ เล่น ทั้ง เปน การ เปิด โอกาศให้ ผู้ใหญ่บ้าน แล กำนัน ที่ ได้ ค่า กอมมิชั่น ต่าง ๆ โดย ไม่ต้อง ทำ การ ขอท่าน ได้ โปรดตะโกน ให้ ดัง เพื่อท่านชั้นสูง จะ ได้ แก้ ไข เปลี่ยน แปลง ระ เบียบใหม่ ให้ ราษฎรได้ อยู่ เย็น เปนศุข บ้าง

คดี ที่ ศาล เมือง ราชบุรี

ได้ เกิดมีคดีเรื่องหนึ่ง ระหว่างอัยการ โจทย์ จุนจันทบุรี (โต๊ะ) นาย มินจำเลย คดี เรื่อง นี้ โจทย์ หา ว่า จำเลย ทั้ง สอง คน ต่อ สู้ เจ้า พนักงาน ศาล เดิม แล ศาล ฎีกา ได้ พิพากษา ลงโทษ จำเลย คน หนึ่ง มี กำหนด ๓ เดือน คดีเรื่องนี้ ศาล ฎีกา ตัด สิน นาน แล้ว จำเลยไม่ต้อง รับ โทษ นอน อยู่ กับ บ้าน เฉย ๆ ไม่ มี ใคร จำ โคร ขัง ส่วน นาย บินเปน คน จน ศาล เร่ง หนัก เข้า นายประกัน ก็ ส่ง ตัว เสียคนหนึ่ง ส่วน จุนจันทบุรี เปน เศรษฐี นาย ประ กันก็ ผัด เรื่อย ๆ มา หลาย ต่อ หลาย ผัด ผัดไปผัดมาก็เลยพ้น กำหนด อายุ ความ ตรางเลย กลายเปน โฮ เด็ด ขอ ท่าน ได้ โปรดตะโกนให้ ดัง หน่อย ถ้า เปน เช่นนี้ ภายหลังจำเลยก็จะกำ เริบหนัก ขึ้น การที่ บ้านเมืองไม่ จัด แจง เสีย ให้ จำเลย เข็ด หลาบบ้าง นั้น ดู กระไร อยู่

(โปรด พลิก น่า ๖ ยัง มี ข่าว)

ลคร ปราโมทย์เมือง

๏ ปราโมทย์เมือง เพื่อง ไม่ เบา เอาอีก แล้ว สาว เครือ แมว เครือ หมัดช่าง ตัด เล่น คอย เกิด เรา เสาร์ น่าเพลา เย็น เปน ต้อง เห็น คน สร้า ปรี่ ตาลัย คง แอ อัด ยัด เยียด เบียด กัน ออโรง ไม่ พอ แคบ อโข ถึง โด ใหญ่ สิ้นพฤศภา พอ พลบ เข้า ได้ ไฟ ต้อง รีบไป หา ตัว อย่า มัว เชอะ มิถุน ๑ อาทิตย์ คิด ไม่ ยาก คน ยิ่ง มาก กว่า เสาร์ ดูเอา เรอะ เพราะ คืน แรก แปลก พิกลผู้ คน เยอะ คืน หลัง เฮอะ สนุก ยิ่ง เหลือนิ่ง นอน แม่ ร้อย เปน ตัว การ ดันดารแกล้ว เครือ แมว แก้ว สุก ตลก ไม่ หมกส้อน เปน แม่ แก่ ถึง แก่ ยัง แสร งอนคัด ลคร ตัว สำคัญ ทั้ง นั้น เลย

ลครปราโมทย์

๏ ปลายเดือนพฤษภาคม มิถุนา

๓๑ เสาร์ ๑ อา	ทิตย์ เยื้อง
วัน แรกเรื่อง หรูหรา	วัก ชาติ
ผีปาก หิงห้อยเบื้อง	สนุกนี้ลืมไถนา

๏ เริงใจอาทิตย์ ทั่ง ถิ่น ถาน

ดู เรื่อง ตัด สันดาน	แม่ลี้ยง
คนป่าประ จงสาร	แสนเสนาะ
กรุ่นกรุ่นฉุนเฉียบเพี้ยง	เพ่งเพ้อพิศวงฯ

ยาง ปาม เมอร์

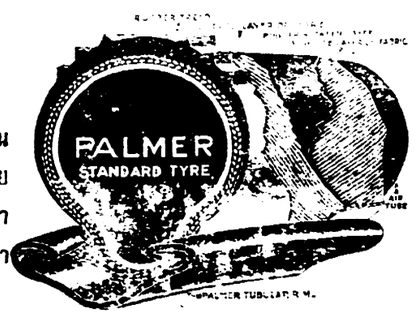

สำหรับ รถ จักรยาน แล จักรยาน เครื่องยนต์ ยาง น ไม่ ต้อง ส่งไสย เลย ย่อม เปน ยาง ดี ที่ หนึ่ง ใน โลก ราคา ก็ ถก ที่ สุด เชิญ ถาม ผู้ ที่ ใช้ มาแล้ว ว่า เปนอย่างไร

ทาง เทพ นคร พานิช เปน เอเยนต์ ริม บริษัท ยาสูบ สยาม

เชิง สพาน พิทย์ เสถียร โทรศพท์ ที่ ๑๕๗

๑. ๒๕,๖,๑๐๐ ๑. ม

หมวก ศาด เชือก มา ใหม่ (จงระวัง ให้ ดี) ราคา ใบ ละ ๓ บาท

อย่า ซื้อ ถูก ได้ ตะเกียง ดอนดอน อย่างปลอมเข้า

เพราะ มาก ท่าน ที่ เคย ถูก มา แล้ว อะไร ซื้อได้ตะเกียง มา ยังไม่ ทัน จะ เห็นแสงไฟ เลย พอ จุด เข้า ก็ ร่วง หมด มี แต่ เสียง บ่น อุ้ อี้ ไป ตาม กัน เพราะ ฉนั้น ขอ เชิญท่าน ทั้ง หลาย มา ชม ดู ตัว อย่าง ได้ ตะเกียง ดอนดอน อย่าง แท้ ที่ ห้าง ซินซินฮะ มี ยี่ห้อหรือ เครื่อง หมาย ต่าง ๆ ของ ผู้ ทำ ให้ ดู ชัด เจน เพื่อ ไม่ ต้อง ซื้อ ถูก ของ ปลอมเข้า อีก ตะเกียง ดอนดอน อย่าง แสง ไฟ สว่าง ๗๐๐ ดวง เทียน เดิม ราคา ๒๗ บาท ลดเหลือ ๒๖ บาท อย่าง แสง ไฟ สว่าง ๘๐๐ ดวง เทียน เดิม ราคา ๓๗ บาท ลด เหลือ ๓๑ บาท อย่าง ตั้ง ได้ มี สอง ชนิด อย่าง เล็ก ราคา ๑๗ บาท อย่างใหญ่ ราคา ๓๐ บาท ขอให้ ท่านทั้ง หลาย เข้าใจให้ แน่นอน ว่าตะเกียง ดอนดอน ของ ห้าง นี้ เปนยี่ห้อ ชนิด เก่าอย่างดีแท้ ถ้าไม่ ดีจริง ดังกล่าวยอม รับคืน เงินโดยทันที มีวิธีใช้ ตะเกียง เปนภาษาไทย ให้ ด้วย

— ถึง ระดู ฝน แล้ว ควร ซื้อ เสีย ก่อน —

เสื้อ ฝน อย่าง งาม ๆ มี หลาย ชนิด อย่างใส่ ได้ ทั้ง น่า หนาว ทั้ง น่า ฝน ร่ม ราคา ๑๒, ๑๔, ๑๕, ๑๖, ๑๗, ๒๐, ๒๒, ๒๕, ๓๐ บาท ร่ม แพร ปลอก ไม้ ตะพด ราคา คัน ละ ๗ บาท ไฟฟ้าสำหรับ เดิน ทาง มี ไฟ ๓ โวศ์ อย่าง เล็ก ราคา ๑ บาท ๕๐ สตางค์ อย่างใหญ่ ราคา ๒ บาท เครื่อง ฉาย หนัง พึ่ง สั่ง ตก มา ใหม่ มี ๓ ชนิด อย่าง เล็ก ๖ บาท อย่าง กลาง ๑๒ บาท อย่าง ใหญ่ ๒๐ บาท อย่าง ใช ไฟฟ้า มี ไฟแมกนิโต ใน ตัว พร้อม ราคา ๕๕ บาท และ หนัง ระบายสี ต่าง ๆ มี กะ ให้ พร้อม นาฬิกา ข้อ มือ ทอง คำ แท้ อย่าง ผู้ หญิง ผู้ ชาย ได้ สั่ง ตก เข้า ใหม่ มาก จะ จำหน่าย ราคา ถูก กว่า ห้าง อื่น ๆ หมดและ นาฬิกา ข้อมือ ต่างๆอีก หลายสิบ ชนิด ล้วนแต่ ราคา ถูกๆ ทั้ง นั้น ถ้า ซื้อ นาฬิกา ข้อมือ เชิญ มา ชม ห้าง นี้ ก่อน ท่าน คงได้ ใช้ ของ ที่ ดี แล ถูก เปน แน่ เข็ม กลัด เสื้อ ผู้หญิง ทอง คำ แท้ ถ้า ไม่ ใช่ ทอง คำ แท้ ยอม รับ คืน มี ลวด ลาย แปลก ๆ ราคา ๑ อัน ๓ บาท ๕๐ สตางค์ นาฬิกาสมอ น่า เปิด มี สัญญา ๕ ปี ราคา เรือน ละ ๖ บาท ของ บุหรี่ อาลูมิเนียม หรือ นิกเกอร์ มี ลาย แปลก ๆ ราคา ๑ ใบ ๑ บาท ๕๐ สตางค์ รถจักรยาน ๓ ล้อ สำหรับ เด็ก ขี่ อย่างล้อ มี ยาง ราคา ๑ คัน ๑๕ บาท รถ จักรยาน ฝรั่งเศส ตรา ทหาร มี เครื่อง พร้อม เดิม ราคา ๖๐ บาท ลด เหลือ ๕๕ บาท กับ มี รถ อย่าง ตรา มงกุฎ ตราธงตราทหาร ใส่ยางตันลอบ ทั้ง นอกใน มี สีดำ แล สี ต่างๆ ราคา ๑ คัน ๖๐, ๖๕, ๖๗ บาท หมวก ไหม ปานามา อย่าง ตรา สิงโต ที่ จำหน่าย มี ชื่อ เสียง โด่ง ดัง ใน กรุงเทพ ฯนั้น เดิม ราคา ๑ ใบ ๒๐ บาท ลด เหลือ ๑๕ บาทนอก จาก นี้ ยัง มีอย่าง ราคา ๑๐, ๑๒, ๑๕, ๑๖, ๑๗, ๒๐ บาท หมวก สักหลาด อย่าง ศาด เชือก มี สี ต่าง ๆ เดิม ราคา ๑ ใบ ๕ บาท ลดเหลือ ๓ บาท กับ หมวก ซลิบ ริม สี ต่าง ๆ มา ใหม่ อีก มาก ราคา ๑ ใบ ๒ บาท ๕๐ สตางค์ ๓ บาท ผ้า ม่วง เรียงไฮ้ อย่าง สั่ง พิเศษ เนื้อ ดี ขึ้น มัน ตก เข้า มา แล้ว มี สี น้ำเงิน อ่อน แก่ กับ สี ต่าง ๆ อีก มาก ราคา ๗, ๙, ๑๐, ๑๒ บาท เสื้อ กางเกง แพร เรียงไฮ้ อย่าง กว้าง ใหญ่ สำหรับ คน ไทย ห้าง นี้ อาจ โช ได้ ว่า มี มาก กว่า ที่ อื่น หลายสิบเท่า ทั้ง ราคา ก็ ถก ด้วย ๕, ๕, ๖, ๗, ๘, ๙, ๑๒ บาท

ห้าง ซินซินฮะ ถนน พาหุรัด

ชาย หนุ่ม หญิง สาว

(โดย พระ บรม ราชา นุญาต)

บริษัท พยนต์พัฒนากร เหนือ สาม แยก ถนน เจริญ กรุง

คืน วัน เสาร์ ที่ ๒๔ อาทิตย์ ที่ ๒๕ จันทร์ ที่ ๒๖ อังคาร ที่ ๒๗ พฤษภาคม พระ พุทธ ศักราช ๒๔๕๖ หนัง ชุด ใหม่ เรื่อง แปลก ๆ ฉ มี ฉาย หลาย ๆ เรื่อง ดัง เรื่อง ชาย หนุ่ม หญิง สาว ๒ ม้วน ต่อ ยาว ๒๖๐๐ ฟิต ได้ เล่า เรื่อง แล้ว ตาม ใบ ปลิว ของ บริษัท เพราะ ฉนั้น ขอ ท่าน อย่า ได้ ละ โอกาศ หนัง เรื่อง สนุก ๆ ชุด ดี ๆ ครั้ง นี้ เสีย ขอ เชิญ ชวน มา ประ ชุม ให้ พร้อมกัน ตาม แจ้ง ความ ของ บริษัท นี้ จง ทุก ๆ ท่าน อนึ่ง หนัง กลาง วัน จะ มี ฉาย ใน วัน อาทิตย์ ที่ ๒๕ เดือน นี้ เวลา บ่าย ๓ โมง ๑๕ นาที อัตรา ตั๋ว เก็บ ตาม เคย

นาย ซองอ๊วน ผู้ จัด การ

แจ้งความ

บรรดา สัตว์ โดย มาก เมื่อ เวลา เจ็บ ป่วย ลง ก็ ดี มิ สามารถ ที่ รู้ ได้ว่า อาการ ที่ ป่วย เจ็บ ของ คน เปน เพราะ สาเหตุ ใด มัก หลง เข้า ใจ ผิด ไป ลู่ ทาง อื่น แต่ เค้า ความ จริง ที่ มี แก่ คน ก็ คือ ระดู พิการ มัก ไม่ เดิน เปน ปรกติ บางเดือน ก็ ถึง ระดู บางเดือน ก็ วิบริต ก็ จะ บังเกิด ขึ้น คือ ปวด หลัง ปวด ศีรษะ เมื่อย แน่น เพ้อ เรอ เปน ลม หน้า มืด การ งาน มี อาการ เวียน ทุก ที ถ้า สัตว์ ใด มี อาการ ต้อง รีบ รับ ประทาน ยา เมน ต้อง รับ ประทาน ให้ ถูก ตาม ๑ หรือ ๒ เดือน แล้ว ก็ ดี ยา ใส่ มี กำลังแรง แรง ดี ขึ้น อาการ ที่ ป่วย ก็ จะ ปราศจาก สูญหาย ไป โดย เร็ว ให้ นึก อยาก อาหาร ระดู ก็ จะ เดิน ปรกติ ตาม ครั้ง ตาม คราว ราคา ขวด ละ ๑ บาท ๕๐ สตางค์ ครึ่ง โหล ๗ บาท

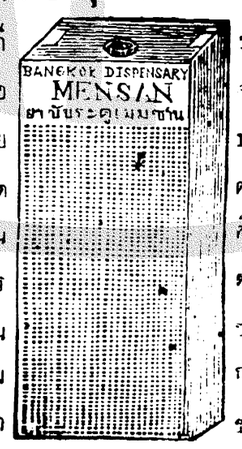

มี ขาย ที่ ห้าง ขาย ยา บางกอก ดิสเปนซารี (ตรา ช้าง) ปากตรอก โอเรียนแตล โฮเต็ล ตำบล บางรัก กรุงเทพ ฯ

น้ำมน ตับปลา วอเตอร์ เบอรี่

ยาน้ำมัน ตับ ปลา นี้ ได้ ปรง ขึ้น ตาม วิธีเวช ศึกษา อย่างใหม่ ไม่ มี รสคาว เหม็น คาว และ รส สะอิดสะเอียน ด้วย น้ำมันนี้ จะ ก่อ สร้าง และ บำรุง อวัยวะ เร็วกว่า น้ำ มัน ตับ ปลา ชนิด อื่น ๆ ทั้ง เปน น้ำ มน อย่าง บริสุทธิ์ ดี รับ ประทาน แล้ว จะ ซึม เข้า ไป เอว ทั่ว สราพางค์ กาย น้ำมันตับ ปลา อย่าง ธรรมดา นั้น ไม่ มี คุณ ดังกล่าว แล้ว เพราะ น้ำมัน ตับปลา อย่าง อื่น เมื่อ กิน แล้ว บางที ถึง อาเจียน อาการที่คน เจ็บ ไข้ จำต้อง อาเจียน นั้น จะ เกิด มี โทษ มาก กว่า ได้ ผล เหตุ ฉนี้ เห็น ได้ว่า น้ำ มัน ตับ ปลา วอเตอร์ เบอรี่ มี คุณ ประโยชน์ หลายทาง

มี ขาย ที่ โรง จำหน่าย ยา ทุกแห่ง ขวด เล็ก ๒ บาท ขวด ใหญ่ ๓ บาท

โรง หนัง สนุก สถาน หลัง โรง หวย

จะ มี ลคร พูด ซึ่ง ได้ ฝึก ซ้อม กันขึ้น ใหม่ อีก โรง หนึ่ง ตัว ลคร มี ผู้ ชายกับ ผู้ หญิง เล่น อย่าง ที่ เรียก ว่า ลคร พูด แท้ ๆ ไม่ ใช่ ลคร รำ หรือ ลคร ร้องเพื่อ ให้ ถูก ต้อง กับ ความ จริง ที่ เรียมกัน ทั่ว โลก ตัว พระ ก็ เปน ผู้ ชาย แท้ ๆ ตัว นาง ก็ เปน ผู้ หญิง แท้ ๆ จะ เล่น ผสม กับ หนัง คือ หนัง ลง มือ ฉาย แต่ ๒ ทุ่ม แล ยาม ครึ่ง ลง มือ เล่น ลคร ทีเดียว เนื้อ เรื่อง แจ้ง ใน ใบ ปลิว เพราะ ฉนั้น ขอ ให้ ระวัง ตรวจ ดู ใบ ปลิว ได้ จัด เปน เรื่อง อย่าง สนุก สนาน ขบ ขัน ราคาที่ นั่ง ก็ อย่าง ดู หนัง เท่า นั้น คือ ที่ ละ ๒ บาท ๑ บาท ๕๐ สตางค์ แล ๒๕ สตางค์ เพื่อจะ ได้ ดู กัน ได้ ทุก ชั้น ทั่ว หน้า กัน

ได้ สั่ง เครื่อง ทอง รูป พรรณ ตก เข้า มา ถึง มาก

มี รับ ประกัน ๑๐ ปี ใช้ ไม่ ลอก ทอง ๑๘ กาหรัต นาฬิกา ผูก ข้อ มือ เรือน ทอง สายทอง ทำ แปลก ๆ กัน หลาย ชนิด มี ราคา เรือน ละ ๒๒–๒๔–๒๕ บาท สาย นาฬิกา สำหรับ ห้อย กระเป๋า มี ราคา สาย ละ ๕–๖–๑๐–๑๒ บาท สาย สร้อย ผูก ข้อ มือ มี ราคาสาย ละ ๕–๖–๑๐ บาท เครื่อง โต๊ะ รับ ประทาน อาหาร ได้ ๖ คน มี จาน ชาม ถ้วย และโถ พร้อม รวม ๒๔ ใบ เปน ๑ ชุด ราคา ๑๕ บาท หมวก ไหม ปานามา แท้ ราคา ใบ ละ ๑๕–๑๖–๑๗–๑๘–๒๐ บาท หมวก สักหลาด ใบ ห่อ ซลิบ ริม สี ต่างๆ ตก เข้า มา ใหม่ อีก มาก ราคา ใบ ละ ๒ บาท ๕๐ สตางค์, ๓–๔ บาท ผ้า ม่วง เรียงไฮ้ แท้ อย่าง เนื้อ หนา ตก เข้า มา ใหม่ อีก หลาย ชนิด สี ต่าง ๆ หลาย สิบ สี ราคา ผืน ละ ๗–๙–๑๐–๑๒–๑๕ บาท เชิญ ช่วย หน่อย จวน จะ หมด แล้ว เข็ม ขัด หนัง อะไหล่ ทอง ผู้ ชาย ราคา ๓–๔ บาท ผู้ หญิง ๒ บาท ๒ บาท ๕๐ สตางค์

ง่วน เซ้ง ถนน พาหุรัดน์ กรุงเทพ ฯ

โรง หนัง วัง เจ้า เจริญ

วัน อังคาร ที่ ๒๗ วัน พุธ ที่ ๒๘ วัน พฤหัสบดี ที่ ๒๙ วัน ศุกร ที่ ๓๐ จะ ฉาย หนังที่ รับ มา ใหม่ เปน เรื่อง ที่ ยัง ไม่ เคย มี ใคร ฉาย ใน กรุงเทพ ฯ เลย คือ

เรื่อง สมวดม ระโมย พวก หนึ่ง ได้ ประชุม แล้ว เกิด แตกสามัคคี กัน ถึง กับ ระโมย คน นั้น ได้ ไป ลัก หนังสือ สำคัญ ของ หัว หน้า สโมสร จน ถูก จับ หนัง ยาว ๑๕๐๕ ฟิต ๑ ชุด ต่อ

เรื่อง เด็ก ใจ กล้า ฆ่า หมี ป่า ตาย โดย ความ กล้าหาญ แล ยัง มี ชุด อื่น ๆ อีก มาก ขอ เชิญ มา ชม ตาม กำหนด

นาย ซุ่นไช่ ผู้ จัด การ

หมวก สักหลาด ใหม บือศลิโน ทน ฝน รูป ทรง ไม่ เสีย เนื้อ ใส่ ทน แดด ไม่ เปน ขน ดี ไม่ ตก

หมวก สักหลาด สมาชิก เสือ ป่า ริม เหลือง ทำ เสร็จ มา จาก นอก ราคา ใบ ละ ๕ บาท ๕๐ สตางค์ หรือ กอง ร้อย หลวง บุเหลือง ต่างเครื่อง พร้อมใบ ละ ๗ บาท หมวก ข้า ราชการ หุ้ม แพร สี ไพล มี หลาย ชนิด ถุงเท้า ลาย เสือ ราคา คู่ ละ ๑ บาท ผ้า ผูกคอ ลาย เสือ หรือ อย่าง เหลือง ไม่ มี ลาย ผืน ละ ๑ บาท ผ้า ดีบัน พัน หมวก เสือ ทำมา แต่ นอก ผืน ละ ๗๕ สตางค์ รองเท้า บู๊ต เสือ เดิม ราคา คู่ ละ ๑๕ บาท เดี๋ยว นี้ ลดราคา คู่ ละ ๑๐ บาท หมวก บือศลิโน รูป ทรง ต่าง ๆ อย่าง สมัยใหม่ มี ตก เข้า มา มาก เครื่อง แตรวง มี หนัง กลอง ทุก ๆ ชนิด กลอง เล็ก กลองใหญ่ พวม บัสริง แตร ต่างๆ กับ มี แตร เดี่ยว นำ แตร ตะเกียง ดอนดอน อย่าง ๑๐๐ ดวงเทียน แล ๑๐๐ ดวงเทียน ห้างนี้ มี ขาย เสมอ ไม่ ขาด เครื่อง อาไหล่ ตะเกียง ดอนดอน มี พร้อม ตะ กียง ดอนดอน ๒ ชนิด นี้ ที่ ท่าน ทั้ง หลาย ที่ ซื้อ ที่ ห้างนี้ ก็ ดี หรือ ซื้อ ที่ ห้าง อื่น ก็ ดี ที่ ท่านเอา ไปใช้ ทำ เสีย จน ใช้ ไม่ ได้ แล้ว ขอ โปรด ส่ง มา ที่ ห้างนี้ จะ แก้ ให้ โดย ไม่ คิด ค่า จ้างเลย เว้น แต่ ของ ที่ เสีย เปน การ พิเศษ เจ้า ของต้อง ออก ค่า จ้าง เล็ก น้อย ราคาไม่ แพง ห้าง รัตนมาลา ตั้งใจ จะ บำรุง ตะเกียง ชนิด นี้ ที่ ผู้ ซื้อไปใช้ แล้ว ให้ ได้ รับ ความ สดวก รถ กูบ สี ต้อ มี ประทุน สำหรับ เด็ก นั่ง มี ๒ ชนิด ๆ หนึ่ง ราคา ๑๕ บาท ชนิด หนึ่ง ราคา ๑๐ บาท รถ ม้า เด็ก ขี่ ราคา คัน ละ ๑๗ บาท น้ำ หอม ชื่อตรา กินนร ซื้อใช้ แล้ว ไม่ เข็ด ราคา ขวด ละ ๒ บาท ๕๐ สตางค์

นาย ซุ่นไช่ รัตนมาลา ผู้ จัด การ

ก่อนเมื่อ ใช้ เมื่อ ใช้ แล้ว

ยา บำรุง โลหิต

แจ้งความ มา ยัง ท่าน ทั้ง หลาย ทราบ ด้วย ข้าพเจ้า มี ยา ชนิด หนึ่ง เปน ยา อย่าง ดี และ มี คุณ ประโยชน์ สำหรับ ของ สตรี สาว แล แก่ ที่ เกิด ขึ้น ด้วย ระดู เดิน ไม่ สะดวก ตาม ธรรมดา ให้ มี อาการ เวียน ศีรษะ อ เจียน ซูกเสียด ปวด เจ็บ ในท้อง ไอเสียด หลัง กับ เปน ลม หน้าซีด ผิว เหลือง เมื่อ อาหาร เมื่อย บวม ปวด เจ็บ ตาม ตัวร้อน แล สันหลัง สะเอว และ โรค ต่าง ๆ

ยา ชนิด นี้ มี จำหน่าย ที่ ห้าง ขาย ยา ปาเปบราเดอร์ ราคา ขวด ละ ๑ บาท ๕๐ สตางค์ ตำบล ถนน ราชวงษ์

"น้ำ สี ไร่ มุข" แก้ สัญจร โรค ร้อ รัง โลหิต พิการ อ่อน เพลียเมื่อย ขบรัดปวด ตาม ตัว ร้อ แล กระ ดูก มัก เปน แผล พุ ออกตาม ร่าง กายจับ ไข้ บ่อย ๆ เมื่อ อาหาร เปน ต้น

ถ้าใช้ ยา ขนาน นี้ แล้ว จะเห็น คุณ เพราะ จะ หาย ขาด ทีเดียว ราคา ขวด ละ ๑ บาท เท่า นั้น อย่าง แต่ มี จำหน่าย เฉพาะ ที่ ห้าง ปาเปบราเดอร์ สี่แยก วัด ติก กรุงเทพ ฯ

วิธี ใช้ ยา วรรณโรคสังหาญ

เมื่อ ผู้ รู้ สึก ว่า ไอ ผิด ปรกติ ควร จะ รีบ ซื้อ ยา ที่ เรียก ว่า "วรรณโรคสังหาร โอสถ" มา รับประทาน เสีย ยา ขนาน นี้ นอก จาก แก้ ไอ และ ป้องกัน และ รักษา วรรณโรค ยังบำรุง กำลัง เจริญอาหาร ทำให้ ร่างกาย แขะแรง ปราศจาก ความ อ่อน เพลีย เมื่อย ขบ และ ทำให้ นอน หลับ สนิท รับประทาน ได้ ทั้ง ผู้ ใหญ่ และ เด็ก แต่ เด็ก รับประทาน น้อย ละ ๑ ช้อน ชา

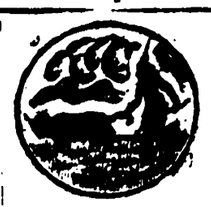

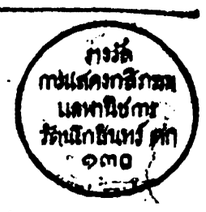

รางวัล การแสดง กสิกรรม และ พานิชการ รัตนโกสินทร์ ศก ๑๓๐

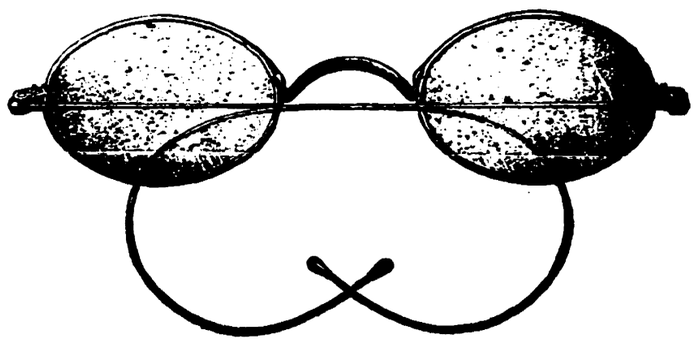

น่า ปลาด จริง ๆ

ทำ ไม ท่าน บาง คนจึง ซื้อ แว่น ได้ ดี ใช้ ได้ นาน นาน ทั้ง มอง เห็น จะ แจ้ง แต่ บาง ท่าน กลับ ตรง กัน ข้าม เหตุ นี้ เห็น ชัด ว่า แว่น ต่าง ๆ ที่ ใช้ ไม่ ได้ นั้น ไม่ เหมาะ กับ จักษุ เพราะ ฉนั้น เมื่อ ท่าน ผู้ ใด ต้อง การ แว่น เชิญ ไป ที่ ห้าง ปาเป บราเดอร์ สี่แยก วัด ติก กรุงเทพ ฯ ท่าน จะ ได้ แว่น เหมาะ ที เดียว เพราะ มี แพทย์ ตรวจ จักษุ ก่อน ใช้ เครื่อง ไฟ ฟ้า อย่าง ดี ไม่ กระเทือน เคือง จักษุ ตรวจ โดย ความ ระวัง อย่าง ที่ สุด ทั้ง ไม่ คิด ค่า ป่วยการ ด้วย มี ทุก ชนิด กรอบ และ กระจก ต่าง ๆ รูป พรรณ งาม อย่าง สมัย

ห้าง ปาเปบราเดอร์ สี่แยกวัดติก กรุงเทพ ฯ

ที่ โรงพิมพ์ กรุง เทพ ฯ เดลิเมล์ รับ จำ พิมพ์ หนังสือ ต่าง ๆ เช่น ใบ เสร็จ, ฎีกา, ใบปลิว, ก๊าศ เชิญ, เรื่องราว ต่าง ๆ แล ทำ สมุด ทุก ชนิด โดย ราคา เยาว์ พอ สมควร

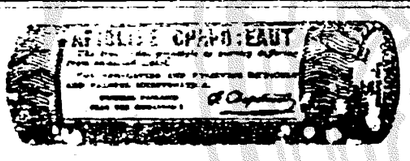

ยา เม็ด ยา ชา โป โต อา นี่ สิ:

เปน ยา วิเศษ สำหรับ ขับ ระดู สตรี มี ขาย ตาม ห้าง ขาย ยา ใหญ่ ๆ ทั่ว ไป ผู้ ที่ ไป ซื้อ ยา ขนาน นี้ จะ ได้ รับ สมุด คำ อธิบาย สรรพคุณ ของ ยา นี้ แต่ ภาษา ไทย เล่ม หนึ่ง

ยา เม็ด ซัง ตัล มี ดี

เปน ยา รักษา โรค บุรุษ ระงับ ความ เจ็บ ปวด ซึ่ง เกิด ขึ้น ใน กระเพาะ ปัสสาวะ แล ใน ลำ กล้อง ได้ ภาย ใน ๒๔ ชั่ว โมง ยา ขนาน นี้ รักษา โรค บุรุษ ได้ อย่าง วิเศษ นัก เปน ยา อย่าง ดี แท้ แล ไม่ มี กลิ่น เลย ให้ ระวัง ยา ปลอม ถ้า ท่าน จะ ซื้อ ยา แท้ ให้ ตรวจ ดู ที่ เม็ด ยา ถ้า มี ตัว อักษร "MIDY" พิมพ์ ที่ ยา ทุก ๆ เม็ด ยา แล้ว นั้น จึง เปน ยา แท้

เรื่อง สำคัญ ควร ทราบ ไว้

จะ ปล่อย ให้ ฟัน หัก แล้ว ใส่ ใหม่ ดี ฤๅ หรือ ว่า บำรุง ให้ ฟัน ของ เรา เอง อยู่ ปรกติ ดี

ผม ร่วง ศีรษะ ล้าน ดี ฤๅ หรือ ว่า บำรุง ให้ ผม ตก งอก งาม ดี

ผม หงอก ก่อน แก่ ดี ฤๅ หรือ ว่า บำรุง ให้ ดำ จน แก่ ดี

แก่ ก็ ดี หนุ่ม ก็ ดี กำลัง น้อยถอยจะ จะ ดี ฤๅ หรือ ว่า บำรุง ให้ มี กำลังวัง ขา มาก ดี ถ้า ปรารถนา จะ บำรุง ให้ ปรกติแล ให้ เจริญ ขึ้น ดี ก็ควรรีบซื้อ

ยาขม รักษา ฟันให้ ทน ราคา ขวด ละ ๑ บาท

ยา ใส่ กัน ผมร่วง กัน ขี้ รังแค ราคา ขวด ละ ๑ บาท ๕๐ สตางค์

ยา กัน ไม่ ให้ ผม หงอก ราคา ขวด ละ ๑ บาท ๕๐ สตางค์

ยา ย้อม ผม หงอก ให้ ดำ ราคา ขวด ละ ๑ บาท ๕๐ สตางค์

ยา บำรุง โลหิต ราคา ขวดละ ๖ บาท

ยา บำรุง กำลัง วังชา ราคา ขวด ละ ๒ บาท ๕๐ สตางค์

ยา เหล่า นี้ มี ราย เฉพาะ ที่ ห้างสยาม โอสถ บริษัท ริม ประตู น่า ศ ลโบสถ ถ้า ถึง ๑ ขวด น้อย แห่ง เดียว

นาย เก๊า
ผู้ จัด การ

น้ำ มัน ยี่ห้อ เปลือก หอย แชล โมเดอร์ สบีริต

เปน น้ำ มัน อย่าง ดี สำหรับ เครื่อง ยนต์ สมเด็จ พระเจ้า ยอร์ช ที่ ๕ พระ ราชา แห่ง ประเทศ อังกฤษ ทรง ใช้ แต่ น้ำ มัน ยี่ห้อ นี้ เพราะ เปน น้ำ มัน อย่าง ดี สอาด บริสุทธิ์ แล ไม่ มี กลิ่น เหม็น มี จำหน่าย ที่ ห้าง นายเลิศ

น้ำ มัน ก๊าศ อย่าง ดี ยี่ห้อ มงกุฎ มี แสง ไฟ สว่าง ดี แล ไม่ ทำ ให้ ไส้ ตะเกียง แข็ง แล ไม่ มี ควัน มี ขาย ที่ ห้าง บอร์นิโอ กำปนี ลิมิเต็ด ผู้ เปน เอเยนต์ ห้าง เอเชียติก เปตเตอเลียม กำปนี ลิมิเต็ด

แจ้ง ความ

ให้ ท่าน ทั้ง หลาย ทราบ ด้วย โรงเลื่อย จักร์ สะเต็ง อยู่ ที่ ถนน ตก ร้าน หลังโรงสีไฟ พระ ยา ภักดี มีไม้ ต่าง ๆ ราย ถ้า ผู้ หนึ่ง ผู้ ใด จะ ต้อง การ ขอ เชิญ มา ตก ลง ราคา ที่ ห้าง ก้วง งิ ฮว ซึ่ง ราย ของ ต่าง ๆ อยู่ ตำบล ตลาด น้อย หน้า บ้าน เจ๊ ตัว ตรง ริม แม่ น้ำ เจ้า พระ ยา

ด ๒๐, ๑๑, ๑๑๑ ๑ ป

ประ กาศ

คดี ที่ ๖/๒๔๕๖

ศาล เมือง นคร เขื่อน ขันธ์

ด้วย ความ แพ่ง ระหว่าง พนักงาน อัยการ โจทย์ หลวง นิกร จำเลย ฟ้อง เรียก ค่า นา เปน เงิน ๑๖ บาท ๒๐ สตางค์ โจทย์ ยื่น คำ ร้อง ชี้แจง ว่า จำเลย ไป จาก ที่ นา ไม่ ทราบ ว่า ไป อยู่ ที่ ไหน โจทย์ ขอ ให้ ศาล ประ กาศ ทาง หนังสือ พิมพ์ แทน การ ส่ง หมาย เรียก จำเลย ,

เพราะ ฉนั้น ศาล สั่ง ให้ จำ เลย ทำ คำ ให้ การ ยื่น ต่อ ศาล ภาย ใน กำหนด ๓ เดือน นับ แต่ วัน ออก ประกาศ นี้เปน ต้น ไป ถ้า หลวง นิกร จำ เลย ไม่ ทำคำ ให้ การ ยื่น ต่อ ศาล ตาม กำหนด ศาล จะ พิจารณา สำนวน โจทย์ ไป ฝ่ายเดียว

ประกาศ มา แต่ วัน ที่ ๒๐ พฤษภาคม พ. ศ. ๒๔๕๖

ขุน กิจ วิจารณ์

ผู้ พิพากษา

ด, ๑๐, ๒, ๕๖, ๓, ค,

แจ้งความ

หยด น้ำ ส่อง ดู ด้วย กล้อง

รูป ที่ มี อยู่ ต่อ ไป เปน รูป ตัว สัตว์ ที่ มี อยู่ ใน หยด น้ำ หนึ่ง ซึ่ง ขังอยู่ ใน ปอด ของ คน ตาม ที่ แพทย์ ผู้ หนึ่ง ได้ เอา มา ส่อง กล้อง ตรวจ ดู มี รูป ดัง นี้

เมื่อ ๓๐ ปี มา แล้ว แพทย์ ผู้ ชำนาญ ใน การ ประสม ยา ใน กรุง ปารีส์ คน หนึ่ง ชื่อ โยศกุ ได้ พบ วิธี ประสม ยา ฆ่า สัตว์ ใน น้ำ ได้ ให้ ชื่อ ยา นั้น ว่า ยา กุดรองกุโยศ์ เปน น้ำ มัน ชนิด หนึ่ง ละลาย ใน ถ้วย น้ำ สำหรับ รับ ประทาน ใน เมื่อ รับประทาน อาหาร แล้ว สัก สอง ช้อน กาแฟ อาจ ทำ ให้ ตัว สัตว์ ใน น้ำ นั้น ตาย หมด แต ผู้ ที่ รับ ประ ทาน น้ำ ประ สม ยา นี้ เสมอ ๆ ไป จะ ป้อง กัน ไข้ หวัด แต อื่น ๆ ทั้ง กระ ทำ ให้ บัง เกิด กำลัง วังชา ใน ร่าง กาย ด้วย นอก นี้ ยัง รัก ษา โรค ได้ อีกหลาย อย่าง ซึ่ง เกิด ด้วย การ รับ ประ ทาน น้ำ โส โครก

เมื่อ เปน เช่น นี้ จึง เห็น ว่า ท่าน ที่ อยู่ ตาม หัว เมือง ควร มี ติด ตัว ไว้ รับ ประ ทาน ใน เวลา คับ แค้น เสมอ ถ้า ท่าน จะ ซื้อ ไป รับ ประ ทาน แล้ว ให้ ระวัง ของ ปลอม ซึ่ง มี สรรพคุณ ผิด กว่า กัน ใน กรุงเทพ ฯ มี ราย ที่ ห้าง ฝรั่ง เศส แห่ง สยาม ถนน สี่ พระ ยา กรุงเทพ ฯ

แจ้งความ

ถ้า ท่าน ส่ง ลสตเมล์ สยาม ที่ ว่า แล้ว ๙๔๐ ตวง มา ยัง ร้านเจ้า ๆ จะ ส่ง นาฬิกา พก เรือน นิกเกอร์ เดิน ได้ ๘ วัน ไป ให้ ท่าน โดย ไม่ คิด ค่า ส่ง

เอ. เค. สวน ดุสิต

ยารักษาไข้

เหล้า องุ่น "คินิอมดายา ราเกอ" รักษา ไข้ อย่าง ชงัดทั้ง มีรสดี ด้วย เพราะ ได้ ปรุง ขึ้น ตาม วิธี ประกอบ ยา ของ แพทย์ แลได้ กลั่น ยา นี้ มา จาก ต้น องุน ชนิด ที่ หนึ่ง ซึ่ง ขึ้นใน เมืองสเปน วิธี ที่ จะ รับ ประทาน รักษาไข้ นั้น คือ ให้ รับ ประทาน ยา นี้ สอง ถ้อย เมื่อ ได้ รับ ประทาน อาหาร แล้ว ยาขนานนี้ ออก ได้ จ่า รักษา ไข้ อย่าง ศักดิ์สิทธิ์ ให้ หาย ได้ รวด เร็ว ยิ่ง กว่า ยา ขนานอื่น ๆ ทั้ง หมด นอก จาก การ รักษาไข้ ยา นี้ ยัง มี คุณ ที่ จะ เพิ่ม กำลัง คนเจ็บที่ เพลีย อ่อนให้ มี กำลังวังชาแรงขึ้น เพราะ ฉนั้น ควร ที่ คน อ่อน กำลังไม่ เลือก ว่าแก่ หนุ่ม สาว เด็ก รับ ประทาน ยา นี้ จะ เปน ประ โยชน์ ยิ่ง นัก เปนต้น หญิง ที่ พึ่ง คลอดบุตร ควร รับประทาน ยา นี้ เพื่อ บำรุง ร่าง กาย แท้ ยา ขนาน นี้ สภา แพทย์ วิทยา ใน กรุงปารีส์ ได้ รับ รอง ว่า เปน ยา ที่ มี สรรพคุณมาก มาย แก่ ชีวิต ของ มนุษย์ จริง แต ใช้ ได้ ไม่ ว่า ใน ประเทศ ใด จะ เปน ประ เทศ ที่ มี อากาศ หนาว หรือ ร้อนก็ตาม ยานี้ สรรพคุณ ที่ เช่น เดียว กัน ไม่ แปร ปรวน ไป ได้

รูป ภาพ ที่ มี อยู่ ใน นี้ เปน รูป ของ นาย มาร์ ติน ซึ่ง เปน คน มั่ง คั่ง ด้วย ที่ นา แต ที่ สวน อยู่ ตำบล อิก รานด์ (ใน ประเทศ ฝรั่งเศส) ท่าน ผู้ นี้ ได้ สรร เสริญ ยานี้ มัน ด้วย โดย ได้ เห็น สรรพคุณ มาก ด้วย เห็น ด้วย ได้ รักษา ด้วย ยา ชื่น มา นาน หลัง ได้ พ้น จาก โรค ของ เขา ไป ได้ มา หาเพราะ ยาขนานนี้ แก้ จึง เบา ได้ ท่าน ขอ ให้ ประกาศ คุณ ของ ยา นี้ เพื่อ ทุก ๆ คน จะ ได ทราบ แต เพื่อเปน ประ โยชน์ แก่ เพื่อน มนุษย์ ทั่ว ไป

ยา ขนาน นี้ มี ขาย ที่ ห้าง ฝรั่ง เศส แห่ง สยาม ถนน สี่ พระ ยา

มี ขาย ปลีก ตาม ขาย ยา ทั่ว ไป แต ขายส่งที่ห้างฝรั่งเศสแห่งสยามถนนสี่พระยา

สยาม มวย เล่ม ๑๐

ประจำ เดือน พฤศภาคม

ออก แล้ว

เชิญ ซื้อ อ่าน

มี จำหน่าย ที่

ตำบล บางรัก ห้าง บี.อาร์. กอดาด แอนโก บริษัทย สุบ สยาม (เชิงสพานพิทย์ เสถียร) ตับที่โรงพิมพ์ กรุงเทพ ฯ เดลิเมล์ ตลาดน้อย ห้างมิวจูอัลสตอร์ วัดเกาะ ราษฎร์ เจริญ วัดดึก ศึกษานุมิตร์ ถนนพาหุรัดน์ ห้างชินชินฮะ ห้างรัตนมาลายบริษัท ห้างเค. โอยามา ปากตลองตลาด ร้านดิมเร็ง ถนนเฟื่องนคร โรง พิมพ์ สยามประเภท ถนน ราชบพิธ โรง พิมพ์ โสภณ พิพัฒนาการ สพานผ่านฟ้า โรง พิมพ์ไทย หัวลำโพง ร้านแม่ พวน ถนนกรุงเตษม ห้าง ขาย ยาบุญมี ดิฐปนชาติ ริม วัง พระองค์ เจ้าสายถนน เจริญ กรุง ห้าง สรรพพานิช แต สยาม สะแตมป์ กำปนี แต ที่ โรง ลคร ปราโมทัย ใน ค่ำ วัน เสาร์ แต วัน อาทิตย์ (วี. ซี. เทียน) ริม โรง หวย

พวก เรา ช่วย กัน บำรุง การ ช่าง

สโมสร ช่าง ทำผ้า ผูก คอ สำหรับเครื่อง แต่ง ตัว ถอง เสื้อ น้ำ ราย ราคาอย่าง ถูก ที่ สุด กับ ทำ เครื่อง ถม และเครื่อง เงน รูป พรรณ ได้ ดี เชิญท่าน มา ตรวจ ดู ที่ สโมสร แลผู้ โรงเรียนช่าง ถนน ตรีเพ็ชร์ ใน บริเวณ โรงเรียนราชบุรณะ

แจ้ง ความ โรงเรียน กฎหมาย

ด้วย กระทรวง ยุติธรรมได้ กำหนด จะสอบ วิชา ชั้น ต้น นัก เรียน กฎหมาย ที่ ยังไม่ ข้าม วิชา ชั้น ต้น ใน วัน ที่ ๒๗–๒๙ พฤศภาคม พระพุทธ ศักราช ๒๔๕๖ เวลาเช้า ๔ โมง ที่ ห้อง เรียนโรงเรียน กฎหมาย นักเรียน คน ใด จะ เข้า สอบ ไล่ ให้ มา ลงชื่อ ที่ พนักงาน โรงเรียนภาย ใน วัน ที่ ๒๖ เดือน น

แจ้ง ความ มา ณ วัน ที่ ๑ พฤศภาคม พระพุทธ ศักราช ๒๔๕๖

(เซ็น) พระยา ญาณประศาศ

ด ๓, ๒, ๕๖ ๒๔ ว

ควร ทราบ ไว้

ยา ซี โรป เดอ โฟเลต รับ ประทานครั้ง ละ ๑ หรือ ๒ ช้อน พอ ที่ จะ ภวับ ความ เจ็บ ปวด ต่าง ๆ อย่าง ร้าย แรง ให้ หาย ดัง ปลิดทิ้ง โดย ทัน ใจ แล จะ ทำ ให้ คน เจ็บนอน หลับ สบาย ไม่ ผรุสุกะใจ แล รู้ สึก ความ เจ็บ ปวด

ยา "ซีโรปเดอโฟเลต" นี้ วิเศษ สำหรับ รักษา โรค ตาม ปอด คับ แล คอเส้น เอ็น ตึ นัก ทั้ง แก้ ปวด ฟัน อย่าง ร้าย แรง ให้ หาย ทัน ที ได้

ขอ ผู้ ใหญ่ ให้ รับประทาน ยา ขนานนี้ วันละ ๆ ๑ ช้อน ชา ส่วน ลูก ๆ ให้ รับประทาน ครั้ง ละ ๑ ช้อน กาแฟ เท่านั้น เปน พอ ให้ รับประทานยา ช้อน ๑ น้ำ ช้อน ๑ คั่น กัน จน หมด ยา

มี ขาย ที่ ห้าง ขาย ยา ทั่ว ไป แล ที่ เอเยนต์ ใน กรุงเทพ ฯ คือ ห้าง ฝรั่งเศส แห่ง สยาม ถนน สี่พระยา กรุงเทพ ฯ

แจ้ง ความ

ผ้าย เปน สิน ค้า สำคัญ คู่ กับ เข้า ทำเปน เครื่อง ปก ปิด ร่าง กาย ได้ มี ราษฎร พล เมือง นิยมปลูก กัน มาก แล้ว แต่ พา กัน ติด ขัด ว่า จะ ไป ขาย ที่ ใด

บัด นี้ ได้ ตั้ง โรง หีบ ผ้าย ซื้อ ผ้ายเม็ด จาก ราษฎร ขึ้นแล้ว ที่ ตำบล บาง ซุนพรม กรุงเทพ ฯ พระ ศิริไอย์สวรรย์ เปน ผู้ จัด การ ผู้ ใดต้อง การ ซื้อ ผ้ายขาย ผ้าม เชิญ ไป ตก ลง กับ ผู้ จัด การ หรือ มี หนังสือ ถาม ราคา ก่อน ก็ ได้

กับ ทั้ง มี พรรณผ้าย อย่าง ดี จำหน่าย ราคา ย่อม เยาว์ ที่ สุด หาย หนึ่ง ไม่เกิน ๘ บาท แลรับ ประ ผัน ว่า ถ้า ผู้ ใด ซื้อ พรรณ ผ้าย ไป จาก โรง หีบ ผ้าย นี้ ไป ปลูก แล้ว จะ รับ ซื้อ ผ้าย ทั้ง สิ้น ตาม ราคา ใน ตลาด กรุงเทพ ฯ ทุก เมื่อ

ด, ๑๕, ๑๐, ๑๑๑, ๒, ค,

แจ้งความสอนหนังสือ

ห้อง เลข ที่ ๕ ถนน บูรพา สอน เด็กหญิง ราย ที่ ไม่ รู้ หนังสือ ไทย อังกฤษ เลข ค่า บำรุง ไม่ แพง ค่า สอน อังกฤษ อีก ด้วย เริ่ม สอน พ, ศ, ๕๖

ด ๗, ๒, ๕๖ ๑ ค

หนังสือ ออก ใหม่

ความ ลึก ลับ ของ พอ ลูง โบ ราณ เล่ม ๑ ออก แล้ว มี จำหน่าย ตามร้านจำหน่าย หนังสือ สยาม มวย แต ที่ โรง พิมพ์ กรุงเทพ ฯ เดลิเมล์

แจ้ง ความ

บริษัท แบงก์ สยาม กัมมาจล ทุน จำกัด ตั้ง โดย พระ บรม ราชา นุญาต

อัตราดอกเบี้ย ฝาก บริษัท

ราย วัน ร้อย ละ ๑ บาท ต่อ ปี ฝากเงิน ประจำ อัตรา ค่า ดอก เบี้ย ต้อง ไปตก ลง กับ ผู้ จัด การ เสีย ก่อน

ออฟฟิศ เปิด ตั้ง แต่ ๑ โมง เช้า ถึง เวลาบ่าย ๓ โมง วัน เสาร์ ถึง เที่ยง

กรุงเทพ ฯ วัน ที่ ๑๖ มกราคม รัตนโกสินทร ศก ๑๒๗

ปี, ชวาศ

ผู้ จัด การ แพนก ต่าง ประเทศ

(เซ็น) นาย ฉลอง ไนยนาวถ

ผู้ จัด การ แพนก ไทย

หนังสือ อ่าน เล่น เรื่อง สนุก

เดิดมา ภาค ที่ สอง

เล่ม ๑

ออก แล้ว

มี จำ หน่าย ตาม ร้าน ราย หนัง สือ สยามมวย ทั่ว ไป ราคา เล่ม ละ ๕๐ สตางค์ เท่า นั้น

หนังสือ เดิดมา ภาค ๒ เล่ม ๑ นี้ ต่อเรื่อง เดิดมา ภาค ที่ ๑ เล่ม ๑ เล่ม ๒ ตั้ง แต่ เดิดมา เข้า ไป อยู่ ใน ตรุง ลอนดอน จน ถึง ตอน ที่ พลัด พราก จาก สามี กลับ ไป อยู่ บ้าน เดิม

เดิดมา ภาค ๒ เล่ม ๒ ยัง พิมพ์ อยู่ เมื่อ พิมพ์ เสร็จ แล้ว จะ แจ้ง ความ ให้ ทราบ

Mellin's Food.

แป้ง เมลินซฟุด นี้ ถ้า ปน จือ กับ น้ำ นมโค ตามวิธี ที่ แนะ นำ แล้วก็ เปน อาหาร บำรุง ร่าง กาย และ อะวัยวะ ของ เด็ก ให้ บริบูรณ์ ทั้งจะ ทำให้ เนื้อ หนัง และ เส้น เอ็น เน่น ดำ เปนสันขึ้น ผู้ ที่ อยาก ทราบ สรรพ คุณ ของ แป้ง นี้ ให้ จดหมาย ไป ยัง ห้าง ขาย ยา บริดดิรุดิศ เปนซาริ จะ จัด ส่ง ตัว อย่าง แต หนังสือ อธิบาย สรรพคุณ ของ แป้ง นี้ ให้ พิศดาร แต จะ ไม่ คิด เอา ค่า ป่วย การ ใด ๆ เลย

เชิญ อ่าน ! เชิญ อ่าน !! เชิญ อ่าน !!!

โรง พิมพ์ กรุงเทพ ฯ เดลิเมล์ ซึ่ง ได้ เจริญ มา เปน ลำดับ นั้น บัดนี้ ได้ ขยาย กิจ การ งาน ต่าง ๆ กว้าง ขวาง ขึ้น อีก มาก นับ ว่า เปน โรงพิมพ์ ที่ มี เครื่อง พิมพ์ ต่าง ๆ ครบ บริบูรณ์ กว่า โรง พิมพ์ อื่น ๆ ใน กรุงเทพ ฯ แต รับ จ้าง พิมพ์ หนังสือ ต่าง ๆ ทุก อย่าง ทุก ชนิด ทั้ง ภาษา ไทย จีน ฝรั่งเศส แต อังกฤษ

รับ ทำ สมุด บาญชี อย่าง ทำ ยาก ได้ อย่าง ประณีต งดงาม ดี การ ตี เส้น บรรทัด ใน สมุด นั้น จะ ทำ อย่าง สอาด ให้ เปน ที่ พอ ใจ ของ ท่าน ผู้ จ้าง ทุก อย่าง.

การ เย็บ สมุด ปกผ้า หรือ ปก กระดาษพิมพ์ ลวดลายทอง หรือ น้ำหมึก ดำ หรือ หมึก สี ทำ อย่าง ประณีต งดงาม แต แขง แรง ทน ทาน.

การ ทำ ปลือก ทำ ได้ อย่าง ดี ทั้ง ทำการ พิมพ์ กระดาษ จดหมาย ให้ อักษร หรือ ตรา ขึ้น นูน เช่นเช่น เดียว กับ ที่ พิมพ์ มา จาก นอก รับประกัน ว่า ทำ ได้ ดี กว่า โรง พิมพ์ ไหน ๆ หมด ใน กรุงเทพ ฯ.

โร พิมพ์ นี้ ทำ การ ได้ รวด เร็ว แต รับ จ้าง ดี พิมพ์ ทุก ชนิด แต เย็บ สมุด ทุก อย่าง.

เมื่อ ท่าน ผู้ ใด ต้อง การ จ้าง ขอ ให้ ส่ง มา ให้ โรง พิมพ์ นี้ จะ จัด การ ทำ ให้ ได้ อย่าง ประณีต, รวด เร็ว แต โดย ราคา อัน ย่อม เยาว์ ด้วย,

หนังสือ สยาม มวย

ออก ราย เดือน รับ ตลอด ปี ๆ ละ ๑๐ บาท.

ขาย ปลีก ๑ เล่ม ๑ บาท

การ รับ หนังสือ สยามมวย ปี นั้น จะ รับ ตั้งหนึ่ง แต่ เล่ม ที่ เท่า ใด ถึง เล่ม ที่ เท่าใด ก็ ได้ สุด แล้วแต่ ผู้ รับ

ผู้ ที่ จะ ส่ง เรื่อง ต่าง ๆ มา ลง ใน สยาม มวย ต้อง ส่ง ภาย ในวัน ที่ ๒๐ ทุก เดือน ไป แต จำ น่า ของ ว่า สยาม มวย โรง พิมพ์ กรุงเทพ ฯ เดลิเมล์

อตรา ค่า แจ้ง ความ ลง ใน หนังสือ พิมพ์ สยาม มวย

	๑ เดือน	๖ เดือน	๑ ปี
๑/๔ ของ หน้า กระดาษ	๔ บาท	๑๖ บาท	๒๔ บาท
๑/๒ ,,	๖ ,,	๒๔ ,,	๓๖ ,,
๓/๔ ,,	๘ ,,	๓๒ ,,	๔๘ ,,
๑ ,,	๑๐ ,,	๔๐ ,,	๖๐ ,,

เรื่อง เยี่ยม น. งเอก ทัศนาลัย

เรื่อง (เบื้อน) นางเอก ลัศร โรงทัศนาลัย ที่ ต้อง ถูก หา ว่า ลัก ทรัพย์ ๔๐ บาท ไป เมื่อ เร็ว ๆ นี้ คดี นี้ถึง ที่ สุด แล้ว ปรากฏว่า จำเลยไม่ ได้ เป็น คนร้าย ตัว โจทย์ เหตุ ของเหตุ ในเรื่อง นี้ ก็คือ เยอน คน นี้ ได้ เป็น นางเอก ของ คณะ ทัศนาลัย ได้ ออก เล่น ใน โรง ทัศนาลัย หลาย วัก แล้ว แต่ ส่วนผลประ โยชน์ หาได้ รับไม่ นางเอก จึงได้ ขอลาเพื่อ จะ ไป เล่น โรงอื่น หลายครั้ง ผู้ จัดการ ก็ ไม่ ยอม ได้ พูดจา เกลี้ย กล่อมต่างๆ แต่ นางเอก คน นี้ เหลือ ที่ จะ ทน อยู่ ได้ จึง ได้ หลบ ไป เสีย จาก โรง ลคร ตาม ลำพัง คณะ ของ ทัศนาลัย จึง ได้ มี เจทย์ เกิด ขึ้น คน หนึ่ง แล หา ว่า นางเอก คน นี้ เป็น คน ร้าย ลัก ทรัพย์ ขอให้ เจ้าพนักงาน กองตระเวน โรงพัก สำราญราษฎร์ จัดการ แต่ เมื่อ นางเอก รู้ตัว ว่า ถูก อายัด ก็ ได้ มา หา เจ้าพนักงานเสีย ก่อน จับ แล ชี้ แจง เหตุ ผลนั้น ให้ เจ้าพนักงานฟังตลอด แล้วมีประกันตัว ไป ครั้นวันที่ ๒๐ เดือนนี้ เจ้าพนักงานของตระเวน ใต่ ส่วน เห็น ว่าไม่ มี มูลพอ ที่ จะ ส่งศาล ก็ปล่อยตัวจำเลยไปเสียแล้ว

กระ ทรวง มุรธาธร

พระ ราชทาน พระบรม ราชานุญาต ใช้ ตรา สำหรับ ตำแหน่ง

พระเจ้า บรม วงษ์ เธอ กรม พระ นเรศร์วรฤทธิ์ เสนาบดี กระ ทรวง มุรธา ธร แจ้ง ความ ให้ ทราบ ทั่ว กัน ว่า สมเด็จ พระเจ้า น้อง ยาเธอ เจ้าฟ้า กรม หลวง พิศณุโลกประชานารถ แทน เสนา บดี กระทรวง กระลาโหม ได้ ประทาน ตัว อย่าง ตรา ตรา ประจำ ชาด มา ยัง กระทรวง มุรธาธร เพื่อ ให้ นำ ขึ้น กราบ บังคม ทูล พระกรุณา ขอ พระ ราชทาน พระบรม ราชานุญาต นั้น ทรง พระกรุณา โปรด เกล้า ฯ พระราชทาน พระบรม ราชานุญาต ให้ ใช้ตัวอย่าง ตรา ประจำ ชาด สำหรับ ตำแหน่ง ทหาร บก ทั้ง ๗ ดวง นั้น แล้ว คือ

๑ ตรา ประจำ ชาดกลม สูน กลาง กว้าง ๒๕ มิลิเมตอร์ ลายศร พระ ขรรค์ แล มี ลาย วง ขอบ เปน อักษร เบื้อง บน ว่า "กอง พล" เบื้องต่างว่า "ที่ ๒" เปนตรา สำหรับ ตำแหน่งผู้บัญ ชา การ กอง พล ที่ ๒ ดวง ๑

๒ ตรา ประจำ ชาดกลม สูนย์กลาง กว้าง ๕๐ มิลิเมตอร์ ลายศรพระขรรค์ แล มี ลาย วง ขอบ เปน อักษร เบื้อง บน ว่า "กรม ทหาร" เบื้อง ต่าง ว่า "ราบ ที่ ๒" เปน ตรา สำหรับ ตำแหน่ง ผู้บัง คับ การ ทหาร ราบ ที่ ๒ ดวง ๑

๓ ตรา ประจำ ชาด กลม สูนย์ กลาง กว้าง ๕๐ มิลิเมตอร์ ลาย ศร พระ ขรรค์ แล มี ลาย วง ขอบ เปน อักษร เบื้อง บน ว่า "กรม ทหาร" เบื้อง ต่าง ว่า "ราบ ที่ ๑๒" เปน ตรา สำหรับ ตำแหน่ง ผู้ บังคับการ กรม ทหาร ราบ ที่ ๑๒ ดวง ๑

๔ ตรา ประจำ ชาดกลม สูนย์กลาง กว้าง ๕๐ มิลิเมตอร์ ลายศรสี่ห์ ดอย แล มี ลาย วง ขอบ เปน อักษร เบื้อง บน ว่า "สัสดี มณฑล" เบื้อง ต่าง ว่า "ราช บุรี" เปน ตรา สำหรับ ตำแหน่ง สัสดี มณฑล ราชบุรี ดวง ๑

๕ ตรา ประจำ ชาดกลม สูนย์ กลาง กว้าง ๕๐ มิลิเมตอร์ ลายศรสี่ห์ ดอย แล มี ลาย วง ขอบ เปน อักษร เบื้อง บน ว่า "สัสดี" เบื้อง ต่าง ว่า "เมืองราชบุรี" เปนตราสำหรับ ตำแหน่งสัสดี เมืองราชบุรี ดวง ๑

๖ ตราประจำ ชาด กลม สูนย์กลาง กว้าง ๕๐ มิลิเมตอร์ ลาย ศรสี่ห์ ดอย แล มี ลาย วง ขอบ เปน อักษร เบื้อง บนว่า "สัสดี" เบื้อง ต่าง ว่า "เมืองเพ็ชร์ บุรี" เปน ตรา สำหรับ ตำแหน่ง สัสดี เมือง เพ็ชร์ บุรี ดวง ๑

๗ ตราประจำ ชาด กลม สูนย์กลาง กว้าง ๕๐ มิลิเมตอร์ ลาย ศรสี่ห์ ดอย แล มี ลาย วง ขอบ เปน อักษร เบื้อง บน ว่า "สัสดี" เบื้องต่าง ว่า "เมือง สมุท สงคราม" เปน ตรา สำหรับ ตำแหน่งสัสดี เมือง สมุท สงคราม ดวง ๑

๘ ตรา ประจำ ชาด กลม สูนย์ กลาง กว้าง ๕๐ มิลิเมตอร์ ลาย ศรสี่ห์ ดอย แล มี ลาย วง ขอบ เปน อักษร เบื้อง บน ว่า "สัสดี" เบื้อง ต่าง ว่า "เมือง กาญจน บุรี" เปน ตรา สำหรับ ตำแหน่ง สัสดี เมือง กาญจนบุรี ดวง ๑

พระ ราชทาน ยศ

มี พระบรม ราชโองการ โปรดเกล้า ฯ พระ ราชทาน ยศ แล เลื่อน ยศแก่ ข้าราช การ กระทรวง ธรรม การ ให้

อำมาตย์ โท พระ ยา ศึกษาสมบูรณ์ เปน อำมาตย์ เอก

อำมาตย์ โท พระ ศรัสขวนะพันธ์ เปน อำมาตย์ เอก

อำมาตย์ ตรี พระ ยาวุฒิ การ ดี เปน อำมาตย์ โท

อำมาตย์ ตรี พระ ภักดีนุเบศร์ เปน อำมาตย์ โท

อำมาตย์ตรี พระธรรมการบดี เปน อำ มาตย์ โท

อำมาตย์ตรี พระอนุกิจวิธูร เปน อำมาตย์ โท

อำมาตย์ตรี หลวง วินิจวิทยา การ เปนอำมาตย์ โท

พระโอวาทวรกิจ (ขึ้น หลวง นาย) เปนอำมาตย์ โท

รองอำมาตย์เอก พระวิจิตรธรรมประวัติ เปนอำมาตย์ตรี

รอง อำมาตย์เอก พระ ปริยัติ ธรรม ธาดา เปน อำมาตย์ ตรี

รอง อำมาตย์เอก พระ นวการ โกวิท เปน อำมาตย์ ตรี

รอง อำมาตย์ เอก หลวง วิ จิตรรุณ กูล เปน อำมาตย์ ตรี

รอง อำมาตย์ เอก หลวง อุปการศิล ปสรฐ เปน อำมาตย์ ตรี

รอง อำมาตย์ เอก หลวง อุปการ ศิล ลาศร์ เปน อำมาตย์ ตรี

รอง อำมาตย์เอก หลวงวิเทศศรุณ การ เปนอำมาตย์ตรี

รอง อำมาตย์เอก ขุน บรร หาร วร อรรถ เปนอำมาตย์ ตรี

รอง-อำมาตย์ โท หลวง ประ สิทธิ์ อักษร สาร เปนรองอำมาตย์เอก

รองอำมาตย์ โท ขุนอุปกิตศิลปสาร เปนรองอำมาตย์ เอก

รองอำมาตย์ โท หลวงอนุพันธ์ ลิศ ยานุศิษฎ์ เปนรองอำมาตย์เอก

แก้ ไข หลัก สูตร์ การ ศึกษา

(ต่อ วัน ที่ ๒๗ เดือนนี้)

๔ ภูมิศาสตร์ และ พงษาวดาร

เพื่อ ให้ รู้ การ ใน โลก กว้าง ขวาง ออกไป ความ คิด จะ ได้ ขยาย ออก ไป ด้วย ไม่ หด หู่ อยู่ในภาวะ ที่ เห็น ได้ ด้วย ตา หรือ ได้ ยิน ด้วย หู เพียง ใกล้ ๆ สั้น ๆ กับ ให้ เปน เครื่อง อุดหนุน ให้เกิด ความ รัก ชาติ และ ความ ปรารถนา ที่ จะ บำรุง ชาติ บ้านเมือง

รายการ ที่ ต้องสอน

ก ภูมิศาสตร์

๑ การ เกี่ยว ข้อง ทาง ค้า ขาย ระ หว่าง ประเทศ สยาม กับ ประ เทศ อื่น ๆ อย่าง เลอียด เปนข้อสำคัญ

๒ ทวีป ต่อ ไปนี้ ให้ รู้ เลอียด มาก แล น้อย ตาม ลำดับ ที่ ออก ชื่อ ก่อน และ หลัง (ก) ทวีป อาเซีย (ข) ทวีป ยุ โรป (ค) ทวีป อื่น ๆ ข้อ ที่ จะ ต้อง เอา ใจ ใส่ เปน พิเศษ นั้น คือ การ อ่าน แผน ที่ ลต่อง จำแผน ที่ ได้ ลักษณ ของ ภูมิ ประเทศ ฝั่ง ทะเล ลม สาย น้ำ ใน ระ เล ฝน ตกมาก และ น้อย อากาศ ร้อนหนาว การ เพาะปลูก การ ทำ มา หา กิน ของ ชาว เมืองและ เรื่องราวที่สำคัญ ๆ อันเกี่ยว ด้วย คน ชาติ นั้น เมือง นั้น

๓ พระ อาทิตย์ กับบริวาร กลาง วัน กลาง คืน น้ำขึ้น น้ำลง น้ำมาก น้ำ น้อย ฤดูสุริยุปราคา จันทรุปรา คา ลม และ กระแสน้ำ ลอง จิตติวต์ แล ติติวต์

ใจ ความ ข้าง บนนี้ ให้ ครู กำหนด ไว้ เปน ชั้น ๆ ตาม สมควร

ข พงษาวดาร

พงษาวดาร โลกโดย ย่อ ๆ เพียงให้ ให้รู้ ว่า ประเทศ และ ชาติ ที่ สำคัญ อัน ได้ ตั้ง ตัวขึ้น มี ความ เจริญ แล้ว กลับ เสื่อม ลง หรือ คง อยู่ อย่าง ไร ความ เจริญ ของ ชาติ ใหม่ ๆ ใน ควัน ตก สมัย ปัจจุ บัน และ ความ แผ่ สร้าน แห่ง ความ เจริญ นี้ มา ยัง แถบ ตวัน ออก สอน ทวีป อาเซียโดย พิศ ดาร

การ สอน พงษาวดาร จะ ต้อง ให้ ได้ ประโยชน์ ใน ทาง ประกอบ เหตุ ผล สัง เกต เทียบ เคียง ความเปนไปของบ้านเมือง ใน อดีต ปัจจุบัน และ อนาคต

๕ พีสิอออกราศี

ให้ รู้ จัก ประเภท และลักษณอาการ แห่ง ธรรม ชาติ รู้ เหตุ ผล ที่ หาก จะ เปน ไป ตาม ธรรม ชาติ วิธี สำ หรับ ประกอบ ให้ ใช้ ได้ ประโยชน์ และ หลีก ให้ ปราศจาก อัน ตราย มี สำ คัญ ใน สิ่ง ที่ เกี่ยว ด้วย ชีวิตย์ มนุษย์ เปน ต้น

ก ธาตุ วัตถุ ลักษณ ต่าง ๆ คุณ สมบัติ อย่าง สำมัญ ของ ธาตุวัตถุ ที่ เปน ก้อน และ ที่ ยัง ไม่ เปน ก้อน ธาตุ วัตถุ ไม่ รู้ จัก สิ้น สูญ อำนาจ ความ ร้อน ทำ อะไร แก่ ธาตุ วัตถุ ได้ บ้าง

ข อาการ เปลี่ยน ของ ธาตุ ธาตุ แท้ และ ธาตุ ประ สม

ค อากาศ หุ้ม ห่อ โลก คุณสม บัติ ของ อากาศ วิธี ทำ และ อ่านบา รอมิเตอร์

ง ความ ร้อน เย็น วิธี ทำ และ อ่าน เทอมะมิเตอร์ อย่าง ฟา เร็น ฮัยต์ และ เซนติ เกรด

จ โลก เปน ดาว พระ เคราะห์ ดวง หนึ่ง รูป ของ โลก อาการ เคลื่อน ไหว ภาย ใน โลก ภูเขา ไฟ แผ่น ดิน ไหว พื้น โลก นูน ขึ้น และ ยุบลง

ฉ แม่ เหล็กอย่าง แท้ และ อย่าง ที่ ทำ ขึ้น โลกเปน แม่ เหล็ก ทิศ ต่าง ๆ วิธี หา ทิศเหนือ

ช อากาศ ร้อน หนาว คือ อะไร เหตุ ที่ ทำ ให้ อากาศ ปรวน แปร ภูเขา เหตุ ที่ ฝน ตก มาก และ น้อย ลม ความ อุ่น และ ความ เย็น ของ น้ำ ทะเล และ แผ่น ดิน ลม ทะเล แล ลม บก กระ แส น้ำใน มหา สมุท การ ที่กระ แส น้ำใน มหาสมุทอาจ แปร อากาศให้ร้อน เย็นได้

(ยัง จะมี ต่อไป)

ชา ต้น ฤดู มา แล้ว ขอรับ

๓ พันธุ์ คือ

ลำก้อง สี น้ำ เหลือง อ่อนใบเหลือง โอชะ หอม ชื่น รส มัน ชวน ชด

บุ๊อี่ (ลัยชัน) สี น้ำ เขียวใบเขียว โอชะ หอม เย็น รส ชื่น มัน แล เกลี้ยง ชวน ชด

ชา ก้า ฝา ฝ่อย สี น้ำ เหลือง ใบเล็ก โอชะ หอม เกลี้ยง รสชุ่มชื่น ชาบ ทรวง รา คา ดังนี้

ลำก้อง ชั่ง ละ ๖ สลึง ๒ บาท ๑ บาท

บุ๊อี่ ชั่ง ละ ๑ บาท ๕ สลึง ๖ สลึง ๒ บาท ๓—๔ บาท

ฝาฝ่อย (อย่าง ๑๖ ถ้า) ชั่งละ ๖ บาท ๗ บาท

ถ้า รส ชา ไม่ สม ราคา ฉัน โด ข้า พเจ้า รับ สัญญา เปลี่ยน ชา คืน เงิน ให้ ท่าน ตาม ประ สงค์ รส ชา โอชะ จริง ดัง คำ เชิญ แล ประกาศ ดังนี้

ประสงค์ เชิญอย่าช้า ชาเชฟ ทั้งรสท้าอวดไก้ ศุยชาย ท่านนา

สถาน จำหน่าย ตำบล สพานหัน ตรง กับ ตรอก บ่อน หัว เน็ต ข้าม

ยี่ ห้อ นี้มฮงจั่ว มี่ บอก จำหน่าย ใบ ชา หัวเม็ด นำเบอร์ ๒๒

เปน สำคัญ

๑, ๒๗, ๒, ๕๖, ๗, ๑,

แจ้งความ ขายเตหลังตึกแถว

ห้อง สาม แถว ๆ ละ ๔ ห้อง รวม ๑๒ ห้อง มุง ด้วย สังกะสี อยู่ ฝั่ง แม่ น้ำตำบล คลอง บางกอก น้อย ใกล้ สถานี รถไฟ ได้ รับ ผล ประโยชน์ ค่า เช่า เดือน หนึ่ง ไม่ ต่ำ กว่า ๔๕ บาท แล จะ ขาย ราคา อย่าง ถูก ถ้า ผู้ ใด จะ ต้อง การ เชิญ มาตก ลง เสีย โดย เร็ว

ที่ ห้าง อี. แอม. เปเรรา

ตรง ปาก ตรอก โรง ภาษี ร้าม

ประกาศ ศาล แพ่ง สนาม สถิตย์ ยุติธรรม

คดี ที่ ๕๙๑/๑๑๑

ด้วย คดี ระหว่าง หม่อม นิวัทธอิศร วงษ์ โจทย์ นาย ทอง อยู่ จำเลย โจทย์ ฟ้อง ขอ ให้จำเลย ใช้ เงิน ๗๐๐ บาท ที่ โจทย์ ต้อง ใช้ แทน จำเลย ให้ แก่ บริษัท แบงก์ จีน สยาม ไป ใน การ ที่ โจทย์ เปน ประกัน เงิน กู้ โจทย์ นำ ส่ง หมาย แล สำเนา ฟ้อง ให้ จำเลย ไม่ พบ จำเลย แล ไม่ ทราบ ว่า ไป อยู่ แห่ง ใด

เพราะ ฉนั้น จึง ประกาศ เรียก จำเลย ทาง หนังสือ พิมพ์ ให้ จำเลย ไป แก้ คดี โจทย์ ภาย ใน กำหนด ๑ เดือน นับ ตั้ง แต่ วัน ประกาศ นี้ เปน ต้น ไป ถ้า เนา ฟ้อง ให้ ไป ขอ ที่ ยก เบัตร์ ศาล แพ่ง ถ้า จำเลย ไม่ ไป แก้ คดี โจทย์ ตาม กำหนด นัด ศาล จะ จัด การ พิจารณา คดี โจทย์ ไป ตาม กฎหมาย

วัน ที่ ๒๔ พฤษภาคม พระพุทธ ศัก ราช ๒๔๕๖

(ลง นาม) พระยา พิรามราชสุภาวดี

อธิบดี ผู้ พิพากษา

๑ ๒๙, ๒, ๕๖ ๑๕ ว.

เลื่อน วัน

แจ้งความ ขาย ทอด ตลาด

ข้าพเจ้า ตันจิว บ๊อก ผู้ ขาย เต หลัง ได้ รับ อำนาจ จาก นาย ทุน ทนาย ของ บริษัท สาธรณ์ ให้ ข้าพเจ้า จัด การ ขาย ทอดตลาด ที่ ดิน กับ ตลาด เรือน แล ห้อง แถว ของ บริษัท สาธรณ์ ทั้ง หมด

ตาม แจ้ง ความ กำ หนด วัน ขาย เต หลัง ครั้ง ก่อน เมื่อ วันที่ ๑๗ พฤษภาคม พ—ศ— ๒๔๕๖ นั้น ท่าน ที่ ไป ดู ซื้อยัง ไม่ สู้ พร้อม เพียง จึง จำ เปน ต้อง ให้ ข้าพเจ้า เลื่อน วัน ขาย ต่อ ไป

คราว นี้ ข้าพเจ้า จะ ร้อง ขาย เตหลัง ณะ ตำบล ตลาด สาธรณ์ ใน วัน ที่ ๑ มิถุนายน พ—ศ— ๒๔๕๖ เวลา บ่าย ๒ โมง ตรง ข้าพเจ้า ขอ เชิญ ท่าน ที่ ต้อง การ ซื้อ ที่ดิน และ ตลาด ตามที่ กล่าว นี้ มา พร้อม กัน ตาม กำหนด ข้อ สัญญา ตาม แจ้ง ความ เดิม แล้ว นั้น

เมื่อ ประ สงค์ ทราบ ความให้ เอลียด เชิญ ไป ยัง ออฟฟิศ นาย ทุน ทนายความ น่า โรง หนัง บริ ษัท พยนต์ พัฒ นา กร เหนือ สาม แยก ถนนเจริญ กรุง แผนที่ แล ราย เลอียด ชี้แจง ให้ ทุก ประการ

ตันจิว บ๊อก

ผู้ ขาย เตหลัง

๑, ๒๗, ๒, ๕๖, ๗, ๑,

ผู้ ที่ ต้อง การ มีผิว พรรณ ขาว เปน น้ำ เปน นวลควร ใช้ แกรม ซิมอน

(Crême Simon)

ท่าน ต้อง ใช้สิ่ง นี้ เพื่อ ให้มี ผิวพรรณ

งด งามสระสวยแลเนื้อ หนัง เหมือนหนุ่มสาว แกรมซิมอนมีสองชนิดๆ แบ้ง ผัดหน้า แลสบู่ บี. ซิมอน, ปารีส

มี จำหน่าย ที่ ห้าง ฝรั่งเศส แห่ง สยาม ถนนสี่พระยา แล ตาม ร้าน ตาม ห้าง ขาย ยา ทั่ว ไป

เอเยนต์ มองซิเออร์ บี. แอม. ลอร์ เดต กรุง เทพ ฯ

ถ. ๒๐,๑๑,๑๑๑ ๑ ป,

หนังสือ ขาย โรง ใหม่

จะ เปิดการ ฉาย หนัง ที่ โรง ลครประ เรื่อง ไทย ตำบล คลาด น้อย กำหนด จะ ได้ ลง มือ ฉาย ตั้ง ต้น แต่ ณ วันศุกร์ ที่ ๒ พฤศภาคม พ.ศ. ๒๔๕๖ นี้ เปน ต้น ไป แล หนัง โรง นี้ ได้ จัด ทำ ขึ้น ล้วน เปน ของ ใหม่ ทั้งสิ้น ค่อ เครื่อง มอเตอร์ ก็ ตั้ง ใหม่หนัง ก็ สั่งเข้า มา ใหม่ ล้วนแต่เปน ชุดแปลก ๆ แล ยาว ตั้ง หลาย ร้อย วา ได้ตก เข้า มา ทุก อาทิตย์

อนึ่ง ผู้ ฉาย ก็ ได้ เลือก จัดหา ครู ยี่ปุ่น ซึ่ง นับ ว่า เปน ผู้ ชำนาญ ใน การ ฉายหนัง อย่าง เอกใน กรุงเทพ ฯ มา เปน ผู้ ฉาย แล ทำกับตั้ง เครื่อง มอเตอร์ ด้วย

เพราะ ฉนั้น ขอ เชิญ ท่าน ทั้ง หลาย ไป ชม ไป ทดนา หนังโรงใหม่ นี้ บ้าง ก็ จะ ได้ เห็น ความ แปลก ปลาด ของ การ ฉาย หนัง ว่า จะ เปน กะไร ตาม ที่ ท่าน ได้ เคย เห็น มาแล้ว คง จะ ไม่ เสีย ที เปนแน่ เพื่อ อุดหนุน แล บำรุง ความเพลิด เพลิน เจริญ ตา เจริญ ใจ ตามสมควร ขอ อย่า ลืม โอกาศ ที่หวัง มา นี้

โดย ความ พร้อม เพรียง

๑, ๒, ๒ ,๒๔๕๖, ๑, ป,

ข่าวกรุงเทพ ฯ

เมื่อ วัน ก่อนนี้ ข้าพ.จ้า ได้ไป บ้าน นาย น, พบ.ชาก่าลัง นั่ง หงอยอยู่ ที่บ้าน ข้าพ.จ้า จึงเร่งถาม เขา ทำไม ถึง หงอยอยู่ เช่นนี้ เพราะ ถ้า ช่วย เขาได้ ข้าพเจ้า จะ ช่วย เขา ๆ ตอบ ว่า

"พุโธ่ ผม ได้ไป หา หมอ หลายครั้ง แล้ว เพื่อ จะ รักษา ตา ของ ผมนี้ และ ได้เสีย เงิน มาก มายแล้ว ไม่ เห็น ค่อย ดี ขึ้น ดู มัน ยิ่ง หนัก ลง ทุก ๆ ที จะ ขึ้น ให้ หมอ รักษา ต่อ ไป ไม่ ได้ เห็น จะ ต้อง ไป ซื้อแว่นตา ห้าง แอส, เอ, บี, เขา ใส่ ดี กว่า เพราะ ห้างนี้ เคย มี ชื่อ เสียง ด้วย แว่น ของเขา มาก และ วิธี ที่ จะ ลอง สาย ตา ของ เขา ก็ ดี มาก ด้วย "ผม เห็น ด้วย และ จะ ไป กับ คุณ ด้วย เพราะ ผม ต้อง การ ซื้อ กล้อง ส่อง ของ ห้าง แอส. เอ บี ด้วยเหมือน กัน"

๑, ๒๗, ๒, ๕๖, ๑ ป,

ลอตเตอรี่ สยามมวย

ด้วย นับ ลำดับ ตั้ง แต่ หนังสือ สยาม มวย ของ โรง พิมพ์ กรุงเทพ ฯ เดลิเมล์ ได้ ปฏิสนธิ มา จะ บรรจบ ครบ ขวบ ใน เดือน กรกฎาคม พุทธศักราช ๒๔๕๖ พรรษา โดย ความ ยินดี ที่ หนังสือ สยามมวย นี้ตั้ง แต่ แรก ปฏิสนธิ มา ก็ มีอาการ บริบูรณ์ ดี ผิด กว่า หนังสือ พิมพ์ ราย เดือน อื่น ๆ โดย อาไศรย ได้ มีสมาชิก ช่วย บำรุง อุด หนุน มาก

เพราะ ฉนั้น สมควร ที่ จะ มี การ รื่น เริง สัก อย่าง หนึ่ง สำหรับ สมาชิก ที่ ช่วย อุด หนุน จึง ได้ คิด จะมี ลอตเตอรี่ หรือ การ ออก ฉลาก รางวัล โดย ทุน รอน ของ สยามมวย เอง คือ ÷

ใน คืน วันที่ ๑๐ สิงหาคม พระพุทธศักราช ๒๔๕๖ เวลา ค่ำ จะ ได้ มี ลคร พูด โรงหนึ่ง ในกรุง เทพฯ ให้ สมาชิกได้ ดู โดย ไม่ ต้อง เสีย เงิน แต ใน ระหว่าง ลคร หยุด พัก เล่น นั้น จะ ได้ มี การ ออก เบอร์ ฉลาก รางวัล เหมือน ที่ เคย ทำ กัน มา ตาม โรง หนัง ภาพยนต์ ต่าง ๆ

ผู้ที่ได้รับ **รางวัลที่ ๑** จะได้รับ **สร้อยคอลูกประคำทองคำสายหนึ่ง** ซึ่ง ได้ ทำ ขึ้น ที่ ห้าง เกรเลิด (หลังครุ ช่าง ทอง) ถนนบ้านดนาว ราคา **๑๔๕ บาท**

ผู้ที่ได้ **รางวัลที่ ๒** จะได้รับ **ซองบุหรี่เงิน ประดับเพ็ชร์ แลนิล** ซึ่ง ทำ ขึ้น ที่ ห้าง เดียว กัน **ราคา ๑๐๐ บาท**

ผู้ที่ได้ **รางวัลที่ ๓** จะได้รับหนังสือ **คัมภีร์ สรรพพจนานุโยค** ของ หมอสมิท เล่ม ๑ จบราคา **๓๕ บาท**

ตั๋ว สำหรับ เข้า ดู ลคร แล ตั๋ว ฉลาก สำหรับ รางวัล จะ ได้ ออก ให้ พร้อม กับ ใบ เสร็จ แก่ ผู้ ซึ่ง จะ นำ เงิน ๑๐ บาท มาชำระ ใน เดือน มิถุนายน แล กรกฎาคม พ.ศ ๒๔๕๖ สำหรับ ค่า รับ หนังสือ สยาม มวย ๑ ปี

ตั๋ว ทั้ง สอง ชนิด นี้ จะ ออก ให้ แก่

๑–ผู้ ที่ ได้ ชำระ เงิน ค่า รับ สยาม มวย ปี ที่ ๑ แล้ว มา ชำระ เงิน ใน เดือน มิถุนายน หรือ กรกฎาคม สำหรับ รับ หนัง สือ สยาม มวย สำหรับ ปี ที่ ๒ ต่อ ไป

๒–ผู้ ที่ ยัง ไม่ ได้ เปน สมา ชิก รับ สยาม มวย เลย แต่ มา ชำระ เงินในเดือน มิถุนายน แล กรกฎาคม สำหรับ รับ หนัง สือ สยาม มวย ๑ ปี การ รับ หนังสือ นั้น จะ รับ ตั้ง แต่ เดือนอะไร ถึง เดือน อะไร บรรจบ ครบ ปี ก็ ได้ (เช่นรับ ตั้ง แต่ เมษายน พ,ศ, ๒๔๕๖ บรรจบ ครบ ปี ใน เดือน พฤษภาคม ๒๔๕๗ ก็ได้)

รวม ความ ว่า ผู้ ซึ่ง จะ มา ชำระ เงิน ค่า รับ สยาม มวย ปี ๑ ใน เดือน มิถุนายน หรือ กรกฎาคม พ. ศ. ๒๔๕๖ นั้น จะ ได้รับ ตั๋ว ดู ลคร แล ตั๋ว ฉลาก ไป พร้อม กับ ใบ เสร็จ ด้วย

เพราะ ฉนั้น ใบ เสร็จ รับ หนังสือ สยาม มวย ทั้ง หมด ซึ่ง ไม่ ได้ ออก ให้ ใน เดือน มิถุนายน แล กรกฎาคม พ. ศ. ๒๔๕๖ นั้น ไม่ เข้า ใน เกณฑ์ นี้ ถ้า ผู้ ที่ ถือ ใบ เสร็จ นั้น ต้อง การ ตั๋ว ดู ลคร แล ฉลาก รางวัล ด้วย จะ ต้อง ส่ง เงิน อีก ๑๐ บาท ค่า รับ หนังสือ สยาม มวย ล่วง น่า ไว้ ปี หนึ่ง เช่น ตัว อย่าง ผู้ ที่ ได้ เสีย เงิน ค่า รับ สยาม มวย ใน เดือน เมษายน พ. ศ. ๒๔๕๖ สำหรับ รับ สยาม มวย ๑ ปี นับ ตั้ง แต่ เมษายน พ. ศ. ๒๔๕๖ ถึง เมษายน พ. ศ. ๒๔๕๗ นั้น คง ไม่ ได้ รับ ตั๋ว ดู ลคร แล ฉลาก สำหรับ รางวัล ถ้า มี ประ สงค์ จะได้ ตั๋ว ทั้ง สอง ชนิด นั้น จะ ต้อง ส่ง เงิน ล่วง หน้าใน เดือน มิถุนายน หรือ กรกฎาคม พ. ศ. ๒๔๕๖ สำหรับ รับ สยามมวย ต่อไป คือ ตั้ แต่ เดือน เมษายน พ, ศ, ๒๔๕๗ ถึง เมษายน ๒๔๕๗

ตั๋ว สำหรับ ฉลาก รางวัล นั้น พิมพ์ ติด อยู่ ใน ใบ เดียว กับ ใบ เสร็จ รับ เงิน

ตั๋ว สำหรับ เข้า ดู ลคร นั้น จะ พิมพ์ เปน ใบ พิเศษ ซึ่ง จะ ได้ มอบ ให้แก่ ผู้ ชำระ เงิน ไป พร้อม กับ เวลา ให้ ใบ เสร็จ แล ตั๋ว นั้น อนุญาต ให้ ผู้ ที่ ถือ เข้า นั่ง ดู ลคร ได้ ตาม ชั้น แต่ง กาย

ตั๋ว นี้ เจ้า ของ จะ มอบ ให้แก่ ใคร ๆ เข้า ไป ดู ลคร ก็ ได้ เช่น คน ที่ อยู่ หัว เมือง มา กรุงเทพ ฯ ไม่ ได้ ใน วัน นั้น แล มี เพื่อน ผู้ง อยู่ ที่ กรุงเทพ ฯ จะ ให้ เพื่อน เข้า ไป ดู แทน ก็ ได้

ส่วน ฉลาก รางวัล นั้น จะมี เบอร์ เรียง กัน ไป ทุก ฉบับ แล มี นาม ของ เจ้า ของ ด้วย ทุก ฉบับ ที่ โรง พิมพ์ นี้ จะ มี บาญชี จด เบอร์ ฉลาก แล นาม ของเจ้า ของ ฉลาก ใน นั้น ด้วย เผื่อ เมื่อ หนุน เบอร์ ออก แล้ว จะ ได้ ตรวจ ดู บาญชี แล เมื่อเบอร์ ที่ออก นี้ตรง กับ เบอร์ ใน ฉลากของ ใครก็จะ ได้ มอบ รางวัล นั้นให้ แก่ ผู้ นั้น ไป แต่ ถ้าผู้ นั้น อยู่ หัว เมือง มา ใน การ ออก ฉลาก นั้น ไม่ ได้ โรง พิมพ์ นี้ จะ ได้ ชี้ แจง บอก ให้ ทราบ โดย ทาง ไปรสนีย์ แล เมื่อ ผู้ ที่ ได้ รับ รางวัล จะ สั่ง มา ให้ มอบ ของ นั้น ให้ แก่ ผู้ ใด หรือ จะ ให้ ฝาก ไป ให้ โรง พิมพ์ นี้ ก็ จะ เปน ธุระ จัด การ ให้ ทุก อย่าง

การ ที่ สยาม มวย จะ มี ลคร พูด สำหรับ สมาชิก ได้ ดู โดย ไม่ต้อง เสีย เงิน แล มี การ ออก ฉลาก รางวัล นั้น ก็ เพื่อ ความ รื่น เริง ของ สมาชิก ที่ อุด หนุน เพราะ ฉนั้น เชิญ ท่าน ได้ อุด หนุน ต่อ ไป แล เชิญ ท่าน ที่ ยัง ไม่ เปน สมาชิก ได้ ช่วย อุด หนุน ด้วย เพื่อ ให้ สยาม มวย ได้ อยู่ เปน ศรี พระ นคร ต่อ ไป

อนึ่ง เชิญ ท่านคอย ตรวจ ดู แจ้ง ความ ของ สยามมวย ซึ่ง จะ มี ต่อ ๆ ไป เพื่อ จะ ได้ ทราบ ความ พิศดาร ใน เรื่อง ลอตเตอรี่ ของ สยาม มวย นี้

ศาล มณฑล ภูเกต

คดีที่ ๗ ปี พ,ศ, ๒๔๕๖

ด้วย ความ แพ่ง ระหว่าง พนักงาน อัยการ โจทย์ หลวง พิมล สมบัติ จำเลย เรื่อง เรียก เงิน ที่ จำเลย ยัก ไป ๑๗๒๒๕ บาท ๗๙ สตางค์

คดี เรื่อง นี้ ได้ ความ ตาม คำ ชี้แจง ของ อำแดง ภู ภรรยา หลวง พิมล สมบัติ จำเลย ว่า หลวง พิมล สมบัติ จำเลย ไม่ ได้ อยู่ ที่ ภูเกต จะ ส่ง หมาย ให้ หลวง พิมล สมบัติ จำเลย ไม่ ได้ โจทย์ ขอ ให้ ประกาศ โดย หนังสือ พิมพ์ แทน การ ออก หมาย เรียก จำเลย ต่อไป

เพราะ ฉนั้น ให้ หลวง พิมล สมบัติ จำเลย ทำ คำ ให้ การ แก้ ฟ้อง โจทย์ ไป ยื่น ต่อศาลมณฑล ภูเกตภายใน กำหนด ๑ เดือน นับ แต่ วัน ที่ ได้ ประกาศ นี้ เปน ต้น ไป ถ้า จำเลย ไม่ ทำ คำ ให้ การ ไป ยื่น ต่อ ศาล มณฑล ตาม ประกาศ นี้ แล้ว ศาล จะ จัด การ พิจารณา แล พิพากษา คดี นี้ ตาม พระ ราช บัญญัติ วิธี พิจารณา ความ แพ่ง ปี ๑๒๗ มาตรา ๔๕–๔๘ สำเนาฟ้อง นั้นให้ ไป ขอ ที่ ยกระบัตร์ ศาล

ประ กาศ แต่ วัน ที่ ๒๕ พฤษภาคม พระพุทธ ศักราช ๒๔๕๖

หลวง พินิศสัณหการ

อธิบดี ผู้ พิพากษา

ศาลมณฑล ภูเกต

๒๕, ๒, ๕๖, ๑, ๕,

ประกาศ

ศาล คดี ต่างประเทศ

ความแพ่ง คดี ดำ ที่ ๔, ๒๔๕๖

ด้วย ความ แพ่ง ระหว่า จีน เฮียนอะ ผู้ ปกครอง หนู ไว อายุ ๖ ปี สับเยก โปรคุ เกต โจทย์ นาย ทอง, อำแดง พึ่ง สับเยก สยาม จำเลย เรื่อง จำนำ ที่ ดิน ฟ้อง ขอ ให้ ใถ่ เปน จำนวน เงิน ๑๐๐ บาท กับ ดอก เบี้ย ต่อ ๆ ไป ปรากฏ ตาม รายงาน ทอง หมาย ว่า ได้ ส่ง หมาย แล สำเนา ฟ้อง กับ ตัวโจทย์ ไป ยัง ศาล เมืองนนท บุรี เพื่อ ให้ จัดการ ส่ง หมาย ให้ จำ เลย แล้ว หา พบ ตัว ไม่ ได้ ความ ว่า จำ เลย ทั้ง สอง คน อพยพ ครอบ ครัว ไปอยู่เสีย ที่ อื่น ไม่ ทราบ ว่า ตำบล ใดโจทย์ จึง ขอ ให้ เรียก จำเลยโดย ทาง หนัง สือ พิมพ์

เพราะ ฉนั้น ศาล จึง ประกาศโดย หนังสือ พิมพ์ ฉบับ นี้ แทน การ ออกหมาย เรียก จำเลย ให้ จำเลย ทำ คำ ให้ การ มา ยื่น ต่อ ศาล ภาย ใน กำหนด ๑ เดือน นับ ตั้ง แต่ วัน ที่ ประกาศ นี้ เปน ต้น ไป ถ้า จำเลย ไม่ ทำ คำ ให้ การ มา ยื่นตาม กำหนด นัด ดัง กล่าว แล้ว ศาล จะ จัด การ ต่อ ไป ตาม กฎหมาย

ประกาศ มา ณะ วัน ที่ ๒๕ พฤษภาคม พ. ศ, ๒๔๕๖

หลวง ประดิษฐ์พิจารการ

เซ็น แทน

อธิบดี ผู้ พิพากษา

ศ ๒๕, ๒, ๕๖, ๑ ศ

โรงน้ำแร่ บางกอก มานุแฟกเชอริง กำปนี สิมิเต็ด

ได้รับ พระ ราช ทาน พระ บรม ราชา นุญาต ใน พระบาท สมเด็จ พระ เจ้า อยู่ หัว มี น้ำ หวาน ต่าง ๆ เช่น โรซ วอเตอร์เพอร์เรด แล น้ำ หวาน อย่าง อื่น ๆ ยัง อาจหาญ แช่ น้ำแร่ ฉนั้น เนื้อ รนิดต่าง ๆ

ควร บำรุง ความ ศุข

ถ้า ท่าน มี กำลัง อ่อน เพลีย หรือ เหมือย อยู่ เสมอ แล มัก เจ็บ ไข้ บ่อย ๆ ซึ่ง นับ ว่า ทำ ลาย ความ ศุข ของ ท่าน อย่าง หนึ่ง แล้ว ไม่ ควร จะ เพิก เฉย ละ เลย ปล่อย ให้ โรค กำเริบ ขึ้น ควร จะ รีบ รักษา เสีย แล ยา ซึ่ง จะ รักษา ได้ นั้น มี เหล้า ยา "อาแมร์ บีกอง" ซึ่ง เปน ยำ วิเศษ มี สรรพคุณ ล้น พ้น ถ้ารับ ประทาน แล้ว ระงับ ไข้ ได้ สัก สิทธิ์ ทั้ง ฟอก โลหิตแล บ่อย อาหาร ดี ยิ่ง นัก

เหล้า ยา นี้ ให้รับ ประทาน ก่อน หรือ เมื่อ รับ ประทาน อาหาร แล้ว ให้ เจือ น้ำ รับ ประทาน น้ำ นั้น ต้อง มาก กว่า ยา ๔ หรือ ๕ เท่า ถึง แม้ว่า จะ ไม่ เจ็บ ไข้ เปน แต่ อ่อน เพลีย เหมือย ก็ ควร รับ ประทานยานี้ เสีย เพื่อ จะได้ เพิ่มพูน กำลัง วังชา ให้ มาก ทวี ขึ้น

มี ขาย ย่อย ตาม ห้าง ขาย ยา แล ร้าน ทั่ว ไป ใน กรุงเทพ ฯ แล มี ขายส่ง ที่

ห้าง ฝรั่ง เศส แห่ง สยาม ถนน สี่ พระ ยา กรุงเทพ ฯ

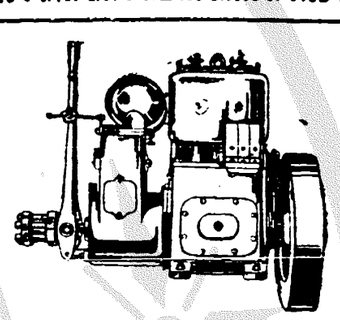

เครื่อง เรือ ยนต์ ยี่ห้อ แกลวิน แบบ ใหม่

มี เครื่อง พร้อม ทุก อย่าง แล จำหน่าย ให้ ผู้ ที่ ต้อง ประสงค์ ได้ ทัน ที คือ

ชนิด ๖	แรง ม้า	๒ สูบ	ขนาด ๓ ๑/๒ นิ้ว	x๔ ๑/๔ นิ้ว	ราคา ๑๒๐๐
๑๒	,, ,,	๔ ,,	,, ,,	,, ,,	,, ๑๗๐๐
๑๓	,, ,,	๒ ,,	,, ๕ ๑/๒ ,,	x๗	,, ๒๔๐๐
๒๖	,, ,,	๔ ,,	,, ,,	,,	,, ๓๕๐๐

เครื่อง ยนต์ นี้ เดิน ด้วย น้ำมัน ก๊าศ ก็ ได้ แล ติด เครื่อง มักเนโต ยี่ ห้อ เอช เครื่อง ยนต์ ชนิด ใหม่ ๕๐ แรง ม้า ๔ สูบ ขนาด ๗ ๑/๒ นิ้ว x ๑๐ นิ้ว ราคา ๖,๒๕๐ บาท จะ ตก เข้า มา ถึง ใน ๓ เดือน เครื่อง ยนต์ เหล่า นี้ ใช้ ไม่ เปลือง โส หุ้ย แล ทน ทาน มาก ผู้ ใด ต้อง การ เชิญ ขอ แคตาโลก แล ราย เลอียด ที่ อู่ บาง กอก ดือก

ผู้ เปน เอเยนต์ ใน กรุง สยาม

คัมภีร์ สรรพ พจนา นุโยค

หนังสือ ชื่อ " คัมภีร์ สรรพ พจนา นุโยค " คัด ออก จาก ศัพท์ ภาษา อังกฤษ ทำ เปนเล่ม รวม ๔ เล่ม จบ ของ ครู สมิท สำหรับ ผู้ ที่ จะ เรียน ภาษา อังกฤษ มี อักษร ไทย บอก สำเนียง อ่าน คำ อังกฤษ แล มี คำ อธิบาย เนื้อ ความ โดย ละเอียด พิศดาร

หนังสือ คัมภีร์ สรรพ พจนา นุโยค สำรับ นี้ จุ คำ กว่า ๑๐๐,๐๐๐ คำ ครู สมิท เปน ผู้ เก็บ รวบ รวม เรียง ขึ้น นั้น ได้ ทำ มา กว่า ๑๐ ปี จึง สำเร็จ หนังสือ นี้ จะ ทำ ให้ การ เล่า เรียน ภาษา อังกฤษ ง่าย ขึ้น มาก เพราะ ฉนั้น จึง เห็น ว่า บุคคล เล่า เรียน ภาษา อังกฤษ ควร มี ไว้ สำหรับ บ้าน เรือน ทุก ๆ คน

โรง พิมพ์ กรุงเทพ ฯ เดลิเมล์ ได้ รับ อำนาจ จาก เจ้า ของ เปน ผู้ จำหน่าย หนังสือ นี้ ได้ แต่ ผู้ เดียว หนังสือ สำรับ นี้ จึง มี ขาย แต่ ที่ โรง พิมพ์ กรุงเทพ ฯ เดลิเมล์ ถนน สี่ พระยา แล ห้าง ขาย ยา สมิท ดิศเปนซาริ ถนน เยาวราช แล ห้างวรรดี แต่ ก่อน ขาย จบ ละ ๒๒๐ บาท กว่า บัด นี้ ได้ ขาย ลด ราคา ลง มาก คือ ที่ เย็บ เล่ม เข้าแล้ว ทำ ในปก อย่าง งด งาม จะ ขาย ราคา เพียง จบ ละ ๑๕ บาท เท่า นั้น เชิญ รีบ ไป ซื้อ เสีย โดย เร็ว หน่อย หมด จะ เสีย ใจ ด้วย มี อยู่ น้อย จบ

K, OYAMA & Co.

TEL. No. 595

PHAHURAT ROAD.

BANGKOK, SIAM.

สำขา ของ ห้าง เค. โอยามา มี ตั้ง อยู่ คือ

๑, ๒๐๒ ห้าง มิยาโก หน้า บ่อน สพาน เหล็ก ถนน เจริญ กรุง กรุงเทพ ฯ

๒, ชื่อ ห้าง เค. โอยามา อยู่ เมือง อุดรดิฐ หน้า สถานี รถ ไฟ ริงข้า ไป ข้าง เหนือ กรุงเทพ ฯ

๓, ชื่อ ห้าง เค. โอยามา อยู่ เมือง เพ็ชรบุรี หัว มุม ถนน บ้าน แขก

ยาโกกิวกิ

เปน ยา สำหรับ แก้ ไอ แก้ เจ็บคอพูดเสียงไม่ ออก หรือ ลมมัน เน่าขึ้น คอเสมอ จึงได้ ไอ รับประทาน ยานี้จะหายได้ ดีนัก

ขวด ละ ๖๒ สตางค์

ยา ตาโอยามา

เปน ยา วิเศษ แก้สรรพโรค ใน ตา เช่น ตาใส ตาแดง เคืองตา หรือ เจ็บในตาใช้ ยานี้ หายได้ ทั้ง สิ้น

ขวด ละ ๔๐ สตางค์

แลเยี่ยงพิมพ์ดีน

เค, โอยามา อยู่ หัวมุม ถนนพาหุรัดนกรุงเทพ ฯ

รับ จ้าง พิมพ์ รูปภาพ หรือ ตวด ตาย ต่าง ๆ ได้งดงามที่สุด โดยฝีมืออย่างวิเศษ ถ้า ท่าน จะ ประสงค์พิมพ์อย่างใดก็ดี ขอ เชิญมาดูตัวอย่างที่ร้านเจ้า ๆ จะทำให้พอใจท่าน คือรูปภาพต่าง ๆ ระบาย สี งามใบประกาศนียบัตร สำหรับ โรง เรียน ใบ สำคัญ หรือใบ เสร็จ อย่าง สำคัญ ใบ เชร์ บริษัท ใบ ตุรัพ ใบเช็ก ๆ ตราปิด ขวด รูป ยี่ ห้อ ต่าง ๆ และ ตราปิดกระ บ๋อง ได้ ทุก อย่าง

แพนก แกะ ตรา

รับ จ้าง เขียน ตัว อย่าง และ แกะ ตรา ได้ ทุก อย่างเช่น ตรา งา ตรา ทอง แดงตรา ไม้ตรา ยางได้ ทั้ง ตัว หนังสือไทย อังกฤษ จีน ต่าง ๆ ทั้ง มี รูป ด้วย สวย อย่าง ที่ สุด

ห้าง เค. โอ ยา ยา

เบอร์ โทร ศัพท์ ๕๙๕

ตึก แดงหัว แง่ ถนน พา หุรัดน์ กรุงเทพ ฯ

บัดนี้ มี ของ สด เข้า มาใหม่ มาก แล้ว และ จะ จำหน่าย ให้ ราคา ถูก ที่ สุด คือ หีบบุหรี่ อานริโม ชิ อย่าง รูป แปลก ๆ งาม ๆ ราคา ใบ ละ ๑ บาท ขึ้น ไป ๗ บาท ซอง บุหรี่ อาน ชิโมนิ ใบ ละ ๑ บาท ๕๐ สตางค์ เครื่อง อาดูมิเน่ยม ต่าง ๆ ซอง บุหรี่หนัง รูป ต่างๆ ราคาใบละ ๗๕ สตางค์ ขึ้น ไป กระเป๋าหนังใส่ สตางค์ ราคา ต่าง ๆ กระเป๋าหมาก งามๆ เข็ม ขัด หนัง ต่างๆ กระเป๋า ผ้า ใบ และ กระเป๋า หนัง สำหรับ เที่ยว หัว เมือง ขนาด ใหญ่ เล็ก ตะกร้า หิ้ว สาน ด้วย ไม้ ต่าง ๆ ไม้ ถือ วิก ใส่ ผม ผู้ หญิง แต่ เครื่อง แต่ง ตัว ผู้ หญิง ผม ยาว มี ทุก อย่าง กรอบ รูป หวี ดอกไม้ ดอก ไม้ พวง ห กระบะ ยี่ปุ่น โต๊ะ ไม้ ชั้น ไม้ โคม ยี่ปุ่น ไหม ปักดอกไม้ ถวย น้ำ ชา มี ฝา ไม่ มี ฝา หรือ เปน เสื้อ ยี่ปุ่น เด็ก ต่าง ๆ ชาม แก้ว หม้อ แก้ว ใส่ น้ำ พัด แพรยี่ปุ่น เสื้อ พ่อรัม ทหาร หมวก เด็ก ต่าง ๆ ผ้า ห่ม แพร หรือ ผ้า กำมหริด เสื้อ เชิด หรือ เสื้อ ชั้น ใน มี หลาย อย่าง เก้าอี้ ไม้ ยี่ปุ่น ร่มแพร ร่มกระดาษ ดอก ไม้ ราวกระ ดาษ เสื่อ ปูห้อง เมาะห นังรอง นั่ง ฉาก ผ้า ฉาก กระ ดาษ รถ ถีบ เด็ก นั่ง เล่น รถ สำหรับ เด็ก นั่ง รอง เท้า ผ้า ใบ รอง เท้า คีบ ต่าง ๆ รูปบ้าน เมือง งาม ๆ หรือ รูป รบ เมือง จีน โปสการ์ด รูป นอก รูป ใน เครื่อง ใช้ ทอ ผ้า ใช้ ต่าง ๆ และ การ์ด บีด รูป ถ่าย เช่น เหล้า ซาเก ยี่ปุ่น อย่างดี แท้, ขวด ละ ๑ บาท เรา เกรียบ เกด กระ บ๋อง ละ ๑ บาท ๒๕ สตางค์ น้ำ ปลา ยี่ปุ่น อย่าง ดี แท้ ขวด ใหญ่ ๗๕ สตางค์ ขวด เล็ก ๓๕ สตางค์ นอก จาก นี้ ที่ ห้าง ยัง มี ของ แปลก ๆ อีก หลาย ๆ สิบ อย่าง เชิญ ไป ดู ที่ ห้าง ข้า พเจ้า ด้วย และ ข้าพเจ้า จะ รับ สั่ง ของ ยี่ปุ่น ให้ ได้ โดย สดวก และ เรียบ ร้อย ดี

ยายุดซูโค

เปนยา บำรุงปับ เมื่อ ปวดศีร์ษะ อย่างไรก็ดี ยา นี้ แล้วจะ หายได้ โดย เร็ว แผ่น ละ ๖ สตางค์

ยายับโอยามา

เปน ยา สำหรับ ใช้ ใน การ ร่วม สังวาศ ด้วย สัตว์ ดี นัก

ยับ ละ ๕๐ สตางค์

ยา ดอกโซ

เปน ยา สำหรับ แก้ บุรุษย์ได้ เช่น ผีมะ ม่วง พุ พอง ขึ้น ตาม เนื้อ ตัว หรือ ขา หรือ มะ เร็ง เข้า ข้อ ออก ดอก ซึ่ง เกิดจาก สัตว์ ห่อ ละ ๕๐ สตางค์

ยา จอริ

เปน ยา สำหรับ แก้อะหิวาตะกะโรค ไม่ว่า บุรุษหรือ สัตว์ เมื่อ ลง ท้อง แล้ว ต้องใช้ ยานี้ ทันที ห่อ ละ ๒๕ สตางค์

ห่อ ละ ๑๒ สตางค์

สบู่ยาโอยามา

สบู่นี้ใช้เวลา อาบ น้ำ ที่ เปน ขี้ กราก เปื่อยเกลื่อนบาดผดต่าง ๆ จะหายได้ ดี

ก้อน ละ ๒๕ สตางค์

ก้อน ใหญ่ ๕๐ สตางค์

ยาเซชินทาน

ยานี้ แก้ เมา สุรา เมา คลื่น ถูก ของ แสลง ปวด ท้อง และ เมา ต่าง ๆ รับ ประทานยา นี้ ได้ ดี ขวดละ ๑๗ สตางค์

ยับ พิเศษ ยับ ละ ๕๐ ส,ค,

กระ ดาษ ผัด หนา

ใช้ กระ ดาษ ผัด หน้า ดีกว่าแป้งธรรมดา ทั่ว ขาว นวล และใช้ ง่าย ดี ด้วย

ขาว สมุด ละ ๑๗ สตางค์

ดำ สมุด ละ ๒๕ สตางค์

ยาไซ งาทู

แก้ สรรพ โรค ที่ เกิด ขึ้น ที่ ตา เช่น ตาแดง ตาลม ตามืด ตามัว เปน ต้อ กระจก หรือ ดำ ใย แด ตา ข้า ต่าง ๆ ใส่ ยานี้ หาย ทีเดียว

ขวด ละ ๕๐ สตางค์

ยาชุยดาขี

ยานี้ สำหรับ แก้ ผี ต่าง ๆ เช่น ผีหัว ใหญ่ หัว เล็ก ผี บวม เอา ยา นี้ บีด หาย เร็ว ดี

ยับ ละ ๒๕ สตางค์

ยายิจุบอซน

หญิง ที่ คลอด บุตร์ หรือ คลอด บุตร์ แล้ว ถ้า รับประทาน ยา นี้ จะสบาย ดี นัก

ห่อ ละ ๑๗ สตางค์

ยาเซใกงัน

เปน ยา แก้ เมื่อย ขบ ครั่น เนื้อ ครั่น ตัว เมา ยา เมา คลื่น สติ ฟั่น เฟือน กระเสียร

ห่อใหญ่ ๗๕ สตางค์ ห่อ กลาง ๒๕ ห่อ เล็ก ๑๒ สตางค์

ยาเซนชี

ยา นี้ สำหรับ แก้ โรค ที่ เกิด ตาม ผิวหนังเช่น ขี้ กลาก เหล็กขึ้กลาก เปื่อยเกลื่อน หรือ เปน ผื่น ขึ้น ตาม เนื้อ ตัว โรค เหล่านี้ หาย ทุก อย่าง

ขวด ละ ๕๐ สตางค์

ยา บี งันซุน

ยา ทา สิวอย่างดีอาจป้องกันสิวเม็ดเล็กเม็ดใหญ่แดให้ผิว หน้า นวลดี อย่าง วิเศษ

ขวด ละ ๖๒ สตางค์

ยาเลย ชี

ยา แก้ สรรพโรค ผิวหนังเช่น ขี้กลากเปื่อยเกลื่อน และคัน ตาม ตัว ให้ ทา ยา นี้ หายได้ ดี

ขวด ละ ๑๗ สตางค์

ยาเกนซู

ยานี้ แก้ โรค ริด สีดวง อุจาระธาตุ พิการ บวม ครั่น ตัว หุ้อ หรือ ถ่าย ท้อง รับประทาน เสมอ ท้อง สบาย ดี

ขวด ละ ๖๒ สตางค์

ยา คัก เค ซัน

ยานี้ แก้ โรค เหน็บ ชา โรคบวมทั้งตัว หรือ เหมือย ขบ ต่าง ๆ ให้รับประทาน ยา นี้ หาย ได้ ดี

ห่อ ละ ๑ บาท ๕๐ สตางค์

ยาเก็นโน

ยา นี้ แก้ สมองวิการ ต่าง ๆ คือปวดศีร์ษะ ลม เดิน ไม่ ดี หรือ ลม อำมะ พาฤ บาด ทะ จิตร์ นอน ไม่ หลับ เปน ลม ต่าง ๆ หาย ได้ ดี

ขวด ละ ๖๒ สตางค์

ยาไม ซูกี

ยา นี้ แก้ หญิง มี ระดู เสีย หรือมีระดูไม่งาม รับประทาน ยา นี้ มีระดงาวดี

ขวด ละ ๖๒ สตางค์

ยา โยซิ โรย

กระบ๋อง ตรา ดอกไม้

ใช้เปน ผุ้น ผัด หน้า ขาว นวล สอาด ดีและ กน ผด ด้วย ดี กว่าแป้ง ธรรมดา

ขับ ละ ๖๑ สตางค์

ยาสีฟัน

ยา นี้ ใช้ สี ฟัน เมื่อ เวลา เช้า ตื่นนอน ทุก ๆ วัน อาจ แก้ รำมะนาดบุกลบหรือปาก ไม่ดี และ รับประทาน อาหาร อร่อย ดี ด้วย

ยาโซโตกงน

เปน ยา สำหรับ แก้ โรค บุรุษย์ ได้ หลายอย่าง เช่นผี มะม่วง ผี คันขมาลา โรคเข้าข้อ เมื่อยขบมะเร็งพุตามขารับประทานยานี้หาย

เล็ก ๕๐ ส, ค, ใหญ่ ๗๐ ส, ค,

ยาตาโอร

รักษา ใน ปาก ให้ มี กลิ่น หอม เสมอ เมื่อ ท่านรับ ประทาน ยา นี้ แล้ว หอม ชื่นใจ อย่าง ที่ สุด ห่อ ละ ๖ สตางค์ ห่อ ละ ๑๒ สตางค์ ห่อ ละ ๒๕ สตางค์ ห่อ ละ ๕๐ สตางค์

ยา มัน กินโก

โอสถนี้ สำหรับ แก้ สรรพ โรค เมื่อ บวม เจ็บ ต่าง ๆ

แผ่น ละ ๖ สตางค์

ยา น้ำ ย้อม ผม

เค. โอ ตรา เสือ

เปน ยา ย้อม ผมให้ ดำ เปน มัน ดู งาม กว่า ยา ชนิด อื่น หมด

ขวด ละ ๖๒ สตางค์

ยาฮีฟุมิ

ยา นี้ แก้ บาด แผล สด ต่าง ๆ เช่น มีด บาด หรือ ถูกไฟ พุพอง และขี้ กลาก ทา ยา นี้ หายได้ ดี

ยับ ละ ๑๗ สตางค์

ยา โก โซ เอ็น

เปน ยา แก้ โรค เช่น ร่าง กาย เงอมแห้ง มัก เจ็บ ไข้ เสมอ โดย ชรา ภาพ โลหิต น้อย หาย ใจ ไม่ สดวก หรือ หญิง ที่ อ่อนเพลีย โรค หิด ลม

กระบ๋อง ละ ๗๐ สตางค์ เล็ก ๕๐ สตางค์

ยา โซ เต็น

แก้ โรค โลหิต เสีย หรือ ผอม แห้งไอเสมอ แต มัก เจ็บ ไข้ บ่อย ๆ รับ ประทาน ยา นี้ เสมอ โรค จะ หาย ได้ ดี และ มี กำลังมาก ด้วย ขวด ละ ๒ บาท ขวด ละ ๑ บาท ๕๐ สตางค์

ยา เซียว โซ

ยานี้ แก้ ท้อง เพ้อ รับประทาน อาหารมาก ไป หรือ กระเพาะ เสีย อาเจียร และท้อง ขึ้น ท้องพองรับประทานยานี้ ดี

ห่อ ละ ๑๗ สตางค์

ยาโกโนรียา

เปน อาวิเศษ แก้ ทาง ปัสสาวะ ขัดเปน เลือด หรือ เปน หนอง ในรับประทาน ยา นี้ หาย มี คุณ จริง ๆ หีบหนึ่ง มี ๙ เม็ด

หีบ ละ ๑ บาท

ยา เต็นยู

เปน ยา แก้ ไข้ หวัด เช่น ไอ ตัว ร้อน ปวด ศีร์ษะ หนาว ๆ ร้อน จับ ไข้ ตัว สั่น กับ แก้ ไข หรทิศ (ผีดาษ) ด้วย

หีบ ละ ๑ บาท

หีบ หะ ๕๐ สตางค์

ยา ฮกไซ

เปน ยา เจ้าเหม็น ปาก มี รสหอม ชื่นใจ ที่ สุด เมื่อ ปวดศีร์ษะ หรือ ถูก แดดร้าน ลม ชื้น และ คลื่นไส้ รับ ประทาน ยา นี้ หายทีเดียว ยับ ๕๐ ใหญ่ ๒๕ เล็ก ๕ ส,ค

ยาเซนกินทัน

เปน ยา สำหรับ แก้ อหิวาตะกะโรคใจไม่ สบาย หรือ ปวด ศีร์ษะ ปวด ท้องต่างๆ รับ ประทาน ยา นี้ หาย

ห่อ ละ ๑๗ สตางค์

น้ำ มัน เค, โอ ตราเสือ

มี ขาย ที่ ห้าง เค. โอยามา ถนน พาหุรัดน์ กรุง เทพ ฯ น้ำ มัน ใส่ ผม เข้ามา ใหม่ ท่าน ทั้ง หลาย คง ยังไม่ เคยใช้ น้ำ มันชนิด นี้ เลย เพราะ ข้าพเจ้าพึ่ง สั่ง เข้า มา ใหม่ มี คุณ ประ โยชน์ อย่างยิ่ง ในการ ที่จะ บำรุง เส้น ผม ให้ ดำ เปน มัน งอก งาม ดี กับ จะ ทำ ให้ ผมอ่อน แต ราก ผม เย็น เสมอ ทั้ง มี กลิ่นหอม ฟุ้ง ขจร อยู่ ดัง ดอก ไม้ ที่ มี กลิ่น หอม ชื่น ใจ ทน ทาน ดี ขอ เชิญท่านลอง ซื้อใช้ ดู ก็ จะ เห็น คุณ อับ อย่างที่ พิมพ์ มา นี้

เวลา จะ ซื้อ ใช้ โปรด ช่วย ระวัง ๑ ตรา เสือ ค, โอ ดีวย เปน สำ คัญ

โปรด ระวัง ดูตรา เสือ ๑ ราคาเปน พิเศษ ขวด ละ ๖๒ สตางค์

ของ ปลอม ๑ ขวด ๑ บาท เท่า นั้น

เวลาจะซื้อ โปรดระวังดูตราเสือนี้

ยา ชุด โอยามา ตรา เสือ เปน ยา สำหรับ แก้ ท้อง เปน ดาน เจ็บ หัว เหน่า เอา ยา นี้ จุด ไฟ ใส่ กล่อง ไว้ ที่ ท้อง หาย และ ผู้ หญิง เวลา คลอด บุตร ต้องใช้ ยา นี้ แทน อยู่ ไฟ และได้ สบาย ดี กว่า อยู่ ไฟ ธรรมดา

๑๒๐ ชุด ราคา ๑ บาท

กล่อง สำหรับใส่ ยา ชุด อยู่ ไฟ อย่าง กลอง ทอง แดง หนา ๑ บาท ๒๕ สตางค์ กล่อง ทอง แดง บาง ๑ บาท คัว เหล็ก วิลาด ฝา ทอง แดง ๕๐ สตางค์ กล่อง เหล็ก วิลาด ลวน ๕๐ สตางค์

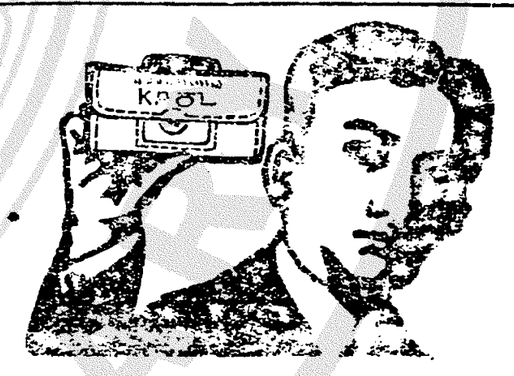

ยาคาโอล, เม็ดสี ดำ

ยาคาโอล, ของ ห้าง เค. โอ ยา มา หัว แง่ ถนน พา หุรัดน์ ได้ สด เข้า มา ใหม่ มีรสหอม ดี กว่าเก่าอีก มาก หลาย เท่า ด้วย เมื่อ ท่านผู้หนึ่ง ผู้ใดใน เวลาที่จะ รับ ประทานหมาก ควร รับ ประ ทานโอ สถนี้ ด้วย เพื่อ รักษา ใน ปาก ไม่ให้ มี กลิ่นเหม็นให้ มี กลิ่น หอม เสมอ ถึง ท่าน ที่ ไม่ รับ ประ ทาน หมาก ก็ ดี ควร รับประ ทาน ยานี้ อม ไว้ ใน ปาก ใน ปาก ของ ท่าน คง จะ ไม่มี กลิ่น เหม็น เลย จะมี กลิ่น หอมชื่น ใจโดย ไม่ ต้อง ใช้ สิ่ง อื่น แก้ เวลา ที่ จะ ซื้อ โปรด ดู ตรา แดง ที่ มี ชื่อ ของห้าง เค. โอ ยามา ไว้ เปน สำคัญ ถ้า ไม่ มี ชื่อ ห้าง ข้าพเจ้า อี เปน เก่า หรือ เปน อันไม่ แท้

ราคา

ขวดเล็กพิเศษ ห่อ ละ	๑ สตางค์	มี	๑๗ เม็ด
๑ ,, ,, ๑ ,,	๖ ,,	,,	๖๐ ,,
,, กลาง ,,	๑๑ ,,	,,	๑๒๐ ,,
,, ใหญ่ ,,	๒๕ ,,	,,	๒๕๐ ,,
ลล่องไม้กล่อง ,,	๕๐ ,,	,,	๕๕๐ ,,
อย่างอลิเวอร์ ,,	๖๒ ,,	,,	[illegible]