จีนโนสยามมาตรศัพท์

CHINO SIAMESE DAILY NEWS.

新報 暹羅

BANGKOK.

ฉบับ ที่ ๑๗๕ จีนโนสยามวารศัพท์ 暹羅新報民國九年十一月五日 วัน ศุกร์ ที่ ๕ พฤศจิกายน พระพุทธศักราช ๒๔๖๓

ห้างยียามากจี่ สี่แยก วัดตึก กรุงเทพ ฯ โทรศัพท์ ๒๓๖ สาขา อยู่ ที่ หลัง วังบูรพา กรุงเทพ ฯ โทรศัพท์ ๕๕๗

เอสถ ยินทัน

ให้ ความ ศุข กับ ท่าน มาก

ใน ฤดู นี้ ก็ ยังไม่ชื้น ฝน ซึ่ง เปน การ ลำบาก กับ ท่าน ที่ ต้อง สัญจรไปมา ถ้ายิ่งท่าน ที่ มีระ ร้อน อัน จำเปน แล้วก็ จะต้องผ่านไป ทั้ง กำลัง ฝนตก ๆ ถึง แม้ ว่า ท่าน จะ มี เครื่อง สำหรับ ป้อง กัน ฝน ไว้ แล้ว ก็ ดี แต่ ก็ ยัง ไม่ วาย ที่จะ ต้อง เปียก บ้าง เล็กน้อย แต่ ถ้า ฝนไม่ ตก ก็ ยัง จะมี แสงแดด อันร้อน ส่อด ส่อง มา ถูก ร่างกาย ของ เรา อีก สถาน หนึ่ง เมื่อ เปน เช่นนี้ ก็ อาจ จะ ให้ โทษ กับ ร่าง กาย ของ เรา ซึ่ง มักจะ เปนไข้ เปน หวัด ปวด ศีร์ษะ เปน ต้น ฉนั้น เรา ควร จะ ทำอย่างไร ข้อสำคัญ ควรจะ มียา ยินดัง ติดตัวไว้ เสมอ อย่าให้ ขาด เพราะ อาจ จะ กำจัด โรค ให้หาย ได้ ทันที ยา นี้ มี ผู้ นิยมใช้ เกือบ ทั่ว โลก แพทย์ ท มี ประกาศ นิยบัตร์ ชั้น สูง เขาได้ ทด ลอง เห็น ว่า มี ประโยชน์ อาจ แก้ โรคอหิวาต์ กาฬโรค ไข้ ปวดศีร์ษะ ปวดท้อง เจ็บท้อง ท้องขึ้น ท้องเสีย บิด ไอ เมื่อ เมา ต่าง ๆ และ เปน ยา อมให้ ปาก หอม อีกด้วย นอก จากนี้ ก็ ยัง แก้ โรคได้ อีก หลาย อย่าง . ขอเชิญ ท่าน ที่ ยังไม่ เคยใช้ ยานี้จง รีบไป ซอ มา รับประทาน ดู บ้าง จะ รู้สึก ว่า ยานี้ มี คุณ ประโยชน์ จริง

ห้างยียามากจี่ สี่แยก วัดตึก โทรศัพท์ ๒๓๖

สาขา หลัง วังบูรพา กรุงเทพ ฯ โทรศัพท์ ๕๕๗

แหม ! หืบ นิเกอร์ สำหรับ ใส่ ยายินดัง เขาช่าง ทำ งาม น่า ใช้ จริง นะ

ห่อ ใหญ่ ห่อ ละ ๑ บาท มียา ๒๔๐ เม็ด ห่อ เล็ก ห่อ ละ ๑๐ สตางค์ มี ยา ๒๐ เม็ด

เหล้า เบียร์ ญี่ปุ่น

เชิญ ท่าน ทั้ง หลาย รับประ ทาน ดูบ้าง

เหล้า เบียร์ กิริน ที่จะต้ม กลั่น กำจัด

ชนิดนี้ ได้มีชื่อเสียง ทำโดยวิธี มสัยาด

โดงดัง มา นานแล้ว เรียบร้อย จน ถึง

ใน ประ เทศ ตวัน ตระ ทรวง วัง ของ

ออกบริษัทนี้ได้ ตั้ง ประ เทศ ยี่ปุ่น รับ

โรงทำใหญ่กว่าง รอง ว่า เปน เหล้า

ของ กว่าบริษัทอื่น เบียรชนิดที่ดีกว่าเบี

ทั้ง หมด และ วิธี อย่างอื่นโดยแท้ ๆ

ยา กัน สัตว์

เปน ยา สำหรับ กัน เลือด กัน ปลวก กัน มด และ กัน แมลง ต่าง ๆ ได้ ดี ที่ หนึ่ง แพทย์ ใน ประเทศ ยี่ปุ่นได้ คิด ประกอบ ทำ ยา ชนิด นี้ ขึ้นไว้ เพื่อ สำหรับ ความ ศุขแห่งร่าง กาย มนุษย์ โดยไม่ ให้มี สัตว์ แมลง ต่าง ๆ ตามที่ กล่าว มา แล้ว นั้น เข้า มา รบกวนได้ ยา ชนิดนี้ มี ผู้ นิยม ใช้ เกือบ ทั่วโลก ขอ เชิญท่าน ทั้งหลายที่ ยังไม่ ได้ เคย ใช้ ยานี้จง รีบ ซื้อ มา ลอง ดู ก็คง อาจ ทราบว่า ยานี้ จะ มีคุณ ประ โยชน์ อย่างไร ทั้ง ราคา ก็ พอ สมควร ด้วย

มี ขายที่ ห้างยียามากจี่ โทรศัพท์ ๒๓๖

ถนน เยาวราช สี่แยก วัดตึก กรุงเทพ ฯ

สาขา ตั้ง อยู่ ที่ ถนน หลังวัง บูรพา โทรศัพท์ ๕๕๗

ห้างเอส. เอ. บี

โดยได้รับ พระบรม ราชานุญาต

พระบาทสมเด็จพระเจ้าอยู่หัว สมเด็จพระพันปีหลวง

เครื่อง แก้ว เจียรไนย อย่าง งด งาม จาก ประเทศ เบลเยียม ซึ่ง ขาด คราวไป นาน นั้น ได้มี ตก เข้า มา แล้ว มี เชิง เทียน, แจกัน, พาน แก้ว, อ่าง แก้ว อย่างสวย สี ขาว, เขียว, แดง ราคา ย่อม เยาว์

เชิญ ท่าน มา ชม ดู

ห้างเอส.เอ.บี

ถนนอุนากรรณ์ เจริญกรุง

มวน ด้วย กระดาษ แลใบ ตอง

กัน เงิน, ทอง

และไม้ ก็อก

ยา บุหรี่ไทย อันมีโอชารส

เหมาะ สำหรับใช้ สูบ

และ รับ แขก

หรือส่งเปนของชำร่วยในงานต่าง ๆ

ขายปลีกและขายส่ง

บริษัทยาสูบสยาม

ถนนเจริญกรุง เชิงสพานพิทยาเสถียร

โทรศัพท์—— จังหวัด พระนคร

วิริยะพานิช

ตีจริง ยาแก้ไอ

ของ ห้าง วิริยะพานิช ขนาน นี้ ท่าน เจ้า ของ เดิม ตี ราคาไว้ พัน ตำลึง ทอง และได้ รับรอง แล้ว ว่าเปนพระโอสถ ที่ ทรง คุณ อัน ศักดิ์สิทธิ์ แก้ ไอได้ ทุกชนิด เช่นไอหวัด, ไอร้อน, ไอลม, ไอหืด, ไอแห้ง, ไอ กระสาย, ไอผี ในท้อง ฟึ่ง เปน หาย เร็ว รับ ประทาน ได้ ทั้งเด็กผู้ใหญ่ เมื่อจิบ ถึงลำคอ ก็หยุดไอทันที ขวด ละ ๑ บาท ๖ ขวด ๕ บาท ๑๒ ขวด ๙ บาท ถ้าซื้อ มากเชิญมา ตกลงที่ ห้างน้ำมัน วิริยะพานิรประดุสามยอด จังหวัดพระนคร

ยา พิมเสน กลั่น

สำหรับ ปราบโรค อหิวาต์ และ บ่วงของ ห้าง วิริยะพานิช ขนาน นี้ ท่าน เจ้า ของ เดิม ตี ค่าไว้ ทอง เท่า ตัว และได้ รับ รองแล้ว ว่า เปน พระ โอสถ ที่ ทรงคุณ อัน ศักดิ์สิทธิ์ แก้ อหิวาต์ และ บ่วงได้ ทุก ชนิด และ แก้ ปวด ท้อง, เสียด ท้อง, ลงท้อง, ท้องขึ้น, ท้องเฟ้อ ขวด ละ ๑ บาท ๖ ขวด ๕ บาท ๑๒ ขวด ๙ บาท ถ้า ซื้อ มาก เชิญ มา ตกลงที่ ห้างน้ำมันวิริยะพานิรประดุสามยอด จังหวัด พระนคร

เก่งจริง

ยาแก้ ปวดฟัน ปวด รำมะนาด ของ ห้าง วิริยะพานิช ท่าน เจ้า ของ เดิม ตี ค่า ไว้ ทอง ท่วม ตัว และได้ รับ รอง แล้ว ว่า เปน พระ โอสถที่ ทรง คุณ อันศักดิ์ สิทธิ์ แก้ ปวดฟัน ปวด รำมะนาดได้ ทุกชนิด หาย เหมือน เทียบทัง และ ทำให้ฟันทน ฟันแน่น ด้วย ขวด ละ ๑ บาท ๖ ขวด ๕ บาท ๑๒ ขวด ๙ บาท ถ้า ซื้อ มาก เชิญ มา ตกลงที่ ห้างน้ำมันวิริยะพานิช ประดุสามยอด จังหวัดพระนคร

วิริยะพานิช

ยา น้ำมันหมูหรึ่ง สำหรับใส่ บาด แผล

ของ ห้าง วิริยะพานิช ขนานนี้ ท่านเจ้า ของ เดิม บอกไว้ว่า หาค่า มิได้ และได้ รับ รอง แล้วว่าเปน พระโอสถที่ทรงคุณ อัน ศักดิ์ สิทธิ์ใส่ บาด แผล หาย ทุกชนิด เช่น แผล ที่ ถูก มีด, ไม้, ตะปู, สุนัขกัด, แผลที่ ถูกไฟ, น้ำร้อน, น้ำมัน, น้ำตาล ลวก, หรือ แผล เน่า เปื่อย ที่เนื่องมา จาก แผล สด, แผลฝี, แผล โรค สำหรับ บุรุษ หรือ พุพอง เปื่อย เน่า ต่าง ๆ ใส่เย็น สบาย หาย เร็วที่ สุด ถ้า ไม่ หาย ให้ มา รับ เงิน คืน แถม ค่า รถ ให้ ด้วย ราคา อัน ละ ๕๐ สตางค์ ๖ อัน ๒ บาท ๕๐ สตางค์ ๑๒ อัน ๔ บาท ๕๐ สตางค์ ถ้าซื้อ มาก เชิญ มา ตก ลง ที่ ห้าง น้ำมัน วิริยะพานิช ประดุ สามยอด จังหวัด พระนคร

รถดีไม่มีขาย

มีอยู่ บ้างก็ที่ ห้างเทพนครพานิช

มียางอย่างดี ที่ขี่ขี่ยงเพรา หกาย

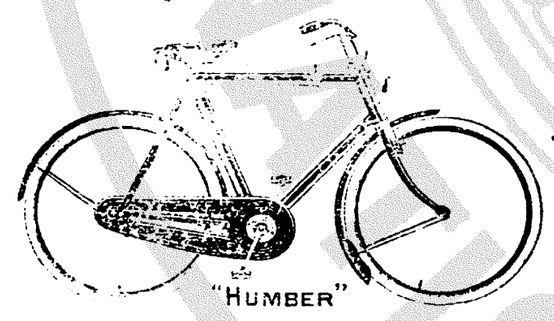

เหมาะสมใช้งาน

เหมาะสมใช้หน้า

ห้าง เทพนครพานิช

เปนเอเยนต์แต่ผู้ เดียว ใน กรุงสยาม สำหรับ รถ จักรยาน ต่าง ๆ ดังต่อไป นี้

ฮัมเบอร์	โอลิมเปีย
เซนตอร์	เอมไพร์
ราเล	โอลิมปิก
รอยล์ เอนฟิลด์	ดิเนเตียน
ออสเตน [illegible]	เฮอรคิวเล

รถเหล่านี้ มีจำหน่าย อยู่ แล้ว พร้อม ทั้ง ชนิด หญิง ทั้ง ขนาด แลสี ต่าง ๆ แต่ ถ้า จะ ต้อง การ ทราบให้ เลอียด รอเชิญ มาชม ยลตรวจดู

ที่ ห้าง เทพนครพานิช [illegible] หลัก รถราง เชิงสพาน พิทยเสถียร

ไทรศัพท์ [illegible]

จินโนสยามมารศัพท์

วันที่ ๕ พฤศจิกายนพระพุทธศักราช ๒๔๖๓
วัน ศุกร์ แรม ๗ ค่ำ เดือน ๑๑ ปีวอก
โทศก จุลศักราช ๑๒๘๒

เปน กรรมการ

ตามที่ สมเด็จ พระ เจ้าน้องยาเธอ เจ้าฟ้ากรม หลวงดำรงราชานุภาพ นครินทร์ ประทาน เงิน ๒๐๐,๐๐๐ บาท แก่ จุฬาลง กรณ์ มหา วิทยา ลัย เพื่อ เปน เงิน ทุน อุดหนุน การ เล่าเรียนวิทยา ศาสตร์ และแพทย์ ดังที่ เรา ได้ นำ พระ ปรารพ ของพระองค์ ท่าน ลงพิมพ์ เมื่อวันที่ ๔ เดือน นี้ แล้ว นั้น บัดนี้ กระทรวง ศึกษาธิการ ได้ ตั้ง ให้ ผู้ มีนาม ต่อไป นี้ เปน กรรมการสำหรับ เลือกผู้ รับทุนอุดหนุนจากจำนวน เงิน นี้ เพื่อ ให้ การ เปนไป ตาม พระ ประสงค์ คือ จาง วาง ตรี พระ ยา ไพศาล ศิล ปศาสตร์ ปลัดทูลฉลองกระทรวง ศึกษาธิการ ๒ มหา อำมาตย์ ตรี พระยา อนุกิจ วิจิตร ผู้บัญชา การ จุฬาลง กรณ์ มหา วิทยา ลัย ๓. อำมาตย์ เอก หม่อมเจ้า พูน ศรี เกษม คณะบดี อักษร ศาสตร์ และ วิทยา ศาสตร์ ๔. อำมาตย์ เอก พระยาเวช สิทธิ์ พิลาศ คณะบดี แพทย์ ศาสตร์

ข่าวจังหวัดสมุทปราการ

งานไหว้ พระ สมุท เจดีย์

คือ งาน ประ จำ ปี สำหรับ จัง หวัด สมุท ปราการ ความ ครึก ครื้น รื่น เริงไม่ หย่อน กว่า ปี ที่ ล่วง มาแล้ว เพราะ ห้ ด ที่ ปี นี้ ฝน ไม่ ตก ลง มาในวัน งาน ซึ่ง บาง ที จะ เปน ด้วย เปน ปี อธิกมาศ จึงได้ ผ่าน พ้น ฤดู ฝน ไป ส่วน ผู้ ที่ ไป เที่ยว เตร่ นั้น นอก จาก ทวย นาคร ที่ ไป จาก กรุงเทพ ฯ แล้ว ยัง มา จาก จัง หวัด พระ ประ แดง และ ตาม ตำบล ที่ ใกล้ เคียง อีก โข อยู่ ที่ ท่า น่า จังหวัด อัด แอ ไป ด้วย เรือ จ้าง ซึ่ง มี ผู้ โดย สาร มา ส่วน เหตุ การณ์ นั้น ถึง จะ มี บ้าง ก็ เปน เรื่อง เล็ก ๆ น้อย ๆ อัน เกิด จาก ความ เผลอ ของ คน ที่ เมา ไม่ ถึง แก่ เปน เรื่อง ที่ ลวน ใจ เจ้า น่าที่ นัก ส่วน การ ออก ร้าน ขาย ของ และ เครื่อง บริโภค ตลอด จน การ มหรสพ ก็มี ตาม เคย จัด ว่า ครึก ครื้น พอใช้

ต่าง กัน อย่างไร ?

ถ้า ชาว พระนคร ที่ ลงไป เที่ยวใน งาน นี้ จะ เอาใจใส่ สังเกต สังกา สัก หน่อย จะ เห็น ได้ว่า ตาม ร้าน จำหน่าย อาหาร ต่าง ๆ ยอม ขาย สุรา ให้ แก่ ผู้ ต้อง การ ดื่มใน เมื่อ พ้น เวลา ๑๒ ฉ. ท. แล้ว แต่ การ ขาย นั้น ได้ ขาย อย่าง เปิด เผย หรือ หาญ พอ ที่ จะ ไม่ เกรง เจ้า น่าที่ จับ กุม จึง มี ผู้ ประหลาด ใจ ว่า ที่ จังหวัด นี้ยอม อนุญาตให้ ร้าน เหล่านี้ จำหน่าย สุรา ได้ ใน เวลา เช่น นั้นฤๅ? หรือ ว่า อนุญาตให้ เปน พิเศษ อย่างไร ซึ่ง เปน การ ต่าง กับ การ ห้าม ปราม ที่ เปน อยู่ ทาง กรุงเทพ ฯ จึง หาได้ มี การ ว่า กล่าว จับ กุม กันไม่ ข้อ นี้ บาง ที เจ้า น่าที่ ทาง จังหวัด สมุท ปราการ จะ อธิบายได้ ดี กระมัง หาก จะ กล่าว ว่า เปน การ เกิน หู เกิน ตา ก็ น่า ชำ ยอยู่ เพราะ ได้ ขาย กัน อย่างไม่ ใช่ งุบ งิบ ข้อ สำคัญ ของ เรื่อง นี้ มีอยู่ ว่า การ ปล่อยให้ เปนไป เช่น นั้น นอก จาก จะ เปน การ ผืน ต่อ ประกาศ ห้าม การ จำหน่าย สุรา เมื่อ พ้น เวลา เที่ยง คืน แล้ว ยัง น่า เกรง ว่า จะ มีเหตุ การณ์ เกิด ขึ้น อันเนื่อง ด้วย อำนาจ แห่ง สุรา นั้น อีก ข้อ ๑ แต่ อย่างไร ก็ดี ถ้าได้ มี การ ตรวจตรา ห้ามปรามโดย เข้ม งวด แล้วไม่ น่า คิด ว่า ร้าน ขาย อาหาร เหล่า นั้น จะ อุตริ ผ่า ผืน กระ ทำกัน เช่น นั้น เปน ส่วน มาก ได้ เอง

ถนนหนทาง

ใน จังหวัด สมุท ปรา การ ได้ตัด ถนน ขึ้น ใหม่ ๆ หลาย สาย แต่ การ บำรุง ค่อนข้าง ล้าหลัง เต็ม ที บาง ถนน รกไป ด้วย หญ้า ไม่ สดวก แก่ การ เดิน ทาง ถนน สาย ที่ไปยัง สถานี ตำ รวจ พระ นคร บาล นั้นแหละ ใคร่ จะกล่าว ว่า ค่อย ยัง ชั่ว ลัก หน่อย แต่ ก็ดี เปน ตอน ๆ. และ ชุ ชระ เปนตอน ๆ ซึ่งยัง ต้อง การ ให้ รีบ บำรุง อีกมาก ทีเดียว

ภูมิฐาน

ที่จริง จังหวัดสมุท ปราการ กับ กรุงเทพ ฯ อยู่ ใกล้ กันมาก ไม่ น่า จะมี ข่าว ที่ควร ฟังเปน สาระ เลย แต่ ถ้า จะ พูดกันโดยแท้ จริง แล้ว ก็ควร กล่าว ว่าใน ปี ๑ ๆ ที่ผ่าน พ้นไป กระ ทำให้ จังหวัด สมุทปราการ รุ่ง เรืองขึ้นมาก เช่น ดิ นแดง หรือ ท้องแดง ก็ได้ ปลูกสร้าง ขึ้น เสมอ และ เปน ระเบียบ เรียบ ร้อย ดี เปน การ เพิ่ม พูน ภูมิ ฐาน ขึ้นให้ สง่างาม อีก ส่วน ๑ แท้ ทีเดียว

ผีพนัน

การ พนัน เถื่อนใน จังหวัด นี้มี มาก มาย เพียงใด ดูเหมือน เปน เรื่อง ที่ เคย ลำบาก มา แล้ว แต่ การ ที่จับ กุม ปราม ปรามไม่ ใคร่ เปน ผลดี ก็ด้วย พวก ลัก ลอบ เล่น พนัน เปรียวอยู่ ใน ทาง ระวังระไว นัก เหมือน กัน ซึ่ง ทำ ให้ เจ้า น่าที่ กระอึก กระ อักอยู่ ส่วน การพนันที่ตั้ง เล่น กันอย่าง เปิด เผยก็คือ การ "ตีผี" เพราะ มีผู้ จัด ตั้ง โต๊ะบิล เลียด ขึ้น ๒ โต๊ะ อยู่ ที่ เชิง สพาน วัด กลาง เปน โต๊ะเก่า ตั้ง มานาน แล้ว โต๊ะ ๑ กับ ตั้ง ใหม่ ขึ้นอีกโต๊ะ ๑ ที่ถนนตัดใหม่ ข้าง โรงภาพยนตร์ จึง เปน อันว่า "ผีพนัน" แผ่ ส่าน ขึ้น ใน จังหวัด นี้ มาก ขึ้น อีกส่วน ๑ แต่ การ "ตีผี" ก็มี คน นิยม เล่น กัน มาก ซึ่ง เปน ด้วย ไม่ มีการ ห้าม ปราม และ อาจ ลอย นวล เล่น ได้ ตาม พอใจ

ขอ ยุติข่าว จังหวัด สมุท ปรา การ แต่ เพียง นี้ที

นักเที่ยวคน ๑

แจ้งความ กรม รถไฟหลวง

ขบวนรถพิ เศษในงาน นมัศการ พระ ปฐม เจดีย์ พ.ศ. ๒๔๖๓

นอกจากรถ ธรรมดา จะ มีรถพิเศษ เดิน ระหว่าง บาง กอก น้อย — นคร ปฐม — ราช บุรี ใน ระหว่าง งาน นมัศการ พระปฐม เจดีย์ เพื่อความสดวกของผู้ เดินทางดังนี้ :—

ขบวน รถพิเศษที่ ๑๐๑ ออก บางกอกน้อย ๗.๓๐ น. ถึง นคร ปฐม ๙.๐๑ น.

ขบวนรถพิเศษ ที่ ๑๐๒ ออก นคร ปฐม ๑๐.๑๕ น. ถึง บางกอกน้อย ๑๑.๕๗ น.

ขบวนรถ พิเศษที่ ๑๐๓ ออก บางกอกน้อย ๑๒.๑๕ น. ถึง นคร ปฐม ๑๕.๐๕ น.

ขบวน รถพิเศษ ที่ ๑๐๔ ออก นคร ปฐม ๑๕.๒๗ น. ถึง บางกอกน้อย ๑๖.๐๗ น.

ขบวนรถ พิเศษที่ ๑๐๕ ออก บางกอกน้อย ๑๗.๑๒ น. ถึง นคร ปฐม ๑๗.๔๕ น.

ขบวน รถพิเศษ ที่ ๑๐๖ ออก นคร ปฐม ๒๐.๐๐ น. ถึง บางกอกน้อย ๑๒.๓๐ น.

ขบวนรถพิเศษที่ ๑๐๗ ออกราชบุรี ๖.๐๐น. ถึง นครปฐม ๗.๑๒ น.

ขบวน รถพิเศษ ที่ ๑๐๘ ออก นคร ปฐม ๗.๑๗ น. ถึง บ้านโป่ง ๑๐.๐๕ น

ขบวน รถ พิเศษ ที่ ๑๑๐ ออก บ้านโป่ง ๑๐.๒๕ น. ถึง นคร ปฐม ๑๒.๑๐ น.

ขบวน รถ พิเศษ ที่ ๑๑๑ ออก นคร ปฐม ๑๒.๒๕ น. ถึง บ้านโป่ง ๑๓.๑๐ น.

ขบวน รถ พิเศษ ที่ ๑๑๒ ออก บ้านโป่ง ๑๓.๔๐ น. ถึง นคร ปฐม ๑๔.๒๕ น.

ขบวน รถ พิเศษ ที่ ๑๑๓ ออก นคร ปฐม ๑๕.๔๐ น. ถึง ราชบุรี ๑๗.๔๑ น.

๑) ขบวน รถพิเศษ เหล่า นี้ จะ เดิน ตั้งแต่ วันที่ ๒๓ ถึง วันที่ ๒๕ พฤศจิกายน พ. ศ. ๒๔๖๓

๒) ขบวน รถพิเศษที่ ๑๐๕ — ๑๐๖ จะเดิน เฉภาะ วันที่ ๒๓—๒๔ พฤศจิกายน พ.ศ. ๒๔๖๓

๓) มีตั๋วพิเศษ ชั้นที่ ๓ สำหรับ จำหน่าย ให้ โดยสานไปจาก บางกอกน้อยถึง นครปฐม แล กลับ จาก บ้านโป่ง ถึง นคร ปฐม แล กลับ จาก ราชบุรี ถึง นคร ปฐม แล กลับ ตั๋ว มีจำหน่ายเฉภาะ สถานี บางกอกน้อย บ้านโป่ง แล ราชบุรี ใช้ ตั๋ว นี้ ได้ เพียง วันที่ ๑๐ พฤศจิกายน พ. ศ. ๒๔๖๓ เท่า นั้น

๔) จะได้แจก กำหนดเวลา เดินรถพิเศษ อย่าง ย่อให้ กับ ผู้ ถือ ตั๋ว ชั้นที่ ๑ — ๒ ด้วย

กรม รถไฟ หลวง

กรุงเทพ ฯ วันที่ ๓ พฤศจิกายน พระพุทธศักราช ๒๔๖๓

กรมรถไฟหลวง ประกาศ

ตั้งแต่ วันที่ ๑๕ พฤศจิกายน พ. ศ. ๒๔๖๓ เปน ต้นไป จะ เปิด การ เดิน รถ รับ ส่ง ผู้ โดย สาน และ สิน ค้า ทาง สาย บัตตานี ตลอด ถึง บาลอ ตาม กำหนด เวลา ดังนี้ :—

จาก คลอง ทราย ถึง บาลอ เดิน ทุก วัน เว้น แต่ วัน อาทิตย์

สถานี	ถึง	ออก
คลองทราย	(เดิม) ๑๑.๑๓ น.	๑๑.๐๗ น.
ยะลา	๑๓.๓๗ น.	๑๓.๔๔ น.
ไม้แก่น	๑๔.๐๗ น.	๑๔.๑๓ น.
กาบู	๑๔.๑๓ น.	๑๔.๑๗ น.
บาลอ	๑๔.๕๐ น.	.....

จาก บาลอ ถึง คลอง ทราย เดิน ทุก วัน เว้น แต่ วันจันทร์

สถานี	ถึง	ออก
บาลอ	.....	๙.๕๖ น.
กาบู	๑๐.๑๒ น.	๑๐.๑๗ น.
ไม้แก่น	๑๐.๑๓ น.	๑๐.๑๗ น.
ยะลา	๑๐.๕๗ น.	๑๐.๐๓ น.
คลองทราย	๑๑.๑๓ น.	(เดิม) ๑๑.๑๗ น.

ส่วน ระหว่าง คลอง ทราย กับ ชุม ทาง อุ่ตะเภา แล ส่งรถา ทง เดิน ตาม กำหนด เวลา เดิมจึง ประกาศ มาให้ ทราบ ทั่ว กัน

ที่ว่าการ กอง อำนวย การ เดิน รถไฟหลวง

วันที่ ๒ พฤศจิกายน พระพุทธศักราช ๒๔๖๓

ป. ๕/๗/๖๓ . . ๒.

แจ้งความ

นายสักหนังสือเขียน

รูป ที่ถ่าย เครื่อง ฉาย ก็มี

สรรพเครื่อง ถ่าย รูป ที่อิมปรูฟ อย่างดี มี มา จาก นอก ทุก เที่ยว เมล์ รวม ประเดอยู่ ที่นี่ จะ ขาย ปลีก ขาย ส่งให้ หัวเมือง สั่งได้ ทุก วัน เดือน ปี จะ ส่งไปให้ ได้ ทันที ราคา ทั้ง นี้ ไม่ เท่าไร !!!

ฉายาลักษณ์ ตลาดน้อย

ถ. ๑๕. ๒. ๖๒ ๑. ป.

น้ำยาอายุวรรณะอย่างประเสริฐ

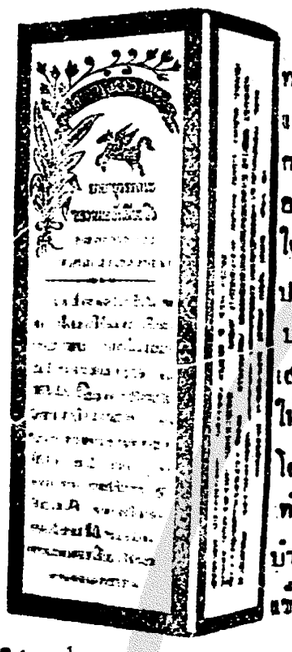

บุคคลราทั้งหลาย ชีวิตอยู่ได้ ๑๐๐ ปี กำลังร่างกาย แข็ง แรง ก็อาศรัยเลือดลมใน กาย ตัว เรา ปนปรกติ และบริบูรณ์ อยู่เสมอ ถ้าจะสดให้ สนเร้า ก็ คือโลหิตอย่างเดียว ท่านั้นเอง การบำรุงให้ร่างกายแข็งแรงนั้น ไม่ใช่เป็น ความศุข สำหรับ บุคคลเท่านั้น ย่อมปน ประโยชน์ ตลอด ถึง ชาติ บ้าน เมืองด้วย เพราะ ฉนั้น ท่าน สุภาพ บุรุษ สัตรีทั้ง หลาย ควร จะ บำรุง ร่าง กาย ให้ แข็ง แรงบริบูรณ์ ที่ สุด ที่ จะ บำรุงได้ ยา ขนาน นี้ อาจแก้ โรค เมื่อย ขบ ปวดขา หรือ บวมเหน็ดตาม ลำ ขัอ ไม่ อยาก อาหาร เรอ เปรี้ยว รู้สึก อ่อน เพลีย เสมอ ปวดหัว มัว ตา หน้าเหลือง ซีด ผอม ลมขึ้น หูเนื่อง ๆ กาม เคลื่อนใน เวลา ฝัน หรือตื่น โรค สำหรับ บุรุษ และเรา ขอ ออก ดอก เป็น ต้น ผี ร้าย ทั้ง เก่าใหม่ ลำ คอ เปื่อย ริด สีดวง ขน จมูก ริดสีดวง งอก ริด สีดวงใน ผี ประจำ ร้อย โรค ผิดหนง ทั้ง หลาย บวม ฉุโดย สุรา หอบ เนื่องโรค เส้น ประสาท เช่น ลม บ้า หมู เป็นต้น สัตรี ระดู ไม่ปรกติ เกิด โรค ที่ มด ลก โรคมด สะกิด มด สะคาด ไป บัสสาวะ หยด ย้อยกับ อาจ รักษาโรค กระสาย ทก ชนิด และแก้โรค ที่เกิด จาก พิศม์ สาน ทั้ง ปวง เมื่อรับ ประทาน ยานี้ อยู่ เสมอ ๆ แล้ว ผู้ ที่ มีโรค ก็ จะ หาย ตาม ประสงค์ ผู้ที่ไม่ มีโรค ก็ จะ ทำ ให้ มี กำลัง ร่าง กาย แรง แรง และอายุ ยืน ด้วย

วิธีรับประทาน ยานี้ มื้อละ ๑ ช้อนอาหาร เจือ น้ำร้อน ครึ่งหนึ่ง รับ ประทาน วันละ ๓ มื้อ ที่ หลัง อาหาร หญิง ที่มี ครรภ์ และ คน แก่ หรือ เด็ก ให้ รับประทาน มื้อละ ๑ ช้อน กาแฟ ห้ามไม่ ให้ รับ ประทาน ยา นี้ พร้อม กับน้ำชา

บรรดา บุคคลที่มีไข้ เป็นพิศม์ ร้อน หรือ ไข้ หวัด หรือ ทารก อ่อน ห้าม ไม่ ให้ รับประทาน ยา นี้ เป็น อัน ขาด ถ้า อยาก ทราบให้ ละเอียด เชิญ ตรวจ ดู ฉลาก ห่อ ขวด ยา

ห้าง ขาย ยา เฮาะเหลง ถนน เจริญกรุง กรุงเทพ ฯ ราคา ขวด ละ ๒ บาท ๕๐ สตางค์ ซื้อ ทั้งโหล ๆ ละ ๒๔ บาท

แจ้งความ ขาย หนังสือ

รายชื่อ และ ราคา หนังสือ ที่ พิมพ์ แล้ว มี ดังต่อไปนี้

ด้วย โรง พิมพ์จีนในสยาม วารศัพท์ ตำบล ปากคลอง ผดุงกรุง เกษม กรุงเทพ ฯ จังหวัด พระนคร ได้ จัด พิมพ์ หนังสือ เรื่อง อ่าน เล่น และ เรื่อง ที่ เป็น แก่น สาร ต่าง ๆ ออก จำหน่าย มาก แล เป็น เวลา ช้า นาน มา แล้ว ถึง แม้ ใน เวลา นี้ ก็ ได้ พิมพ์ เรื่องใหม่ ๆ ออก จำหน่าย เพิ่ม เติม เหมือนกัน และ ล้วน แต่ เป็น เรื่อง ที่ น่า อ่าน น่า ฟังเหมาะ สำหรับ สุภาพ บุรุษ สัตรี จะ ฟัง มิได้ และ เหมาะ สำหรับ นักเลง หนังสือ จะ ควรมีไว้ ใน ตู้ สมุด ทั้ง ราคา ที่ จำหน่าย ก็ ย่อม เยาว์ เมื่อ ท่าน ผู้ ใด ต้อง การจะ สั่งซื้อโปรดส่ง เงิน และค่าส่งสำหรับ เล่ม ๆ ตรงมา ยัง โรงพิมพ์ นี้ ที่จะจัดส่งไปให้ ตามประสงค์ แต่ถ้า จะ ส่ง ไปรษณียากร มา ซื้อ แล้ว โรงพิมพ์จะ ยอมรับ แต่ ชนิด ๒ สตางค์ เท่านั้น

(๑) เรื่อง อำนาจแห่งความรัก มี ๒ เล่มจบ ราคา จบ ละ ๖ บาท ค่าส่ง ๗ ส. ค.

(๒) เรื่อง สืบราชการลับ เล่ม เดียว จบ ราคาเล่มละ ๗๕ สตางค์ ค่า ส่ง ๕ ส. ค.
(เป็นเรื่อง เกี่ยว แก่ นักสืบ เนื้อ เรื่อง เต็ม ไป ด้วย ความ ลึก ลับ น่าอ่าน)

(๓) เรื่องสืบราชการต่าง ๆ เล่มเดียวจบ ราคาเล่ม ละ ๗๕ สตางค์ ค่า ส่ง ๕ ส. ค.

(๔) เรื่อง พระ เจ้า นะโป เลียน เล่มเดียวจบ ราคา เล่ม ละ ๗๐ สตางค์ ค่า ส่ง ๕ ส. ค.
(เป็นเรื่องเกร็ดพงศาวดารกลาย ๆ น่าอ่านเพื่อเรียนรู้ความเป็นไปของสมัยนั้น)

(๕) พงศาวดารสังเขปประเทศอังกฤษ เล่มเดียวจบ ปกแข็ง ราคา ๑ บาท ค่า ส่ง ๒๐ ส. ค.
" " " ปก ผ้า ราคา ๒.๒๐ บาท " " "
" " " ปกอ่อน ราคา ๒ บาท " " "

(๖) เรื่อง ทมอนโลลา เล่ม เดียว จบ ราคา เล่ม ละ ๕๐ สตางค์ ค่า ส่ง ๕ ส. ค.
(เป็นเรื่อง นิยาย และ แอด เวน เชอร์ เนื้อ เรื่องมี ลับ ลม คม นย)

(๗) ทนายความ แห่ง พระราชินี ๗ เล่มจบ ราคา เล่ม ละ ๕๐ สตางค์ ค่า ส่ง ๕ ส. ค.
(เป็นเรื่องที่แข่งขันกันในทางอำนาจ เนื้อเรื่องเกี่ยวด้วยความจับละอันตราย)

(๘) อาการ ของประเทศจีน เวลา นี้เล่มเดียวจบราคา เล่มละ ๕๐ สตางค์ค่าส่ง ๕ ส.ค.
(เป็นเรื่องกล่าวถึงเหตุการณ์แห่งประเทศจีนในปัจจุบันสมัย น่ารู้น่าอ่านมาก)

(๙) อำนาจแห่งความเมตตาเล่ม ๑ ถึง เล่ม๗ จบ ราคาเล่มละ ๕๐ สตางค์ ค่าส่ง๕ส.ค.
(เป็นเรื่องอ่านเล่น เนื้อเรื่องโอดครวญและน่าสงสาร แฝงอุบายอันแยบคาย)

(๑๐) น้ำใจของเจ้าหล่อน ๑๐ เล่มจบ ราคา เล่ม ละ ๕๐ สตางค์ ค่าส่ง ๕ ส.ค.
(เป็นเรื่องอ่านเล่น กล่าวถึงความเป็นไปของสัตรี เนื้อเรื่องลับลมคมนัย)

(๑๑) มหาราชินีอะไศวรยะ ๕ เล่มจบ ราคา เล่ม ละ ๖๐ สตางค์ ค่าส่ง ๕ ส.ค.
(เป็นเรื่องอ่านเล่น เนื้อเรื่องเรียบ ๆ แต่สนุกพอควรจรางไม่ลง)

(๑๒) สองสาวพี่น้อง ๒ เล่มจบ ราคาเล่ม ละ ๕๐ สตางค์ ค่า ส่ง ๕ ส.ค.
(เป็นเรื่องอ่านเล่น เหมาะสำหรับสัตรี เนื้อเรื่องก็จับใจและน่าสงสาร)

(๑๓) บุตร สาว นาย พันตรี ๗ เล่ม จบ ราคา เล่ม ละ ๕๐ สตางค์ ค่าส่ง ๕ ส.ค.
(เป็น เรื่อง อ่าน เล่น เนื้อ เรื่อง กล่าวถึง ความ สามารถ ของ สัตรี น่าอ่านน่าฟัง)

(๑๔) ปริศญา ชาว สยาม เล่ม เดียวจบ ราคา เล่ม ละ ๖๐ สตางค์ ค่า ส่ง ๕ ส.ค.

(๑๕) คอดตา ปริน เซสส์ มี เล่ม เดียว ราคา ๑ บาท ค่าส่ง ๖ ส.ค.
(เรียนเค้าเรื่องละคร สนุกรบรัน เราพิมพ์กันมาก เป็น เรื่อง ผู้ดีตกยาก)

(๑๖) สมุดปกราวของเยอรมัน ๑ เล่ม ราคาเล่มละ ๕๐ สตางค์ ค่าส่ง ๕ ส.ค.

(๑๗) สมุดปกราว อังกฤษ เล่ม ๑—๖ ราคา เล่ม ละ ๕๐ สตางค์ ค่าส่ง ๕ ส.ค.

(๑๘) เพาลิน ๑๐ เล่มจบ ราคาเล่มละ ๕๐ สตางค์ (ซื้อทั้งจบ๒บาท) ค่าส่ง ๒๐ ส.ค.
(เป็นเรื่องอ่านเล่นสนุกหลือ ภาพยนต์ก็เคย ฉาย เนื้อเรื่องหวานคมคาย)

(๑๙) ความลับ ของเจ้าหญิง ๔ เล่มจบ ราคา เล่มละ ๕๐ สตางค์ ค่า ส่ง ๕ ส.ค.
(เป็นเรื่อง อ่านเล่นที่พร้อมไปด้วยความลึกลับ และ น่าตื่น เต้น)

(๒๐) เด็ก กำพร้า ๔ เล่ม จบ ราคาเล่ม ละ ๕๐ สตางค์ ค่าส่ง ๕ ส.ค.
(เป็น เรื่องอ่าน เล่นจับใจอย่างลึก ซึ่งผู้อ่าน จะไม่ เว้นความ สังเวช เลย)

(๒๑) พงศาวดาร ยุ บุ่น ๑ เล่ม ราคา เล่ม ละ ๑ บาท ค่าส่ง รวม ๒๕ ส.ค.

(๒๒) ความ สามารถ ของ สัตรี ๕ เล่มจบ ราคา เล่ม ละ ๕๐ สตางค์ ค่าส่ง ๕ ส.ค.

(๒๓) จาชบุรุษเยอรมัน และ ลูก สาวหมอสิน เล่ม เดียวจบราคา ๕๐ ส.ค. ค่าส่ง ๕ ส.ค.
(เป็นเรื่องอ่านเล่นที่ลึกลับและรบรัน ดง สนุก นัก)

(๒๔) เล็บเหล็ก เล่ม ๑ ถึง ๕ ราคาเล่ม ละ ๕๐ สตางค์ ค่าส่ง ๕ ส.ค.
(เรื่อง นี้ ลึก ลับ และ สนุก นัก ภาพยนต์ก็ เคย นำ เรื่อง ไป ฉาย แล้ว)

(๒๕) ผลแห่งการรบ ๗ เล่ม จบ ราคา เล่ม ละ ๕๐ สตางค์ ค่า ส่ง ๕ ส.ค.
(เป็นเรื่อง นิยาย ที่ แสดง ว่าการรบให้ผลอย่างไร)

(๒๖) หลานแล้วกำพร้า ๒ เล่ม จบ ราคา เล่ม ละ ๕๐ สตางค์ ค่าส่ง ๕ ส.ค.
(เป็น เรื่อง อ่าน เล่น เนื้อ เรื่อง จับ ใจ และ น่า สงสาร)

(๒๗) คำพยากรณ์ ของหญิงชรา เล่ม ๑ ถึง ๗ ราคาเล่มละ ๕๐สตางค์ ค่าส่ง ๕ ส.ค.
(เป็น เรื่องนิยายที่พร้อมด้วยความลึกลับและน่าสงสาร) จับใจ

(๒๘) ความสามารถแห่งบุรุษ เล่ม ๑ ถึง ๖ (จบ)ราคาเล่มละ ๕๐ สตางค์ ค่าส่ง ๕ ส.ค.

แจ้งความ

ยา ตองเอ้ หมึง เอ้งฮกต่อง

(ห้าง ใต้งวน ฮวด ถนน ราช วงษ์ เขต เอเอ็นต์)

ยาตองเอ้ หมึง นี้ได้ มีชื่อ เสียงอุโฆษมาช้านาน แล้ว ประ กอบ ด้วย เครื่อง ยาที่มีสรรพ คุณ บำรุง โลหิต และ บำบัดโรคทั้งหลาย มาก กว่า มาก จึง ได้ รับ ความ ชมเชยจาก ผู้ที่ เคย ใช้ ตาม หัวเมือง ท่าค้าชายต่าง ๆ และ ผู้ว่า ราช การ จัง หวัด เอ้หมึงก็ได้ ให้ หนัง สือยก ย่องทั้ง ออกประกาศห้ามมิให้ ใครเท่าปลอม ทั้ง ท่าน หมอ ซีไวตันนายแพทย์ ใหญ่ แห่ง โรง พยา บาล ของ กองศุรา จังหวัด เอ้ หมึง ได้ เอายาตอง นี้ไปตรวจโดย วิธี แยกธาตุ แล้วให้ หนังสือ สำคญไวเป็น หลักฐาน มีใจ ความดังข้าพเจ้าจะได้กล่าว แต่ดังเขปไว้

สุรา ที่ตอง ยานี้ เป็น สุรา เกา เหลียงอย่าง แท้ ที่สั่งมาจากเทียนจิ้น มิได้ มีเหล้ากลอซ่อรองเกาะไตหวันเจือปนเลย ส่วนเครื่องยาต่าง ๆ ก็ล้วน เป็น สิ่งที่บำรุงโลหิต อาจทำให้ มันสมอง ชุ่มชื่น กระเพาะ อาหารมีกำลังแข็ง แรง สามารถ บำบัดโรคที่มีอาการเมื่อย ขบ อ่อน เพลียไม่ อยากรับ ประ ทานอาหาร เป็น ต้น ฯ ลฯ

มีขาย ตาม ร้าน ขาย ย่อย ขอ เชิญท่านสุภาพ บุรุษ และ สุภาพ สตรีลองใช้ ดูก็จะทีเห็นคุณของ ยานี้ ได้ทันที

ถ. ๑๙—๘—๖๒

ยา ระงับ กลิ่น ตัว

ระวัง ยา ปลอม

ขอ แจ้ง ความ แก่ บรรดา ท่าน ทั้ง หลาย ที่ เคยใช้ ยา ขนานนี้ เห็น สรรพคุณ แล้วว่า บัดนี้ ได้มี ยาชนิดนี้ ได้ เกิด ขึ้นใน ตำบล ที่ ท่าน เคย ซื้อไปใช้ แล้ว และ มี ผาราแพร่ไป หลาย แห่ง หลาย ตำบล ตาม บ้าน ที่ แขวน ทั่วไป แต่ หา ใช่ ยา อย่าง ขนาน ที่ ท่านเคยใช้ เห็น สรรพคุณ แล้วไม่ (สี ยา ก็ คล้าย คลึงกัน ขวด ยา ก็ เหมือนกัน) ข้าพเจ้าเกรง ว่า ท่าน จะ เข้าใจ ผิด จึงได้ คด เปลี่ยน แปลง เครื่อง หมาย ที่ ห่อ ขวด ยา มี ตรา ดังที่ลงใน แจ้ง ความ นี้ ประทับใน ใบ ปลิว วิธีใช้ และใช้ กล่อง กระดาษ อีก ชั้น หนึ่ง มี ตราอย่าง เดียวกัน และ บอก ตำบล ที่ จำหน่าย ที่ กล่อง ๒ ด้าน อีก ด้าน หนึ่ง บอก ชื่อ ยานั้น และ จึง จะ เป็น ยา ของ ข้าพเจ้า ความ ที่ ท่าน เคยได้ใช้ เห็น สรรพคุณ มา แล้ว ส่วนสรรพคุณ นั้น ไม่ จำเป็น ต้อง กล่าว เพราะ ท่านที่ เคยใช้ ลง ตราบดี แล้ว มี ขาย ที่ ร้านตัด เสื้อ ตำบล ท่าเตียน เลข ที่ ๑๗๐ ติด กับ โรง จำนำ และ ร้าน ขาย เสื้อผ้าตำบล ท่าเตียน ที่ หัวเลี้ยวประตู ตลาด เลข ที่ ๗๐๗ ติด กับโรง จำนำ ถ้าท่าน มี ความประสงค์ จะ รับไป ขาย ก็ จะ คิดให้ ถูกไร ท่าน อย่าง งาม หรือ ท่านที่ อยู่ ต่าง จังหวัดก็ จะ ส่งให้ โดยไม่ คิด ค่า สแตมป์

จงสังเกต เครื่อง หมาย ข้างบน นี้ เป็น สำคัญ

ห้าง นี้มี เชื้อ ท่า เหล้า บรั่นดี แล เหล้า วิศกี้ อย่าง ดี

จีนโนสยามวารศัพท์

วันที่ ๕ พฤศจิกายน พระพุทธศักราช ๒๔๖๓
วัน พฤหัสบดี แรม ๗ ค่ำ เดือน ๑๑ ปีวอก
โทศก จุลศักราช ๑๒๘๒

ข่าวในพระราชสำนัก

พระราชวังดุสิต

วัน พฤหัสบดี ที่ ๔ พฤศจิกายน

วัน นี้ เวลา ๓.๓๐ ก.ท. พระบาทสมเด็จพระเจ้าอยู่หัว เสด็จพระราชดำเนิน โดยสกอมารค เปนกระบวนพยุหยาตราน้อย แต่เกยพระที่นั่งภาณุมาศจำรูญ ออกจากพระบรมมหาราชวัง ไปยังวัดบวรนิเวศวิหาร อยุดประทับพระราชทานพระกฐินเสร็จแล้ว เสด็จพระราชดำเนิน โดยกระบวนแต่วัดบวรนิเวศวิหาร ไปยังวัดราชบพิธ อยุดประทับพระราชทานพระกฐิน เสร็จแล้ว กระบวนหลวงเข้าพระบรมมหาราชวัง

รัศมีแห่งมหามงคล

ในระหว่าง ๒ — ๓ ปีมานี้ ความโศรกเศร้าอาดูรอันซึ่งสุดได้บังเกิดมีแก่ชาวเราทั้งหลายมาแล้วเปน ๒ วาระ คือเมื่อสมเด็จพระแม่เจ้าอยู่หัวเสด็จสวรรคตวาระ ๑ และอีกวาระ ๑ ก็เมื่อสมเด็จพระอนุชาธิราช เจ้าฟ้ากรมหลวงพิศณุโลกประชานารถเสด็จทิวงคต จึงเปนที่วิโยคโศรกเศร้าอย่างเหลือประมาณ แต่บัดนี้รัศมีแห่งมหามงคลกาลจะอุบัติความปีติยินดีให้แก่ชาวเราได้ฉายเข้ามาแล้ว ซึ่งเปนความจำนงที่ต่างพากันคำนึงนึกอยู่ช้านาน และใคร่ให้เปนไปเพื่อความเปนปึกแผ่นแน่นหนาแก่แผ่นดินและประชาชนนั้น จะได้เปนผลสมด้วยความประสงค์ในไม่ช้าวันนี้

เงินรางวัลแสนบาท

นับแต่วันออกฉลากเลขสำหรับลอตเตอรี่การแข่งขันล้อเลื่อนมาแล้ว คนโดยมากตั้งใจฟังกันว่า ใครจะเปนคนเราที่สำหรับเปนเจ้าของเงินแสนบาทอันเปนรางวัลที่ ๑ ความเอาใจใส่จะเห็นได้จากการที่เล่าลือกันไปต่างๆ นาๆ ฝ่ายกรรมการยังไม่ประกาศบอกชื่อผู้ถูก เพราะยังไม่มีใครไปสำแดงตนและหลักถาน ต่อมาหนังสือพิมพ์บางฉบับลงข่าวว่า มีผู้นำความไปแจ้งต่อคณะกรรมการถึง ๒ ราย ซึ่งต่างคนอ้างว่าตั๋วลอตเตอรี่ที่ถูกสำหรับรางวัลที่ ๒ นั้นหายไป ขอให้คณะกรรมการเอาเงินชุระสิบส่วน ข่าวนี้เมื่อทราบกันแพร่หลาย ก็เลยเพิ่มความร่ำลือขึ้นอีกครั้งเมื่อวันที่ ๔ เดือนนี้ การกลับปรากฏขึ้นว่า จีนมีชื่อผู้ ๑ ซึ่งทำการค้าขายอยู่ที่ถนนสามเพ็ง ได้นำตั๋วลอตเตอรี่สำหรับรางวัลที่ ๑ ไปขอรับเงินต่อคณะกรรมการ แต่เลยถูกจับ เพราะนัยว่ากรรมการตรวจเห็นเปนตั๋วปลอม มีรอยชุดแก้ตัวเลขทั้งเลขหมายเล่มสำหรับตั๋วฉบับนี้ก็ไม่ตรงกับต้นขั้ว ฟังๆ ดูแล้วก็เปนเรื่องที่ขำๆ กระไรอยู่กล

ที่จริง ผู้ที่ซื้อตั๋วฉลากทุกคนคงหมายเสี่ยงเคราะห์ที่จะใคร่รับรางวัลที่ ๑, ที่ ๒ หรือที่ ๓, เปนเกณฑ์ เพราะเปนเงินรางวัลโรยอยู่ และพอที่จะทำให้คนที่มีฐานะเตี้ยๆ กลับมีฐานะสูงขึ้นได้ แต่เมื่อมามีเหตุโอละพ่อจนเกิดการจับคุมกันขึ้นเช่นนี้ก็ออกจะเปนเรื่องที่ยุ่งๆ ซึ่งน่ารำคาญเสียนี่กระไร

การออกลอตเตอรี่สำหรับการแข่งขันล้อเลื่อน เพื่อเก็บเงินบำรุงเสือป่าและลูกเสือในกองเสนารักษาดินแดนกรุงเทพ ฯ นั้นได้กระทำขึ้นเปนเคราบ ๒ แล้ว แต่คราวนี้การจำหน่ายตั๋วออกจะดีกว่าคราวก่อน เพราะมีเวลาจำหน่ายเนิ่นกว่ากัน ทั้งมีผู้นิยมซื้อกันมากก็ด้วยการออกลอตเตอรี่สำหรับการแข่งขันล้อเลื่อนคราวก่อนได้ให้ผลดีแก่บุทคลบางคนมาแล้ว และไม่มีเรื่องเอิกเกริกเหมือนอย่างคราวนี้ ฝ่ายคณะกรรมการก็คงคิดว่า การพิมพ์ตั๋วฉลากตามแบบเก่าคงเปนการสวดกดีกระมัง จึงมิได้เปลี่ยนแปลงให้แปลกไปกว่าที่ทำมาแล้วอย่างไร ซึ่งจะได้เปนทางป้องกันการทุจริตโดยลักษณะใดๆ ด้วย

จริงอยู่ คณะกรรมการย่อมจะเชื่อว่าตั๋วฉลากที่ได้ทำออกจำหน่ายนั้น เปนตั๋วที่มั่นคงอาจป้องกันการทุจริตได้แล้ว เพราะได้มีลายเซ็นของคณะกรรมการบางท่าน และมีเลขหมายหมวดหมู่เปนหลักถาน แต่นั่นแหละการออกลอตเตอรี่ไม่ใช่เปนของใหม่สำหรับเมืองไทยและคนไทยด้วยได้เคยออกกันมาแล้ว เปนธรรมดาที่อาจมีคนทุจริตคิดปลอมแปลงตั๋วนั้นได้อย่างอื่นไกล เลยแม้แต่ธนบัตรก็ยังมีการปลอมแปลงกันเนืองๆ แล้ว สำมะหาอะไรกับตั๋วลอตเตอรี่จะไม่มีคนทุจริตผันถึงบ้าง

ลอตเตอรี่ที่คณะสภากาชาดอังกฤษได้ออกมาแล้ว ๒ คราวนั้น นอกจากจะมีลายเซ็นคณะกรรมการและเลขหมายหมวดหมู่ดังกล่าวแล้ว ผู้ใดซื้อและเปนเจ้าของตั๋วฉบับนั้นๆ ก็ต้องลงชื่อไว้ในต้นขั้วด้วย หรือหากจะซื้อให้ในนามของคนอื่น ก็มักลงลายเซ็นกำกับไว้เพื่อเปนหลักถานมั่นคง ถึงหากตั๋วที่ผู้ซื้อถืออยู่สูญหายไป แต่เมื่อถูกแล้วก็มีหวังที่จะขอรับเงินได้สดวกเมื่อได้สำแดงหลักถานหรือแสดงลายเซ็นให้เปนที่พอใจ นับว่าเปนการป้องกันอันดีส่วน ๑ แต่การออกลอตเตอรี่ล้อเลื่อนนั้น คล้ายๆ กับคณะกรรมการจะคิดว่า การที่ให้ผู้ซื้อเซ็นชื่อลงไปจะเปนในนามของคนเองหรือในนามของผู้อื่นก็ดีนั้น เปนการเสียเวลาและลำบากเสียจริงๆ ข้อนี้จึงมีเสียงบ่นกันมาง และที่มิได้ให้เซ็นชื่อไว้นั้น มีเหตุผลอันไม่เชื่อและไม่เหมาะหลายประการ ต่างว่าถ้าตั๋วที่ผู้ใดถืออยู่เปนตั๋วที่ถูกลอตเตอรี่ แต่มีผู้มาลักลอบเอาไปขอรับเงินเสียฉนี้ ผู้ถูกลอตเตอรี่ที่เปนเจ้าของแท้จริง ย่อมไม่มีทางที่จะอุทธรณ์ขึ้นเลย แต่ถ้าจะถือว่าเปนความสะเพร่าหรือความผิดของผู้เปนเจ้าของตั๋วที่ไม่ระวังรักษาแล้ว ก็ขอได้โปรดคิดเถิดว่าใครบ้างที่จะสามารถการันตีว่าคนเองไม่มีการพลั้งเผลอบ้างเลย เพราะเหตุนี้แหละจึงมีความเห็นกันว่า การออกลอตเตอรี่ล้อเลื่อนเช่นที่ทำมาแล้วประหนึ่งว่าจะทำแต่เพียงครั้งเดียวไม่คิดทำต่อไปอีกฉนั้น

ตามคำแจ้งความของผู้ที่ควรเชื่อถือได้ที่เราทราบมานั้นว่า ผู้ที่ถูกจับหาว่านำตั๋วปลอมไปขอรับเงินรางวัลที่ ๑ นั้นชื่อนายหลีเฮงจับ อยู่ที่ร้านยี่ห้อหลิมยุ่นฮั้ว และอ้างคนว่าเปนคนในบังคับฮ่องกงดาแล ยังมีอีกราย ๑ ชื่อนายเพิ่มลำเจียกได้นำตั๋วปลอมมาขอรับเงินรางวัลที่ ๕ ก็ได้ถูกจับคุมตัวไว้ได้ส่วนเช่นเดียวกัน เรื่องที่เปนไปนี้แหละจะเปนบทเรียนสำแดงให้รู้ว่า ถ้าจะมีการออกลอตเตอรี่อีกต่อไปแล้ว ตั๋วลอตเตอรี่ที่จะนำออกจำหน่าย จำเปนจะต้องบริบูรณ์ด้วยการป้องกันการทุจริตให้มั่นคงขึ้นอีกตามสมควร หรือยิ่งกว่าตั๋วที่ทำมาแล้ว

เรื่อง เปิดสถานที่พยาบาลสำหรับคนเปนวรรณโรค

ด้วยตามที่สภากาชาดสยามได้จัดให้มีสถานที่รักษาพยาบาลสำหรับคนเปนโรคติดต่อขึ้น ๒ หลังแล้วนั้น ก็เปนอันเพียงพอแก่จำนวนคนเจ็บไข้โรคติดต่อชนิดต่างๆ แต่ยังไม่มีสถานที่พยาบาลสำหรับคนเปนวรรณโรคซึ่งเปนโรคติดต่ออันเรื้อรังชนิด ๑ โดยเหตุนี้จึงได้จัดสถานที่พยาบาลคนเปนวรรณโรคขึ้นไว้ในบริเวณเดียวกันกับโรคติดต่ออื่นๆ มีที่จุเตียงคนไข้ได้ ๑๕ เตียง รวมทั้งหมดเปน ๔๐ เตียงด้วยกัน เพราะฉนั้นจึงแจ้งให้มหาชนทราบว่า บัดนี้โรงพยาบาลของสภาสามารถรับคนไข้ชนิดนี้มาอยู่อย่างคนอนาถาได้ และหากผู้ใดมีความศรัทธาจะส่งเงินมาบำรุงเตียงและเปนเจ้าของเตียงนั้นๆ กรรมการก็จักยินดีอนุเมทนา

อนึ่ง ในการเยี่ยมคนไข้วรรณโรคซึ่งนับว่าเปนโรคติดต่อนี้ เจ้าน่าที่จะต้องใช้ระเบียบการเยี่ยมเช่นเดียวกับโรคติดต่ออื่นๆ คือให้เยี่ยมได้ฉเพาะวันอังคารกับวันศุกร์เท่านั้น ตั้งแต่ ๒ ถึง ๔ นาฬิกาหลังเที่ยง

การที่กวดขันมิให้เยี่ยมพร่ำเพรื่อทุกวันอย่างคนเจ็บไข้เปนโรคอื่นๆ เช่นนี้ก็เพื่อจะป้องกันมิให้ผู้เยี่ยมไปติดโรคอันร้าย และเพื่อป้องกันมิให้ผู้เยี่ยมนำเชื้อโรคไปแพร่หลายในที่อื่นๆ อีก ขอให้เข้าใจตามนี้เถิด

ได้บุตรี บุญธรรม

คำนอ อมทวย อำเภอ บ้านปรก จังหวัด สมุทสงคราม

แจ้งความมายังแม่ช่างเพ็ญภาคคุล

เมื่อต้นปีนี้ เองบุตรีของข้าพเจ้าได้ป่วยเปนไข้ ได้รับทานยาอื่นๆ มาเปนหลายวันก็หาหายไม่ มาวันหนึ่งขุนการุณจุระราษฎร์ บังเอินไปพักที่บ้านข้าพเจ้าจึงได้แนะนำให้รับทานยาเม็ดดำเพ็ญภาค ซึ่งข้าพเจ้าไม่หวังเลยว่าจะศักดิ์สิทธิ์ถึงเพียงนี้ เมื่อได้รับทานไปครั้งเดียวเท่านั้นก็เลยหลับ พอตื่นขึ้นก็สบายดีหายเปนปลิดทิ้งมาจนบัดนี้ กับยาหอมดุลิตข้าพเจ้าก็ได้รับทานดูเห็นว่ามีคุณดีมาก โดยเปนยาแก้ลมแลหอมชื่นอกชื่นใจจริงๆ ส่วนยากฤษณาเพ็ญภาคของท่านนั้น เมื่อเดือน ๒ ปีนี้เอง เพื่อนอุดบ้านของข้าพเจ้าชื่อนายเอมได้เกิดเปนโรคอหิวาต์ขึ้นได้มีแพทย์มารักษาพยาบาล แต่โรคกลับหนักลงทุกที ถึงขนาดหมดกำลังของแพทย์ ทั้งบิดามารดาของคนไข้ก็หวังว่าคงไม่รอดแล้ว เมื่อข้าพเจ้าทราบดังนั้นจึงรีบร้อนนำยากฤษณาเพ็ญภาคไปให้ลองรับทานเพื่อเปนทานของข้าพเจ้า เมื่อให้รับทานแล้วก็ใช้ทาบ้าง โรคที่กล่าวนี้ก็ค่อยผ่อนหายเปนปรกติอย่างเดิม เมื่อหายเปนปรกติดีแล้วบิดามารดาของเขากับทั้งตัวผู้เจ็บได้ปรารภถึงการที่หายก็เพราะข้าพเจ้าได้ให้ยาขนานดีเปนทานแก่เขาจึงได้รอดอยู่ได้ บิดามารดาของเขาเลยยกให้เปนบุตรีบุญธรรม ตั้งแต่วันนั้นนายเอมก็เลยมาอยู่กับข้าพเจ้าจนทุกวันนี้ ทั้งข้าพเจ้าก็ตั้งใจจะบวชให้ในปีน่าถ้าได้บวชเวลาใดข้าพเจ้าตั้งใจจะแผ่ส่วนกุศลไปถึงท่านผู้ผสมยาขนานนี้ ด้วยดังนี้ข้าพเจ้าจึงถือสรรเสริญยาทั้ง ๓ ขนานนี้ไม่ได้ว่าเปนยาอย่างวิเศษ

ขุนปฏิภาคภาษีเขตร์
ห้างเพ็ญภาค ถนนเยาวราช

เขาลือกันนัก

ยาแก้ลงแดงสำหรับรักษาโรคลงแดงแลโรคบิดเรื้อรัง กับโรคที่ถ่ายอุจาระมีโลหิตทุกชนิด ผู้ที่เปนโรคดังกล่าวนี้ได้ซื้อไปรับประทานเปนต้องหายขาดทุกคนภายใน ๑ อาทิตย์เท่านั้น ใน เดือนว่าพึ่งเปนหรือเปนมาตั้งหลายๆ ปีแล้วก็ดีไม่ปรากฏเลยว่า สรรพคุณของยานี้จะไม่ศักดิ์สิทธิ์ แต่สักคนเดียว มีขายที่ร้านศุภวานิช น่าโรงหนังพัฒนาครแง้มใต้ กับมียาบิดที่เคยได้รักษาโรคบิดทุกชนิดหายอย่างศักดิ์สิทธิ์ทุกครั้ง จำหน่ายด้วย

ร้านศุภวานิช
น่าโรงหนังพัฒนาครแง้มใต้
ถนนเจริญกรุง จังหวัดพระนคร

ด. ๒/๒/๖๓ ๑. ป.

ยาบุรุษ ขนานที่ศักดิ์สิทธิ์

ยาบุรุษนี้ แก้โรคสำหรับบุรุษ เช่นหนองใน, เจ้าชู้ออกดอก, ผีมะม่วง, ผีมะคำร้อย, เปนแผล, แลเรื้อรังมาตั้ง ๑๐ ปี, กับหญิงที่ติดโรคต่อเนื่องจากสามี หรือเปนมุตสกิด ทั้งแก้ตามัวซึ่งเนื่องจากโรคที่กล่าวมาแล้ว รับประทานเพียง ๑ อาทิตย์หรือ ๑ อบก็หายขาดดังปลิดทิ้ง อับใหญ่รับประทานได้ ๕ อาทิตย์ ทั้งรับรักษาโรคนี้โดยไม่คิดค่าป่วยการ มีขายที่ร้านขายยาบุรุษเลขที่ ๔๕๑, ๔๕๓ ติดกับโรงพิมพ์เดลิเมล์ ถนนสี่พระยา กับความร้านที่มีป้ายบอกขายยาชื่อบุรุษ ราคาอับละ ๒ บาท ๑ บาท ๔ บาท ถ้าซื้อ ๑๒ อับ คิด ๘ อับ ส่งหัวเมืองหรือรับไปขายไม่คิดค่าส่ง แต่ต้องส่งเงินไปที่ร้านซึ่งกล่าวข้างบนนั้นก่อน ท่านผู้ซื้อควรระวังยาปลอม เพราะเดี๋ยนี้มีผู้คิดออกเอาผ่อนใช้ยาบุรุษไปใช้เปนผ่อยประกอบยาเม็ดขายบ้างแล้ว

ด. ๑๗/๔/๖๓

เหล้าไวน์ "สเตินซ์"

ประกอบด้วยสำลีแลธาตุของน้ำมันปลาก็อดลิฟเวอรกับสนิมเหล็กมีคุณช่วยให้รับประทานอาหารได้ ช่วยไฟธาตุย่อยอาหารระงับท้องได้ ให้คงดีเปนปรกติ เปนหลักบำรุงโลหิตให้งาม ทำเสมประสาทในร่างกายให้แข็งแรง ช่วยบำรุงอะวัยวะแลการทุกอย่างให้เปนไปตามหน้าที่

รับประทานก็ง่าย มีขายอยู่ทุกโรงจำหน่ายยา

ห้างแองโกลสยามดรักโปเรชันลิมิเต็ดเปนเอเยนต์ในกรุงเทพ ฯ

๑/๔/๖๓ ๑. ป.

ร้านสัตรีประดิษฐ์ทนต์

มีข้อสำคัญอยู่ ๒ ประการดังต่อไปนี้

ข้อ ๑ ร้านสัตรีประดิษฐ์ทนต์นี้ รับทำฟันแต่เฉภาะสัตรีเท่านั้น

ข้อ ๒ ผู้ที่ทำการทั้งหลายในร้านนี้ล้วนแต่เปนสัตรีทั้งสิ้น

ข้อ ๓ เครื่องมือต่างๆ ที่เกี่ยวกับการทำฟันล้วนแล้วเปนของอย่างดีทั้งสิ้น

ข้อ ๔ จะลดให้ร้อยละ ๒๐ แก่ผู้ที่มาทำฟันที่ร้านนี้ มีกำหนด ๑๕ วันนับตั้งแต่เปิดร้านเปนต้นไป

ข้อ ๕ สัญญาว่าทำได้อย่างดีตามความประสงค์ของผู้จ้าง และคิดราคาตามสมควร

ข้อ ๖ ร้านทำฟันนี้ รับทำให้แก่คนทุกชั้น และไม่เปนการลำบากในการค้นหาสำนักงานนี้

ทั้งมียาขายทุกชนิด และของสำหรับผู้หญิงต่างๆ ขายด้วย

ตั้งต้นเปิดร้านแต่วันที่ ๑๕ กรกฎาคม พ. ศ. ๒๔๖๓ เปนต้นไป

ร้านตั้งอยู่ที่น่าโรงงิ้วเทียนฮ่อง
ตำบลตรอกเจ๊สัวเนียม
จังหวัดพระนคร

ด. ๖/๔/๖๓ ๖. ด.

เชิญ อ่าน

วัน นี้ มี แจ้ง ความ ใหม่ คือ.

๑ ประกาศ เจ้าพนักงานรักษาทรัพย์ น่า ๕

๒ เปลี่ยนแจ้งความ ร้าน นายตองหัว น่า ๕

๓ เปลี่ยน แจ้ง ความ โรง หนัง พัฒนากร, ฮ่องกง, พัฒนารมย์, บางลำภู, บีหัง, ระวา, นางเลิ้ง, สิงคโปร์, สาธร น่า ๗

เชิญ พลิก ดูทาง แผนก แจ้งความ

ลอตเตอรี่

เลขานุการกรรมการเริ่มคิดแห่งการแข่งขันต้อเดือนได้ ส่งเลขฉลาก สำหรับลอตเตอรี่ ที่ออกคราว นี้มายังเรา มี ลาย เซ็น ของพระ ยาเพ็ชร์ ปาณี รับรองว่าเลขฉลากนี้ถูกแล้ว เราจึงได้คัดนำลงอีกครั้ง๑ เพื่อว่าผู้ใดสงสัยก็จะได้ ตรวจดูต่อไป

รางวัลที่ ๑ มี ๑รางวัล เงิน ๑๐๐๐๐๐ บาท เลขที่ ๗๕๖๔๓๔

รางวัลที่ ๒มี ๑ รางวัล เงิน ๕๐๐๐๐ บาท เลขที่ ๗๗๕๖๓๔

รางวัลที่ ๓ มี ๑ รางวัล เงิน ๑๐๐๐๐ บาท เลขที่ ๗๗๗๗๗๔

รางวัลที่ ๔ มี ๒๐ รางวัล ๆละ ๑๐๐๐บาท เลขที่

๖๒๕๗๙๗	๖๔๗๐๐๙	๖๗๐๗๒๖
๔๕๓๕๗๔	๔๒๕๗๕๔	๕๗๗๗๗๒
๗๓๓๐๐๗	๔๖๗๒๒๗	๔๕๗๐๐๕
๖๗๕๑๒๓	๔๒๔๗๗๔	๖๕๔๔๒๔
๕๓๓๐๓๐	๖๗๓๔๓๖	๕๖๐๑๗๗
๗๓๔๗๗๔	๖๔๕๒๗๕	๗๐๔๗๖๕
๖๗๗๔๖๗	๖๑๓๖๗๖	

รางวัล ที่ ๕ มี ๖๐ รางวัล ๆ ละ ๕๐๐ บาท เลขที่

๗๐๔๗๓๗	๗๗๐๓๖๓	๔๒๓๓๓๗
๕๖๕๕๕๐	๖๗๒๖๗๗	๔๐๒๓๗๗
๖๔๗๖๕๗	๔๓๖๓๓๒	๔๗๒๓๔๒
๕๗๗๑๗๓	๔๗๗๒๔๔	๔๓๗๐๒๗
๔๐๕๗๗๕	๗๔๖๗๗๔	๖๐๒๗๓๗
๕๑๗๕๖๓	๕๗๗๕๗๕	๗๓๗๔๗๗
๖๔๒๗๗๑	๗๗๒๗๗๗	๔๓๖๗๗๐
๕๗๓๗๗๔	๖๗๖๗๗๖	๖๕๔๖๖๓
๖๕๕๓๖๑	๕๗๕๗๗๗	๖๓๗๗๒๓
๗๗๒๖๖๒	๕๒๗๗๗๗	๗๔๗๗๑๖
๗๖๓๗๔๕	๔๑๓๗๗๔	๔๒๗๗๓๔
๖๗๗๓๗๓	๔๓๕๕๑๗	๕๒๖๐๓๓
๔๐๕๒๕๔	๔๐๓๗๔๐	๔๖๐๗๗๓
๔๗๐๐๒๔	๕๗๖๕๕๐	๔๕๒๗๗๗
๕๕๕๗๗๐	๕๐๐๕๗๗	๕๕๐๗๒๗
๖๔๗๖๐๗	๗๖๐๔๗๓	๖๖๕๔๔๕
๗๗๗๐๗๗	๕๐๗๗๒๕	๕๗๒๗๓๔
๗๒๓๒๗๒	๗๐๐๗๒๐	๖๐๕๗๗๐
๗๗๖๓๖๖	๗๗๒๗๕๗	๗๐๓๕๗๕
๕๓๗๗๗	๕๓๐๓๗๐	๕๗๓๓๔๔

อัตรา แลก เงิน ของ แบงก์

เงิน สยาม ๑๐๐ บาท

เป็น เงิน สั่งเศส	๔๗๕	
เป็น เงิน เหรียญ อเมริกัน	๓๕	๑/๗
เป็นเงิน อินเดีย	๑๑๖	๑/๗
เป็น เงิน เหรียญสิงคโปร์	๗๕	๓/๔
เป็นเงินเหรียญฮ่องกง	๔๗	๑/๔
เป็น เงินโยโกฮามา และโกบี ๖๖		๕/๗
เป็น เงิน ระวา	๑๑๐	๑/๗

การ สอบ ความ รู้ กฎหมาย ใน สนามสถิตย์ ยุติธรรม

ภาค ๑

วันที่ ๕ พฤศจิกายน พระพุทธศักราช ๒๔๖๓

ธรรมศาสตร์ แล หัว ข้อ กฎหมาย ระหว่างประเทศแพนก คดี เมือง

(๑) กฎเสนาบดีกับกฎหมายมีลักษณ ต่าง กัน อย่างไร หรือไม่ ?

(๒) กระทำ ผิด เป็น อาญา กับ ทำ ผิด ใน ทาง แพ่ง มี เหตุ ผล ใน กฎ หมาย ต่าง กัน อย่างไร ?

(๓) บุคคล โดย นิติ สมมติ นั้น เข้า ใจ ว่า กระไร เกิด ขึ้น แล ดับ สูญไป อย่างไร ?

(๔) อำนาจ เฉภาะ ตัว (ไปรเวต) กับ อำนาจ ทั่ว ไป (ปับลิก) นั้น ต่าง กัน อย่างไร ? ให้ ยก อุทาหรณ์ อธิบาย

(๕) อำนาจ แลน่าที่ จะบังครองบุคคล แล ทรัพย์ ของ ผู้ อื่น นั้น จะ มี ขึ้นได้ อย่างไร บ้าง ?

(๖) คำว่า โมฆะ แล โมฆียะ ตาม กฎ หมาย นั้น คือ อะไร แล มี ผล ต่าง กัน อย่างไร บ้าง ?

(๗) คำว่า "ตรัส" ใน กฎ หมาย นั้น หมาย ความ ว่า อย่างไร ให้ ยก อุทาหรณ์ มาให้ดู ?

(๘) สัญญาทางพระราชไมตรีระหว่าง ประเทศ ซึ่งได้ ทำ ขึ้นโดย ถูกต้อง แล้วนั้น มี เหตุ อย่างไร บ้าง ที่ จะทำ ให้ สัญญา นั้น เสียไป ?

(๙) กงสุล มี อำนาจ แล น่าที่ อย่างไร แล การ ตั้ง กงสุล ต้อง ทำ ด้วย วิธีใด ?

(๑๐) ประเทศ ที่ ทำ สงคราม จะมี อำนาจ ตรวจค้น แล จับครา เรือ ค้าขาย ของ ประเทศ ที่ เป็น กลางได้ เมื่อไร ให้ อธิบาย มาโดย สังเขป ?

ขะโมยในรถไฟ

รถไฟ สาย สมุท ปราการ เที่ยว ที่ ออก จาก กรุง เทพ ฯ เวลา ๑ ก.ท. เมื่อ คืน วัน ที่ ๓ เดือน นี้ ซึ่ง เป็น คืน วัน มี งาน นมัศการ พระ สมุท เจดีย์ อย่าง ครึก ครื้น นั้น รถ ไฟ เที่ยว นี้ มี คน โดย สาร โป่ ถัน อย่าง เบียด เสียด จน ไม่ มี ที่ นั่ง เมื่อ รถ ผ่านสถานี บางนาไปแล้ว สัก ครู่ ๑ มี ชาย ๓ คนซึ่ง โดย สาร มาใน รถ ชั้นที่ ๓ พากัน เดิน ผ่าน เข้า ไป ใน ห้อง รถ โดย สาร ชั้นที่ ๑ ชาย คน ๑ ใน ๓ คน นี้ ที่ เดิน มาหลัง เพื่อน นั้น แล เห็นไม้ ถือ เดี่ยมเงิน อัน ๑ ของ นายทหาร เรือ ผู้ ๑ วาง อยู่ ข้าง ๆ เท้า นาย ทหาร เรือ ผู้ นั้น ซึ่ง กำลัง นั่ง เคลิ้ม หลับ อยู่ ชาย คน นั้น ก็ เอื้อ ไม้ นั้น ขึ้นแล้ว รีบ ถือ เดินหลีกออกไป ประ ปน อยู่ กับ คนโดย สาร ใน รถ ชั้นที่ ๓ ตอน น่า ขณะ นั้น มี ผู้ ๑ เห็นเข้า จึง สกิด บอก นาย ทหาร เรือผู้ เป็น เจ้า ของ ไม้ ๆ ก็ รีบ ออก ติด ตาม ไป เที่ยว ตรวจ ดู ใน ห้อง รถ ที่ ๓ ตอน น่า แต่ ก็ หา จับ ได้ ใน ขณะ นั้น ไม่ ด้วยไม่ รู้ ว่าใคร เป็นใคร ต่อ เมื่อ รถไฟ ถึง สถานี จังหวัด สมุท ปรา การ ชาย คน ที่ ขะโมย ไม้ จะ ทิ้ง ไม้ นั้น ลง ไป ยัง ได้ ถุน รถ นายทหาร เรือ ผู้ นั้นจึง จับ ตัว ได้ พร้อม ทั้ง ของ กลาง แล ได้ มอบ ตัว ให้ แก่ เจ้า น่า ที่ ฝ่าย ตำรวจ ไป แล้ว ใน ที่ สุด ชาย ผู้ ถูก จับ หาเป็นจำ เลย ก็ ถูก คุมขัง อยู่ ที่ สถานี ตำรวจ ฯ สมุท ปราการ ซึ่ง คดี จะ ได้ ว่า กล่าว กัน ต่อ ไป

เรื่อง นี้ เป็น อุทาหรณ์ เรื่อง ๑ ซึ่ง ควรระวัง สำหรับ ผู้ โดย สาร รถไฟ ด้วย มัก จะ มี อสุระ กาย สิง สู่ ใน กระ บวน รถ ดัง เคย ม ข่าว ปรากฏ มา เนือง ๆ

ที่ ๔๐๒/๒๔๖๓

ประกาศเจ้าพนักงานรักษาทรัพย์

ศาล แพ่ง คดีที่ ๑๒/๒๔๖๓

กอง ล้มละลาย กระทรวงยุติธรรม

คดี ระหว่าง นายใช้เกา เจ้า ของ ยี่ห้อ ใช้ กี่ที่ ๑ นายเส่ง เจ้าของ ยี่ห้อ เตี๊กล้ง ที่ ๒ นายลอ เจ้า ของ ยี่ห้อ เบ้เท้เส่ง ที่ ๓ นายเบ้ง เจ้า ของ ยี่ห้อ ยุ่งฮั่วเส่ง ที่ ๔ โจท นายยวด เจ้า ของ ยี่ห้อ ยวดเซ้ง จำเลย

ขอแจ้ง ความให้ทราบ ทั่ว กัน ว่า โจท ใน คดี เรื่อง นี้ ได้ ฟ้อง ขอ ให้ ศาล พิพากษา ให้ จำเลย เป็น คน ล้ม ละลาย เมื่อ วันที่ ๓ เดือนพฤศจิกายนพระพุทธศักราช ๒๔๖๓ ศาล ได้ มี คำสั่งตั้งให้ ข้าพเจ้า เป็น ผู้ รักษา ทรัพย์ สมบัติ ของ จำเลย ไว้ชั่ว คราว หนึ่ง ก่อน จน กว่า จะ ได้ มี คำสั่งให้ เด็ด ขาด อีก ต่อไป

เพราะ ฉนั้น นับ ตั้ง แต่ วัน ที่ ศาล ตั้ง ให้ ข้าพเจ้า เป็นผู้ รักษา ทรัพย์ นั้น เป็นต้น ไป บรรดา ทรัพย์ สมบัติ ของ จำเลย ตก อยู่ ใน อำนาจ ข้าพเจ้า ทั้ง สิ้น ตลอด ถึง ทรัพย์ สมบัติ อย่างใด ๆ ซึ่ง จะ ได้ ตก มา เป็น ของ จำเลยโดย ทางใด ๆ ด้วย ข้าพเจ้า ผู้ เดียว เป็น ผู้ มีอำนาจ ที่ จะ จัดการ เกี่ยว ข้อง ด้วย ทรัพย์สมบัติ ของจำเลย แล ที่ จะรับ เงิน หรือ ทรัพย์ สมบัติ อย่าง อื่น อย่างใด ซึ่ง จำเลย ควร จะ ได้ รับ ผู้ อื่นผู้ ใด ไม่ มี อำนาจ แล น่าที่ ที่ จะ เกี่ยว ข้องใน เรื่อง จัดการ ทรัพย์ สมบัติ ของ จำเลย ได้ นอก จาก จะ ได้ รับ ฉันทะ เป็น ลาย ลักษณ อักษร จาก ข้าพเจ้า เสีย ก่อน เท่านั้น

วัน ที่ ๔ เดือน พฤศจิกายน พระพุทธศักราช ๒๔๖๓

(ลงนาม) อำมาตย์เอก

พระนามณฑาดุลสุนทรวาที

เจ้าพนักงาน รักษา ทรัพย์

แจ้งความ

สมัย นี้ ท่าน อาจ จะ บำบัดโรค หู หนวก ของ ท่านได้ โดย วิธีใด ? โดย มายังที่ ทำ การ ของเรา หากว่าท่าน จะ มี ความเคลือบ แคลง สงสัย เพียงใด เราก็ อาจ ทำให้ ท่าน เชื่อได้ อย่าง ดี ว่า "เครื่อง ลิฟเดิลเย็มเอียร์ โฟน" ควร ได้ รับ ความ ชมเชย ดัง คนหูหนวกนับจำนวน ๑๐๐๐ คน ซึ่งได้ ใช้ แล ได้ ยินคำพูดทุก ๆ คำไม่ว่าที่ใดละไม่ว่าโดย อาการ อย่างใดใน ที่ ชุมนุม ชน ในโบสถ์ หรือโรง ละคร คงได้ ยิน ชัด เท่า กับ สนทนา กัน

ท่าน จะ รู้สึกว่า เครื่อง ลิฟเดิลเย็มเอียร์ โฟน เป็น เครื่อง ที่ เล็ก ที่ สุด ทำ อย่าง งาม ที่ สุด ใช้ สบาย ที่ สุด ใช้ สวดดและได้ ยิน ชัด ที่ สุด ซึ่งได้ มี ผู้ คิด ทำขึ้น ท่าน จะ ทราบได้ เป็น เครื่อง พึงเสียง ที่ ได้ รับ รางวัล เหรียญทอง ณ ที่ ประชุม แสดง หัตถกรรม และ กลิกรรม ที่ คลอง ปานามา เมื่อ ปี ค. ศ. ๑๙๑๕ ในการประกวด กับ เครื่อง ชนิดอื่น ๆ

เรา รับ รองได้ เด็ด ขาด และ จะให้ ท่าน ทด ลองโดยไม่ คิดค่า บ่วยการ ท่าน อาจ จะ เป็น ผู้ ตัด สินโดย ตน เองเหมือน ดัง นักปราชญ์ ผู้ ที่ มีความ สามารถ ที่ สุดในโลกได้ เคย เป็นกรรมการ ตัด สิน มาแล้ว

บอก กับ สหาย ของ ท่าน เถิด อย่า ห่วง ช้า ทำ ให้ ตัวเอง ได้ ยิน ได้ ฟัง เสียง เสีย รีบ มา วัน นี้

แพทย์ รักษา ตา แล หู

ถนน เจริญกรุง มุมถนน สุริวงษ์

ห้าง มาโกในจี้ บราเทอร์ส ลิมิเต็ต

(*Messrs. Maconochie Bros. Ltd London*)

กรุงลอนดอน ประเทศ อังกฤษ

ได้ตั้ง ให้

ห้าง บี. คริสมาส แอน กำปะนี. ลิมิเต็ต

ถนน ราชวงศ์ กรุงเทพ ฯ

เป็นเอเย่นต์ ใน กรุงสยาม สำหรับ จำหน่าย เครื่อง กระป๋อง และ เครื่องที่ บรรจุ ขวด เช่น แยมส์, ปลากระป๋อง, เนื้อ กระป๋อง, ผักดอง, เนื้อดับกระป๋อง, เครื่อง กระป๋อง สำหรับ ทหาร, น้ำซอส, น้ำส้ม ฯ ลฯ สิ่งเหล่านี้ จะ ตกเข้ามาในเร็ววันนี้ เชิญไปตรวจดู ตัว อย่าง ที่ห้าง บี. คริสมาส ตำบล ถนน ราชวงศ์ จังหวัด พระนคร

ถ. ๕/๕/๖๓ ๑. ป.

แจ้งความ

หัวใจ ของ การ ค้า ขาย

มี ผู้ ชำนาญ ทำ บาญชี แบบ ค้า ขาย ได้ ทั้ง ภาษาไทย แลอังกฤษ ตลอดจน การตั้ง แล งบเสร็จ คิด เดือน ละ ๒๐ บาท โดย ทำไม่ เต็ม วัน แต่ให้ สำเร็จ ผล อย่างดี ผู้ใด ต้อง การ พบ โปรด เขียนที่ อยู่ ของ ท่าน ส่ง ไป ที่ เอ็ช. ซี. โรงพิมพ์ จีนโน ฯ

ถ. ๕/๗/๖๓ ๑. ด.

จะ ทอดกะฐิน แลผ้าป่า

พยอม ไพร ยา แก้ สิว แล ผ้า อัน มี นาม อุโฆษ จาก มหาชน ว่า เป็น ยา หอม ชวน ใช้ แล เป็น ยา ที่ ตรง กับ ความ ประสงค์ แก้ สิว แล ผ้าได้ ชงัด นัก ถึง กับ ปรากฏ ฉบ พัง เพย ว่า

พยอมหอมชวนรส มาดแม้นมดหมดเมืองมา ดม รื่น รื่นอุรา เลย ดูด ดื่ม ดื่ม น้ำตาล

เพราะฉนั้น ร้านตองหัว ขาย สี่สวัน จะแถม สี่ สวันแก่ ผู้ ซื้อ พยอม ไพร ขวด ละ ๑ บาท ขวด ละ ๑ ห่อ ทุก ๆ ขวด ทั้ง นี้ เพื่อ จะได้ ใช้ ย้อม ผ้า ห่ม องค์ กะฐิน แล ผ้าป่า หรือ กิจ ใดก็ได้ ซื้อ สำคัญ จะแถม สำหรับ ซื้อ ตั้ง ๑๒ ขวด จะ คิด ๙ บาท แล แถมซี่ผึ้ง ปาญัน ขนาด ย่อม ๑ กระป๋อง การ แถม แล ลด นี้ จะ มี กำหนด เพียง ๑๕ วัน แล ยินดี ท่าน ที่ประสงค์ จะไม่ ซื้อ ยาพยอมไพร แต่ ขอเชิญ ชมโบ้สการ์ด แล รูป ภาพ กับ ผ้า พิน จันทบุรี แล อ่าง ศิลา มี สี ต่าง ๆ ตาม กำลัง วัน แล สี น้ำ เงินที่ข้าราชการ พอ เรือน ใช้ เคย มา ถาม ซื้อ ใน เมื่อ หมด คราวนั้น บัด นี้มี ขาย แล้ว กับ มี ยา แก้ เกลือน, กลาก, หิด, แล ยา อื่น ๆ อีก หลาย ชนิด

นาย บี. ตองหัว

แจ้งความ

โฮเต็ล ใต้กวนหย่วน ตำบล ถนนเยาวราช เลข ที่ ๑๐๑ ตรง ข้าม ตลาดเก่า กำหนด จะ ขาย กับ เจ้าจีน ตรง กับ วันที่ ๙ เดือนนี้ ข้าพเจ้า ได้ หา ช่าง ทำ กับ เจ้า มี ฝีมือ อย่าง ที่หนึ่ง มาทำ ทั้ง รสชาติ แล วิธี ทำ ๆ โดย ปราณีต ทุก ๆ อย่าง แล สถาน ที่ ก็ ระไหถาน สอาด ตา แล กว้าง ขวาง ได้ แต่งไว้ อย่าง หรู หรา ทั้ง ๓ ชั้น แล มี ห้อง พิเศษ สำหรับ ท่าน บุรุษ แล สตรี ทุก ๆ ชั้น เพราะ ฉนั้น เชิญ ท่าน มา อุด หนุน

ได้ กวนหย่วน

ถ. ๑๓/๗/๖๓ ๑. ด.

เชิญ ท่าน มา ชิม มา ถึงใหม่ แท้ ๆ

ยา สำบานาซิก้าร์ อย่างดี ของ ยี่ห้อ แอด เดรีย ที่ มี ชื่อ เสียง ปรากฏ มา นาน แล้ว มี ผู้ นิยม สูบยา ซิก้าร์ ยี่ห้อ นี้ มากท่าน เพราะ สูบ แล้ว จืดหอม นุ่ม นวล โอชา รส ที่สุด ซึ่ง ขาด คราว มา ถึง แล้ว มี หลาย ชิบ ชนิด มวน ย่อม แล มวนใหญ่ อย่าง มวน ยาว แล มวนสั้น มี ทีบละ ๕๐ มวน ๒๕ มวน ๑๐ มวน มี ปลอก แหวน ต่าง กัน หลาย ชนิด และ ขนม บัง ของ ยี่ห้อ ฮันตรี ปาม เม่อร์ อย่าง ดี มี มา ๒๐ ชนิด ล้วน แต่ ชนิด ต่าง ๆ กัน รส ปลก ๆ กัน ทุกอย่าง ทั้งซอกโกเล็ต ชนิด ห่อ, หีบ, กระป๋อง กลมแบน มี ใส้ต่าง ๆ กับ ซอก โกเล็ต ใส้ ขนม บัง ต่าง ๆ มา ถึง แล้ว กับ ยา อีหยิบ เชียน ปลาย ฟ่าง, ปลาย ก๊อก, ปลาย หลอด มี ทีบ ละ ๕๐ มวน แล ๑๐๐ มวน ยา เส้น ใส่ กล้อง แล มวน สูบ มี หลาย ชนิด ยา ซิก แกเร็ต เวอร์ ยินเนีย ชนิด กระป๋อง ละ ๕๐ มวน หลาย ชนิด กับ ยา นำเบอร์ วันด้วย ราย กระป๋อง ละ ๗๕ สตางค์ ซื้อ ๒๐ กระป๋อง ๑๖ บาท มี จำหน่าย ราย ปลีก แล ราย ส่ง ที่ สรรพานิช ถนน เจริญกรุง เหนือ สามยอด ใน พระนคร ไทรศัพท์ ๑๒๓

ถ. ๑๐/๖/๖๓

แจ้งความ

ยาขนาน วิเศษ ของ หมอมอร์ส

Dr. Morse's Indian Root Pills

คำ อธิบาย

ยาชื่อ "อินเดียนรูต บิลส์" (*Indian Root Pills*) ของ หมอมอร์ส (*Dr. Morse*) เปน ยา ขนานวิเศษ อันได้ ผสมขึ้นโดย ความ ระมัด ระวัง ของ นาย แพทย์ ที่ ชำ นาญ และ บันจุไว้ ใน หลอด แก้ว อำ พน ไม่ ใช่ ทึบ ไม้ ตามธรรมดา ยา นี้ เปนยา บริสุทธิ์และ มี คุณ อย่าง เอกอุ เหมาะ สำ หรับ ผู้ ที่ เปนโรค ท้อง ผูก เปน พรรดึก โล หิต ไม่ ปรกติ มัสสาวะไม่คล่อง หรือ สัตรีที่ ร่าง กาย ไม่ สม ประ กอบ โดย โรค ภัย เบียด เบียน ฯลฯ ซึ่ง สมุห ฐาน แห่ง โรค ทั้งนี้ ยัง กระ ทำ ให้ เกิด อาการ ไม่ ปรกติอีก ต่าง ๆ คือ ธาตุ ภาย ใน ยวัยวะ อ่อน, โรค ปวด ศีร์ษะ, ความ วิง เวียน, ท้อง ขึ้น หาย ใจ ไม่ สดวก, เจ็บ ตามหลัง, โรคไข ข้อ พิการ, โรคหวัด, โรคไข้หวัดใหญ่, โรค ปวด เมื่อย ตาม เส้น ฯลฯ ยา ขนาน นี้ ยัง สามารถ รักษา โรค ที่ เกิด จาก โล หิต ไม่ ปรกติ หรือโรค ผิว หนัง เช่นสิว หรือเปน แผลเปื่อยเน่าพองได้ อีกด้วย บาง ประเทศ ไม่ มียา จะ ใช้ รัก ษาโรค ทั้งหลาย แหล่ เหล่า น ให้ เหือดหายได้ และ กว่าจะ มียารักษา ให้ เหมาะ แก่โรค สิ ชีวิต ก็ ถูก ทร มาน อย่าง น่า สงสาร เสีย แล้ว สัตรี บาง คน ที่ ผอม แห้งไม่ มี กำลังโดย เปน โรค อะนา เมีย ซึ่ง เนื่อง จาก โล หิต ไม่ บริสุทธิ์ นั้น เมื่อ ได้ ทด ลองใช ยา ขนาน นี้ แล้ว จะ รู้ สึก ว่า เปน ยา ที่ วิเศษ ยิ่ง นัก หรือ อาจ กล่าว ได้ ว่า ไม่ มี ยา สัตรี ขนานใด จะ วิเศษไป กว่า ยา ชื่อ "อินเดียนรูต" ของ หมอ มอร์ส เพราะเปน ยาที่ นำ ความศุข สมบูรณ์ ให้ เกิด มี แก่ร่างกายได้ โดยเร็วพลัน กระทำให้ความ เหนื่อย อ่อน หายไป ได้ ใน เวลา เร็ว และ อวัยยะวะ ภายใน ก็ กลับ ปรกติขึ้น อีก จึง เปน ยา ขนาน วิเศษ ที่ อาจ รับ รอง ความ ศุข แห่ง ร่างกาย ได้ เปน อย่าง ดี

โดย เหตุ ที่ ยาขนาน นี้ ใช้ ผสม ขึ้น ด้วย ความ ระวัง ดัง กล่าวแล้ว ย่อม เปน ยา ที่ อาจ ป้อง กัน อันตราย อันเกิด จากโรคภัยได้ เปน อย่าง เอกอุ การ ใช้ เพียง เล็ก น้อย ในไม่ ช้า ก็ จะ ทำให้ คน ที่ เปนโรค เห็น คุณ อัน แท้ จริง ด้วย เปน ยาที่ อาจ ล้าง อาการ โรคภายในให้ หาย เปน ปรกติได้ สำหรับ ชายหนุ่ม หรือ หญิงสาว ตามธรรมดา ก็ใช ยา นี้ ตั้ง แต่ ๒ ถึง ๔ เม็ด ส่วน เด็ก ที่ มี อายุ ตั้งแต่ ๔ เดือน ขึ้นไป ถึง ๔ ขวบ ใช้ เพียง เม็ด เดียว ก็ พอ แล ผู้ ท มี อายุ สูง กว่า นี้ ใช้ เพียง ๑ เม็ด หรือ ๒ เม็ด เท่า นั้น ยา ขนาน นี้ ควร รับ ประทาน เมื่อ ก่อน เข้า นอน ใน เวลา กลาง คืน ถ้า จะ รับ ประทาน ใน เวลา เช้า ก็ ต้อง ก่อน เวลา รับ ประทาน อาหาร สัก ชั่ว โมง ๑ หรือ ๒ ชั่วโมง เพื่อ กำลัง ของ ยา จะได้ ทำ ประโยชน์ ให้ ได้ เปน อย่างดี ต่อ ไป

ห้าง เกรี๊ตอิสเทินดิสเปนซารี

เอเย่นต์ แห่ง กรุงสยาม คือ

ห้าง กวางยิงเชียง

เลข ที่ ๘๐๖ ถนน เยาวราช

จังหวัด พระนคร

ถ. ๔/๑/๖๒ ๑. ป.

เครื่องใช้ สำหรับ โรงพิมพ์

ด้วยโรงพิมพ์ จีนในสยามวารศัพท์ ปากคลอง ผดุง กรุงเกษม จังหวัดพระนคร ได้ สั่ง เครื่อง ใช้ สำหรับ การ พิมพ์ หนังสือ เข้า มา จากยุโรปป จำหน่าย ถ้าท่าน ผู้ใด มี ความ ปรารถนา จะ ซื้อ หรือ จอบ นั้น เอาไปใช้ ก็ ให้ มาพูด จา ตกลง กับ ผู้ จัดการ แต่ไม่ ควร ถาม ซื้อโดย ทางโทรศัพท์ เพราะ สิ่ง ของ ที่ บอกขาย นี้ ได้ กล่าวไว้ โดย ประมาณ ผู้ ปรารถนา ต้อง มา ดู ด้วย ตน เอง สิ่ง ของ เหล่า นี้ พึ่ง ตก เข้า มา ถึง คือ

๑ กระดาษ พิมพ์ หนังสือ ขนาด ๓๑x๔

๒ หมึก ดำ สำหรับ พิมพ์ หนังสือ

๓ ตวด เย็บ หนังสือ ชนิด เปน รด

ผู้ จัดการ จีนในสยามวารศัพท์

วันที่ ๒๘ กันยายนพระพุทธศักราช ๒๔๖๓

แจ้งความ

หนังสือพิมพ์ รายสัปดาหะ

(เย็บ เปน เล่ม เรียบร้อย)

ของ

อเมริกัน

ขอแจ้งความให้ทราบว่า หนังสือพิมพ์ รายสัปดาหะ อเมริกัน ซึ่ง มีรายชื่อต่อไปนี้ เปน หนังสือพิมพ์ ที่ มีประโยชน์แก่ การ ค้าขาย และมีเรื่องต่างประเทศที่น่าอ่านน่าฟัง เปนทาง เพาะ เพิ่มความรู้ หลายประการ สมควรที่ ผู้ฝักใฝ่จะลงชื่อรับ

หนังสือพิมพ์ที่กล่าวนี้ คือ

ซีแซดเธอร์เดเอเวนิงโปสต์ (ค่าบำรุง ๑ ปี ๑๗ บาท.)

ซีเลดีส โฮมเยอร์แนล (ค่าบำรุง ๑ ปี ๑๐ บาท.)

ซีคันธรีเย็นเดิลเม็น (ค่า บำรุง ๑ ปี ๘ บาท)

ท่านผู้ใด ปรารถนา จะลงชื่อรับ โปรด ส่ง เงินค่า บำรุง เต็ม จำนวน พร้อมทั้งนามและที่อยู่ ให้ ชัดเจนมา ยังโรงพิมพ์จีนในสยามวารศัพท์แล้ว จะได้ จัดส่ง หนังสือ ที่ ต้อง การ ไป ให้ ท่าน ตาม ความ ประสงค์ ภายใน ๘ สัปดาหะ

แจ้ง ความ ขาย ยา อด ฝิ่น

แจ้ง ความ มา ยัง ท่าน ทั้ง หลาย, ทราบ

ด้วย ยา อด ฝิ่น ขนานนี้ ข้าพเจ้า เปน เอเย่นต์ สั่งจาก เมือง เซียงไฮ้ ได้ ทดลองดู แล้ว ปรากฏว่า ยาขนานนี้ มิได้มี มอเฟียร์ ปนอยู่เลย ในเวลานี้มี ผู้ นิยมใช้ มาก เพราะอดได้ อย่างรวดเร็ว และหายขาดทีเดียว เมื่อคราวก่อนที่ ข้าพเจ้าสั่ง เข้ามานั้น เปนเวลาที่เงินเซียงไฮ้ ราคาแพง จึงได้ รายของ ละ ๒๐ บาท ๕๐ สตางค์ คราว นี้ เงิน ราคา ถูก จึงขาย เพียงของละ ๒๐ บาท เท่านั้น (๑ ของ มี ๕ ห่อ) ซึ่งเปน ราคาถูก ที่สุด และ ยา อื่น ๆ ราย ราคา ห่อ ละ ครึ่ง หนึ่ง ของ ราคา ยา อดฝิ่น ถ้า ผู้ ที่ สูบ ฝิ่น หนัก วัน ละ หนึ่งสลึง รับ ประทาน ยานี้ ประมาณ ราว ๕๐ ห่อ เท่า นั้น ก็ อาจ จะ หาย ขาดได้ภายใน ๑๐ วัน เพราะ ฉนั้น เปน โอกาศ อันดี ของ ท่าน ผู้ ที่ อยาก จะ อดสิ่น ควร รีบ ซื้อ ไป อด เสีย เพราะ ราคา ถูก แล้ว

โดย ความ นับถือ

บริษัท หยงฮั่วเซียง

เลข ที่ ๖๐๗๓ ถนน สำเพ็ง

ปาก ตรอก โคม จังหวัด พระนคร

ถ. ๒๗/๖/๖๒

น้ำอบปรุงสมัยใหม่

สมัย เก่า

คือ น้ำอบปรุง ภูมรินทร์ เชยฉาบ มีกลิ่น หอมเหมือน ชนิด ผู้ดีโบราณ หรือ ชาวอังแต กลิ่น ชนิด นี้ไม่ ต่าง กัน กว่า ครั้ง หงษาวดี ยัง ร้าวอยู่ บรรดา สมิง รามัญ ชอบ ใช้ มาก เมื่อ ทา แล้ว ก็ ยก ย่อง เปน ภาษา รามัญว่า "ดูก หัก มวย" แปล เปนไทย ว่า กลิ่น หัก มุก เปน ภาษาจีน ว่า กระจง กระเจียง กับน้ำอบปรุง กานดา, ข้านาง นอน นี้ ก็เปน กลิ่นหอม อย่างใหม่ เจียบ เหมือนกัน กลิ่น หอม ชวน ชม หอม เย็น ทั้ง ราคา ก็ ย่อม เยาว์ สอง สิ่งนี้ กวนหิน เดียว เปา ก็ ยก ย่องมาก เมื่อ ทา แล้ว ส่ง ภาษา จีน ว่า "อุลิวก็ อุ่ลิว ซี่เซียง ซือ แซ่ กง แซ่ กง" แปล เปนไทย ว่า หอม ชวน ชม มาก ถึง เจ้า ของ ห้างบ่วย เปน ง่อย ก็ คงจะ มีวัน หายบ้าง

มี จำหน่ายที่

ประดิษฐ์สุคนธา

ลอตเตอรี ! ลอตเตอรี !! ลอตเตอรี !!!

จะ มี การ ออก ลอตเตอรี่ เพื่อ เก็บ เงิน บำรุง สภากาชาด อังกฤษ

ที่ ราชกรีฑา สโมสร สถาน ใน วันที่ ๖ พฤศจิกายน พ.ศ. ๒๔๖๓

เงิน รางวัล ๕๐ บาท

จะ ออก ลอตเตอรี่ เปน ลำดับไปโดย เว้น ระยะไม่ กี่ นาที

ตัว จำหน่าย ฉบับ ละ ๑ บาท

ผู้ ถูก จะได้ รับ เงิน	๒๕ บาท
สำหรับ ส่ง เข้า สภากาชาด อังกฤษ	๒๕ บาท

ตัว มี จำหน่าย ที่

โรง ซ่อม รถ ยนตร์

บริษัท อู่รถยนตร์บางกอกด๊อก

ไทรศัพท์ ๑๕๗

ถ. ๖ ๕๗

ท่านเคยใช้ยาเหล่านี้แล้วหรือ?

คฤษณาเพ็ญภาค ตราพระยานาค ที่มีชื่อเสียง และเกียรติคุณ เหนือกว่ายาแก้ธาตุพิการ ปวดท้อง, ลงท้อง, โรคอหิวาต์ ของทุกห้างใน ประเทศ สยาม กล่าว คือ เปนยาชนานเดียวกับ ที่ พระเจ้าอยู่หัว ทรงพระมหากรุณาธิคุณ แนะนำให้ทหาร เสือป่า หาไว้ใช้ ปรากฏในหนังสือ พระราชนิพนธ์ กันป่วย ราคา ๑ บาท ๒๕ สตางค์

สว่างเพ็ญภาค เปนยาแก้ลมเสียดบำรุงสมอง อันมีกลิ่นรสหอมชื่นใจ ที่สุด นับได้ว่าจำพวกยาแก้ลม แล้วไม่มียาใดที่จะมีสรรพคุณดีเปรียบยาสว่างเพ็ญภาคของห้างนี้ได้ ราคาขวดละ ๑ บาท ๒๕สตางค

ระบายเพ็ญภาค เปนยอดแห่งยาระบายทั้งปวง กล่าวคือ รับทานง่ายไม่มีรสขมจะกลืน เพราะห้างนี้ได้เคี่ยวแป้งระบายไม่อ่อนนักและไม่แรงเกินไป อันเปนเหตุ ของคำลัง ทั้งรับประทานแล้วจะไม่มีอาการปวดมวน หรืออ่อนเพลียด้วย ใครใช้แล้วจะต้องติดใจทุกท่าน ราคา ๑ บาท

เม็ดตำเพ็ญภาค แก้ไข้อย่างศักดิ์สิทธิ์จนได้ชื่อเสียงว่าเปนควินินไทย เหมาะแก่ดินฟ้าอากาศประเทศเรายิ่งนัก ปีหนึ่ง ๆ ขายนับไม่ถ้วน ราคาขวดละ ๑บาท ๒๕ ส. ค.

ศุภธา ยอดเพ็ชร์ เปนยาอายุวัฒนะซึ่งชนทั่วไปปรารถนา บำรุงกำลังบำรุงโลหิตแก้ซูบซีดผอมแห้งกินไม่ได้นอนไม่หลับเจริญอาหาร เหมาะแก่การรับประทานบำรุงกำลัง (เจียะโบ้ว) เปนอย่างยิ่ง ราคา ๒ บาท

ชีวิตรเพ็ญภาค คือยาคู่ชีวิตของสัตรีซึ่งท่านจะเว้นเสียมิได้ เมื่อบรรณาจะให้ผิวพรรณวรรณะของท่านผุดผ่องเสมอกล่าวคือเปนยาที่แก้ระดูพิการทั้งซักฟอกและบำรุงโลหิตใหม่ให้บริสุทธิ์ได้อย่างเยี่ยมยอด ราคาขวดละ ๒ บาท

ห้างเพ็ญภาค เลขที่ ๑๘๙—๑๙๓

ห้าง แอล. ยี. ริกันตี และ บริษัท

L. G. RIGANTI & Co.

สกัดพระยาศรี

ได้ตกเข้ามาถึงแล้ว

นาฬิกาอีเล็กชั่น

Election

เปนนาฬิกาพก แลข้อมือสำหรับท่านสุภาพบุรุษ แลท่านสุภาพสตรี มีรูปต่าง ๆ ราคาเยาว์กว่าที่อื่นมาก

นาฬิกาเอเกอลส์

Eigels

เปนนาฬิกาข้อมือที่ทันสมัยแท้ เหมาะกับท่านสุภาพสตรีมาก เปนนาฬิกาอย่างเล็กที่สุดแลมีเข็มเช็กกันด้วย มีพรายน้ำแลไม่มี มีรูปต่าง ๆ ขอเชิญท่านไปชมที่ห้าง แอล. ยี. ริกันตี แลบริษัท

โทรศัพท์ ๗๐๕

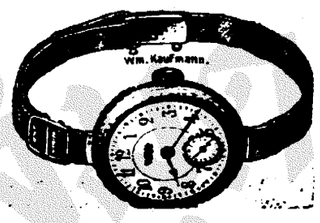

ถ. ๑๐/๑/๖๖

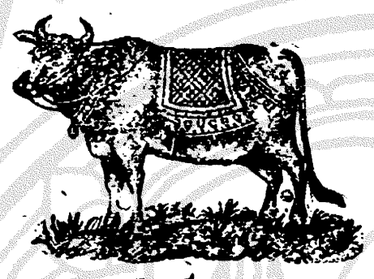

ยาศิวะรัธารา

เปนยาที่รักษาโรคได้ปรุงขึ้นหลายสิบปีแล้ว รับประทานแล้วอาจรักษาโรคเส้นแลกระษัยคุทราดริดสีดวงต่าง ๆ หรือโรคท้องร่วงโรคสำหรับบุรุษทั้งชายหญิง แก้ตาดะโมยเด็ก ๆ รับประทานแล้วบำรุงธาตุ รับประทานอาหารได้ ราคาขวดละ ๑ บาท ๑ โหล ๑๐ บาท มีขายตามผลทอต่าง ๆ แลจังหวัดพระนครที่มีบ้านแขวน

เฉยนค์ใหญ่ ในกรุงสยาม พัศยะดุ อุษะมะยนต์ บริษัท ปากคลองตลาด น่าโรงเรียนสุนันทาลัย โทรศัพท์ ๔๙๗

นายชีว ผู้จัดการ

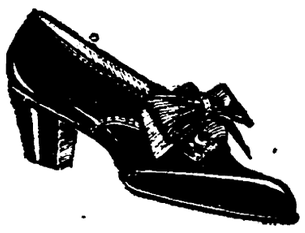

รองเท้าบู๊ตดำชนิดเกลี้ยงซึ่งมาจากประเทศอเมริกัน

เปนหนังอ่อนดำเปนมัน สำหรับนายทหารบกใช้

ได้ตกมาถึงแล้ว รูปงาม ๆ ที่มาก ขอเชิญ

ท่านมาชมที่

ห้างเคียมฮั่วเฮง บริษัท จำกัด สินใช้

ตำบลสามแยก (โทรศัพท์ ๘๙๐)

รองเท้าบู๊ตที่ได้แจ้งอยู่ข้างบนนี้แล้วนั้น ข้าพเจ้าเห็นว่านายทหารบก, นายทหารเรือและข้าราชการทั้งหลายนิยมกันนั้น เพราะฉนั้นข้าพเจ้าจึงสั่งมาสำรองไว้ให้ท่าน รองเท้าชนิดนี้คือเปนรองเท้าที่ดีหนังอ่อนเปนมัน เมื่อท่านสวมใส่เท้าแล้วท่านอาจจะรู้สึกได้ว่า รองเท้านี้จะดีอย่างไร และข้าพเจ้ายินดีที่จะรับรองได้ว่า เมื่อสวมแล้วท่านคงรู้สึกว่าเท้าสบายดี และเมื่อจะเดินเหินไปไหนมาไหนก็สดวกดีมาก และยังมีรองเท้าชูสำหรับผู้หญิงและผู้ชายรูปงดงามอีกด้วย รับรองว่าราคารองที่แจ้งให้ทราบนี้และของต่าง ๆ นั้น ยังลดราคาลงอีกมากที่สุด

และยังมีผ้าปูที่นอนหรือผ้าปูโต๊ะ ที่ริบริมมีลูกไม้เปนผ้าเนื้อดีลายต่าง ๆ อีกด้วย

ขอเชิญท่านมาชมเกรงว่าข้าไปจะไม่มีให้ท่านเลือก

โรงหนังพัฒนากร วันจันทร์ที่ ๗ คืนเดียวนี้ฉายใลออนแมนตอนจบด้วย

โรงหนังพัฒนากร แล โรงหนังฮ่องกง

โปรแกรมสำหรับคืนวันเสาร์ที่ ๖ ถึงคืนวันอังคารที่ ๗ เดือนนี้

ตอน ๑ ถึง ๑	โจรสี่มือ	รวม ๖ ม้วนต่อ
	(เรื่องนี้มี ๑๖ ตอนยาว ๑๒ ม้วน)	
๗ ม้วนต่อ	นายเชอร์ลี่ ซีเมา (หนังพิเศษ)	๗ ม้วนต่อ

หนังบ่ายวันอาทิตย์ฉายตามโปรแกรมนี้ทั้งสองโรง

โรงหนังสิงคโปร์ แล โรงหนังสาธร

โปรแกรมสำหรับคืนวันศุกร์ที่ ๕ ถึงคืนวันอาทิตย์ที่ ๗ เดือนนี้

ตอน ๑๕—๑๖	ใลออนแมน	รวม ๔ ม้วนต่อ
๖ ม้วนต่อ	จวนสินาศ	๖ ม้วนต่อ
๒ ม้วนต่อ	สละรัก (ฉายที่โรงหนังสาธร)	๒ ม้วนต่อ
๒ ม้วนต่อ	ต้องงัดดูก (ฉายที่โรงหนังสาธร)	๒ ม้วนต่อ
๒ ม้วนต่อ	สำรวยจนเกินดี (ฉายที่โรงหนังสิงคโปร์)	๒ ม้วนต่อ
๒ ม้วนต่อ	ความพยาบาท (ฉายที่โรงหนังสิงคโปร์)	๒ ม้วนต่อ

หนังบ่ายวันอาทิตย์ฉายตามโปรแกรมนี้ทั้งสองโรง

แถมพกทุกชั้น เฉภาะคืนวันเสาร์—อาทิตย์

ค่าดูเสาร์—อาทิตย์ ๒๕ สตางค์ จันทร์ ๑๐ สตางค์

โรงหนังบางลำภู

โปรแกรมสำหรับคืนวันเสาร์ที่ ๖ ถึงคืนวันจันทร์ที่ ๗ เดือนนี้

ตอนจบ	รุ๊ทเผชิญภัย	รวม ๒ ม้วนต่อ
๕ ม้วนต่อ	บรีอดเวเคาบอย	๕ ม้วนต่อ
๕ ม้วนต่อ	แมยายเกี้ยวลูกเขย	๕ ม้วนต่อ

หนังบ่ายวันอาทิตย์ฉายตามโปรแกรมนี้

ค่าดู ๑๕ สตางค์ **โรงหนังชะวา**

โปรแกรมสำหรับคืนวันเสาร์ที่ ๖ ถึงคืนวันจันทร์ที่ ๗ เดือนนี้

ตอน ๖ ถึง ๑๐	เผ่ยร้าง	รวม ๑๐ ม้วนต่อ
๕ ม้วนต่อ	ทั้งทอดทั้งถวง	๕ ม้วนต่อ

หนังบ่ายวันอาทิตย์ฉายตามโปรแกรมนี้

ค่าดู ๑๕ สตางค์ **โรงหนังพัฒนารมณ์**

โปรแกรมคืนวันเสาร์ที่ ๖ ถึงคืนวันอาทิตย์ที่ ๗ เดือนนี้

๕ ม้วนต่อ	บรีอดเวเคาบอย	๕ ม้วนต่อ
๖ ม้วนต่อ	หักหลัง	๖ ม้วนต่อ

หนังบ่ายวันอาทิตย์ฉายตามโปรแกรมนี้

ค่าดู ๒๐ สตางค์ **โรงหนังปีนัง**

โปรแกรมสำหรับคืนวันศุกร์ที่ ๕ ถึงคืนวันอาทิตย์ที่ ๗ เดือนนี้

ตอน ๑๕—๑๖	ใลออนแมน	รวม ๔ ม้วนต่อ
๕ ม้วนต่อ	นางสาวชาวใต้	๕ ม้วนต่อ
๒ ม้วนต่อ	ซ้อนกล	๒ ม้วนต่อ
๒ ม้วนต่อ	ไม่รอบคนรถาด	๒ ม้วนต่อ

หนังบ่ายวันเสาร์ฉายตามโปรแกรมนี้

ค่าดูวันเสาร์ ๒๐ สตางค์ วันอาทิตย์—จันทร์ ๑๕ สตางค์

โรงหนังนางเลิ้ง

โปรแกรมสำหรับคืนวันเสาร์ที่ ๖ ถึงคืนวันจันทร์ที่ ๗ เดือนนี้

ตอน ๑๑—๑๔	ใลออนแมน	รวม ๔ ม้วนต่อ
๕ ม้วนต่อ	หนังกายสิทธิ์	๕ ม้วนต่อ
๒ ม้วนต่อ	ตามรอย	๒ ม้วนต่อ

เครื่องยนตร์สำหรับทำไฟฟ้า

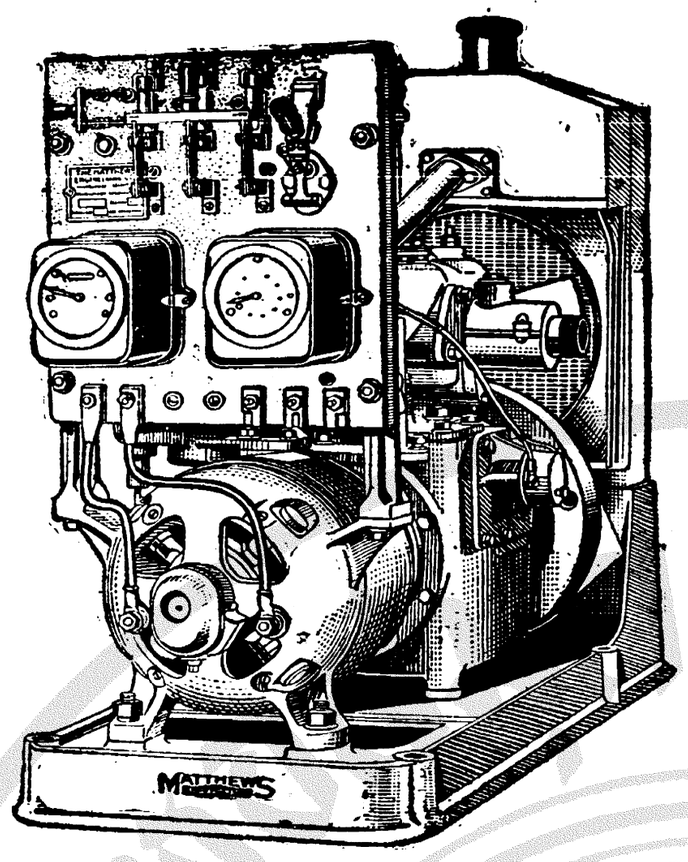

โอเวอร์แลนด์ ๔

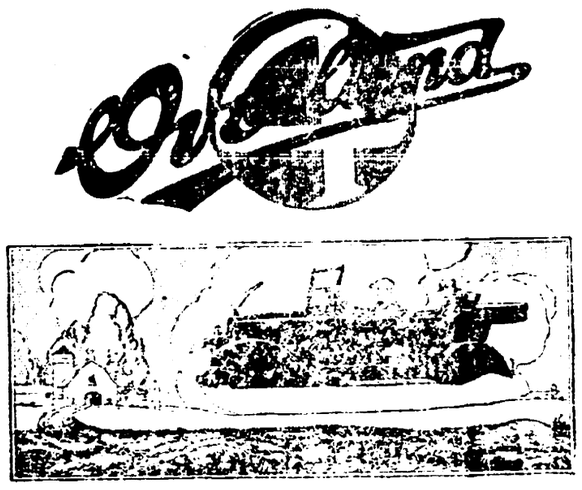

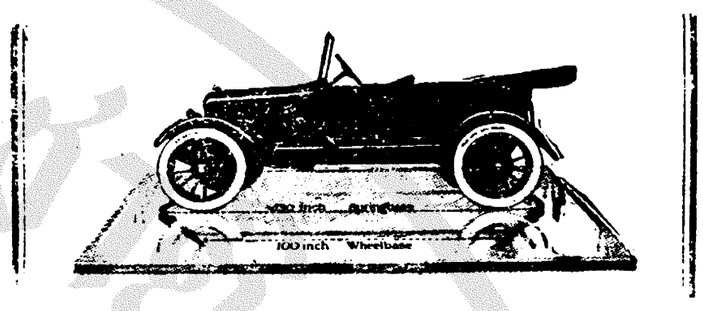

บริษัท สยาม อิมปอร์ต จำกัดสินใช้ เปนเอเยนต์สำหรับกรุงสยาม โทรศัพท์ ๒๖๙

ห้างเคียมฮั่วเสงแอนโก

โทรศัพท์เบอร์ ๔๖๕ สพานเหล็กล่าง

ของตกเข้ามาใหม่ ÷ ลวดมุ้งอย่างกว้าง สีเขียว–สีสังกะสี สีทองแดง, ลวดตาไข่ ๑ นิ้ว, ๒ หุน, ครึ่งนิ้ว รถล้อยาง ๓ ล้อ สำหรับเด็กขี่เล่น, ขนมปัง–บุหรี่–ตุ๊กกะตา–เมรี่–วิตมิล–เกบิน–นม ดินเนอร์–ปลาสมอน–กรินแกรกเกอร์–เข้าเกรียบอีตาเลียน, พริกป่น, ยุเลียนรูบ, กิตนี่ซุบ, ปลัมปุดติง, น้ำมันหมู, แป้งอาโรรูต แป้งนมฝรั่งเศษ (สีสันคล้ายคลึงกับแป้งฮอร์ลิก), ผักตองน้ำใส หมวก ๒ ลอน–หมวกสักหลาด–หมวกฟาง (แอลฟูต แอนชั่น), น้ำหอมตราสิงห์ใต อย่างขวดใหญ่–ขวดกลาง, น้ำโอเดอร์ตีนิน, น้ำและน้ำมันใส่ผมชื่อตัดโร ใส่ผมงอกงามเร็ว, น้ำหอมและของอื่น ๆ มีอีกมาก ขอเชิญท่านมาชม

แป้งนมฮอร์ลิกได้ตกเข้ามาถึงแล้วราคาโหลละ ๓๖ บาท

๒๖/๑/๖๒

ท่านผู้ก่อสร้างควรดูประกาศนี้

กวงกิมหลงโรงเลื่อยจักร์ ตำบลบางซื่อ กรุงเทพฯ มีตัวไม้ต่าง ๆ จำหน่าย คือตัวไม้เครื่องเรือนโรงทุกอย่าง น่าต่าง ๆ ขายพร้อมทั้งไม้ซีดและไม้ละแบก ท่านจะเลือกซื้อได้ตามชอบใจในทันทีหรือ[illegible]เปนพิเศษก็ได้สำเร็จตามประสงค์ทุกประการ ขอเชิญท่านพูดโทรศัพท์ลงกับผู้จัดการที่ตำบลบางซื่อ โทรศัพท์ ๘๓๘ หรือจะมาที่ห้างล่าซ้า ถนนเจริญกรุงโดยตนเอง หรือโดยโทรศัพท์หมายเลข ๔๔ ก็ได้สมดังความประสงค์ทุกประการ

กวงกิมหลง

โรงเลื่อยจักร์ตำบลบางซื่อ กรุงเทพฯ

ห้างล่าซ้า เปนเจ้าของ

๒ ๗ ๕๗. ๑ ป

(แถมพก) ห้างซินซิ้นฮะ ถนนพาหุรัด (และลดราคา)

เทียวเมล์นี้ได้มีของดี ๆ ถูก ๆ ต่าง ๆ เหมาะแก่สมัยตกเข้ามาใหม่มาก (๑) เจ้าแห่งรถจักรยานที่ขายขาดคราวมานานแล้ว เมล์นี้ได้ตกเข้ามาอีกใส่ยางตันถอบอย่างดีทั้งนอกในระฆังตะเกียงพร้อม เดิมในระหว่างสงครามราคาขายคันละ ๑๒๕ บาท เวลานี้ลดราคาขายเหลือคันละ ๙๕ บาท อย่างทาสีเขียวมีคลับหุ้มโซ่เดิม ๑๙๐ บาท ลดเหลือ ๑๒๕ บาท (๒) ขวดอัดน้ำโซดาที่ขาดคราวมานานแล้ว ราคาขวดละ ๒ บาท ๕๐ สตางค์ ลดโซดาโหล ๑ บาท ๒๕ (๓) ตกเข้ามาใหม่พัดลมตั้งใช้เครื่องดูดสูบตะเกียงน้ำมันก๊าซ ลมแรงระบายดีใช้ทนไม่มีเสียเลย สำหรับท่านที่อยู่ตามหัวเมืองควรมีไว้ใช้ พัดลมชนิดนี้เดิมห้างบีกริมขายราคา ๑๕๐ บาท ห้างนี้ขายราคา ๘๕ บาทเท่านั้น (๔) ตู้เซปเยอรมันอย่างดีมีตั้งแต่ขนาดสูง ๒ ฟุตครึ่งจนถึง ๖ ฟุต ราคาต่าง ๆ กัน (๕) นาฬิกาข้อมือลดราคาใหญ่ น่าบัดพรายน้ำดำเรือนนิเกอร์สายหนังเดิมราคา ๑๕ บาท ลดราคา ๑๒ บาท ชนิดน่าบัดขาวมีพรายน้ำ ๑ เข็มเดิมราคา ๑๗ บาท ลดราคา ๑๕ บาท ชนิดเดียวกันเรือนเล็กหน่อยเดิมราคา ๑๕ บาท ลดราคา ๑๑ บาท ชนิดน่ามีมุขแบบใหม่เดิมราคา ๑๕ ลดราคา ๙ บาท ชนิดน่าบัดลงยาสีต่าง ๆ เดิม ๑๒ บาท ลดราคา ๗ บาท ชนิดเรือนเงินแท้เดิมราคา ๑๗ บาท ลดราคา ๑๒ บาท เรือนเงินมีเข็มฉลุกันเดิม ๒๐ บาท ลดราคา ๑๕ บาท (๖) นาฬิกาข้อมือเรือนทองคำแท้ห้างนี้ได้สั่งอย่างพิเศษมีอย่างสายหนังสายทองหรืออย่างสำหรับซื้อแต่นาฬิกาแล้วไปทำสายทองคำเอาเองมีน่าบัดต่าง ๆ กัน เรือนทองคำน่าบัดพรายน้ำดำเดิม ๕๕ บาท ลดราคา ๓๗ บาท เรือนทองคำน่าบัดดี–สี่เหลี่ยม–หกเหลี่ยม–แปดเหลี่ยมเดิมราคา ๖๕ บาท ลดราคา ๕๕ บาท เรือนทองเล็กเท่าสตางค์แดงน่าบัดดำพรายน้ำเดิม ๕๒ บาท ลดราคา ๑๕ บาท เรือนทองน่าบัดแฟชั่นรีสีต่าง ๆ เดิม ๔๒ บาท ลด ๓๒ บาท เดิม ๕๕ ลดราคา ๔๕ บาท เดิม ๕๗ ลดราคา ๕๒ บาท กับมีเรือนทองเล็กเท่าสตางค์ ๕ มีสายสร้อยสปริงทองคำแท้ยืดได้ เดิมราคา ๑๕๕ บาท ลดราคา ๑๑๕ บาท ถ้าท่านซื้อนาฬิกาข้อมือเรือนทองของห้างนี้ท่านจะได้รับแถมพกผ้าเช็ดหน้าอย่างดี ๑ โหล ถ้าผู้หญิงจะได้รับแถมพกน้ำหอมตราตุ๊กตาราว ๑ ขวด (๗) เตียงเหล็กมุ้งหมอนที่นอนมีมากที่สุด (๘) ผ้าม่วงเสื้อกางเกงแพรเรียบใช้แท้มีสีต่าง ๆ ราคาถูก ๆ (๙) ตะเกียงเจ้าพายุอย่างเก่าที่จำหน่ายมีชื่อเสียงมาโด่งดังแล้วใช้ทนไม่เสียง่ายมีจำหน่ายที่ห้างนี้เสมอ ได้ไหมได้ด้วยอย่างดีมีรายพร้อม ถ้าต้องรับไปจำหน่ายจะลดราคาให้ถูก ๆ

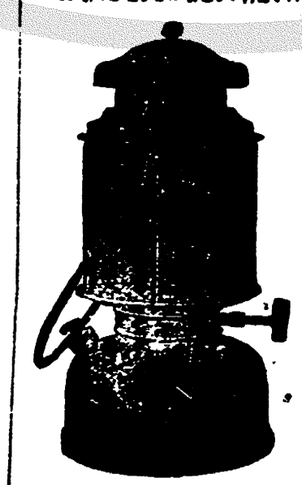

แจ้งความห้างขายยาพุกมิน

ขอกราบเรียน แจ้งความมายังท่านทั้งหลายทราบ ยาตัดรากโรคหนองใน ยาน้ำพฤกษากลั่น ยาขี้อาจัก์ นารายน์ประสิทธิ์ ข้าพเจ้านายเชียวลวงเปนผู้ผสมออกจำหน่ายอีก มีสัพคุณอย่างศักดิ์สิทธิ์ ท่านที่เคยใช้เคยนับถือ รับประทานถูกกับโรคหนองในอย่างชงัดหายาอื่นเปรียบมิได้ ท่านก็ย่อมทราบสัพคุณยาตัดรากโรคหนองในนี้ดีเพียงใด ไม่จำเปนข้าพเจ้าจะต้องกล่าวสัพคุณให้ยืดเยื้อ

ยาน้ำพฤกษากลั่นก็ได้เคยผจญกับโรคอหิวาต์เกิดขึ้นชุกชุมในจังหวัดพระนคร และจังหวัดฉะเชิงเทราได้รับประทานยาน้ำพฤกษากลั่นนี้ ก็รอดพ้นอันตรายมามากต่อมากจนมีชื่อเสียงโด่งดังและยานี้ได้มีผู้รับไปจำหน่ายตามจังหวัดต่าง ๆ

ยาจักร์นารายน์ประสิทธิ์เปนยาบำรุงกำลังเส้นเอ็นและอวัยวะให้แข็งแรง เจริญอาหาร บำรุงโลหิตให้งามกระทำให้ร่างกายปราศจากโรคภัยที่จะมาเบียดเบียนและแก่หญิงอยู่ไฟไม่ได้ มีผู้นิยมนับถือมากไปซื้อจนหมดขาดคราว บัดนี้ข้าพเจ้าได้บรุงออกจำหน่ายอีกแล้วขอเชิญท่านที่เคยใช้เห็นคุณมาแล้วแต่ท่านที่ไม่เคยใช้ลองซื้อมารับประทานภายหลังท่านจะรู้สึกสัพคุณยานี้มีคุณประโยชน์ให้ความศุขแก่ร่างกายท่านเพียงใด ข้าพเจ้าหาได้ยกยอออวดอ้างให้ท่านทั้งหลายหลงเชื่อถ้อยคำข้าพเจ้าก็หามิได้ โปรดเชิญครับ มีขายที่ห้างขายยาพุกมิน ถนนราชวงศ์ ห้องเลขที่ ๑๑๐๐–๑๑๐๖

๓. ๑๗/๑๐/๖๒ ๑ ป.