กรุงเทพฯ เดลิ เมล์

ออก รายวัน เปน ภาษา ไทย แล อังกฤษ

ปีที่ ๔ ฉบับที่ ๑๑๐๙ กรุงเทพฯ วันพฤหัศบดีที่ ๒ ตุลาคม พระพุทธศักราช ๒๔๕๖ ราคาฉบับละ ๓ สตางค์

ท่านเคยรู้สึกเหมือนเจ้าของรูปเหล่านี้หรือ
ถ้าเปนเช่นนั้น ยาเม็ดมาร์วินจะแปลงหน้าให้
ชื่นบาน และจะให้เกิดความบรรเทิงใจด้วย
ลอง รับประทานยาเม็ดนี้วันหนึ่ง แล้วเว้น
วันหนึ่งลัก ๒—๓ ครั้ง

มีขายที่ห้าง จำหน่าย ยาบริสุทธิ์ศุดศเปนชาวี อยู่ครงกับปากกรงเร็ง ภาษี ข้าม แล ที่ห้าง หมอเย็ สี่กั๊ก พระยาศรี อีกแห่งหนึ่ง

มีจำหน่าย ที่ หวังรายา บริสุทธิ์

เปน ชาวี ครง ข้าม ปาก ครอก โรงภาษี

ที่ ห้าง ขาย ยา หมอเย็ สี่กั๊ก พระยาศรี

อีกแห่ง หนึ่ง

ขายที่ห้าง รองห้าง เค. โยยามา ถนนพาหุรัด กรุงเทพฯ

เปนยาอย่างวิเศษ สำหรับ รักษา โรค ส่วน วิการ เช่น ปวด ศีรษะ ปวด ตาม เส้น ลม ต่าง ๆ มุ้นอ นอนไม่หลับ ครั่นตัว เดิน ไม่สดวก โรคเหล่านี้ ถ้า รับ ประทาน โรคสก ขนานนี้ แล้ว อาจจะ หายได้ ทันที ราคา ขวดละ ๖๒ สตางค์

รอ ระวังรอ อย่า มีตราดง

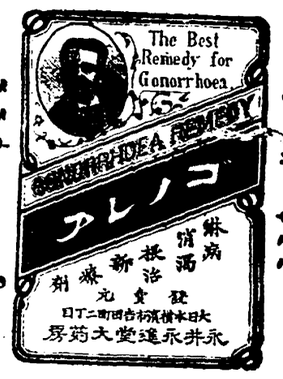

ยาโกโนเรีย ขวดละ ๑๕ บาท

ห้าง เค. โยยามา

ถนนพาหุรัด

เปน โรคสก วิเศษ สำหรับรักษา โรค ต่าง ๆ ซึ่งเกิดขึ้นกับบุรุษ และ สตรี เช่น เปน หนอง ใน ทางปัสสาวะ รด เสียวตา ถ่ายไม่ออก และ หนอง ออก

เงินสดลด ๑๐ เปอร์เซ็นต์ เงินสดลด ๑๐ เปอร์เซ็นต์

ห้าง เอส.เอ.บี

เครื่องรูป พรรณ ทองแท้ (๑๕ แล ๑๘ กรัต) อย่างงดงามได้ตก เข้ามา ถึงแล้ว

ลือกเกิด ๑๒ รูป สวย ชนิดต่างๆ กัน

,, ,, ต่างๆ ดงยา ฝั่งพลอย และอื่นๆ

,, ,, โอโตมาติก (แปลกมาก) สำหรับใส่รูปใส่ได้ ตั้งแต่ ๒ ถึง ๘ รูป

แหวนต่างๆ ฝั่งเพ็ชร์ และ พลอย งดงามมาก สายสร้อยคอ สายสร้อยข้อมือ เข็มกลัด และสายนาฬิกา ต่างๆ มีครบทุกสิ่ง ทุกอย่างมีจำหน่ายที่ ห้าง เอส.เอ.บี กรุงเทพฯ

FRASER & NEAVE LTD.,

แฟร์เซอร์ กับนิฟ ลิมิเต็ด

น้ำโซดา แล น้ำโมเน็ต อย่างดี ไม่มีเปรียบ

ทำอย่างประณีตดีกว่า น้ำโซดาห้างอื่นๆ ที่ทำขาย ในกรุงเทพฯ เปนที่ชอบแก่ท่านทั้งหลายทั้งห้างสิงค์โปร์ แล กรุงเทพฯ

โรงสาขาทำน้ำโซดา

ตั้งอยู่ถนนสี่พระยากรุงเทพฯ

ยาสูบเส้น แวซดาว์ด

ราคา กระป๋องละ ๙๗ สตางค์

ยาซิกาแรต ยี่ห้อ สเต็ดแอกซแปรซ ราคา กระป๋อง ๕๐มวน๑บาท

ยาซิกาแรต ยี่ห้อ สเต็ดแอกซแปรซ ราคา กระป๋อง ๕๐มวน๑ บาท

๕๕๕ ยาซิกาแรต

ห้าง เอช.เอ, แบดแมน แอนโก

น้ำนม ตรา หญิง

ในเมืองร้อน นี้ น้ำนมสดหา ยาก ที่สุด ถึงแม้ว่าจะหาได้ก็ไม่เปนน้ำนมดีได้ เพราะวัวที่ให้นมนั้นเลี้ยงให้บริบูรณ์ไม่ได้ ซึ่งเปนของเอกที่ต่อการนมดีต้องเลี้ยงวัวให้ดี บัดนี้ เราได้จัดที่จะทำนมสดเก็บไว้ ในกระป๋องได้นานๆ มาจากเมืองนอก นมนี้เปนนมแท้ที่ดูดออกจากวัวเนื้อ ทำให้นมนี้เก็บได้เก็บได้นานๆ นั้นไม่ใช่แต่ทำไว้เพื่อเก็บได้ แต่ทำให้ตัวจุลชีพที่มีอยู่ในนมนั้นตายด้วย

น้ำนมตรานี้ ใช้อยู่ตามโรงหมอ ต่างๆ แลทุกๆ หัวเมืองในโลก

ราคาขาย

หีบ	๒๔	กระป๋องใหญ่	บาท	๑๐.๗๕
,,	๔๘	,, กลาง	,,	๙.๗๕
,,	๙๖	,, เล็ก	,,	๙.๗๕

ซื้อได้ที่ห้างใดๆ ก็มี

ซื้อสำคัญ เปนของดี บัดนี้ นมกระป๋องชนิดขนาดกลาง จำหน่ายหมดเสียแล้ว ด้วยเหตุมีผู้นิยมมากขึ้น บริษัทจึงได้จัดการให้จำหน่าย นมกระป๋องขนาดใหญ่ขึ้นแทนโดยคิดราคาเหมือนกระป๋องกลาง จนกว่าจะไดวัน นมกระป๋องขนาดกลางเข้ามาใหม่อีก

นมกระป๋อง ขนาดใหญ่ หีบ ๑ จุนม ๒๕ ลิเตอร์ ขนาดกลาง จุนม ๑๐ ลิเตอร์

ราคา ๙ บาท ๗๕ ส.ต. หีบ ๑

Nestle and Ang-Swiss Condensed Milk Co., (London).

SINGAPORE. 6, 7 & 8, BOAT QUAY. PENANG. 3, RAILWAY BUILDINGS
KUALA LUMPUR. OLD MARKET SQUARE.
BANGKOK DEPOT DIETHELM & CO., LTD. RAJAWONGSE ROAD.

กรุงเทพฯ ถนน ราชวงษ์บุรี

กรุงเทพฯ เดลิเมล์

วัน พฤหัศบดี ที่ ๒ ตุลาคม พ,ศ, ๒๔๕๖

ข่าวในพระราชสำนักนี้

พระราชวังสวนดุสิต วันยังการ ที่ ๓๐ กันยายน

วันนี้ พระบาท สมเด็จ พระ เจ้าอยู่หัว ได้ ทรง ทราบ ฝ่าลออง ธุลี พระบาท ด้วย ความ เศร้า สลด พระราชหฤทัย ว่า พระ เจ้าพี่นางเธอ พระองค์ เจ้า ภัทรายุวดี ซึ่ง ประชวร พระอาการโรค ภายใน สิ้น พระ ชนม์ ใน พระ บรม มหา ราชวังแล้ว แต่ เวลา ๕ โมงเช้า วันที่ ๓๐ กันยายน ได้ ทรง พระ กรุณา โปรด เกล้า ฯ ให้ เชิญ พระ ศพไป ประดิษฐาน บนชั้นเงิน ฟ้า ณหอ พระ ธรรม ดังเวช

เวลาบ่าย พระ บาทสมเด็จ พระ เจ้าอยู่ เสด็จ พระราช ดำเนิน แต่พระ ราชวัง สวน ดุสิต ยังพระ ที่ นั่ง อมรินทร นิวัฐ ทรงสุดเหนื่อยเครื่องนมัสการแด เครื่อง ทรงน้ำยแล้ว ทรงทอดเท้าสลัด ปกรณ์ กางา นุจาด ใน พระ ราชพิธี สวด ตาม แบบ พระพาฯ กับ สลัด ปกรณ์ ราย ราย อีก ๕๐๐ รูปพระสงฆ์ ถวาย ธนุโมทนา พระ ราชา คณะ ถวาย อดิเรก แด ถวายพระ พา ถร แล้ว เสด็จ พระราช ดำเนินไปยัง หอ พระ ธรรม ดังเวช ทรง ทอดผ้าสลับ ปกรณ์ พระ ศพ พระเจ้า พี่นางเธอ พระ องค์เจ้า ภัทรายุวดี เสร็จแล้ว เสด็จ พระราช ดำ เนิน กลับ พระ ตำหนัก จิตร ลดา รโหฐาน

ข่าว โทรเลข

(บริษัทรอยเตอร์)

ข่าวประเทศบัลคันซ์ กรีซเตรียมตัวสำหรับทำสงครามอีก

กรุงลอนดอน วันที่ ๒๗ กันยายน รัฐบาลกรีซ ดูเหมือน มีความเร้าใจไปบ้าง ด้วยกับบุลคลียกำลังคบคิดกันเพื่อคิดร้ายต่อกรีซ เพราะฉนั้นกรีซจึงได้เรียกนายทหารที่ถอดจากตำแหน่งประจำการหมด เพื่อเตรียมตัวสำหรับทำสงคราม แล รัฐบาลกรีซ ได้ร้องขอไปยังเตอรกี ให้กำหนดนัดวัน ซึ่ง จะได้เซ็นสัญญา กันให้เป็นการแน่นานต่อไป

เมื่อพระที่นั่งของพระเจ้าแผ่นดินกรีซ ได้อากาศปยัง เมืองคริเอซท์ โดยอ้อมเพื่อวัน พระเจ้าแผ่นดินกรีซ ซึ่งกำลังจะไปประทับรมอยู่ ณเมืองเทสอีกฤษ ก็ต้องมีอันต้องยับยั้งอยู่ที่เมือง

ผลร้ายของการทำสงคราม

กรุงลอนดอน วันที่ ๒๙ กันยายน ปีราว ในทางราชการว่า ในการศึกสงครามระหว่างบัลคันซ์ กับเตอกี นั้น ฝ่าย มอนตินิโคร ประเทศเดียว ได้เสีย พลทหาร ถึง ๑๐,๐๙๑ คน (พลเมือง ของ ประเทศมอนตินิโคร รวมกันทั้งหมดมีจำนวน ๒๙๕,๐๐๐ คน)

พระเจ้าแผ่นดินประเทศกรีซ

สมเด็จ พระเจ้าแผ่นดิน แห่ง ประเทศกรีซได้ เสด็จ ถึง กรุง ลอนดอน แต่ วันเสาร์ ที่ แล้ว มานี้ แล้วได้เสด็จเยี่ยมท่านซอร์เอดวิดกร ที่กระทรวงต่างประเทศอังกฤษ

เตอรกี กับ บัลคันซ์

พลก ข้า หลวง พิเศษ ของ รัฐบาลเตอรกี แด บุลเคเรีย ได้ตก ลง กันในข้อปัณหาต่าง ๆ เสร็จแล้ว แลทั้ง สอง ฝ่าย จะได้ เซ็น หนังสือสัญญากันในวันนี้

รัฐบาลเตอรกี ได้ชี้แจงไปยังรัฐบาลกรีซ ว่า จะได้ลง มือ ทำสัญญา กับ กรีซ ต่อ เมื่อ ได้ เซ็นสัญญา กับ บุลเคเรีย แล้ว

ข่าวเบ็ดเตล็ด

น่า ๒ มีความเห็นเอกชน ต่อ

วันนี้ มีแจ้งห้าง บีกริมแอนโก, อดรปราโมลัย, มิสเตอร์เอดิตช์เนทิบัณฑิตย์ ห้างถ่ายรูปเมกซะเลน, อัลลิอังซ์ ฝรั่งเศสเปลี่ยนแจ้งความห้าง เอส. เอ. บี. ห้างอินเดีย บางกอก เชิญตรวจดูแพนกแจ้งความ

กลับลำปาง

ด้วย พระยาสุรินทร์ราชเดชา (พระอาทร ธนพัฒน์) ข้าหลวงประจำมณฑลลำปางซึ่งลงมา กรุงเทพฯ เมื่อเร็ว ๆ นี้ ได้กลับขึ้นไปรับราชการยังนครลำปางแล้ว

ย้ายนายทหาร

เราได้ทราบข่าวว่า ทรงพระกรุณาโปรดเกล้า ฯ ให้นายพันตรีหลวงราชวัด ผู้บังคับการกรมทหารม้าที่ ๒ เข้าสำรองราชการ กรมปลัดทัพบก

ให้นายพันตรี หลวงนฤบาลบริรักษ์ เสนาธิการกองพลที่ ๔ มณฑลทหารบุรี เป็นผู้บังคับการกรมทหาร

ถูกไฟฟ้าลวก

ได้มีผู้ส่งข่าวมาให้ว่า เมื่อวันที่ ๒๙ กันยายน เวลาบ่าย ๒ โมงเศษ คนการสำหรับใช้ในโรงไฟฟ้าหลวงได้ขึ้นไปทำการติดต่อสายไฟฟ้าที่บริเวณโรงไฟฟ้าหลวง คนหนึ่งได้ทำการพลาดพลั้ง ถูกเหล็กไฟฟ้าลวกเอาพลัดตกลงมาถึงพื้น ได้มีพวกเดียวกันช่วยแก้ไขแต่ก็ไม่เป็นผล เพราะเหล็กได้ลวกตายเสียก่อน เวลาตกลงมาเสียแล้ว

แสร้งหาว่าใช้เงินแดง

มีผู้ส่งข่าวมาให้ว่า เมื่อสองสามเวลามานี้ได้มีพนักงานในกระทรวงนครบาลคนหนึ่ง ได้ไปเยี่ยมหวยที่ร้านจีนยู่ทรวงสี่แยกถนนจักรวรรดิ์ เมื่อจีนในร้านจีนหวยแต่งพนักงานคนนั้นจึงได้ส่งเงินให้จีนเสมียนเขียนหวย ๆ รับเงินมาตรวจดูเห็นเป็นเงินใช้ยากก็ขอเปลี่ยนก็มิได้เปลี่ยนให้ แลได้เกิดทุ่มเถียงกันขึ้น พนักงานคนนั้นก็กลับไปสรรหายุนิฟะรัมเสียบ่ามาถึงน่าร้านแลเรียกให้พลตระเวนจับเอาจีนในร้านนั้นไปโรงพักบ้อนปราบ แลหาว่าจีนนั้นใช้เงินแดงด้วย เรื่องนี้มีข่าวว่าข้างพวกพนักงานจีนยู่ทรวงจะได้ฟ้องพนักงานคนนั้นยังโรงศาลเป็นคดีขึ้นกระโทษต่อไป เมื่อได้ความประการใดจะได้นำลงต่อไปให้ทราบ

ออกไปส่งเสบียง

ได้ทราบข่าวเมื่อวัน ๒๖ กันยายนกระทรวงทหารเรือได้จัดให้เรือบรรทุกเสบียงออกจากกรุงเทพฯ ไปส่งกองโรงเรียนที่ ๕ มาณพระแขวงเมืองรอนบุรี แล้วจะได้รีบกลับมาในวันที่ ๒๗ เดือนนี้

จำนวนสัตว์พาหนะ

มณฑลกรุงเทพฯ นอกจากจังวัดหัวกรุงเทพฯ แลเมืองสมุทปราการมีสัตว์พาหนะดังนี้ (เพราะยังไม่ได้สำรวจ)

(๑) กระบือ ๗๒,๔๙๙ ตัว ใช้การได้ ๕๘,๑๓๓ ตัว (๒) โค ๒๔๖ ตัว ใช้การได้ ๒๐๙ ตัว (๓) ภาชีแปลว่า ม้า ๑๕๖๖ ตัว แต่ที่ใช้การได้ ๑,๔๗ ตัว (๔) สุกรหมูมี ๓๗๔๙ ตัว (เป็นหมูวัด) ใช้การได้ทั้งนั้นทั้งนี้ เพียงเดือนมีนาคม ๒๔๕๕

ยังไม่ตกลง

ด้วยน่าที่ราชการ ใน กรมทางกระทรวงคมนาคม ตามที่มีข่าวว่า จะได้แบ่งยกไปขึ้นกระทรวงเกษตราธิการบ้าง ใน น่าที่การคลองประตูน้ำด้วยเกี่ยวข้องกับน่าที่การทดน้ำบำรุงการเพาะปลูกซึ่งกระทรวงเกษตราจะได้จัดเป็นราชการใหญ่ต่อไปจนได้จ้างอินยินเนียสำคัญมาแล้วมีมิสเตอร์วาดเปนต้นนั้น บัดนี้ได้ข่าวต่อมาว่า ยังมีปัณหาโต้เถียงกันอยู่บ้างจึงยังไม่ได้ยกไป แต่เข้าใจกันว่าคงจะตกลงกันอย่างใดอย่างหนึ่งได้ในเร็ว ๆ นี้ แลฝรั่งที่จ้างมาก็คงจะได้ออกทำการในเร็ว ๆ นี้ด้วยเพื่อมิให้เสียเวลาแลประโยชน์อื่น ๆ

ถึงแก่กรรม

ด้วยเสงี่ยม มารดาถ้วน ภรรยาพระยาราชนกูลปลัดทูลฉลองกระทรวงมหาดไทย แลมารดาหลวงพิพัฒนากร เจ้าพนักงานโรงยาฝิ่นหลวง ซึ่งป่วยเป็นโรคชรา แลเป็นที่วิตกกันอยู่แล้วนั้น บัดนี้ได้ข่าวว่าเป็นอันสุดฝีมือแพทย์ ด้วยเสงี่ยมได้ถึงแก่กรรมเสียแล้วเมื่อวันที่ ๒๙ กันยายน ณที่บ้านฝั่งโน้นตรงท่าถนนราชวงษ์ข้าม อายุได้ ๖๐ ปีเศษ ถ้าคิดตามส่วนอายุไขย์ผู้ที่อยู่ในโลกนี้ได้ถึงเพียงนี้ก็ประสรฐมากอยู่แล้ว แต่ก็เป็นธรรมดาที่ใครเล่าจะอยากให้จากไป เมื่อถึงการะเช่นนี้แล้วก็เป็นธรรมดาที่บุตรธิดาและญาติมิตรจะมีความเศร้าโศรกอาลัยถึงเป็นอันมาก แลเสงี่ยมผู้นี้เป็นผู้ที่มีอัธยาไศรยดีมีผู้รู้จักคุ้นเคยมาก แลได้อาบน้ำศพแล้วเมื่อวันที่ ๓๐ เวลาบ่ายเจ้าพระยาราชการ แลญาติมิตรบุตรธิดาไปในการนี้มาก พระยาราชนกูลแลหลวงพิพัฒน์ได้เป็นประธานจัดการรับรองการได้เป็นไปด้วยความเรียบร้อยแล้ว

รภกถึงที่สุดในปัตยุบัน

๙๐ สาย สพาย ซึ่งยังได้กันอยู่น้อยคนที่สุดนั้น คือมหาปรมาภรณ์

๙๑ เข็ม ซึ่ง ได้กันมากที่สุดนั้น คือ เข็มข้าหลวงเดิม

๙๒ เหรียญ ซึ่งได้กันมากที่สุดแล คิดประจำอยู่ทุกวันมากที่สุดนั้น คือเหรียญบรมราชาภิเศก

๙๓ สาย สพาย ซึ่งเดี๋ยวนี้ขุนนางยังไม่มีเกณฑ์ที่จะได้เลยสักคนเดียวนั้น คือ สาย สพาย จักรภรี กับพรัตน์

๙๔ เข็มรัชกาลนี้ ซึ่งมีผู้ได้รับพระราชทานยังน้อยคนที่สุด คือเข็มสมุทมนตรี

๙๕ เหรียญซึ่งยังได้รับพระราชทานกันน้อยคนที่สุด คือเหรียญบุษปะมาลา

๙๖ การชกมวย ซึ่งกำลังนิยมกันมากที่สุดก็คือวิธีของญี่ปุ่นที่เรียกกันว่า "ยูยิตสู" แต่ในที่สุดจะสู้พระหรือหลวงไชยโรคชกชนะของเราได้หรือ เพราะของเราชื่อนี้ก็แปลว่าชกไม่มีแพ้อยู่แล้ว ส่วนยูยิตสูนั้นพลาดท่าแพ้กันก็ได้

(มีต่อ)

จดหมาย

วันที่ ๒๗ กันยายน พุทธศักราช ๒๔๕๖

คำนับมายังท่าน เอดิเตอร์ หนังสือพิมพ์ เดลิเมล์ ทราบ

ด้วย ข้าพเจ้า ได้อ่าน พบ ในหนังสือ ของ ท่าน ลง วันที่ ๒๖ กันยายน พ, ศ ๒๔๕๖ เรื่อง ประกาศ ของจีนเซี้ยง นายอากร หวย ก, ข ความว่า ถ้าโพยหวย แล ตัวเงิน ของเสมียนเขียนหวย มิได้ส่งเข้าไปในโรงหวย ถึงจะมีผู้ถูกหวย ท่านนายอากรไม่รอรับผิดชอบนั้น ข้าพเจ้าออกนึกพิศวงในใจมากว่า เหตุใดท่านนายอากรเซี้ยง ถึงได้คิดลงประกาศเช่นนี้ ข้าพเจ้าไม่เห็นด้วยเลย แลเป็นปัณหาประจำวันอยู่มาก ตัวอย่างเช่น นายฮ แทงหวยตัวยเข้า ๑๐๐ บาท ม ค่ำหู้ เต็มปีขาหวยของนายฮ ถูกเข้าค่ำ แต่เสมียนเขียนหวยหนีไปเสียจะเป็นด้วยประการใด ๆ ก็ดีเช่นนี้นายฮ มิหมดหวังต่อลาภรี่ตนต้องได้นั้นหนี ถ้าเพื่อการเล่นหวยไม่เป็นการแน่นอนเช่นนี้ ถึงกับท่านนายอากรไม่ได้ใจพวกเสมียนเขียนหวยแล้ว ก็เหตุใดขุนบาลจึงได้คิดตั้งแต่งเสมียนเขียนหวยไว้เต็มบ้านเต็มเมืองแลทั้งเรียกประกันๆไว้ด้วย ถ้าเช่นนั้นควรจะมีร้านเรียนหวยแต่ร้านเดียวซึ่งขุนบาลรับผิดชอบในร้านนั้น เพราะขุนบาลไม่รับรองพวกเสมียนอื่น ๆ แล้ว จะดีกว่าที่จะมีเสมียนไว้ทั่วบ้านทั่วเมืองเพื่อสำหรับหลอกให้ลิงกินกะบี เมื่อผู้อ่านได้พบปะจดหมายของข้าพเจ้านี้แล้ว ขอได้ระวังตัวให้จงหนัก อย่าได้ลุ่มหลงไปในการเล่นหวยนัก ถ้าเล่นนักแล้วจะมีความเสียใจต่อภายหลัง อ้ายที่เสียก็เสียไป อ้ายที่ได้ก็จะไม่ได้เพราะเสมียนไม่ส่งโพยหรือเงินไปโรงหวย ถ้าแทงสัก ๖ สตางค์หรือ ๑๒ สตางค์บาง ที เสมียนจะส่งโพย แล สตางค์ไปโรงหวย

ขอท่าน เอดิเตอร์ ช่วยโปรดลงจดหมายอันนี้ ในน่ากระดาษของท่านด้วยจะขอบใจเป็นอันมาก

โดยความนับถือ

เซ็น, สุจริต, ยุติธรรม, เดือดร้อนแทน,

ความเห็นเอกชน

(ต่อวันที่ ๒๗ เดือนก่อน)

สุภาสิตของรัฐบาลมีอยู่ว่า เงินภาษีอากร จาก พล เมือง ของท่านแล้วนั้น รัฐบาลเอาไปไหน ความจริงก็เอามาบำรุง พลเมืองของท่านนั่นเอง

สุภาสิตข้อนี้ ถ้าจะใช้สำหรับกรุงเทพฯ เฉพาะตำบลแล้ว ดูจะเหมาะดี แต่ถ้าจะใช้ทั่วกรุงสยามแล้ว อย่าว่าแต่ทั่วสยามเลย แต่หัวเมืองของมณฑลกรุงเทพฯ ก็ไม่ได้เสียแล้ว

จริงในกรุงเทพฯ ก็ตอนในกำแพงพระนคร หรือถนนเจริญกรุงบำรุงเมืองเหล่านี้เป็นต้น รัฐบาลได้จัดท่อน้ำแลถนนสอาด มีไฟฟ้าจุดส่องแสงสว่าง หรือถนนราชดำเนินใช้โคมอีกาแลมป์ แลมีพลตระเวนเฝ้าคอยรักษาป้องกันภยันตรายของพลเมืองของท่าน นับว่าเงินภาษีอากรที่รัฐบาลเก็บไปจากพลเมืองนั้น ได้ใช้บำรุงพลเมืองเอง มีจัดการศุขาภิบาลเป็นต้น

แต่เมื่อจะเหลียวไปถึงพลเมืองของท่านที่อยู่นอกกรุงเทพฯ ดีว่าพลเมืองมี ๑๐,๐๐๐,๐๐๐, คน อย่างที่อัศวพาหุประมาณ (ไม่ใช่ ๗,๐๐๐,๐๐๐, คน) คนในเมืองกรุงเทพฯ มี ๕๐๐,๐๐๐, คนเศษ ทั้งเด็กผู้ใหญ่ผู้หญิงผู้ชาย คนนอกนั้นเหลืออีก ๙,๕๐๐,๐๐๐, คน สำหรับอยู่หัวเมือง

คนนอกจาก ๕๐๐,๐๐๐, ซึ่งอยู่นอกกรุงเทพนั้น สุภาสิตข้อที่ว่าเก็บเงินไว้สำหรับบำรุงตัวเองนั้นไม่จริง

เพราะพลเมืองของท่านตามหัวเมืองไม่ได้รับส่วนแบ่งปันความศุขตามสมควรเลย คือ

(๑) การศุขาภิบาลไม่มีต้องรักษาตนเอง หรือมีเฉพาะตำบล

(๒) ทำถนนหนทางก็ต้องทำเดินเอง

(๓) เสียเงินส่วยแล้วยังถูกเกณฑ์แรงอีก

(๔) เรื่องโจรผู้ร้ายนอนไม่ค่อยหลับต้องคอยระวังเอาเอง

(๕) ที่บำรุงความศุขหรือที่หย่อนใจหาไม่ได้

(๖) ถนนหนทางไม่มีเดินตามสมควร

(๗) ยวดยานพาหนะไปไหนไม่ทันใจ

(๘) เครื่องบริโภคอุปโภคไม่บริบูรณ์

(๙) ไม่ได้รับแสงสว่างตามสมควร

(๑๐) โรงเรียนโรงพยาบาลไม่แพร่หลาย

เหล่านี้อีกหลายสิบประการ ซึ่งถ้ายิ่งตรองแล้วก็ยิ่งเห็นว่าประโยชน์ที่ได้จากมณฑลต่าง ๆ ไม่ได้ใช้บำรุงมณฑลนั้น เมืองนั้นเจริญตามสมควรเลย

ข้าพเจ้าทราบแล้วเหมือนกันว่าเมืองหลวงจำเป็นต้องใช้จ่ายมากเพราะเรียกว่าเป็นเมืองบิดาหรือมารดา พระเจ้าแผ่นดินเสนาบดีรัฐมนตรีสภาต้องตั้งอยู่เมืองหลวงจึงต้องใช้เงินมาก แลการรักษามีพลตระเวน แลการป้องกันพระราชอาณาเขตรกองทหาร แลกระทรวงกระลา

กรุงเทพฯ เดลิเมล์

วัน พฤหัสบดี ที่ ๒ ตุลาคม พ,ศ, ๒๔๕๖

ข่าวในพระราชสำนักนี้

พระราชวัง สวนดุสิต วันอังคาร ที่ ๓๐ กันยายน

เวลานี้ พระบาท สมเด็จ พระ เจ้าอยู่ หัว ได้ ทรง ทราบ ฝ่าลออง ธุลี พระบาท ด้วย ความ เศร้า สลด พระราชหฤทัย ว่า พระ เจ้าพี่นางเธอ พระองค์ เจ้าภัทรายุวดี ซึ่ง ประชวร พระ อาการโรค ภายใน สิ้น พระ ชนม์ ใน พระ บรม มหา ราชวังแล้ว แต่ เวลา ๕ โมงเช้า วันที่ ๓๐ กันยายน ได้ ทรง พระ กรุณา โปรด เกล้า ฯ ให้ เชิญ พระ ศพ ไป ประดิษฐาน บนชั้นเก๋ง ฟ้าถนน พระ ธรรม สังเวช

เวลา บ่าย พระ บาท สม เด็จ พระ เจ้า อยู่ เสด็จ พระราช ดำเนิน แต่พระ ราชวัง สวน ดุสิต ยัง พระ ที่ นั่ง อม รินทร นิวัฏ ทรงจุดเทียนเครื่องนมัสการแล เครื่อง ทรงน้ำอบแล้ว ทรง ห่อ ผ้าสังฆ ปกรณ์ กาลา นุกาล ใน พระราชพิธี สามท ความ แลาก พระนาง เจ้า กับ สังฆ ปกรณ์ ราย ร้อย อีก ๕๐๐ รูปพระ สงฆ์ ถวาย อนุโมทนา พระ ราชา คณะ ถวาย อดิเรก แล ถวายพระ พร ลา แล้ว เสด็จ พระราช ดำเนินไปยัง หอ พระ ธรรม สังเวช ทรง ห่อผ้าสังฆ ปกรณ์ พระ ศพ พระเจ้า พี่นางเธอ พระ องค์ เจ้า ภัทรายุวดี เสร็จแล้ว เสด็จ พระราช ดำ เนิน กลับ พระ ตำ หนัก จิตร ลดา รโหฐาน

ข่าวโทรเลข

(บริษัทรอยเตอร์)

ข่าวประเทศบัลคันซ์ กรีซเตรียมตัวสำหรับทำสงครามอีก

กรุงลอนดอน วันที่ ๒๗ กันยายน รัฐบาลกรีซ ดูเหมือน มีความ เข้าใจ ไปว่า เตอรกี กับ บุลเคเรียกำลังคบคิด กันเพื่อ คิด ร้าย ต่อ กรีซ เพราะฉนั้นกรีซ จึง ได้ เรียก นายทหาร ที่ดาจักเข้า ประจำ การหมด เพื่อเตรียม ตัวสำหรับทำสงคราม แล รัฐบาล กรีซ ได้ ร้องขอไปยังเตอรกี ให้ กำหนดนัด วัน ซึ่ง จะได้ เซ็น สัญญา กัน ให้ แน่ การ แน่นอนด้วย

เมื่อพระที่นั่ง ของพระเจ้า แผ่นดินกรีซ ได้ อาก ปยัง เมืองคริแอซค์ โดย ส่วนเพื่อ รับ พระ เจ้าแผ่นดินกรีซ ซึ่ง กำหนด จะไปประทับ ยุ ณะ ประเทศอังกฤษ ตาม สมุดรายวันนั้น กลับ ยังบ้านเมือง

ผลร้าย ของ การทำสงคราม

กรุงลอนดอน วันที่ ๒๙ กันยายน มีข่าว ใน ทาง ราชการ ว่า ใน การศึก สงครามระหว่าง บัลคันซ์ กับ เตอรกีนั้น ฝ่าย มอนตินิโคร ประเทศ เดียว ได้ เสีย พลทหาร ถึง ๑๐,๙๑๑ คน (พลเมือง ของ ประเทศ มอนตินิโคร รวม กันทั้ง หมดมี จำนวน ๒๙๕,๐๐๐ คน)

พระเจ้าแผ่นดิน ประเทศกรีซ

สมเด็จ พระเจ้าแผ่นดิน แห่ง ประเทศกรีซ ได้ เสด็จ ถึง กรุง ลอนดอน แต่ วันเสาร์ ที่ แล้ว มานี้ แล ได้ เสด็จเยี่ยม ท่าน ซอร์ เอดเวิดกรี ที่กระทรวง ต่างประเทศ อังกฤษ

เตอรกี กับ บัลคันซ์

พวก ข้า หลวง พิเศษ ของ รัฐบาลเตอรกี แล บุลเคเรีย ได้ตก ลง กันใน ข้อ ปัญหา ต่าง ๆ เสร็จ แล้ว แลทั้ง สอง ฝ่าย จะ ได้ เซ็น หนังสือสัญญากัน ใน วัน นี้

รัฐบาล เตอรกี ได้ ชี้แจง ไป ยังรัฐบาลกรีซ ว่า จะ ได้ ลง มือ ทำสัญญา กับ กรีซ ต่อ เมื่อ ได้ เซ็นสัญญา กับ บุลเคเรีย แล้ว

ข่าวเบ็ดเตล็ด

น่า ๖ มีความ เห็นเอกฉันต่อ

วันนี้ มีแจ้ง ห้าง บีกริมแอนโก, ลคร ปราโมทัย, มิสเตอร์เอเติดช์ เนติบัณฑิตย์ ห้าง ถ่าย รูปเมตซะแลน, อัลลิองซ์ ฝรั่งเศสเปลี่ยน แจ้ง ความห้าง เอส. เอ. บี. ห้างอินเดีย บางกอก เชิญตรวจ ดูแพนกแจ้งความ

กลับลำปาง

ด้วย พระยา สุเรนทร์ราช เสนา (พระอาทร ชน พัฒน์) ข้า หลวง ประจำ มณฑลลำปางซึ่งลงมา กรุงเทพฯ เมื่อ เร็ว ๆ นี้ ได้กลับ ขึ้น ไปรับ ราช การ ยังนคร ลำปาง แล้ว

ย้าย นาย ทหาร

เรา ได้ ทราบข่าว ว่า ทรง พระกรุณา โปรด เกล้า ฯ ให้ นาย พัน ตรีหลวง รวบรัด ผู้บังคับการ กรมทหารม้า ที่ ๒ เข้า ดำ รง ราช การ กรมปลัด ทัพ บก

ให้ นาย พัน ตรี หลวง นฤบาล บริรักษ์ เสนา ธิการ กอง พล ที่ ๕ มณฑล ราช บุรี เป็น ผู้ บัง คับ การ กรมทหาร ม้า ที่ ๒

ถูกไฟฟ้าดูดตาย

ได้ มีผู้ ส่ง ข่าว มา ให้ว่า เมื่อ วันที่ ๒๗ กันยายน เวลาบ่าย ๒ โมงเศษ คน การ สำหรับ ใช้ ใน โรงไฟ ฟ้า หลวงได้ ขึ้น ไป ทำ การ ติด ต่อ สาย ไฟ ฟ้า ที่บริเวณ โรงไฟ ฟ้า หลวง คน หนึ่ง ได้ทำการ พลาด พลั้ง ถูก เพลิงไฟ ฟ้า ดูด เอาพลัด ตก ลง มา ถึง พื้น ได้ มีพวกเดียว กัน ช่วยแก้ ไขแต่ก็ไม่เป็นผล เพราะเพลิง ได้ ดูด ตาย เสีย ก่อน เวลาตกลงมา เสีย แล้ว

แสร้งหาว่าใช้เงินแดง

มี ผู้ ส่ง ข่าว มา ให้ ว่า เมื่อ สองสาม เวลา มา นี้ ได้ มี พนักงาน ใน กระทรวงนคร บาล คน หนึ่ง ได้ ไป เขียนหวย ที่ ร้าน จีน ยู่ทรวง สี่แยก ถนน จักรวรรดิ์ เมื่อ จีน ใน ร้านเขียน หวยแล้ว พนักงาน คน นั้นจึง ได้ ส่ง เงิน ให้จีนเสมียน เขียน หวย ๆ รับ เงินมา ตรวจ ดูเห็นเป็น เงิน ใช้ ยากก็ ขอ เปลี่ยน ก็มิได้เปลี่ยน ให้ แล ได้ เกิด ทุ่ม เถียงกัน ขึ้น พนักงาน คน นั้นก็ กลับ ไปสรวม ยุนิฟะร์ม เสื้อป่า มา ถึง น่า ร้านแลเรียก ให้ พลตระเวน จับ เอา จีน ใน ร้านนั้นไป โรงพักป้อมปราบ แล หา ว่าจีน นั้น ใช้ เงิน แดง ด้วย เรื่องนี้ มีข่าว ว่า ข้าง พรรคพวกของ จีน ยู่ ทรวงจะ ได้ ฟ้อง พนักงาน คน นั้น ยัง โรงศาลเป็น ถาน ขู่ กระโทกต่อ ไป เมื่อ ได้ความ ประการ ใด จะ ได้ นำ ลง ต่อ ไปให้ ทราบ

ออกไปส่งเสบียง

ได้ ทราบ ว่าเมื่อ วัน ๒๖ กันยายนกระทรวง ทหาร เรือ ได้ จัด ให้ เรือบรรบรรทุก เสบียง อะ ก จาก กรุงเทพ ฯ ไปส่ง กองโรงเรียน ที่ ๕ บางพระ แขวงเมืองชลบุรี แล้วจะ ได้ รีบ กลับมา ใน วันที่ ๒๗ เดือน นี้

จำนวนสัตว์พาหนะ

มณฑล กรุง เทพ ฯ นอก จากจังวัดหวัดกรุงเทพฯ แลเมือง สมุทปราการ มี สัตว พาหนะ ดัง นี้ (เพราะ ยัง ไม่ได้ สำรวจ)

(๑) กระบือ ๗๒,๗๙๙ ตัว ใช้การได้ ๕๘,๓๓๓ ตัว (๒) โค ๒๔๖ ตัว ใช้การได้ ๒๐๙ ตัว (๓) ภาชีแลว่า ม้า ๑๕๖๒ ตัว แต่ที่ใช้การได้ ๑๓๖๗ ตัว (๔) สุกรหมู มี ๓๗๙๙ ตัว (เว้นหมูวัด) ใช้ การ ได้ ทั้ง นั้นทั้ง นี้ เพียง เดือน มีนาคม ๒๔๕๕

วิยัติแห่งทุลสี

ด้วย น่าที่ ราชการ ใน กรมทาง กระทรวง คมนาคม ตามที่ มีข่าว ว่า จะได้ แบ่ง ยก ไปขึ้น กระทรวง เกษตราธิการบ้าง ใน น่าที่ การ คลอง ประตูน้ำด้วย เกี่ยว ข้อง กับ น่าที่ การ ทด น้ำ บำรุง การ เพาะ ปลูก ซึ่ง กระทรวง เกษตราจะ ได้ จัด เป็น การ ใหญ่ ต่อ ไป จนได้ จ้าง อินยินเนีย สำคัญ มาแล้ว มีมิสเตอร์ วาด เปน ต้น นั้น บัดนี้ ได้ ข่าว ต่อมาว่า ยัง มี ปัญหา โต้ เถียง กัน อยู่ บ้างจึง ยัง ไม่ ได้ ยกไป แต่ เข้า ใจ กันว่า คง จะ ตกลง กัน อย่าง ใด อย่าง หนึ่งได้ ใน เร็ว ๆ นี้ แล ฝรั่งที่ จ้าง มาก็คง จะ ได้ ออก ทำ การ ใน เร็ว ๆ นี้ด้วย เพื่อ มิ ให้เสีย เวลา แล ประโยชน์ อื่น ๆ

ถึงแก่กรรม

ด้วย เสงี่ยม มารดา ถ้วน ภรรยา พระยา ราชนกูลบัดทูลฉลองกระทรวงมหาดไทย แล มารดา หลวง พิพัฒนากร เจ้าพนักงาน โรง ยา ฝิ่น หลวง ซึ่ง ป่วยเป็น โรค ชรา แล เป็น ที่ วิตก กันอยู่ แล้ว นั้น บัดนี้ ได้ข่าว ว่า เป็น อันสุด ฝีมือ แพทย์ ด้วย เสงี่ยม ได้ ถึงแก่ กรรม เสีย แล้ว เมื่อ วันที่ ๒๙ กันยายน ณ ที่ บ้านฝั่งใน้นตรง ท่า ถนนราชวงษ์ ข้าม อายุ ได้ ๖๐ ปีเศษ ถ้า คิดตาม ส่วน อายุ ไขย์ ผู้ ที่ อยู่ ใน โลกนี้ได้ ถึง เพียง นี้ ก็ ประสรฐ มาก อยู่ แล้วแต่ ก็ เป็น ธรรมดา ที่ ใครเล่าจะอยากให้ จากไป เมื่อ ถึงวาระ เช่นนี้ แล้วก็ย่อมเป็น ธรรมดาที่ บุตร ธิดาแลวงษ์ญาติมิตรจะ มี ความเศร้า โศรกอาไลย ถึงเป็น อันมาก แลเสงี่ยมผู้นี้เป็นผู้ที่มีอัธยาไศรยดี มีผู้รู้จัก คุ้น เคยมาก แลได้ อ่าน น้ำศพ แล้ว เมื่อ วันที่ ๓๐ เวลา ยื่น เจ้านาย ข้า ราช การ แล ญาติ มิตร บุตร์ ธิดาไป ใน การ นี้ มาก พระ ยา ราช นกูลแล หลวงพิพัฒน์ ได้ เป็น ประธานจัดการรับรองการได้เป็นไปด้วยความเรียบร้อยแล้ว

วิภาคถึงที่สุดในปัตยุบัน

๙๑ สาย สพาย ซึ่ง ยัง ได้ กันอยู่น้อย คนที่สุดนั้น คือ มหาปรมาภรณ์

๙๑ เข็ม ซึ่ง ได้ กัน มาก ที่สุดนั้น คือ เข็มข้า หลวง เดิม

๙๒ เหรียญ ซึ่ง ได้ กัน มาก ที่สุดแล คิด ประจำ อยู่ ทุก วัน มาก ที่สุดนั้น คือ เหรียญ บรมราชาภิเศก

๙๓ สาย สพาย ซึ่ง เดี๋ยวนี้ ขุน นางยัง ไม่ มี เกณฑ์ ที่ จะ ได้ เลย สักคนเดียว นั้น คือ สาย สพาย จักรทรี กับพพรัตน์

๙๔ เข็มรัชกาลนี้ ซึ่งมีผู้ได้รับพระราชทาน ยังน้อย คนที่สุด คือเข็ม สมุห มนตรี

๙๕ เหรียญ ซึ่ง ยง ได้รับ พระราชทาน กัน น้อย คน ที่ สุด คือ เหรียญบุษปมาลา

๙๖ ตราย ชกมวย ซึ่ง กำลังนิยมกันมาก ที่ สุดก็ คือ จิยิ ของ ญี่ปุ่น ที่ เรียกกันว่า "ยูยิตสู" แต่ ใน ที่ สุดจะ สูพระ หรือ หลวง ไชย โชดชกชนะ ของเราได้ หรือ เพราะขอ เรา ชื่อ มี ก็ แปลว่าชกไม่ มี แพ้ อยู่ แล้ว ส่วน ยูยิตสูนั้น พลาด ท่า แพ้ กันก็ ได้

(มี ต่อ)

จดหมาย

วันที่ ๒๗ กันยายน พุทธศักราช ๒๔๕๖

คำนับ มา ยัง ท่าน เอดิเตอร์ หนังสือพิมพ์ เดลิเมล์ ทราบ

ด้วย ข้าพเจ้า ได้ อ่าน พบ ในหนังสือ ของ ท่าน ลง วันที่ ๒๖ กันยายน พ, ศ ๒๔๕๖ เรื่อง ประกาศ ของจีนเซี้ยง นาย อากร หวย ก, ข ความว่า ถ้า โพย หวย แล ตัวเงิน ของเสมียน เขียน หวย มิได้ ส่ง เข้า ไป ในโรงหวย ถึง จะ มีผู้ ถูก หวย ท่าน นายอากรไม่ รอรับ ผิดชอบ นั้น ข้าพเจ้าออกนึกพิศวง ในใจ มากว่า เหตุใดเป็นเช่นท่าน นาย อากร เซี้ยง ถึง ได้ คิด ลง ประกาศ เช่นนี้ ข้าพเจ้า ไม่ เห็น พ้อง ด้วยเลย แล เป็น ปัญหา ประ จำ วัน อยู่มาก ตัว อย่าง เช่น นาย ช แทง หวยด้วย เข้า ๑๐๐ บาท ม ล่ ห้ เต็มปี ขาหวย ของ นาย ฮ ถูก เข้า ค่ำ แต่เสมียนเขียน หวย หนี ไป เสีย จะเป็น ด้วยประการใดๆ ก็ดีเช่นนี้ นาย ฮ มิ หมดหวังต่อลาภที่ ตนต้องได้ นั้น หนี ถ้า เมื่อการ เล่น หวยไม่ เป็นการ แน่ นอน เช่น นี้ ถึง กับท่านนายอากรไม่ ไว้ ใจพวกเสมียนเขียน หวยแล้ว ก็ เหตุ ใด ขุน บาล จึง ได้คิดตั้งแต่ง เสมียน เขียน หวยไว้ เต็มบ้านเต็มเมือง แลทั้งเรียกประกันๆไว้ ด้วย ถ้าเช่นนั้นควร จะ มี ร้านเรียนหวย แต่ร้านเดียวซึ่ง ขุนบาลรับผิดชอบใน ร้าน นั้น เพราะขุน บาล ไม่ รับ รอง พวก เสมียน อื่น ๆ แล้ว จะ ดี กว่า ที่ จะ มี เสมียน ไว้ทั่ว บ้าน ทั่ว เมือง เพื่อ สำหรับ หลอกให้ลิงกิน กะบี เมื่อ ผู้ อ่าน ได้ พบ ประจด หมาย ของ ข้าพเจ้า นี้ แล้ว ขอได้ระวัง ตัวให้ จงหนัก อย่าได้ ลุ่มหลงไปใน การ เล่น หวย นัก ถ้า เล่น นัก แล้วจะ มี ความ เสีย ใจต่อ ภาย หลัง อ้าย ที่เสีย ก็ เสีย ไป อ้าย ที่ได้ ก็ จะไม่ ได้เพราะเสมียนไม่ส่งโพยหรือเงินไปโรงหวย ถ้าแทงสัก ๖ สตางค์ หรือ ๑๒ สตางค์บาง ที เสมียน จะ ส่ง โพย แล สตางค์ไปโรง หวย

ขอ ท่าน เอดิ เตอร์ ช่วยโปรด ลง สัดหมาย อันนี้ ใน น่า กระดาษ ของท่าน ด้วยจะขอบใจ เป็นอันมาก

โดยความนับถือ

เข็น, สุจ, ยุติธรรม, เดือดร้อนแทน,

ความเห็นของท่าน

(ต่อจากหน้าแรก)

สุภาษิตข้อนี้ ถ้า จะ ใช้ กับกรุงเทพ ฯ เฉพาะ ตำบลแล้วก็จะเหมาะ ดี แต่ถ้าจะ ใช้ทั่วทั้งสยามแล้ว อย่า ว่า แต่ว่าที่อื่นเลย แต่ หัวเมือง ของ มณฑลกรุงเทพฯ ก็ไม่ได้ เสีย แล้ว

จริง ใน กรุงเทพ ฯ ตั้งต้นไปก็แต่พระ นคร หรือ ถนน เจริญ กรุง บำรุงเมือง เหล่า นี้ เป็น ต้น รัฐบาลได้ จัดท่อ น้ำ แล ถนน ตลาด มี ไฟ ฟ้า ตั้งไว้ แสง สว่าง หรือ ถนน ราช ดำเนินใช้โคม อีก แลมป์ แลมีพลตระเวนแจ้ง คอย รักษา ป้อง กัน ภยัน ตราย ของพลเมือง ของ ท่าน นับ ว่า เงิน ภาษี อากรที่ รัฐบาลเก็บไป จาก พลเมือง นั้น ได้ใช้ บำรุง พลเมือง เอง มี จัด การ ศุขาภิบาล เป็น ต้น

แต่ เมื่อ จะ เหลียว ไป ถึง พลเมืองของ ท่าน ที่ อยู่ นอก กรุงเทพ ฯ ดี ดำพลเมือง มี ๑๐,๐๐๐,๐๐๐, คน อย่างที่อัศวพาหุประมาณ (ไม่ ใช่ ๗,๐๐๐,๐๐๐, คน) คน ในเมืองกรุงเทพฯ มี ๕๐๐,๐๐๐, คน เศษ ทั้ง เด็ก ผู้ ใหญ่ ผู้ หญิง ผู้ ชายคน นอก นั้น เหลือ อีก ๙,๕๐๐,๐๐๐, คน สำหรับ อยู่ หัว เมือง

คนนอกจาก ๕๐๐,๐๐๐ ซึ่งอยู่นอกกรุงเทพ นั้น สุภาษิต ข้อที่ ว่า เก็บ เงินไว้ สำหรับ บำรุง ตัวเอง นั้นไม่ จริง

เพราะ พลเมือง ของท่านตาม หัวเมือง ไม่ ได้ รับ ส่วน แบ่งเป็นค่าอุปศุข ตาม สมควร เลย คือ

(๑) การ ศุขา ภิบาล ไม่มี ต้องรักษา ตน เอง หรือ มี เฉพาะ ตำบล

(๒) ทำ ถนน ตามทางก็ ต้อง ทำเดิน เอง

(๓) เสียเงินด้วยแต่ยังถูกเก็บภาษีแรง อีก

(๔) เรื่อง โจรผู้ร้ายนอนไม่ ค่อยหลับ ต้อง คอย ระวัง เอาเอง

(๕) ที่จะบำรุง ความ ศุข ทรัพย์ ที่หย่อน ใจ หาไม่ ได้

(๖) ถนน หนทาง ไม่ มี เดิน ศุขสมควร

(๗) ยวดยาน พาหนะ ไป โดยไม่ทันใจ

(๘) เครื่อง บริโภค อุปโภคไม่บริบูรณ์

(๙) ไม่ ได้ รับ แสง สว่าง ตามสมควร

(๑๐) โรง เรียน โรงพยาบาลไม่แพร่ หลาย

เหล่านี้ อีก หลาย สิบ ประ การ ซึ่งถ้า ยิ่ง ตรอง แล้ว ก็ยิ่งเห็น ว่าประโยชน์ที่ ได้ จาก มณฑล ต่าง ๆ ไม่ ได้ ใช้ บำรุง มณฑลนั้น เมืองนั้นเจริญ ตาม สมควร เลย

ข้าพเจ้า ทราบ แล้ว เหมือน กันว่าเมือง หลวง จำเป็น ต้อง ใช้ จ่ายมากเพราะ เรียก ว่า เป็นเมือง ปิตาหลวงของ พระเจ้าแผ่นดิน [illegible] สภา ต้องตรวจ ดูเมือง หลวง [illegible] ได้เงินมาก [illegible] แล การ [illegible] เจริญ [illegible]

โหม ตั้ง อยู่ กรุงเทพ ฯ เบี้ย หวัด เงิน เดือน ข้าราชการ ต้อง ใช้ จ่าย มาก ความ รักษา ก็ ต้อง มีมาก เพราะ เมืองหลวง มี ชาว ต่าง ประเทศ มาก

ข้าพเจ้า ไม่ ได้ คัดค้านในข้อ นี้ แต่ ที่ อยาก จะ กล่าว นั้น ข้าพเจ้า อยาก จะ กล่าว แต่ เพียง ว่า เมือง ที่ ตั้งมณฑล นคร จะ เปน เมือง ที่ บริบูรณ์ ด้วย ถนน หน ทาง แต ตึก ราม สัก หน่อย ซึ่ง ให้ เปน แ ง หลวง ของ มณฑล นั้น การ ที่ เมือง ตั้ง มณฑล จะ ให้ ดี ได้ ก็โดย รัฐบาล ต้อง อนุญาต ให้ กระทรวง มหาดไทย จัด การ บำรุง ได้ บ้าง ศาลา รัฐบาล แล ที่ ทำ การ แพนก ต่าง ๆ มี ศาล เกษตร ออฟฟิศไปรสนีย์ โทร เลข โรงทหาร โรงตำรวจ โรงเรียน โรง พยาบาล บ้าน ข้า ราชการ ที่ทำการ อำเภอ ถนน หน ทาง ควร จะ ทำ ให้ถาวร แล งด งาม อย่าให้เปนชั่วคราว อย่าง โคราช ถนน หน ทาง ก็ ต้อง ตัด ให้เข้า ที่ สัก หน่อย ซึ่ง จะ มี ถนน สาย เดียว อย่าง นคร สวรรค์ นั้น ดู ไม่ สม ควร ที่จะ ตั้ง เปน เมือง ที่ ตั้ง มณฑล เลย ศาลา รัฐบาล ก็ ไป ตั้ง อยู่ สุด หล้า ฟ้า เขียว ไกล กับ ที่ ประชุม ชน มาก ไป มา ลำบาก ไกล ตลาด ไกล รถไฟ ตลิ่ง ก็ พัง เข้า ไป ทุก วัน แถม รถยนต์ ช่วย ให้ ถนน โทรม เร็ว ด้วย แล้ว ก็ ยิ่ง ร้าย ใหญ่ เมือง มณฑล ที่ น่า ดูอยู่ เวลา นี้ ก็ มีมณฑลนครไชยศรีซึ่ง ตั้ง อยู่ ที่เมืองนคร ปฐม ดู เปนบ้านเมืองหน่อย คือ มี ถนน หน ทาง มาก แล มี ตึกแถว ถัด ไป ก็ ราชบุรี กรุงเก่า นั้น ข้าพเจ้า ไม่ อยาก จะชม เพราะ เห็นเปนเมือง ที่ ไม่ มี ถนน เหมือน กัน มี ก็รักษา ไม่ สู้ จะดี สู้ นคร ไชย ศรี ไม่ ได้

นคร สวรรค์ เห็น จะ เปน เมือง ที่ มี ถนน น้อย แล เลว ที่ สุด แต่ น่า จะชม แต่ ที่ ตลาด ศุขาภิบาล ซึ่ง ใช้ โคม ลอน คอน จุด สว่าง ราว กับ ถนน ราช ดำ เนิน หลาย สิบ ดวง

มณ ฑล นคร ราช สี มา มี ถนน มาก สาย จริง แต่ รักษา ไม่ ดี หรือ ไม่ ได้รักษา หรือไม่ มี เงิน จะรัก ษา แต่ บ้าน เมือง เต็ม ที

(เรื่องนี้ ยังมี ต่อ อยู่ น่า ๖)

ลคร ปราโมทัย

เรื่อง พิลึก เล่ม ๑—๒

พวงแก้ว

ครา นั้น นาย อำไพ หัวใจ ยุ่ง ถูก กระ ทุ้ง จน ถึง บวช ช ด ชมหญิง ชิน ธรรม์ มาศน์ อาจองประจง จริง เพราะ พรึ่ง เทศนามหาพน ไม่ รอ ข้อ ตอนนี้ เรื่อง พิลึก พวง แก้ว นึก ขลัง นัก แต่ง ดัก ฝน ใช่ อื่น ไกล กลับ แต่ร้อง ลำ แดง คน เปน ชี้ ตัน ตั้ง เจตน์ เทศน์ เอ่ยอ่า ผ่อง เปน นาย อำไพ เพื่อน ไม่ เคลื่อน บท แม้น ปรากฏ เก่ง ทุก อย่าง เปน นาง กล้า เยื้อน ใหญ่ เปน นาย สวัสดิ์ จัด วิชา สิ้ง ปา เปน สนั่น ขัน นัก เทียว

แจ้งความ

อัลลิอังซ์ ฝรั่งเศส

ด้วย ตั้ง แต่ วัน ที่ ๑ ตุลาคม พ. ศ. ๒๔๕๖ นี้ เปน ต้น ไป หอ สมุด ของ อัลลิอังซ์ ฝรั่งเศส ที่ โฮเต็ล ใหญ่ จะ ได้เปิด ทุก ๆ วัน ตั้ง แต่ เวลา บ่าย ๕ โมง ๓๐ นา ที ถึง ทุ่ม ครึ่ง

แล จะได้ มี การ ประชุม สมาชิก ของ สมาคม นี้ ทุก ๆ วัน ศุกร์ ด้วย

การสอนหนังสือ ฝรั่งเศส

จะมี การสอนหนังสือ ฝรั่งเศสแก่ ผู้ ที่ ต้องการ ศึกษา โดยไม่คิดเอา ค่าจ้าง วันละ ๒ครั้ง ระหว่างเวลา บ่าย ๕ โมง ถึง ย่ำ ค่ำ ท่าน ที่ ไม่ ใช่ สมาชิก จะ ขอ เข้า เรียนด้วย ก็ ได้ แต่ ต้อง ได้รับ อนุญาต จาก มองซิเออร์ ปราแดร์ นิเก บ้านเบอร์ ๙๐ ถนน สา ธร เสี่ย ก่อน

ห้างชินชินฮะ

ถนนพาหุรัดน์ กรุงเทพ ฯ

(๑) ด้วย ห้าง นี้ ได้รับ รถจักรยาน ตรา มงกุฎ ชนิดดัน ใหม่ สี ต่าง ๆ มี สี แดง สีน้ำเงิน มี เครื่อง พร้อม ราคา ๑ คัน ๗๐ บาท สีดำ ราคา ๑ คัน ๖๕ บาท (๑) เชิญ เร็ว หน่อย รถ จักรยาน ฝรั่งเศษ ตรา ทเรร จวน จะ หมด แล้ว มี เครื่อง พร้อม ราคา ๑ คัน ๕๕ บาท (๑) ตู้เหล็ก สำหรับ เก็บ เงิน และ หนังสือ สำคัญ ต่าง ๆ กัน ไฟ ได้ ห้างนี้พึ่งสั่งตกเข้ามาใหม่ราคา ๗๐ บาท ๑๒๐ บาท ๑๒๕ บาท (๑) เตียงเหล็กอย่าง มี สปริงใน ตัว พร้อม ได้สั่ง พิเศษ ตก เข้า มา เล็ก น้อย ท่า นั้น ชนิดนอน ได้ ๒ คนราคา ๑ เตียง ๓๐ บาท และ มี เตียง อย่าง แปลก ๆ อีกหลายสิบ ชนิด ถ้วนแล้ว แต่อย่างงาม ๆ ทั้ง นั้น อย่าง ถูก ที่ สุด ราคา ๑ เตียง ๑๗ บาท ถึง ๗๐ บาท (๑) กระเป๋า เงินสำหรับ ใส่ สตางค์ ราคา ๑ ใบ ๓ บาท (๑) หมวกเฟร เช่นอย่าง ใหม่ มีสี ต่าง ๆ อย่าง งาม ที่ สุด อาจ รับ รอง ได้ว่าเนื้อ ดักหลาด ก็ ดีรูป หรือ ทรงหมวก ก็ ดี สีก็แปลก ดี ราคา ก็ ถูก ดี ไม่ แพ้ ห้าง อื่น ราคา ๒ บาท ๕๐ สตางค์ ๓ บาท (๑) หมวกใหม่ปานามาอย่าง เนื้อ ดี ห้าง นี้ ได้ สั่ง ตก เข้า มา ใหม่มาก ราคา ก็ จำหน่าย ถก ที่ สุด ๑๒,๑๔,๑๕,๑๖, ๑๗,๑๗,๒๐,๑๕ บาท (๑) เสื้อ ฝน อย่าง บาง เบา ที่ ได้รับ ใหม่ เดี๋ยว นี้ มี ดักหลาด ลาย แปลก ๆ มาก ราคา ๑๐,๑๒,๑๔,๑๖,๑๗,๒๐,๒๕ บาท เงิน สด ลด ๒๐ เบอร์เซ็น (๑) จักร์ เย็บ ผ้า ยเมริกันอย่างเก่าของ ห้าง ชินชินฮะ มี ประกัน ๕๐ ปี เดิน ลอยน่าลอยหลัง แล เย็บ เท้า เย็บ มือ ได้อย่าง ถก ที่ สุด เดิมราคา ๖๐ บาท ลด ราคา ๕๕ บาท เดิม ราคา ๗๐ ลด ราคา ๖๒ บาท เดิมราคา ๗๐ ลด ราคา ๖๕ บาท (๑) จักร์มือ ยี่ห้อ อเมริกันอย่างเก่า ราคา ๑ คน ๓๕ บาท ๓๒ บาท (๑) ลูก กระดุมตราพระ บรมรูป พระบาทสมเด็จ พระเจ้าอยู่หัว รัชกาล ที่ ๖ แต่ง เต็มยศ จะมีพลทหารบก เดิม ๑ ชุด ราคา ๑ บาท ลด ราคา ๑ บาท ๕๐ สตางค์ (๑) ซอง บุหรี่ ชาญมีเนี้ยมอย่างแท้ ลงยาสีต่างๆ ก้าหลาย เงิน สด ลา ดาย ใน ตัว อย่าง งด งามมี แปลก ๆ ตก เข้า มา ใหม่ อีก มาก ราคา ๑ ใบ ๑ บาท ๕๐ สตางค์ (๑) ลูก ประคำ สำหรับห้อยคอ อย่างสมัยใหม่ หุ้มทองคำ แท้มี ประกันไว้ ไม่ ลอก ชนิด ยืดได้ ราคา ๑ สาย ๗ บาท (๑) นาฬิกา ข้อ มือเรือน ทองคำ แท้ มี สร้อย ทอง คำ พร้อม มี ทั้ง อย่าง ผู้ หญิง และ ผู้ ชาย อย่าง เรือน เงิน และ สร้อย เงิน แปลก ๆ ทีด พร้อม ราคา จะ ขาย ถูก ที่ สุด เรือน หุ้ม ทอง ๑๘ กาหลัด มีราคา ๖,๗,๑๒ บาท เรือนนิกเกอร์ เรือนดำ ราคา ๑ เรือน ๔ บาท มี ประกัน ๕ ปี (๑) เสื้อ กางเกง แพร เซียงไฮ้ อย่าง กว้างใหญ่สำหรับคน ไทย มี สี แปลกๆ ที่ ท่าน ไม่ เคย เห็น ทั้ง นั้น ราคา ๔,๕,๖,๗,๘,๙,๑๑,๑๒, บาท (๑) ผ้าม่วง เซียงไฮ้ อย่าง เนื้อ ดี ของ ห้าง ชินชินฮะ ที่ มี ชื่อ เสียง โด่ง ดัง ทั่ว โลก มีสี น้ำเงินข้าราชการ อย่าง งาม ๆ กับสี ที่ สั่ง พิเศษ อย่าง ใหม่ มาก ราคา ๘,๗,๑๐,๑๒ บาท อาน น้ำ อย่าง หนัง แท้รูป ชนิด อย่างใหม่ ๆ สั่ง ตก เข้า มา ใหม่ มาก ราคา ๑๗,๒๐,๒๒,๒๕,๓๐ ๓๕,๔๐,๕๐ บาท

ห้าง ชินชินฮะ ถนน พาหุรัดน์

บริษัท รูป พยนต์ กรุง เทพ ฯ

ระวัง ใบ ปลิว โรงหนัง วังเจ้าบริดา วันเสาร์ ที่ ๒๗ วันอาทิตย์ ที่ ๒๘ วัน จันทร์ ที่ ๒๙ จะ ฉาย หนัง ใหม่ ๓ เรื่อง ๗ ชุด ต่อ เปน หนัง เก่ง ที่ สุด รับรอง ว่า หนัง เสาร์ นี้ ท่าน ผู้ ดูแล้วต้องพอ ใจทุก ท่าน เรื่องที่ ๑ ยาว ๔ ชุด ต่อ คือ มะโปเลียน ทำสงครามกับอังกฤษที่ตาบลวาเตอร์ลู มีทหารม้า ทหารราบ ทหารปืนใหญ่ หลายกอง พอได้ สู้ รบกันอย่างฉกรรจ์เรื่องที่ ๒ มี ๒ ชุดต่อ เรื่องขุนนางเปน ผู้ ร้าย เที่ยว ปลอมตัว เอาเงินชาวบ้านถูกสืบได้ ปลอมตัว จับเอาขุนนาง ผู้ ร้ายนี้ได้ เรื่องที่ ๓ มี ๒ ชุด ต่อ เสมียนทำการที่ออฟฟิศเกิดผิดใจกับนายห้าง ได้ลักษ กอบหนังสือสัญญา ของนายห้าง หนีถูก เขย นายห้าง ได้ตามไป จับ ใน ที่ต่าง ๆ ลงท้ายเสมียนคน นั้น หนีลงหิน ๆ หลัดตก น้ำ เลย ตาย ในน้ำ เชิญมาชม ใน ๓ วันนี้ ให้จง ได้ ถ้ามา ดึก นัก จะ ไม่ มี ที่ นั่ง

นาย ซุ่นไช้ ผู้ จัด การ

น้ำ มัน ตับ ปลา วอ เตอร์ เบอรี่

น้ำมัน ตับ ปลา น ได้ บรุง ขึ้น ๆ ม ก็ ยอด ศึกษา อย่างใหม่ ไม่ มี กลิ่น เหม็น คาว และ รส สะอิดสะเอียน ด้วย น้ำมัน นี้ จะ ก่อ สร้าง และ บำรุง ธาตุ ร่าง กว่า น้ำมัน ตับ ปลา ชนิด อื่น ๆ ทั้ง เปน น้ำ มน อย่าง บริสุทธิ์ ดี รับ ประทาน แล้ว จะ ซึม เข้า ไป เลว ทั่ว สรา พางค์ กาย น้ำมันตับ ปลา อย่าง ธรรมดา นั้น ไม่ มี คุณ ดัง กล่าว แล้ว เพราะ น้ำมัน ตบปลา อย่าง อื่น เมื่อ กิน แล้ว บางที ถึง อาเจียน อาการ ที่ คน เจ็บ ไข้ จำต้อง อาเจียน นั้น จะ เกิด มี โทษ มาก กว่า ได้ ผล เหตุ ฉนี้ เห็น ได้ ว่า น้ำ มัน ตับปลา วอตเตอร์ เบอรี มี คุณ ประโยชน์ หลายทาง

มี ขาย ที่ โรง จำหน่าย ยา ทุกแห่ง ขวด เล็ก ๒ บาท ขวด ใหญ่ ๓ บาท

หญิง สบ๊ย

(โดย พระ บรม ราชา นุญาต)

หนัง เรื่อง โปรเตีย

บริษัท พยนต์ พัฒนากร เหนือ สาม แยก ถนน เจริญกรุง

คืน วันอังคาร ที่ ๑๐ ตันยาะน พุฒ ที่ ๑ พฤหัศบดี ที่ ๒ ศุกร ที่ ๓ ตุลาคม พ, ศ, ๒๔๕๖ จะ ฉาย หนัง เรื่อง โปรเตีย หญิงสบ๊ย ของ เมือง แมสสิเนี่ย หนังเรื่อง นี้ มี ๕ ภาค ๕ ม้วน ต่อ ยาว ๕๘๔๐ ฟีท ห้าง เนื้อเรื่อง ได้ จัดเรียบ เรียงขึ้น เปน ฉาก ๆ รวม เล่ม "โปรแกะม" มี สำหรับ แจก ที่ น่า โรง หนัง ของ บริษัทแล้ว หญิงสบ๊ย "โปรเตีย" แปลง กาย มี ๕ รูป กับ ชายผู้ ช่วย ของ หญิงสบ๊ย ชื่อ อีด (เจ้าปลาไหล) แปลง กาย มี ๔ รูป สอง คนนี้ ได้รับอาษารัฐบาล เมือง แมสสิเนี่ย ไป ลัก ต้น ราง หนังสือ สัญญา ที่ กระทรวง ต่าง ประเทศ เมือง แกลเดีย ซึ่ง จะ ทำ สัญญา กัน กับเมือง สลาวอเนีย ตั้ง แต่ เวลา ไป หญิงสบ๊ย "โปรเตีย" กับ "อีด" ได้ ใช้ อุบาย ต่าง ๆ เข้า ลัก ต้นร่างหนังสือสัญญา ถึง ๓ ครั้ง จึง สำเร็จ แต่ ต้อง ใช้ อุบาย หลบหนี พวก นัก สืบของรัฐบาลเมือง แกลเดีย อีก หลาย ครั้งหลาย คราว บาง คราว จวน ได้ จวน เสีย ลง ท้ายหนี ข้ามแดน มา ได้ นอา จากนี้ บริษัท ยังมี เรื่องสำคัญ ๆ ชุดตลก โปก ฮา ดู แล้ว จับ อก จับ ใจ ออก ฉาย อีก หลาย ชุด

ขอ เชิญ ท่าน ไป พร้อม เพรียง กัน ตาม โอกาศ นี้

นายซองเวน ผู้ จัด การ

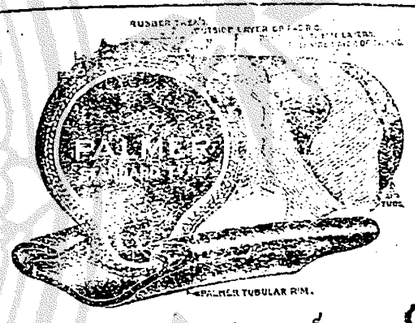

ยาง ปามเมอร์

มี ตก เข้า มา ใหม่ แล้ว

ห้าง พนิตวพานิช เปน เอเจนต์ (วิมบริษัท ยาสูบ สยาม)

เชิ สพ น พิทยะลถยร โทรศัพท์ ที่ ๑๕๗

ได้ รับ นาฬิกา ข้อ มือ กา รอง เท้าขาว พื้น ยาง รูปใหม่ ทอง เรือน งาม ๆ ราคา งาม ๆ ใช้ ทน ราคา คู่ ละ ๑ เรือน ละ ๑๕ บาท บาท ๕๐ สตางค์

โดย ได้รับ พระ บรมราชา นุญาต

สำหรับ ชาม ลอยมีเนียม ๑๐ ใบ เกา ใช้แล้วไม่ ดำ ไม่ สกกระปรก มี สีน ขัด ใช้แล้ว ขาว สอาดเสมอ ราคาสำหรับ ละ ๑๐ บาท หมวก ข้า ราชการ หุ้ม แพร สี่ไพล หมาย สี ทุก ๆ กระทรวง ใช้ แล้ว ไม่ เปน ขน ราคา ใบ ละ ๔ บาท ๕๐ ส, หมวกโสม หุ้มผ้า ขาว สำหรับ เด็ก อายุ ๑ ขวบ ถึง ๑๐ ขวบ ใบ ละ ๒ บ, ๕๐ ส, หมวกสักกระหลาดไหม บือศดิโน ใช้ เก่า แล้ว รูป ทรง ไม่ เสีย เนื้อ ไม่ เปน ขน มาก หมวกเสือ เครื่อง พร้อม ราคา ใบ ละ ๕ บ, ๕๐ ส, หมวกใหม่ปานามาแท้ อย่างเนื้อ นิ่ม มี ๕ อย่าง ราคา ๑๓—๑๖—๒๐—๒๕ บ, ผ้าม่วงเซียงไฮ้ ของแท้ใช้ ใจได้ว่า ไม่ เก๊ ราคา ๘—๑๑—๑๒—๑๕ บ ตู้ เย็นผ้า อย่างดีใช้ ทน มี หนังสือสัญญารับประกัน ให้ ใช้ ๒๕ ปี หีบ เสียงเจ็มเพ็ชร์ ถูกงานเสียงเจ็มเพ็ชร์ ถ้า ท่าน จะต้องการ มี ขาย ที่ ห้าง รัตนมาลา แห่ง เดียว มีเพลงจีนถูกเพลงไทย พร้อม ครื่องแขงแรง ใช้ ทน เครื่อง แตรวง กลองเล็ก กลองใหญ่ แตรเดี่ยว ฉิ่ง ฉาบ พร้อม ทุก ชนิด ห้าง นี้ มี จำหน่าย มาก ที่ สุด เปน ของ ที่ ดี แต ทน ดี มี ผู้ นิยม กันมาก เครื่อง ฉายหนังเวลาฉายมี แสงไฟ กว้าง ๑๐ ฟุต ราคา ๒๐๐ บาท มี อย่างใช้ ไฟฟ้า ไฟก๊าศ รถถีบ ไฟ กอซ่อ น้ำหอม ขวด เล็กสำหรับ ใช้ ผ้าเช็ด หน้า มี กลิ่น หอมแรง ราคา ขวดละ ๒ บ, ๕๐ ส. น้ำหอม ตรากินนร ชื่อ ซื้อ ใช้ แล้ว ไม่ เช็ด ขวด ใหญ่ มี ผู้ นิยม ใช้ กัน ทั่วโลก มีเสมอ ไม่ ขาด ห้าง ขวดละ ๒ บ, ๕๐ สตางค์ รถ จักร ยาน มี หลาย ชนิด ราคาคัน ละ ๕๕—๖๕—๗๕ บ. มี ทั้ง ยาง นอก ยางใน แล เครื่องอะไหล่ มี พร้อม ทุก อย่าง

นาย ซุ่นไช้ รัตนมาลา ผู้ จัด การ

แจ้งความ

ห้างขายยาปีกริมแอนโก

เครื่องทำเมล็ดยาต่าง ๆ

ห้าง ข้าพเจ้า ได้สั่ง เครื่อง ทำเมล็ดยาอย่างแบน มา ใหม่ ชนิดหนึ่ง ซึ่ง อาจ ทำเมล็ดยาได้ประมาณ วัน ละ ๑,๐๐๐ เมล็ด เปน เครื่อง ที่ แขง แรง ใช้ ทน กับ ไม่ สู้ เหนื่อยแรงคน ด้วย มี ผู้ ที่ ได้ ซื้อ ไป ทด ลอง ใช้ ดูแล้ว ได้ ชม ว่าเครื่องชนิดนี้ ดี มาก สมควร ท่าน ที่ เปน หมอ หรือท่าน ที่ ตั้งห้างขายยา จะ ซื้อ ไว้ สำ หรับ ทำ เมล็ด ยา ขายและ ยัง มี เครื่อง อื่นอีกซึ่งทำเมล็ดกลม ได้ เหมือนกัน กับ ยังมีเครื่องทำเมล็ดแบน อีก หลาย ชนิด ขาย ราคา พอ สมควร

เครื่องชั่งต่าง ๆ

เครื่อง ชั่งของ ๆ ห้าง ข้าพเจ้า มี ชนิด แปลก ๆ มี รูป สูง แล เตี้ย ท่าน จะ ชั่ง เปน ปอนด์ หรือ เปน กิโล ใช้ ได้ ทั้ง ๒ อย่าง เพราะ มี ลูก ชั่ง ๒ ชนิด และ มี เครื่อง ชั่งอย่าง เล็ก สำหรับ ชั่งสิ่งของ เล็กน้อย มี หลาย ชนิดด้วยกัน ลูก ชั่ง มี ชนิด เปน ปอนด์ และ เปน กิโล มี ตั้ง แต่เล็ก ที่ สุด ถึง ใหญ่ ที่ สุด เพราะ ที่ บอก มา นี้ ยัง ไม่ ครบ ตาม จำนวน สิ่ง ของ ที่ ห้าง ข้าพเจ้า มี และ ของ เหล่านี้ ได้ตก มา ใหม่ ทั้ง นั้น

ไกร่ง

ไกร่ง มี ตั้ง แต่ เล็ก ที่ สุด ถึง ใหญ่ ที่ สุด มี อย่าง หยาบ และ อย่าง ละเอียดและ มี ไกร่ง แก้ว ด้วย ไกร่ง ชนิด นี้ แขงทน ใช้ ได้ นาน ไม่ เหมือน ไกร่ง ชนิด อื่น ซึ่ง ใช้ ได้ สัก หน่อย ก็ แตก ไกร่ง ของ ข้าพเจ้า ได้ สั่ง มา ใหม่ มาก เพราะ ฉนั้น ขอ เชิญ ท่าน มา ชม ดู ของ อื่น ๆ ตาม ที่ กล่าว มา แล้ว ล้วน แต่ เปน ของ ที่ น่า ใช้ ทั้ง นั้น ถ้าท่าน ผู้ ใด ต้อง การ เชิญ มาซื้อ ยง ห้าง ข้าพเจ้า หรือ จะ บอก ทาง โทรศัพท์ ให้ ส่ง ก็ ได้ ข้าพเจ้า จะ มี ความ ยิน ดี จะ จัด ส่ง ให้ โทรศัพท์ นำเบอร์ ๖๒๖

ห้าง ขายยา ปีกริม แอน กอมปนี ประตู สามยอด กรุงเทพ ฯ

ก่อน เมื่อ ใช้ — เมื่อ ใช้ แล้ว

ยา บำรุง ใตหิต

แจ้ง ความ มา ยัง ท่าน ทั้ง หลาย ทราบ ด้วย ข้าพเจ้า มี ยา ชนิด หนึ่ง เปน

ยาอย่าง ดี และ มี คุณ ประโยชน์ สำหรับ ทั้ง ชาย ลาว แล แก่ ที่ เกิด

ขึ้น ด้วย ระดู เจ็บ ไม่ สบาย ตาม ธรรมดา ให้ มี อาการ เวียนศีรษะ อาเจียน

คุก เสียด บวด เจ็บ ในท้อง ไอ เสียง แห้ง กับ เปน ลม หน้า ซีด ผิว เหลือง

เมื่อ อาหาร เมื่อย บวม ปวด เจ็บ ตาม ลำข้อ และ ลันหลัง สะเอว และ โรค ต่าง ๆ

ยานี้ ขาย มี จำหน่าย ที่ ห้าง ขาย ยา ปาเปบราเดอร์ ราคา ขวด ละ ๑ บาท ๕๐

สตางค์ ตำบล สี่แยก วัด ตึก กรุงเทพฯ

ยาน้ำ วิลัยภักตร์

ข้าพเจ้า มีความยินดีที่ จะ แจ้งความ มายัง ท่านทั้ง หลาย ทราบ!

ยัง ไม่ได้ ใช้

ด้วย ข้าพเจ้า มี ยา ชนิด หนึ่ง เปน ยา น้ำ ประสมด้วย เครื่อง หอม และยา อย่าง ดี ที่ สุด สำหรับ ใช้ รักษา ผิว พรรณ์ ให้ สวย งามบริบูรณ์ แล ยาน้ำ วิลัยภักตร์ นี้ อาจ จะ บ้อง กัน ผิว แล เม็ด ผื่น หยด ตาม หน้า แล ร่าง กาย กับ ผู้ ที่ ต้อง แดดร้อน จัก ให้ ผิว เหลือง ดำ หรือ ว่า ผู้ ใด หน้า มัก จะ มี เหงื่อ มัน มาก แล ผิว หยาบ กระ ดาง แล ด้าน แสบ ตามหน้า ก็ดี ยานี้ อาจ จะ บ้อง กัน สิ่ง ที่ กล่าว มา วิลัวนั้น แก ให้หาย ได้ โดย เร็ว กับ รักษา ให้ ผิวพรรณ์ สวย สด งาม แล ผิวหนัง นิ่ม นวล บริบูรณ์ ดังความ ประสงค์ ทุก สิ่ง แล ยาน้ำ วิลัยภักตร์ นี้ ใช้ ได้ ทั้ง เด็ก แล ผู้ ใหญ่ หรือ จะ ใช้ ทาร่างแบ้ง ให้ ผิว เย็น ก็ ได้ ยานี้ มีจำหน่าย เฉพาะ ที่ ห้าง ขายยา ปาเปบราเดอร์ สี่แยก วัดตึก กรุงเทพฯ ราคา ขวด ละ ๑ บาท

เมื่อใช้ แล้ว

ห้าง ปาเปบราเดอร์ สี่แยกวัดตึก กรุงเทพฯ

ห้าง ปาเปบราเดอร์ สี่แยก วัด ตึก กรุง เทพ

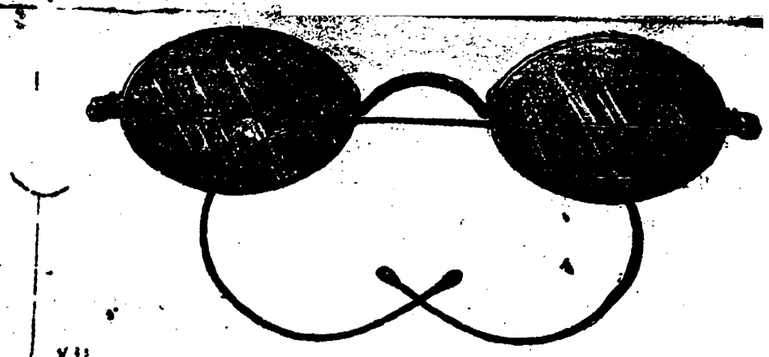

รางวัล การ แสดง กสิกรรม แล พานิชการ

รัตนโกสินทร์ ศก ๑๓๐

แจ้ง ความ

แว่น ตา ต่าง ๆ ที่ ห้าง ปาเปบราเดอร์ สี่ แยก วัด ตึก กรุงเทพฯ จะ ลด ราคารัอ ละ สิบ เปอร์เซนต์ ทั้ง สัญญา ว่า ถ้า ท่าน ผู้ ใด ซื้อ แว่น ไป จาก ห้าง นี้ แล้ว ถ้า กระจก มัว หรือ กรอบ บุบ สลาย ยอม เปลี่ยน ละ ทำให้ เปล่า ๆ ภายใน กำหนด ๒ ปี ข้าพเจ้า หวัง ใจ ว่า ท่าน ทั้ง หลาย โดย มาก คง จะ ได้ ยิน ความ ยก ย่อง สรรพ คุณ ของ แว่น ห้าง นี้ จาก พวก ท่าน ที่ ซื้อ ๆ ไป แล้ว เพราะ ฉนั้น เมื่อ ต้อง การ เชิญ มา ที่ ห้าง นี้ เพราะ มี แพนก พิเศษ ซึ่ง จำหน่าย เฉพาะ แว่น มี แพทย์ สำหรับ ตรวจ จักษุ ก่อน เพื่อ จัด แว่น ให้ เหมาะ กับ จักษุ ที่ เดียว ค่า ตรวจ ไม่ คิด ทั้ง แว่น ก็ ไม่ คิด แพงกว่า ธรรมดา มี กรอบ และ สี ทุก ชนิด ทำ งด งาม มาก เพราะ แบบ มา ใหม่ ทุก เดือน

รับ ทำ พิมพ์ กรุงเทพ ฯ เดลิเมล์ รับ จ้างพิมพ์ หนังสือ ต่าง ๆ เช่น ใบ เสร็จ, ฎีกา, ใบปลิว, ก๊าศ เชิญ, เรื่องราว ต่าง ๆ แล ทำ สมุด ทุก ชนิด โดย ราคา เยาว์ พอ สมควร

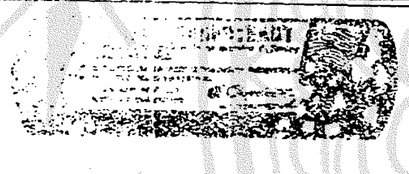

ยา เม็ด กา จา ไม ไก อา บี ลิ

แม่ ยา วิเศษ สำหรับ ขับ ระดู สตรี มี ขาย ตาม ห้าง ขาย ยา ใหญ่ ๆ ทั่ว ไป ผู้ ที่ ไม่ ซื้อ ยา ขณะ นี้ จะ ได้ รับ สมุด คำ อธิบาย สรรพคุณ ของ ยา นี้ เป็น ภาษา ไทย แผ่น หนึ่ง

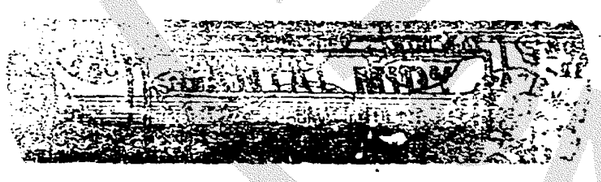

ยา เม็ด ขัง ศัล มี ดี

แม้น ยา รักษา โรค บุรุษ ระงับ ความ เจ็บ ปวด ซึ่ง เกิด ขึ้น ใน กระเพาะ ปัสสาวะ แล ใน ลำ กลอง ได้ ภาย ใน ๒๔ ชั่ว โมง ยา ขนาน นี้ รักษา โรค บุรุษ ได้ อย่าง วิเศษ นัก เปน ยา อย่าง ดี แท้ แล ไม่ มี กลิ่น เลย ให้ ระวัง ยา ปลอม ถ้า ท่าน จะ ซื้อ ยา แท้ ให้ ดูว่า ดู ที่ เม็ด ยา ถ้า มี ตัว อักษร "MIDY" พิมพ์ ที่ ยา ทุก ๆ เม็ด ยา แล้ว นั้น จึง เปน ยา แท้

การ พวก เรา จะ ช่วย กัน บำรุง ช่างของไทย

สิ่ง ที่ สโมสร ช่าง ถนนตรีเพ็ชร์ ทำ ให้ คือ การนั้น. การ แกะ. ทำถม. การ เรียน. การ กลึง.

ท่าน ผู้ ใด ให้ สโมสร ช่าง ทำ อะไร ท่าน ผู้ นั้น ชื่อ ว่า อุดหนุน ช่าง ของ ไทย แน่ แท

ประกาศ

คดี ที่ ๖๗,๒๔๕๖

ศาล เมือง นครเขื่อนขันธ

ด้วย ความ แพ่ง ระหว่าง นาย เปลื้อง อำแดง เม็ม โจทย์ นายเปลก อำ แดงมน จำเลย เรื่องจำนำที่สวนแล้วไม่ ไถ่ ศาล ได้ ออก หมาย เรียก จำเลย หา พบ ตัว ไม่ แล ไม่ทราบว่า จำเลย อพยพไป อยู่ ที่ ไหน โจทย์ ยื่น คำ ร้อง ขอ ให้ ศาล ประกาศ ทาง หนังสือ พิมพ์ แทนการ ส่งหมาย เรียก จำเลย

เพราะฉนั้นศาลสั่งให้จำเลย ทำคำให การยื่น ต่อ ศาล ภาย ใน ๓ เดือน นบ แต่ วัน ที่ ออก ประกาศ นี้ เปนต้น ไป ถ้า นาย เปลก อำแดง มน จำเลย ไม่ ทำ คำ ให้การ ยื่น ต่อ ศาล ตาม กำหนด ศาล จะ พิจาร ณา สำนวน โจทย์ ไป ฝ่ายเดียว สำนา ต้อง อยู่ ที่ศาล

ประกาศ มา แต่ วัน ที่ ๒ กันยายน พระ พุทธ ศักราช ๒๔๕๖

ขุน กิจวิจารณ์

ผู้ พิพากษา

๑, ๒, ๖, ๕๖, ๑, ๓

หนังสือ ออก ใหม่

ตอน ลึกลับ ของ หอ สุ ใบราณ เล่ม ๓ ออก แล้ว มี จำหน่าย ตาม ร้าน จำหน่าย หนังสือ สยามมวย แล โรงพิมพ์กรุง เทพ ฯ เดลิเมล์

แจ้ง ความ ให้ ทราบ

บริษัท ขุด คลอง แล คูนา สยาม กรุง เทพ ฯ

ด้วย นายขำ อำแดง เพียน ยื่น เรื่องราว ต่อ บริษัท ว่า นาย เลียบ อำแดง จิ่น ทำ สัญญา รับ เงินไป (๑๖๐๐) พันหก ร้อยบาท ก้วน เอา หนังสือ สำหรับ ที่ นา เลข ที่ ๓๙ จำนวน นา ๑๐๐ ไร่ การันตี ไว้ ขาด ส่ง ค่า บำยการ ๒ ปี แล้ว และ นายเลียบ อำแดง จิ่น ก็ อพยพ ไป เสีย จาก ที่ นา นั้น ยังการฟ้องนายเลียบอำแดงจิ่น เรียก เงินค่า เสนา ค้าง ๒ ศก นายขำ อำแดง เพียน ต้องแก้ คดี อ ก เงินใช้ ค่าฤชา ธรรเนียม แล ค่า เสนา ค้างอีก ด้วย ได้ จัด ให้ผู้ มีชื่อ เช่า นา รายนี้ แล้ว ขอ ให้บริษัท โอน กรรมสิทธิ์ ให้

เพราะฉนั้น ขอแจ้งความว่า ที่ดิน ราย น อยู่ ใน ระหว่าง หลัก หิน เลข ที่ ๓๒๖๐ ๓๒๖๒ คลอง ซอย ที่ ๙ ตวัน ตก ได้ คลอง หก วา ส่าย ต่าง นาย เลียบ อำแดง จิ่น ผู้ มัด จำเงิน ภาย บริษัท หรือ ผู้ ใดก็ดี จะ มี การ ฟ้องร้อง กะ ต้าน อย่าง ไร ก็ขอ แจ้ง ให้ บริษัท ทราบ ใ กำหนด ๑๐ วัน ถ้า พน กำหนด นี้ นาย เลียบ อำแดง จิ่น หรือ ผู้ ใด ไม่ คัดค้าน บริษัท จะ โอน ให้ นาย ขำ อำแดง เพียง ตาม คำ ขอ

แจ้ง ความวันที่ ๑๐ กันยายน พระพุทธ ศักราช ๒๔๕๖

ผู้ อำนวยการ บริษัท ขุด คลอง คูนา สยาม

๑, ๑๑, ๖, [illegible] ๓, ๓

ประกาศ

ศาล ต่าง ประเทศ

ความ แพ่ง คดีดำที่ ๑๕ ปี พ.ศ. ๒๔๕๖

ด้วยความแพ่งระหว่าง จิน ฮวด ลับเยก สยาม โจทย์ มิศเตอร์ หลุย เลียว โนเว่น ลับเยกอังกฤษ จำเลย คดีเรื่อง นี้ โจทย์ ฟ้อง อย่าง คน อนาถา เรียก เงิน จาก จำเลย เปน เงิน ๑๐๐๐ บาท โดย กล่าว ว่า จำเลย รบกว โดยเร็ว แลเดิรทาง มา โดน กินกุนหลี ตาย ซึ่ง เปน ลูก ผู้ น้อง ของ โจทย์ ๆ ได้ นำ หมาย ของ ศาล ไป ให้ จำเลย ซึ่ง ตั้งบ้าน อยู่ ตำบล ตรอกวัด เกอ ฟ้า กรุงเทพฯ แล้ว หา พบ ตัว จำ เลย ไม่ ปรากฏ จาก ราย งาน นัก การ ทอง หมาย ว่า จำเลย ไป เมือง นอกเสีย ประมาณ ๓ เดือน เศษ แล้ว ไม่ ทราบ ว่า จะ กลับ เมื่อ ไร ผู้ จัด การ ห้าง จำเลย ไม่ ยอม รับ หมาย แทน โจทย์ ไม่ สา มารถ จะ นำ หมาย ของ ศาล ไป ให้ จำเลยได้ จึง ขอ ให้ เรียก จำเลย โดย ทาง หนังสือพิมพ์

เพราะ ฉนั้น ศาล จึง ประกาศ โดยทาง หนังสือ พิมพ์ ฉบับ นี้ แทน การ ออก หมาย เรียก จำ เลย ให้ จำเลย ทำ คำ ให้ การ มา ยื่น ต่อ ศาล ภาย ใน กำหนด ๔ เดือน นบ ตั้ง แต่ วน ประกาศ นี้ เปน ต้น ไป ถ้า จำเลย ไม่ ทำคำ ให้ การ มายื่น ตามกำหนด ดัง กล่าว แล้ว ศาล จะ จัด การ ต่อ ไป ตามพระราช กำหนดกฎหมาย

มนต์ารศาศ์

เทน อริยดี ผู้พิพากษา

ประกาศ มา ณวัน ที่ ๒๕ กรกฎาคม พระพุทธ ศักราช ๒๔๕๒

๑, ๑, ๕, ๕๖, ๔, ๑

ประกาศ

คดีดำที่ ๑๗, ๒๔๕๖

ศาลคดีต่างประเทศ

ด้วยคดีระหว่าง มิศเตอร์ เอบุตติ ผู้จัดการห้างสามแยก ฉะโดร์ สแยก เยอรมันนีโลยย์ ยื่นฟ้อง ขอให้ฟ้องหรือ เมิ่ง เกงทุ่ง บริษัทสัปเยก สยามจำเลย เรื่องผิดสัญญา คดีนี้ ปรากฏจากรายงานของกองหมายว่า ได้นำหมายพร้อมด้วยโจทย์ไปส่งให้แก่จำเลยที่บ้านของจำเลย คำบล สามเยกนำเบอร์ที่ ๑๒๗—๑๒๗ กรุงเทพ ฯ ถึง ๒ ครั้งแล้ว หาพบประจำเลยไม่ โจทย์จึงขอให้เรียกจำเลยโดยทางหนังสือพิมพ์

เพราะฉนั้น ศาลจึงประกาศ โดยหนังสือพิมพ์ ฉบับนี้แทนการออกหมายเรียกจำเลยให้จำเลยมาแก้คดีต่อศาลภายในกำหนด ๑ เดือน นับแต่วันประกาศนี้เป็นต้นไป ถ้าจำเลยไม่มาแก้คดีจนพ้นกำหนดอันกล่าวแล้ว ศาลจะจัดการต่อไปตามกฎหมาย

พระยาพิเชต

อธิบดีผู้พิพากษา

ประกาศมา ณะ วันที่ ๑ ตุลาคม พ,ศ, ๒๔๕๖

ด ๑,๗,๒๔๕๖ ๓ ว

ตรามังกรบินเป็นเครื่องหมาย

ห้างขายยา

เซียะเหลง

ทั้งรับรักษาโรคด้วย

ตั้งอยู่ริมศาลเจ้ากวางตุ้ง เหนือสามแยกถนนเจริญกรุง

ยาวิเศษเบอร์ที่ ๖๔

เปนยาสำหรับบำรุงโลหิต น้ำเหลืองเสีย, และแก้ลมร้ายต่าง ๆ ซึ่งกระทำให้ปวดตามข้อกระดูก และเส้นสายนั้น

ยาวิเศษเบอร์ที่ ๖๔

นอกจากจะรักษาให้หายได้ นอกจากอาการที่กล่าวมา ยังมีคุณอีกเปนหลายประการที่จะกำจัดโรคร้ายอื่นๆได้ ดังคำชี้แจงและข้ออธิบายมียืดยาว แจ้งอยู่ที่กระดาษห่อยาเบอร์ที่ ๖๔ นี้แล้ว

แต่ยาเบอร์ที่ ๖๔ นี้ ขอให้ท่านผู้ซื้อระวังตรวจดูตรามังกรบินของร้านเจ้าเปนสำคัญ ด้วยบางทีจะมีผู้กระทำปลอมตราหรือยี่ห้อคล้ายๆกัน เพราะฉนั้นขอท่านสังเกต (ดูที่เส้นมังกรกับลิ้นเปนต้น) เพื่อซื้อไม่ผิด

ร้านเจ้า หมอเจียชิว เปนเจ้าของห้างขายยา อั้งเซียะเหลง เบอร์ห้างเดิมที่ ๒๔—๒๖—๒๘—๒๙ ถนนเหนือ น่าโรงหนังบริษัทพยนต์พมนากร เหนือสามแยกถนนเจริญกรุงที่ห้างขายยาของร้านเจ้ายังมีการรักษาพื้นฐานก่อนพื้นตัดพื้นด้วยจักรกับแว่นตาต่างๆหลายๆชนิด ซึ่งจะประกอบกับตาของท่านได้ และสิ่งของทั้งหลายอื่นๆอีกมาก มีพร้อมทั้งยารักษาโรคด้วย

หมอเจียชิว เจ้าของห้างขายยา อั้งเซียะเหลง

กรุงเทพ ฯ

แจ้งความ

ด้วยแม่เขียว ร่างแก้ว นายทหาร ลอเครื่องจักร์ ซึ่งแต่เดิมตั้งทำอยู่ที่ถนนบำรุงเมือง ตรงน่าห้างแบดแมน เก่าร้านนั้น บัดนี้ได้ย้ายจากที่นั้นไปตั้งทำอยู่ที่ถนนเพลิงภูธร ห้องเลขที่ ๑๗๗ แล้ว เพราะฉนั้นถ้าผู้ใดมีกิจการเกี่ยวข้องก็เชิญไปหาตามประกาศนี้

แม่เขียว

ด, ๒๐,๖,๕๖ ๑๕ ว.

ยาสูบซิการ์ฝรั่ง

ยาสูบซึ่งได้รับเข้ามาใหม่นั้นคือ

เรกาเลีย บริศานิกา

หีบหนึ่ง ๑๐๐ มวน ราคา ๑๖ บาท

รอยโรล	,, ๕๐	,,	๗.๕๐
,,	,, ๒๕	,,	๕.—
เปอร์เฟ็กโตซ์	,, ๕๐	,,	๕.—
มาร์กวิซ	,, ๒๐	,,	๑.๕๐
สปอรต	,, ๒๐	,,	๑.
เบอร์ลาเซียวซ์	,, ๑๐๐	,,	๑๖—
ดูซีนโตซ	,, ๑๐๐	,,	๑๖—
เรกูร์โตซ	,, ๑๐๐	,,	๑๐.๕

ห้างเตียมยัวเฮงแอนโก

วิวิธ ภูษาการ หลังกระทรวงเมืองถนนเพื่องนคร

ได้สั่งผ้าพื้นด้ายหลอดอย่างแท้มาถึงแล้ว เนื้อดีนัก มีสีน้ำตาล และสีอื่นๆสำหรับแต่งชุดได้ ผ้าพื้นจันทบุรี ผ้าพื้นอ่างหินอย่างดี ผ้าด้ายหลอดเด็ก ผ้าขอเด็กมีหลายสิบสีม่วงเชียงไฮ้แท้ มีเกือบทุกสี แต่ม่วงที่สั่งใหม่มาครั้งนี้เนื้อดีผิดกว่าทุกครั้ง ม่วงตาอย่างดีตาคู่ และตาเดียวงามกว่าครั้งก่อนสีไม่ตก หมวกสักหลาดขลิบริมสีดำ และสีต่างๆหลายอย่าง นอกจากนี้ยังมีของอื่นๆอีกมาก เช่นเครื่องแต่งตัวสมาชิกเสือป่า และลูกเสือมีเกือบครบทุกอย่างทุกขนาด ถึงบางอย่างที่ไม่มีก็อาจทำให้ทันต้องการได้ ทั้งราคาก็จะคิดให้ถูกด้วย ถ้าท่านที่อยู่หัวเมืองอยากจะซื้อของข้าพเจ้า ข้าพเจ้าจะส่งใบราคาสิ่งของไปให้โดยเต็มใจ

ด, ๑๖,๖, ๕๖, ๑, ด.

แจ้งความ

บริษัทแบงก์สยาม กัมมาจล ทุนจำกัด ตั้งโดยพระบรมราชานุญาต

อัตราดอกเบี้ยฝากบริษัท

รายวันร้อยละ ๑ บาทต่อปี ฝากเงินประจำอัตราค่าดอกเบี้ยต้องไปตกลงกับผู้จัดการเสียก่อน

ออฟฟิศเปิดตั้งแต่ ๑ โมงเช้าถึงเวลา ๖ โมง วันเสาร์ถึงเที่ยง

กรุงเทพ ฯ วันที่ ๑๖ มกราคม รัตนโกสินทร ศก ๑๒๗

ปี, ชวาศ

ผู้จัดการแพนกต่างประเทศ

(เซ็น) นายฉลองในยนาวถ

ผู้จัดการแพนกไทย

ประกาศ

ด้วยจะมีการประชุมใหญ่สามัญครั้งที่ ๑๗ ชุมนุมท่านผู้ถือแชร์ในบริษัทรถราง ไทยทุนจำกัด ณ ที่ทำการของบริษัท ในวันอังคาร ที่ ๑๐ กันยายน พ,ศ, ๒๔๕๖ เวลาบ่าย ๕ โมงครึ่ง เพื่อรับรายงานของกรรมการ และหารือภาระสำคัญต่างๆ

โดยคำสั่ง กรรมการ

เฟรด. ยี. เค เยซูซ์

เลขานุการ

ด, ๒๔,๖,๕๖, ๔,ว,

ประกาศศาลโปริศภาแพนกเมืองอำนาจ

ด้วยความแพ่งระหว่างแชกโกรบาดฮูเซ็น ผู้จัดการห้าง เอฟ. เอ โมดี วาลา. บังคับอังกฤษ โจทย์ นายเกียะจำเลย เรื่องโจทย์ฟ้องเรียกเงินที่กู้ ๑๕๐ บาท ๗๕ สตางค์ คดีนี้ โจทย์นำนักการไปส่งหมาย แด สำเนาฟ้องให้จำเลยไม่ได้ โดยไม่ทราบว่าจำเลยไปอยู่ตำบลใด โจทย์จึงขอให้ศาลออกหมายเรียกจำเลยโดยทางโฆษนาในหนังสือพิมพ์

เพราะฉนั้นศาลจึงประกาศโฆษนาในหนังสือพมพ์ฉบับนี้แทนหมายเรียกจำเลย ตามพระราชบัญญัติวิธีพิจารณาความแพ่ง ศก ๑๒๗ มาตรา ๗๐ ให้จำเลยทำคำให้การแก้คดีโจทย์มายื่นต่อศาลภายในกำหนด ๓๐ วันนับแต่วันที่ได้ประกาศนี้เปนต้นไป ถ้าจำเลยไม่มาแก้คดีโจทย์ตามกำหนดในประกาศนี้แล้ว ศาลจะถือว่าจำเลยขาดนัดไม่ยื่นคำให้การ ศาลจะจัดการพิจารณาคดีของโจทย์ไปตามกฎหมาย (สำเนาฟ้องของโจทย์นั้นให้จำเลยมารับที่ยกระบัตร์ศาล)

หลวงวิเทศจรรยาวัตร์

ผู้พิพากษา

ประกาศมาณะวันที่ ๑๙ กันยายน พระพุทธศักราช ๒๔๕๖

ด, ๒๑,๖,๕๖, ๑ ด,

ประกาศศาลคดีต่างประเทศในเรื่องทรัพย์สมบัติของแชกโกวชาผู้มรณภาพ

บัดนี้แชกมิดก์เม้นคาม มายื่นคำร้องต่อศาลนี้ ขอรับทรัพย์มรดกของแชกโกวชา โดยอ้างว่าแชกโกวชาเปนอาว์ และตัวแชกมิดก์ชามันคามเปนหลาน และเปนญาติที่สนิทสมควรจะได้เปนผู้รับมรดกของแชกโกวชาแต่ผู้เดียว

เพราะฉนั้น ถ้าผู้ใดเปนญาติพี่น้องที่ควรจะได้รับมรดกของแชกโกวชาก็ดี ฤๅเปนเจ้าหนี้เกี่ยวข้องอยู่แก่ทรัพย์มรดกของแชกโกวชาก็ดี หรือมีคดีเกี่ยวข้องแก่ทรัพย์มรดกของแชกโกวชาก็ดี ให้มาร้องต่อศาลนี้ภายในกำหนด ๑ เดือน นับแต่วันประกาศนี้เปนต้นไป มิฉนนแล้วศาลนี้จะได้จัดการต่อไปตามกฎหมาย

พระยาพิเชต

อธิบดีผู้พิพากษา

ประกาศมาณวันที่ ๒๓ กันยายน พระพุทธศักราช ๒๔๕๖

ด, ๒๓, ๖, ๕๖, ๑, ด,

แจ้งความ

ให้ท่านทั้งหลายทราบด้วยโรงเลื่อยจักรสะเร็ง อยู่ที่ถนนตรอกรอบพระโรงสีไฟพระยาภักดีนี้ มีไม้ต่างๆราคาถูกผู้หนึ่งผู้ใดจะต้องการขอเชิญมาตกลงราคาที่ห้างอ้างงิ้วซึ่งขายของต่างๆอยู่ตำบลตลาดน้อยหน้าวัดจีนอ้วงสระริมแม่น้ำเจ้าพระยา

ด ๒๐, ๑๑, ๑๑๑ ๑ ป

ประกาศศาลมณฑลนครไชยศรี

ด้วยความแพ่งระหว่างอำแดงเพียรโจทย์ จีนยุ่งจำเลย เรื่องขอย่าแดแบ่งสมรส คดีนี้โจทย์ยื่นคำร้องต่อศาลว่า จีนยุ่งจำเลยได้อพยพไปอยู่เสียแห่งใดไม่ทราบ นำหมายแดสำเนาฟ้องส่งให้ไม่ได้ ขอให้ประกาศทางหนังสือพิมพ์แทนการส่งหมายถึงจีนยุ่งจำเลยต่อไป

เพราะฉนั้นจึงประกาศโดยหนังสือนี้ให้จีนยุ่งจำเลยทราบ แลให้จีนยุ่งจำเลยมาแก้คดีของโจทย์ยังศาลมณฑลนครไชยศรีภายใน ๓๐ วัน นับตั้งแต่วันที่ได้ประกาศนี้เปนต้นไป ถ้าจีนยุ่งจำเลยไม่มาแก้คดีของโจทย์ตามกำหนดนี้แล้ว ศาลจะพิจารณาแลพิพากษาคดีของโจทย์ไปฝ่ายเดียว สำเนาฟ้องให้มารับที่เจ้าพนักงานศาลมณฑลนครไชยศรี

ประกาศมาณวันที่ ๖ กันยายน พระพุทธศักราช ๒๔๕๖

หลวงธรารัตน์มนตรี

อธิบดีผู้พิพากษา

ด, ๑๑, ๖, ๕๖, ๑๐, ว,

ประกาศ

ในคดีที่ ๕ พ, ศ, ๒๔๕๖

ศาลเมืองบางนะรา

ด้วยความแพ่งระหว่างต่วนหะยีหมัดโจทย์ จีนหมานจำเลย โจทย์ฟ้องเรียกเงินจากจำเลยทุนทรัพย์ ๙๙๐ บาท โดยกล่าวว่าเมื่อวันที่ ๑๔ ตุลาคม พ, ศ, ๑๔๕๔ จำเลยได้ทำหนังสือกู้เงินต่ออำภอบางนะรา ขอกู้เอาเงินของโจทย์ไปเปนเงิน ๗๙๐ บาท ยอมเสียดอกเบี้ยเดือนละ ๑๐ บาทตามสัญญาแล้ว จำเลยได้หลบหนีไปเสียไม่ทราบว่าจะไปอยู่แห่งใด ประมาณ ๒๐ เดือนมาแล้ว โจทย์ไม่สามารถจะนำหมายของศาลวางให้แก่จำเลยได้ จึงขอให้ศาลเรียกจำเลยโดยทางหนังสือพิมพ์

เพราะฉนั้น ศาลจึงประกาศโดยทางหนังสือพิมพ์ฉบับนี้ แทนการออกหมายเรียกจำเลยให้จำเลยทำคำให้การมายื่นต่อศาลภายในกำหนด ๑ เดือน นับตั้งแต่วันประกาศนี้เปนต้นไป ถ้าจำเลยไม่ทำคำให้การยื่นต่อศาลตามกำหนดดังกล่าวแล้ว ศาลจะจัดการต่อไปตามกฎหมาย (สำเนาฟ้องให้จำเลยไปรับที่ยกระบัตร์ศาล)

ขุนโยธานุประดิษฐ์

ผู้พิพากษา

ประกาศมาณวันที่ ๒๐ กันยายน พระพุทธศักราช ๒๔๕๖

ด, ๒๐, ๖, ๕๖, ๑, ด,

แพนกกรมศึกษาธิการ เรื่องแสดงศิลปการหัตถกรรมของนักเรียนประจำศก ๒๔๕๖

ด้วยการแสดงศิลปการหัตถกรรมของนักเรียน ซึ่งได้ทรงพระกรุณาโปรดเกล้าฯ ให้จัดขึ้นในกระทรวงธรรมการ แลได้เปิดการแสดงเปนครั้งแรกเมื่อศกก่อนนั้น ปรากฏว่าเปนประโยชน์ในทางชักจูงให้เด็กมีนิสัยรักในการศิลปและหัตถกรรมขึ้นเปนอันมาก เหตุฉนั้นในศกนี้ กระทรวงธรรมการจึงจะได้จัดให้มีการแสดงอีก โดยพระราชนิยมเปนครั้งที่ ๒ ที่บริเวณโรงเรียนสวนกุหลาบวิทยาลัย เนื่องในงานเฉลิมพระชนม์พรรษาในต้นเดือนมกราคมเช่นคราวก่อน บรรดาสิ่งของที่จะนำมาตั้งแสดงนั้นต้องเปนของที่ทำด้วยฝีมือตนเอง ถ้าหากจะมีผู้อื่นช่วยก็เพียงแต่แนะนำหรือชี้วิธีและหนทางให้ด้วยปากไม่ใช่ช่วยทำด้วยมือ ของเหล่านี้จะเปนของใช้หรือของเล่นก็ดี และจะทำด้วยความคิดตนเองก็ดี หรือทำตามแบบอย่างของใครหรือตามการสั่งสอนในโรงเรียนก็ดี ถ้าสำเร็จเรียบร้อยดีก็เปนอันนำมาตั้งได้ แต่จะต้องมีผู้รับรองว่าเปนความคิดหรือเปนฝีมือของเด็กผู้นั้นๆ จริงๆ ในประเภทใดของใครเปนเยี่ยมยอดก็จะมีรางวัลให้ จะมีกรรมการตรวจตัดสินสิ่งของนั้นๆ ให้รางวัลตามสมควร อย่างปีที่แล้วมาสิ่งของนั้นๆ กำหนดเปน ๒ หมวด คือ

๑, หมวดสินค้า ได้แก่ของที่อาจจะทำได้มากๆ ขายราคาไม่แพง และอาจจะมีผู้นิยมซื้อใช้แพร่หลายได้มาก อันควรแก่รางวัลก็จะได้รับรางวัลชนิดใดชั้นหนึ่งตามสมควร

๒ หมวดศิลป ได้แก่ของที่แสดงศิลปของช่าง เช่นแสดงฝีมือเขียนปั้นแกะสลัก หรือขัดเกลาเหลาเกลี้ยงเปนอย่างประณีตงดงามเปนต้น อันควรแก่รางวัลก็จะได้รับรางวัลชนิดใดชั้นหนึ่งตามสมควร

ในของทั้ง ๒ ประเภทนี้ ถ้ายิ่งเปนความคิดของผู้ทำคิดประดิษฐ์ขึ้นเองไม่ได้เทียบเคียงหรือถ่ายแบบมาจากของที่มีอยู่แล้วและของนั้นอาจให้สำเร็จประโยชน์อย่างใดอย่างหนึ่งซึ่งควรสรรเสริญสติปัญญาของผู้คิดก็จะได้รางวัลพิเศษตามสมควร เปนบำเหน็จแห่งความคิดอีกโสดหนึ่งด้วย แม้ของนั้นไม่ถึงแก่ได้รางวัลทางหมวดสินค้าหรือหมวดศิลปก็อาจได้รางวัลส่วนความคิดได้

ถ้าผู้ใดมีสิ่งใดที่จะส่งมาแสดงให้ท่านใบนำส่งสิ่งของตามแบบของกระทรวงธรรมการ พร้อมทั้งสิ่งของไปยังกระทรวงธรรมการภายในวันที่ ๑๐ นับวาดมนี้ เพื่อกรรมการจะได้มีเวลาตรวจและตัดสินเสียก่อนที่จะนำออกตั้งแสดง

ผู้ที่จะส่งสิ่งของมาแสดงที่กรรมการจะรับ เฉพาะต้องเปนของของนักเรียนที่อยู่ในโรงเรียนหรือเปนของของเด็กที่มีอายุในระหว่างเด่าเรียนภายใน ๑๕ ปี หรือเปนของของนักเรียนซึ่งได้ออกจากโรงเรียนแล้วแต่มีอายุไม่ถึง ๒๐ ปี เจ้าของต้องแจ้งความข้อนี้มาให้ทราบในแบบบาญชีที่จะกรอกมานั้นด้วย กรรมการจะเอาข้อความอันนี้รวมเปนหลักสำหรับวินิจฉัยรางวัล

ใบนำส่งสิ่งของ มีจ่ายที่แพรกรรมการ กรุงเทพ ฯ และที่กรรมการประจำมณฑล และประจำเมืองในหัวเมือง

แจ้งความแต่วันที่ ๒ เดือนกันยายน ศก ๒๔๕๖

(ลงนาม) วิสุทธสุริยศักดิ์

เสนาบดี

ด, ๒, ๖, ๕๖ ๑ ด,

ประกาศ

คดีที่ ๒๓,๒๔๕๖

ศาลเมืองนครเขื่อนขันธ์

ด้วยความแพ่งระหว่างพนักงานอัยการโจทย์ นายหรุ่น นายย้อยจำเลย ฟ้องเรียกเงินค่าอากรส่วนปี ๑๓๐ ตำบลบางหญ้าแพรก เมืองนครเขื่อนขันธ์ เปนเงิน ๑๐ บาท ๕๗ สตางค์ ศาลได้ออกหมายเรียกจำเลยทราบหรือไม่ โจทย์แจ้งต่อศาลว่าจำเลยอพยพเสียจากที่ส่วนรายนี้ แลไม่ทราบว่าไปไปอยู่ที่ไหน โจทย์จึงขอให้ศาลประกาศในทางหนังสือพิมพ์แทนการส่งหมายเรียกจำเลย

เพราะฉนั้นศาลสั่งให้จำเลยทำคำให้การยื่นต่อศาลภายในหนึ่งเดือนนับต่อจากวันออกประกาศนี้ เปนต้นไป ถ้านายหรุ่น นายย้อยจำเลยไม่ทำคำให้การยื่นต่อศาลตามกำหนด ศาลจะพิจารณาตามคำโจทย์ไปฝ่ายเดียว สำเนาฟ้องอยู่ที่ศาล

ประกาศมาแต่วันที่ ๒ กันยายน พุทธศักราช ๒๔๕๖

ขุนศิริวิจารณ์

ผู้พิพากษา

ด ๒๖,๒๔๕๖ ๑ ด,

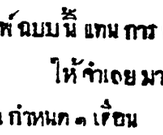

ประกาศ

คดีดำที่ ๑๐ ปี ๒๔๕๖

ศาลคดีต่างประเทศ

ด้วยคดีถ้มถะลายระหว่างแชกอีซาบายเตาวุดบาย ผู้จัดการห้างเอเกยุดซันอาริกำปนี สัปเยก อังกฤษ โจทย์ จินทิมเต็กฮง สัปเยก สยามจำเลย เรื่องหนี้สินทุนทรัพย์ ๑๒๘๐ บาท ๘๗ สตางค์ คดีนี้ปรากฏจากรายงานของกองหมายว่า ได้นำพ้องเพื่อส่งให้แก่จำเลยซึ่งอยู่ที่ตำบลถนนสำเพ็ง กรุงเทพ ฯ แล้วหาพบจำเลยไม่ แลไม่ได้ความว่าจำเลยจะไปอยู่ที่ใด จึงส่งฟ้องให้จำเลยไม่ได้ โจทย์ขอให้เรียกจำเลยทางหนังสือพิมพ์

เพราะฉนั้น ศาลจึงประกาศโดยหนังสือพิมพ์ฉบับนี้แทนการออกหมายเรียกจำเลย ให้จำเลยมาแก้คดีต่อศาลภายในกำหนด ๑ เดือน นับแต่วันประกาศนี้เปนต้นไป ถ้าจำเลยไม่ทำคำให้การยื่นตามกำหนดดังกล่าวแล้ว ศาลจะจัดการต่อไปตามกฎหมาย

มนูสารสาตร์

แทนอธิบดีผู้พิพากษา

ประกาศมาณวันที่ ๑๙ กันยายน พระพุทธศักราช ๒๔๕๖

ด ๑๙,๖,๒๔๕๖ ๑ ด,

ความเห็นเอกชน

(เรื่องนี้ต่อมาจากน่า ๓)

มณฑล พิศณุโลก มีถนน ดี ๆ แต่ ดูสง่างามมาก เพราะ มีลำน้ำ แต่ ที่ว่า การ หรือศาลา รัฐบาล ตั้งอยู่ ริมลำน้ำ ดูงาม พอใช้ แต่ศาลา รัฐบาล ยังเปน ไม้อยู่ บ้าน เรือน ชั้นวาร ภาร ก็ดูดี แต่ ออก จะเปน ชั่วคราว

มณฑล ปาศิณบุรี ซึ่ง มา ตั้ง ที่ ฉะเชิงเทรา ก็ดี ที่ พระคลัง ข้าง ที่ไป ปลูก ตึก สร้าง ตลาด ขึ้น แต่ ก็ไร้ ถนน อีก หน้าแหละ มีแต่ ถนน ไปวัด โสธร ที่ น่า ดู หน่อย

ผู้ ที่ เคย ไป เที่ยว เมือง ต่าง ประเทศ คง จะ รู้ สึก ด้วย กัน ทั้ง นั้น ว่า หัว เมือง เล็ก ๆ ของ เขา มี ถนน หน ทางเข้า ใจ ว่า ดี กว่า เมือง ที่ ตั้ง มณฑล ของเรา โดย มาก จะ อ้าง แต่ ที่ ไกล้ ซึ่ง คนได้ ไป ตามเสด็จ พระ ราช ดำเนิน ประเทศ ชวา มาก ประเทศ ชวา ก็ เพียง แต่ เมือง ขึ้นของ ฮอลันดา แต่ ขอให้ ดู เมือง บัตเตเวีย ของ เขา แต่ เมือง ตาม ระยะ ทาง เช่น ใบ เทน ซอก โล กาบ่อ มี บันดอง เหล่านี้ เปน ต้น เขา มีถนนหลายสาย แต่ที่ สเตชั่นรถไฟ มี ถนน ไป ถึง เมือง เวลา รถไฟ ไป หยุด มี รถ ม้า มา คอย รับ คน โดย สาน ไป ณ ที่ ต่าง ๆ แต่ มี โฮเต็ล ทุก ๆ เมือง แต่ มี ที่ ดู หลาย แห่ง ถ้า จะ เทียบ กับ มณฑล ของ เรา แล้ว ยัง ผิด กัน มาก

การ ที่ เมือง เหล่า นั้น เขา ทำ ถนน แต่ มี ถนน ดี ก็เพราะ รัฐบาล อนุญาต เงินให้ หัว เมืองเหล่า นั้นทำนั่นเอง เพราะ ฉนั้น ถ้า รัฐบาล กรุง เทพ ฯ จะอนุญาต เงิน ให้ มณฑล ต่าง ๆ ไว้ ใช้ ใน การ โยธา ให้ ยิ่ง กว่า อนุญาต เปน ก้อน อยู่ ใน เวลา นี้ แล้ว มณฑล ต่าง ๆ ก็ จะ งด งาม ขึ้น พด เมือง ที่ ไม่ เคย เห็น กรุง เทพ ฯ เลย ก็ จะ ได้ ดู มณฑล นั้น แทน แต่ เมื่อ มีถนน หน ทาง มาก บ้าน เรือน ราษฎร ก็ จะได้ ปลูก เปน หมวด เปน หมู่ การ ป้อง กัน รักษา ก็ จะ ได้ สดวก ดาย ขึ้น แต่ จะ ดู บ้าน เมือง ครึก ครื้น งด งาม การ ค้า ขาย ก็ จะได้ เจริญ เพราะ คน หมู่ ใหน มี มาก การ ค้า ขาย ก็ ย่อม เจริญตาม ธรรมดา

(ยัง จะ มีต่อไป)

หนังสือออกใหม่

ด้วย กรม ราชบัณฑิต ได้ พิมพ์ แบบ เรียน ภาษา แต้ จิ๋ว ชั้น ใหม่ ๑๐๐๐ เล่ม แล ได้ ส่ง มา ให้ เปน สมบัติ ของ โรง พิมพ์ เรา ๑ เล่ม นั้น ผู้ จัด การ ได้ รับ ไว้ แล้ว โดยความ ขอบใจ

แบบ เรียน เล่ม นี้ ได้ เรียบ เรียง อย่าง วิธี แฮนด์ บุ๊ก ของอังกฤษ คือ สมุดคู่ มือ ได้ จัด ข้อ ความ ไว้ เปน ตอน ๆ เพื่อ เปน การ สดวก แก่ การ ค้น ควา หา ถ้อย คำ ได้ ง่าย เช่น เมื่อเรา ต้อง การ จะ หา คำ พูด ใน เรื่อง นั้น ๆ ก็ ตรวจ ดู ใน บาญชี เรื่อง แล พลิก ดู ใน บท นั้น ๆ ก็ จะ พบ ได้ โดย สดวก

แต่ ตัว อักษร จีน ที่ พิมพ์ กำกับไว้ กับ คำพูด ภาษา แต้ จิ๋ว แต่ คำแปล ภาษาไทย นั้น ได้ พิมพ์ ไว้ ตาม ลำ ดับ อย่าง ไทย คือ อ่าน จาก ซ้าย ไปขวา ไม่ ใช่ อ่าน จาก บน ลง มา หา ล่าง และ ตา ขา ป ว ไว้ อย่า วิธี จีน หรือ ว่า หนังสือ แบ บ เรียน เล่ม นี้ คง จะ เปน ประโยชน์ แก่ การ เล่าเรียน ร้าง ฝ่าย ภาษา ต่าง ประ ทศ แล จะ เปน ประโยชน์ แก่ การ งาน ทั่ว ไป ด้วย

หนังสือ เล่ม นี้ มี จำหน่าย ที่ กรมราชบัณฑิตย์ ราคา เล่มละ ๑ บาท ๗๒ สตางค์

ศรีกรุง ด้วย หนังสือ ศรีกรุง ซึ่ง ผู้ จัดการ ได้ ส่ง มาให้ โรงพิมพ์ เรา ๑ เล่ม นั้นได้ รับแล้ว โดยความ ขอบใจ ศรีกรุง เล่ม ๑ ตอนที่ ๒ นี้มีเรื่องที่ น่า อ่านมาก แล ขนาด เล่มก็ ไม่ แพ้ ตอน ที่ ๑ มีขายตามร้านขายหนังสือ ที่มีป้าย ราคา เล่ม ละ ๑ บาท

ประกาศ พระราชทาน นามสกุล

ครั้ง ที่ ๕

๓๓๐ หลวง สุนทร เทพ ระบำ (เปลี่ยน) กรม มหรศพ มหาด เล็ก กับ หลวง ประสม ดังคีต (บ่วน) กรม ดนตรี มหาดเล็ก พระราชทาน นามสกุล ว่า "สุนทรนัฏ" (Sundarnat)

๓๓๑ หลวงไพเราะ พจมาน (ตล้อย) กรม มหรศพ มหาดเล็ก พระราชทาน นามสกุลว่า "นาฬิกาวิท" (Nâlikâvid)

๓๓๒ ขุน พจนาเสนาะ (เหว่า) กรม มหรศพ มหาดเล็ก พระราชทาน สกุล ว่า "โกกิลวาที" (Kokilavâdi)

๓๓๓ ขุนรำถวายการ (สาย) กรม มหรศพ มหาดเล็ก พระราชทาน นามสกุลว่า "สายะนัฏ" (Sâyanat)

๓๓๔ ขุน พ้อนถูกแบบ (พร้อม) กรม มหรศพ มหาดเล็ก พระราชทานนามสกุลว่า "สมรรคนัฏ" (Samarganat)

๓๓๕ ขุน แยบเยี่ยงคง (โหมด) กรม มหรศพ มหาดเล็ก พระราชทานนามสกุลว่า "จารุนัฏ" (Chârunat)

๓๓๖ ขุน ชูกรเฉิด (มุด) กับ หลวง ยงเยี่ยงครู (จิ๋ว) กรม มหรศพ มหาดเล็ก พระราชทาน นามสกุล ว่า "รามนัฏ" (Râmanat)

๓๓๗ ขุนเชิดการบรรจง (ไปล่) กรม มหรศพ มหาดเล็ก พระราชทาน นามสกุล ว่า "สุกรีวนัฏ" (Sugrivanat)

๓๓๘ ขุนศรีนจวิไลย (สอน) กรม มหรศพ มหาดเล็ก พระราชทาน นามสกุล ว่า "ลักษมณนัฏ" (Lakshmananat)

๓๓๙ ขุนวิไลยวงศาด (ฉุน) กรม มหาดเล็ก พระ ราชทาน นาม สกุล ว่า "กานตะนัฏ" (Kântanat)

๓๔๐ ขุนวิลาดวงงาม (หร่ำ) กรม มหรศพ มหาดเล็ก พระ ราชทาน นามสกุล ว่า "อินทรนัฏ" (Indranat)

๓๔๑ หลวงวิทยาประจง (จ่าง) กรม มหรศพมหาดเล็ก พระราชทาน นามสกุล ว่า "โชติจิตระกะ" (Jotichitraka)

๓๔๒ ขุนสลับสีสวรรค์ (แส) กรม มหรศพมหาดเล็ก พระราชทาน นามสกุล ว่า "เศรนิจิตระกะ" (Srenichitraka)

๓๔๓ หลวงเสนาะดุริยางค์ (แช่ม) กรมดนตรีมหาดเล็ก พระราชทานนามสกุล ว่า "สุนทรวาทิน" (Sundaravâdin)

๓๔๔ หลวงสำอางค์ดนตรี (พลบ) กรม ดนตรี มหาด เล็ก พระ ราชทาน นาม สกุล ว่า "สุขังคะวาทิน" (Suangavâdin)

๓๔๕ ขุน ประณีตอรรถพัฒ (เขียน) กรม ดนตรี มหาด เล็ก พระ ราชทาน นาม สกุล ว่า "วรวาทิน" (Varavâdin)

๓๔๖ หลวง อุสาหราชการ (หยอง) ศุขาวังกรม โยธามหาดเล็ก พระราชทาน นามสกุล ว่า "อุสาหการี" (Usâhakâri)

๓๔๗ ขุน กิจการี (เผือก) ศุขาวังกรม โยธา มหาด เล็ก พระราชทาน นามสกุล ว่า "เศวตการี" (Svetakâri)

๓๔๘ ขุนศรีอุศุภราช (งัว) ศุขาวังกรม โยธามหาดเล็ก พระราชทาน นามสกุล ว่า "อุศุภการี" (Usabhakâri)

๓๔๙ พระยากำแหงรณฤทธิ์ (ชาย) จาง วางกรม พระ ตำรวจ กับพระยาโชฎึกราชเศรษฐี (ฮวดเจ้ากรมท่าซ้าย พระ ราช ทาน นา ม สกุล ว่า "โชติกะพุกกณะ" (Jotikabukkana)

๓๕๐ พระ พลภูบาลกิจา (ถนอม) ปลัดจา วางกรม ช่าง ทหาร ใน ขวา กรม พระตำรวจ พระ ราช ทาน นามสกุล ว่า "ปาลิกะภัฏ" (Pâlikabhata)

๓๕๑ หลวงโยธาไพรจิตร (ช้อย) ปลัดจาง วาง กรม ช่าง ทหาร ใน ซ้าย กรม พระตำรวจ พระ ราช ทาน นามสกุล ว่า "ไชยภัฏ" (Jayabhatat)

๓๕๒ จมื่น ทิพรักษา (เขียน) ปลัดกรม พระตำรวจ นอกขวา พระราชทาน นามสกุล ว่า "จิตรภัฏ" (Chitrabhata)

๓๕๓ พระยามหาเทพ (ทรัพย์) เจ้ากรม พระตำรวจ ใน ซ้าย พระราช ทาน นามสกุลว่า "อุณหะนันทง" (Unhanândana)

๓๕๔ จมื่น สมุหพิมาน (บุญช่วย) ปลัดกรม พระ ตำรวจ สนม ทหาร ขวา กับ นายชุ้มหาดเล็ก รับราชการในกรมขวา ที่ มหาด เล็ก พระ ราชทาน นาม สกุลว่า "วรรธนะภัฏ" (Vardhanabhata)

๓๕๕ ค่า โผน วิ่งชิงไชย (ถม) กรม พระ ตำรวจ พล พัน ซ้าย พระราชทาน นามสกุล ว่า "ประถมภัฏ" (Prathamabhata)

(มีต่อ)

แจ้งความ ให้ ทราบ ทั่ว กัน

ด้วย มิศเตอร์ เอ, เดิตร์เนติบัณฑิตย์ ได้ ยกออฟฟิศ ไป ตั้ง อยู่ ที่ บ้าน ของท่านแล้ว ที่ ตำบล ถนน โรงเรียน ผู้ หญิง ตรง กับ โบถอังกฤษ.

๑, ๒,๗ ๕๒, ๗,๑,

แจ้ง ความ

แนะ นำ ตำรา โอยา ยืน นาม สิทธิการิโย เอโกราชา ตำหรับ ท่านว่า รัต นิ ประดู แลเห พระ ลักษณ์ ดง นั่ง ดวัก หู วัเอาทิตย์ฤทธิ์มาก พระยานาคหัว ฐ หมาย เขม่นเล่นหมู หางชูหัวขัน ต่อ ตาม ฉบับ ตำหรับ วันจันทร์ นาคา น่าขัน เขี้ยว ตัน หัว โด ได้เมื่อ ตา เบีย ตี เมีย เสีย โป ยาย มา ตา โหด พุง โร กิน มัน วัน อังคาร นาโค หัว โด เขี้ยว ตัน ได้เมื่อ เทวา ศักดาดุตัน ฉวย ได้ พระขรรค์ ไป ฟัน หัว หมา วันพุฒ สุดดี ตำรา มี ชี้ แจง ท่าน ว่า อย่า แคลง จะแจ้ง กิจจา ตำรา พระ สะรูป ผู้ ใด ถ่าย รูป พระ ชุบ โสกา ช่าง นี้ ดี หนา จะว่า ให้ เห็น เปน ช่าง อย่างเอก ชื่อ เมก สะเลน ถ่าย รูป ชัด เจน ใคร เห็น ชอบ ใจ แห่ง ที่ สถิต โอพีศ รถ ไอ ตาม แยก ทาง ไป รถ ราง บาง รัก ฉันไม่ แกล้ง หลอก บอก ให้ รู้ จัก ช่าง นี้ ดี นัก ชักรูป งาม ครัน ราคา ค่า จ้าง เบา บาง กว่า กัน มี ของ สำระพรรค ที่ จัด สรร แต่ง กาย

รถจักรยาน ทำ ที่ เมืองอังกฤษ เครื่อง พร้อม คันละ ๕๕ บาท

ถ้า ท่าน จะ ต้อง การ ซื้อ จักร์ เย็บ ผ้า อย่าง ดี และ ใช้ ทน ที่สุด แล้ว เชิญ ท่านมา ชม จักร์ ยี่ห้อยอน ทำ ที่ เมือง อังกฤษ ของ ห้าง ง่วนเซ้ง ถนน พาหุรัดน์ ก่อน ท่าน จะ ได้ จักร์ อย่า ดี ที่ สุด ใช้ ทั้ง รูปทรง ของ จักร์ ก็ ทำอย่าง งด งาม ด้วย และ ใช้ ก็ สดวก ทุก อย่าง ไม่ หนัก แรง เหมือน จักร์ อย่าง อื่น ใช้ ได้ ทั้ง มือและเท้า มี รับประกัน ชั่ว อายุ จักร์ คัน ละ ๖๕—๗๕—๘๕ บาท มี รองเท้า ชู อย่าง หัว ทู่ รูป อเมริกันตก เข้า มา ใหม่ มี หนังสี ดำ และ สีชอกแกแรด และผ้า ใบ ขาว รูป งาม ๆ ราคาไม่แพง ท่าน จะ ใช้ สบู่ หอม อย่าง หอมที่ สุด แล้ว เชิญ มาซื้อสบู่ ไม้จันทน์ ๑ ตัว แล้วหอมติด ตัว ไม่ต้องทาน้ำหอมอีก ได้ จำหน่าย แพร่หลาย อยู่ แล้ว ๑ หีบ ๖ ก้อนๆ ราคา ๑ บาท ๒๕ สตางค์ กางเกงแพร เขียงไฮ้ สีต่าง ๆ มี หลาย ชนิด ม่วง เขียงไฮ้ แท้ สีน้ำเงิน อ่อนและ แก่ กับ สี ต่าง ๆ ราคา ผืน ละ ๘—๙—๑๐—๑๒—๑๕ บาท

ง่วนเซ้ง ถนนพาหุรัดน์ กรุงเทพ ฯ

น้ำมันหอม ปนน้ำ ของ หมอ ลูเกิทเนอร์

น้ำมัน ปน น้ำ นี้ มี กลิ่น หอม ได้ ผสม ขึ้น ด้วย เชื้อ ยา อย่าง ดี ต่าง ๆ สำหรับ บำรุง เกษา ให้ ดก ขึ้น แล งาม ดำ เปน เงา แล รักษา สิ่ง โสโครก ที่ ไม่ ให้ เกิด ขึ้น ทำลาย เกษา ได้ แล อาจ จะ บำรุง เกษา มิ ให้ร่วง หลุด หงิก งอ กับ กันขึ้น รง แล มิ ให้ เปน เม็ด คัน เกิด ขน บน ศีรษะ กระทำ ให้ผู้ ใช ได้ รับความ สุขสบายด้วย ยา นี้ ไม่ ว่า หญิง หรือ ชาย นิยม กัน โดย มาก ใน ทวีป ยุโรป แม้ ท่าน ผู้ หนึ่งผู้ ใด ได้ ใช้ ยา นี้ แล้ว ประมาณ หนึ่ง หรือ สอง อาทิตย์ ก็ อาจ รู้ สึก ได้ว่า เปน ยา มีคุณ แก่ เกษา จริง ถ้า ท่าน ใช้ เสมอ ไป ทุก วัน ไม่ ค่า กว่า ๒ หรือ ๓ เดือน เกษานั้น ก็ จะ งอก งาม ดำ ขน สมความ ประสงค์ ราคา ขวด ละ ๓ บาท ถ้วน มี จำหน่าย ที่ ทาง ขายยา บางกอก ดิศ เปน ซาบี (ตราช้าง)

ปวก ตรอก ไชเต็ด ใหญ่ บางรักษ์ กรุงเทพฯ

ของ ตก เข้ามาใหม่

ผ้า ลูก ไม้ แพรรัว สำหรับ ตัด เสื้อ แพร ตะพาย ผ้าห่มสีแดงเลี่ยม สีดี ๆ ที่ ใช้เวลานี้ ถุงเท้า แพร สีดำ สีขาว รับ สี ต่าง ๆ

ห้างบอมเบ

เกเอ เจ จาเดอร์ มอดเอนโก

ตำบล ถนน พาหุรัดน์ นำเบอร์ ๒๐, ๒๑ ตรงถนน ทหารบก ทหาร รือ ข้าม กรุงเทพฯ

แจ้ง ความ

ของ ตก เข้า มา ใหม่

เหล้า เบีย ตรา แหม่ม ใดตก เข้า มาใหม่ เกิดแล้ว เบียชนิด นี้ จำหน่ายดี มี ผู้ นิยมทุกหมทุก หมมีจำหน่าย ทั่ว ประเทศ สยาม ราคา ถูก กว่า เบีย ชนิด อื่น แล ดี กว่า ด้วย บรรดา ลูก ค้า ทั้ง หลาย ควรรีบ มา รับ เอาไป จำหน่าย เพราะ จะ ได้ กำไร ดี

เหล้า วิศกี้ ชื่อ "แบล็กแอนไว้ท์" เปน วิศกี้ อย่าง ดี ที่ ๑ ดีกว่า วิศกี้ ชนิดอื่น มี ผู้ ชอบ ดื่มมาก ถ้า ท่าน จะ ลอง ชิม ดู สัก ครั้ง เดียว คง ติด ใจ เสมอ ราคา ก็ ถูก ด้วย ขายปลีก ๑ หีบ ๑๒ ขวดราคา ๒๒ บาท ๕๐ สตางค์ เหล้า บรั่น "มังกร" ขวด กัก ลวด หีบ ๑ มี ๑๒ ขวด ราคา ขาย ปลีก หีบ ละ ๑๖ บาท เท่านั้น แล เปน เหล้า ดี ด้วย

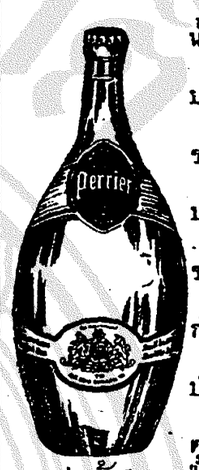

น้ำแร่ "เปอร์เรีย" ขวดใหญ่ หีบหนึ่งมี ๕๐ ขวด ราคา ๑๗ บาท ขวด กลางหีบ หนึ่ง มี ๑๐๐ ขวดราคา ๒๖ บาท ๕๐ สตางค์ ขวด เล็ก หีบ หนึ่ง มี ๑๐๐ ขวด ราคา ๑๙ บาท น้ำ ชนิดนี้ พระ บาท สมเด็จ พระเจ้าอยู่ หัว แล เจ้า นาย หลาย พระองค์ ทรง ชอบ เสวย มาก แล ค่า ราชการ โดย มาก ก็ชอบ ดื่ม เหมือน กัน เพราะ เปน น้ำแร่ อย่าง บริสุทธิ์ แล มี สรรพ คุณที่จะ บำรุง ร่าง กาย แล จำเริญ อาหาร ด้วย ทุก ๆ ท่าน ควร ทดลอง ดูก็ จะ รู้ ได้ ดี

ท่อน้ำ ดิน เคลือบ ซึ่ง ขาด คราว ไป นานแล้ว แล มี ผู้ ถาม หา อยู่ เสมอ นั้น บัดนี้ มี กำหนด จะ ตก เข้า มา ถึง ใน อาทิตย์ นี้ มี หลาย ขนาด ด้วย กัน ราคา ย่อมเยาว์ ท่อ ชนิด น ใช้ ทน ทาน ไม่ มี ที่ สุด ดี กว่า ท่อ ที่ ทำ มา จาก เมือง จีน มาก เชิญ มาชม

ห้างบอเนียว กำปนี

บ้าน ทวาย กรุงเทพ ฯ

ท่าน ควร มี ไว้ ดูเพื่อเวลาท่าน ต้องประ สงค์

ท่าน ทั้ง หลาย คงทราบ ดี แล้วว่า ชา ใน ยี่ห้อ นิ้มฮง จั่ว ได้รับ ความนิยม แพร่ หลาย โด่ง ดัง ฉันใด จาก ท่าน ผู้ รับ ประ ทาน นั้น ไม่ จำ ต้อง กล่าว แต่ เวลา นี้ ข้าพเจ้า จำหน่าย ปลีก โดย มาก เมื่อ ชา ของ ข้าพเจ้า (นิ้มฮงจั่ว) เปนที่ นิยม แพร่หลาย มาก ขึ้น ข้าพเจ้า จึง ขยาย สถาน ที่ การ ขาย ส่ง แก่ ผู้ รับ ไป จำ หน่าย ขนอีก แพนก หนึ่ง เพราะ ฉนั้น ขอ ท่าน ผู้ รับ จำหน่าย แล ซื้อ รับประ ทานจง มั่น ใจเถิด ว่า ราคา จะ คิด แก่ ท่าน พอ สมควร (แพง กว่า ห้าง อื่น รับ คืน) ทั้ง ชา ก็ จะ ให้คงดียัง เดิม ดัง มีโคลง สัญญาอยู่ ใน ท้าย นี้แล้วแลข้าพเจ้า ขอ กราบ ทล กราบ เรียน แล แจ้ง ความ ท่าน ผู้ ใหญ่ ใน คณะ สถาน ที่ ทำ การ ต่าง ๆ ทราบ เมื่อ จะ กรุณา ลอง ใช้ ชา ของ ข้าพเจ้า แล้ว โปรดมีจดหมาย มา ยัง ข้าพเจ้า (นิ้มฮง จั่ว) (ส่ง ประจำ หรือ ชั่ว คราว ๆ ละ เท่า ไร ห่อ หรือ ชั่ง) ข้าพเจ้า จัก ยินดี รีบ จัด ส่ง ไป ยัง สถาน ดัง ประสงค์ ถ้า รสชา ราคาผิด ฉนใด ข้า พเจ้า ขอ รับ ผิด ชอบ ดุจ มี โคลง แจ้ง ไว้ ดัง นี้

สัญญา รับส่ง ตาม คณะ สถาน

☞ ข้าพเจ้าส่งสถานใด มีให้ไทยท่าน ริ้ง เมื่อ รส ไม่ เชี่ยบ ชิ้ง จัก เต้า ตาม คืน เปลี่ยน ถวาย

สัญญา กับ ผู้ รับ ขาย แล รับประทาน

คอและกลิ่น รินรงแม้ ไม่ตรง ต่อ ช้าง ทั้ง ค่า แพง กว่า ห้าง อื่น แล้ว จง คืน ข้อย เทอญ

มี ถ้าตะเว้ ชนิด ผิว เกลี้ยง แล ผิว ทราย ขนาดบรรจุชา ได้ ๑—๒—๔ ห่อ (ได้ กรอก ชา อบ ถ้า ไว้ แล้ว เพื่อ มิให้ ท่าน ต้อง ไป เปน กังวล อีก) ทั้ง มี ยา แดง อย่าง ดี ซึ่ง สำหรับ ท่าน ทำ ยา นตถุ (แห้ง ไม่ มี น้ำมัน) แล ริ้ ผึ่ง อย่าง แท้ (ไม่ ปนเจือ) สำหรับ ท่าน หุง สี ปาก เมื่อ ท่าน ต้อง การ ของ ดี โปรด อย่า ลืม นิ้มฮง จั่ว หัว เม็ด

ท่าน ซึ่ง อยู่ หัว เมือง หรือมณฑล เมื่อ ต้อง การ ชา ข้าพเจ้า ชนิด อันโดย หอม คอ กลิ่น หรือ ดำ ก้อง, หอม รส มัน แล บ่อ ใบ เรียว, กลิ่น เย็นหอมเกลี้ยง ชนิด ใด โปรด มี จดหมาย แล ราคา มา ทาง ขนาดมีด ทั้ง ค่า ไปรสนีย์ วัตถุ ด้วย (ชา ชั่ง ๑ (๔ ห่อ) บรรจุ หีบ เสร็จ หนก ใน ๒ ปอนด์ ถ้า ที่ ให้ส่ง ไป เปน ทาง กัน ดาร เช่น มณฑล ร้อย เอ็จ หรือ อุดร เปน ต้น ค่า ไปรสนีย์ วัตถุ ๗๐ สตางค์ นอก นั้น ๔๐ สตางค์) แล ต้อง แจ้ง นาม แล ตำบล ที่ อยู่ ของ ท่าน ผู้ รับ ให้ ชัด เจน เพื่อ สดวก กับ ผู้นำ ส่ง เมื่อ ข้าพเจ้า ได้รับ จดหมาย ของ ท่าน วัน ใด จัด ริบ จด ส่งไปโดยไม่ นอนใจ น่าใจของ ถึงข้าพเจ้า ดัง นี้

ถึง ยี่ห้อ นิ้มฮงจั่ว จำหน่าย ใบ ชา หัวเม็ด นำเบอร์ ๒๖๒๐ ตำบล สพาน หัน กรุงเทพ ฯ

● นามป้ายหมายอย่างนี้ แสดงว่า ค้าชาชั้น ๑ ประสงค์จงอย่าช้า ชาวตรงเอม เช่นใช้ ใน สยาม อย่าง นิยม ถ้า ออก อ้าง อวด ขาย ท่านมา

หนังสือพิมพ์ กรุงเทพ ฯ เดลิเมล์ ที่ จำหน่าย ปลีก ราคา ฉบับละ ๓ สตางค์นั้น ตั้งแต่วันที่ ๑๑ ตุลาคม พ.ศ. นี้ เปน ต้นไป จะ ขึ้นราคา (เฉภาะ ขาย ปลีก) เปนฉบับ ละ ๕ สตางค์

ขาย ของ ลด ราคา

ห้าง อิน เดีย บาง รัก

ตำ บล ปาก ตรอก ห้าง สิงห์โต

เพราะ จะ ถึง ปีใหม่ แล้ว แต่ วัน ที่ ๑ ถึง วัน ที่ ๒๗ เดือน นี้ ลด ราคา ตั้ง แต่ ๒๐ เปอร์เซ็น ถึง ๖๐ เปอร์เซ็น อย่า ลืม ของใหม่ ๆ มี มาก อย่าง ล้วนแต่ ของใหม่ ๆ ดี ๆ ทั้งสิ้น

แจ้งความ

หนังสือ ของ บี. โอ. คาดโรด์ แบบ เรียน ภาษา อังกฤษ แบบ สอน อ่าน อังกฤษ หนังสือ หัด ภาษาอังกฤษ มี จำหน่าย ที่ อี. เอม. เปเรร่า ตรงปาก ตรอก โรงภาษี ข้าม

แจ้งความ ขาย รถยนต์

รถยนต์ ยี่หอ "เบดฟอรด" ๑๗—๒๖ แรง ม้า ที่ นั่ง สำหรับ ๕ คน รูป ทรง งาม สิ่ง เข้า มาได้ ๓ เดือน ยัง ใหม่ มี เครื่องอาไหล่ พรอม เจ้า ของ จะไปนอก จะ ขาย ราคา ๖๐๐๐ บาท เท่า นั้น

ท่าน ผู้ ใด ต้อง การซื้อ เชิญถาม ม. ที่ ออฟฟิศ กรุง เทพ ฯ เดลิเมล์

แจ้ง ความ ย้าย สถาน

ด้วย ห้าง ขาย ยา ฝรั่งเศษ ที่ ตั้ง อยู่ ถนน เจริญ กรุงนั้น ตั้งแต่ วัน จันทร์ ที่ ที่ ๒๗ กันยายน เปน ต้น ไป จะ ได้ ย้าย ไป ตั้งที่ ถนน สุริวงษ์ ติด กับ อาสตอร์ เฮาส์ โฮเต็ล เพราะ ฉนั้น ท่าน ผู้ ใด มี กิจ ธุระ กับห้างนี้ ขอ เชิญ ไป ยัง ตำบล ที่ กล่าว นี้ เทอญ

ถ. ๒๗. ๖. ๕๖. ๑๕. ๗.

แจ้งความ โรงหวย

ข้าพเจ้า จิน เซี้ยง นาย อากร หวย ก, ข, มณฑล กรุงเทพ ฯ ขอ ประกาศ ให้ ทราบ ว่า ด้วย ใน การ ที่ เสมียน เขียน หวย ก, ข, นั้น ข้าพเจ้า จะ ขอ รับ แต่ เพียง เสมียน เขียน ตัว หวย และ จำ นวน เงิน ส่ง เข้า โรง หวย เท่า นั้น

ถ้า เสมียน และ แขวง หวย ไม่ ได้ ทำ โทษ ตัว หวย และ เรื่อง เงิน ส่ง เข้า ไป ยัง โรง หวย แล้ว แม้ หวย จะ ถูก ก็ ดี ข้า พเจ้า ไม่ รับ ผิด ชอบ

แจ้ง ความ มา ณวัน ที่ ๒๕ กันยายน พระพุทธศักราช ๒๔๕๖

ลง นาม จิน เซี้ยง

นาย อากร หวย

ถ, ๒๖, ๖, ๕๖, ๗,. ๗,

ต้องการ

เสมียน ที่ มี ความ รู้ ทั้ง ภาษาอังกฤษ และ ไทย รู้ จัก ทำ บาญชี "บุ๊กกิเปอร์" และ ทำ การ ใน หนา ที่ เสมียน ได้ ด้วย

ผู้ ใด สมัค ให้ มี จดหมาย มา ถึง ก. ส่ง ที่ โรงพิมพ์ กรุงเทพ ฯ เดลิเมล์ และ ในจดหมายนั้น ต้อง ชี้ แจงว่า ได้เคย ทำการ มา ที่ ไหน แล้ว และ ต้อง การเงิน เดือน เท่าไร และ ใคร จะ เปนผู้ รับ รอง

แจ้งความ

ห้าง บี กริม แอนโก ชั้น บน

(ห้างรัตนไกสินทร สัชชการบริษัท)

ด้วย เวลานี้ ที่ หาง ข้าพเจ้า ได้ รับ หมวก มา จาก เมือง นอก หลาย ชนิด คือ หมวก สัก หลาด ต่าง ๆ ราคา หมวก ละ ๕ บาท ถึง ๑๐ บาท

หมวก กำมะ หยี่ ไหม ราคา หมวก ละ ๑๕ บาท ถึง ๒๕ บาท

หมวก ไหม สับปรศ ราคา หมวก ละ ๑๓ บาท ถึง ๗๕ บาท

บรรดา หมวก ที่ ข้าพเจ้า สั่ง มา คราวนี้ เปน หมวก อย่าง ดี รูป ทรง งาม ๆ อย่าง ใหม่ ทั้ง หมด ส่วน หมวก ไหม สับปรศ ปีก ใหญ่และ เล็ก มี ทุก ขนาด เส้น ไหม กลม ละเอียด ดี

ถ้า ท่าน จะ ต้อง การ ขอ เชิญ ไปชม ที่ ห้าง บีกริม ชั้น บน โดย เร็ว ถ้า ช้า ไป จะ หมด เสีย

แจ้ง ความ

สำหรับ ท่านที่ อยู่ หัว เมือง

เมื่อ ท่าน ได้ อ่านแจ้ง ความ นี้ แล้ว ขอ ได้ โปรดตรวจ ดู ใบเสร็จ เสีย เงิน ค่า รับ หนังสือ พิมพ์ กรุงเทพ ฯ เดลิ เมล์ ของ ท่าน ด้วย เพื่อ จะ ได้ ทราบ ว่า ถึง กำ หนด ที่ จะ ต้อง ส่ง เงิน สำ หรับ งวด ใหม่ หรือ ยัง ถ้า ถึง กำหนด แล้ว ก็ ขอ ได้ โปรด จัด การ ส่ง เงิน นั้น มา ชำ ระ เสีย ด้วย โรง พิมพ์ นี้ ไม่ มี โอกาศ จะ จัด คนไป เที่ยว เก็บ ให้ ทั่ว ถึง กัน ได้

แต่ ถ้า ท่าน ไม่ ส่ง เงิน มา ชำระ แล้ว โรง พิมพ์ นี้ จะ หยุด ไม่ ส่ง หนังสือพิมพ์ นั้น ให้ ท่านต่อ ไป

กรุงเทพฯ เดลิ เมล์

Mellin's Food.

แป้ง เมลินซฟุด นี้ ถ้า ปน เข้า กับ น้ำ นม โค ตาม วิธี ที่ แนะ นำ แล้ว ก็ เปน อาหาร บำรุง ร่าง กาย และ อะวัยวะ ของ เด็ก ให้ บริ บูรณ์ ทั้ง จะทำ ให้ เนื้อ หนัง และ เส้น เอ็น เปน ต่ำเปน สันขึ้น ผู้ ที่ อยาก ทราบ สรรพ คุณ ของ แป้ง นี้ จดหมาย ไป ยัง ห้าง ขาย ยา บริดติชดิศ เปนซารี จะ จัด ส่ง ตัว อย่าง และ หนังสือ อธิบาย สรรพ คุณ ของ แป้ง นี้ ให้พิศดาร และ จะ ไม่ คิด เอาค่า ป่วย การ ใด ๆ เลย

แจ้งความ

การ กำหนด จองหุ้นบริษัท โร่ ผ้ายท่า ม่วง จำกัดสิน ใช้ หมด เขตร ใน วัน ที่ ๓๐ กันยายนนี้ บัดนี้ หุ้น จอง ตาม หัวเมือง ยังส่งมา ไม่ ครบ เพราะ เช่นนั้น การจอง หุ้น ของ บริษัท ยัง ให้ โอกาศ อีก ถึง วน ที่ ๑๕ ตุลาคม พ.ศ. ๒๔๕๖ เปนหมดเขตร

ถ. ๑, ๗. ๕๖ ๗ ๗,

สยาม มวย เล่ม ๓ ปี ที่ ๒ (ประจำเดือน ตุลาคม. พ.ศ.๒๔๕๖) พิมพ์ เสร็จ แล้ว มี จำ หน่าย ตาม ร้าน ขาย สยาม มวย ตามเคย

โปรด อ่านแจ้งความ หน่อย

ขาย ของ ลด ราคา อย่าง ถูก ที่สุด ที่ ห้าง อินเดีย ตำบล ถนน พาหุรัดน์ ตรง ห้าง เค. โอยามา ข้าม กรุงเทพ ฯ

ข้าพเจ้า เปิด ห้าง ขาย ของ ลด ราคา แต่ วันที่ ๑ ตุลาคม ถึง วันที่ ๒๐ ตุลาคม พ,ศ. ๒๔๕๖ แต่วลา ๑ โมงเช้าถึง ๑ ยาม ทุก ๆ วัน ไป กว่า จะ หมด วันที่ ได้ กำหนด ไว้ ข้าง บน นั้น

บัดนี้ จวน จะ ถึงปีใหม่ อยู่ แล้ว เพราะ ฉนั้น ขาย ของ ลด ราคา อย่าง ถูก ให้ กับ ท่าน ทั้ง ท่าน ที่ เคยไป บำรุง อุดหนุน ห้าง ข้าพเจ้า อยู่ เนือง ๆ เพื่อ จะ ได้ รับ ของ ถูก ๆ ไป ใช้ หรือ ไป จำหน่าย เมื่อ ท่าน รับ ไป จำหน่าย ก็ จะ ได้ ผลประโยชน์ มากกว่าซื้อคราว ธรรมดา แต่ ก่อน ๆ บรรดา สิ่ง ของ ทั้ง หลาย ขาย ลด ราคา นั้น ล้วน เปน ของ อย่าง ดี ๆ ทั้งสิ้น

ได้สั่ง มา จาก เมือง ยุโรป, อินเดีย, จีน, ยี่ปุ่น บรรดา สิ่ง ของ ทั้ง หลาย เหล่า นั้น มี มาก อย่างเหลือ ที่ จะ พรรณา รายเลอียด มา ขอเชิญ ท่าน ทั้ง หลาย ไป ทัศนา ชมเชย ด้วย เพื่อ บาง อย่าง บาง สิ่ง จะ ชอบ ในตา แต ชอบ ใจ เข้า บ้าง ใน เวลา แดด อ่อน อากาศเย็น ขอรับ ประทานโอกาศ ด้วย

ถ, ๑,๗, ๕๖, ๑๕, ๗

แจ้งความ ต้องการ

ต้องการ หม้อ น้ำ ซึ่ง ยังไม่ได้ ใช้ หรือ ใช้ แล้ว ไม่ เกิน กว่า ๕ ปี ขนาด กว้าง ระหว่าง ๕ ฟิต ถึง ๖ ฟิต ยาว ๑๗ ฟิต ถึง ๒๔ ฟิต จะ เล็ก ใหญ่ กว่านี้ สัก เล็ก น้อย ก็ ใช้ ได้ ถ้า ใคร จะขายให ไป ตก ลง ราคา ที่ โรง สูบ น้ำ คลาด น้อย เวลา เที่ยง ถึง บ่าย ๒ โมง ถ้า นอก จาก เวลา นี้ ให้ ไป ที่ บ้าน ถนนสี่พระยาตรอก หลังโรงพัก เก่า เบอร์ ๒๗

นายธัน โชติกเสถียร

ถ. ๑๗, ๖, ๕๖ ๑๕ ๗.

แตก สะแตมป์

ท่าน ผู้ ใด ส่ง สะแตมป์ ไทย ที่ ใช้ แล้ว ให้ ๑๐ ดวง จะ ส่ง สมุด โปสต์การ์ด แอลบม ๑ เล่ม กับ โปสต์การ์ด ต่างประเทศ ระบายสี ให้ ครึ่ง โหล ด้วย

รัตนฑี กยา คาร

๒๓๕ เชิงสพาน ตึก ดิน กรุงเทพ ฯ

ถ, ๑๐, ๖, ๕๖, ๑, ๗,

แจ้งความ กรมบัญชาการ กอง พล ที่ ๒

ด้วย กอง พล ที่ ๒ จะ ขาย เดหลัง ม้า รุ่ น รวม ๗ ม้า ณ วันที่ ๒๐ กันยายน ปีนี้ เวลา บ่าย ๑ โมง ตรง ถ้า ผู้ ใด จะ ต้อง การ รับ ซื้อ เดหลัง ม้า รายนี้ บ้าง ก็ ขอ ให้ ไป พร้อม กัน ที่ กรมบัญชา การ กอง พล ที่ ๒ บางซื่อ กรุงเทพ ฯ ตาม วัน และ เวลา ที่ กำหนด ไว้ แล้ว นี้

แจ้ง ความ มา ณ วัน ที่ ๒๕ กันยายน พ, ศ, ๒๔๕๖

กรมบัญชาการ กอง พล ที่ ๒

ถ, ๒๖,๕.๕๖, ๕, ๗,

แจ้งความ โรงเรียน กฎหมาย

ด้วย กระทรวง ยุติธรรม ได้ กำหนด จะ สอบ วิชา ชั้น ต้น เปน ครั้ง ที่ สุด สำหรับ นักเรียน กฎหมาย ที่ ได้ ลง ชื่อ ไว้ แล้ว แต่ ยัง ไม่ ข้าม วิชา ชั้น ต้น ใน วันที่ ๑๖—๑๗ ตุลาคมนี้ ที่ ห้อง เรียน โรงเรียนกฎหมาย ลง มือ แต่ ๑ ถึง ๕ โมง เช้า นักเรียนคนใด จะเข้าสอบไล่ ให้ มา ลง ชื่อ ที่ พนักงาน โรงเรียน ภายใน วันที่ ๙ ตุลาคมศกนี้

พระยาญาณประกาศ

ถ. ๑๗. ๖. ๕๖ ๒๗ ๗.

สะ เตอร์น ไวน์

เปน ยา ทำ จน พิเศษ และ อย่างประดิษฐ์ ซึ่ง ประสม ด้วย เครื่อง ที่ มี ใน ตับ ปลา สด ๆ ตับ ปลา ที่ ใช้ บำรุง ยา นี้ มี เครื่อง ยา พิเศษ ที่ เรียก ว่า น้ำ มัน ตับ ปลา นอก จาก น้ำ ยา ที่ ประสม เครื่อง ยา ธาตุ เหล็ก (ไฮปันแบ็ปฟอนเน็ต) ใน จำนวน น้ำ ยา ออนด์ หนึ่ง มี ๔ เกน และ ปราศจาก เนื้อ น้ำ ซึ่ง มี มัน ซึ่ง ทำ ให้ รับประทาน ยาก ไม่ สวน ดื่ม

แต่ น้ำ มัน ตับ ปลา น หมอ ทั้ง หลาย ได้ เห็น สรพ คุณ ยา มา ช้า นาน แล้ว เลมี ความ เชื่อ ถือ ทวี ขน ทุก ๆ ปี ว่า เปน ยา เมื่อ รับ ประทานได้ ก็ อาจ รักษา โรค ต่าง ๆ ได้ จริง โดย เหตุ นี้ ยา ซึ่งกลั่น และ ประสม ด้วย ตับ ปลา นั้น คน นิยม กัน ทั่ว ไป พระ ฉนั้น ยา กลั่น ที่ประสม ด้วย ตับ ปลา นี้ ซึ่ง เปน ปราศจาก เนื้อ น้ำ มัน ที่ เปน มัน ซึ่งกระทำ ให้ คน เจ็บ ช่วย รับ ประทาน เช่น ยา สะเตอร์นไวน์ เมื่อ จะ ใช้ ใน การ รักษาโรค ก็ ได้ เห็น สรพ คุณ ยา โดย รวด เร็ว ทั้ง ไม่ ต้อง ลำ บาก ยาก เย็น ที่ จะรับ ประทาน นั้น ด้วย

ยาขับ ระดู เมนซาน

ยารับ ร ดู เมนซาน ขนาน นี้ เปน ที่ ทราบ ทั่ว กันแล้ว ว่า เ.. ยา อย่าง ประ เสริฐ สำหรับ รับ ระดูสตรี ตาว แต่ ที่ ระดูเดิน ไม่ สดวก ตาม ธรรมดา บางเดือนก็ ถึง ระดู บางเดือน ก็ ขาด ระดู เมื่อ เปน ดัง นี้อาการ วิปริต ก็ จะบังเกิด ขึ้น คือ กระ ทำ ให้กาย ของ เรา ซูบ ซี ผ ม แห ลง ให้ มีอา การ ปวดหลัง ปวดสะเอว เมื่อยบวม เหน็บ ชา เกร็ด จุก เสียด แน่น พื้อ เรอ เปน ลม หน้า มืด ตา มัว ให้ หอบ เนื่อ อาหาร มี อาการ เวียน ศีร์ษะ กำลัง ใน กาย ที่ถอยลงทุกที ถ้า สตรี ใด มี อาการ ดัง ข้าพเจ้า กล่าว มานี้ ควร จะ ต้อง รีบ รับประทาน ยา ขับ ระดู เมน ซาน และอา การ ที่ เปน มานั้น ก็ จะ หาย ลง ทัน ที แต่ต้อง รับประทาน ยาให้ ถูก ตาม กำหนด

หาง ขายยา บางกอก ดิศเปนซารี (ตราช้าง) บางรักษ์ กรุงเทพ ฯ

ผ้า ห่ม ผู้ หญิง อย่าง งาม ๆ ชนิด แพร, ผ้า แดแกรป เมือง จีน ราคา ต่าง ๆ กัน มี จำหน่าย เปน อันมาก

รองเท้า ฐ ฝรั่งเศษ สำหรับ ผู้ ชาย และ ผู้ หญิง มี ทำ ด้วย หนัง และ ผ้า

กับ มี หมวก ชนิด ต่าง ๆ และ เสื้อ ฝน และ เครื่อง ตบแต่ง เคหะ สถาน

เปน เอเยนต์ สำหรับ โต๊ะ บิลเลียด ยี่ ห้อ บูรุ์ โรเซซ ซอนวัตซ์ ผู้ ทำ โต๊ะ บิลเลียด ถวาย สมเด็จพระเจ้าแผ่นดิน ประเทศ อังกฤษ

บี. อาร์. กอดาด แอนโก

โรงน้ำ แข็ง บางกอก มานุแฟก เชอริง กำปนีลิมิเต็ด

ได้ รับ พระราชทาน พระบรม ราชานุญาต ใน พระบาท สมเด็จ พระเจ้าอยู่ หัว

มี น้ำ หวาน ต่าง ๆ เช่น โรซ วอเตอร์ แพร์เรด และ น้ำ หวาน อย่างอื่น ๆ

กับ อาหาร แช่ น้ำ แข็ง เปน ต้น เนื้อ ชนิด ต่าง ๆ

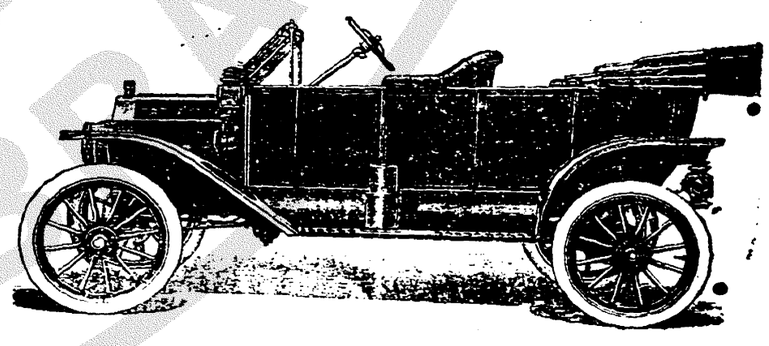

ท่าน จะ หา ซื้อ เหรียญทอง โดย ราคา ย่อม เยาว์ ไม่ ได้ ฉันใด รถยนต์ ยี่ห้อ ฟอร์ด ท่าน ก็ จะหาซื้อ โดย ราคา ย่อมเยาว์ ไม่ ได้ ฉัน นั้น ด้วย รถยนต์ ยี่ห้อนี้ ถึงจะ จำหน่าย โดย ราคา ธรรมดา ก็ ยัง ทำ ไม่ ทัน จำหน่าย ราคา รถยนต นี้ ถึง แม้ ว่า ถูก ที่ สุด แต่ เปน ราคา ที่ สมควร กับ รถยนต์ อย่าง ดี

ราคา หลัง ละ ๒๕๐ มี ที่ นั่ง สำหรับ ๕ คน มี จำหน่าย ที่ ท่าน ต้อง การ สำ หรับ รูป พรรณ อย่างไร ก็ จะ ทำ ให้ ตาม คำ สั่ง

บางกอกดีลิก กำปนี ลิมิเต็ด

ห้างเค.โอยามา ถนนพาหุรัดน์

กรุงเทพ ฯ โทรศัพท์ ๔๗๕

มีของ ยี่ปุ่น ราย สำระพัด ทั้งมี โอสถวิเศษ บำบัด โรค ต่าง ๆ ของ ขาย ต่าง ๆ เช่นเครื่อง อาณ ชิโมนี ต่าง ๆ (คล้าย เงิน) มีหลาย อย่าง ตั้ง ทิบ ใส่ บุหรี่ มีหูหิ้ว ที่เรียบ บุหรี่ แจกัน ปัก ดอก ไม้ ซอง ใส่ บุหรี่ และกรอบ สำหรับ ใส่รูป

เครื่อง อาภ มีเนียม ต่าง ๆ เช่น ทิบ ใส่ อาหาร เป็นเครื่องบ่า กระเป๋ากะติก น้ำ กระ ร้อน ช่อม ชะละพี

เครื่องภาชนะ กระเบื้องมี ต่าง ๆ มี ถ้วยชาถ้วย กาแฟ มี ฝา ไม่ มี ฝา กา น้ำ ร้อน แจกัน ปัก ดอก ไม้ จาน ชาม ต่าง ๆ หรือ กระ ถาง ปลูก ต้น ไม้ ลาย ครามเหลี่ยม ๖ เหลี่ยม เป็น เถา

เครื่อง แก้ว ต่าง ๆ เช่น โคมแก้วเดินทาง คนโทแก้ว กาแก้ว ถ้วยแก้ว ชามแก้ว แจกันแก้ว หม้อแก้ว กระถางแก้ว สำหรับ ใส่ น้ำ กับ ขวด แก้ว ใส่ ยา หรือ ใส่ น้ำหอม ต่าง ๆ

เครื่อง กระเป๋าหนัง ต่าง ๆ มี ทิบ หนังกระเป๋าหนัง กระเป๋าผ้าใบ สำหรับ ใส่เสื้อผ้า ซอง ใส่ สตางค์ ซอง ใส่บุหรี่ กระเป๋าหนะ ใส่หมาก สำหรับ ผู้ หญิง มี หูหิ้ว อย่างดี อย่างเลวหลายสิบอย่าง เบาะหนัง สำหรับ รองนั่ง

เครื่อง แต่ง กาย มี หลายสิบ อย่าง หวีกระแต หวีชุดสำหรับ ผม ยาว ดอก ไม้ปัก ผม ช้อง ผม ลิ้นผูก ผม ต่าง ๆ หวีโค้ง สำหรับ เด็ก น้ำ มันใส่ ผม เค.โอ ตรา เสือ แบ่นอย่าง ดี ขวด ละ ๖๒ สตางค์ แป้ง ผัดหน้า ยาทาสวย ให้หาย ขวด ละ ๖๒ ส, ด, ผ้าเช็ดหน้า แพร ผ้าห่มแพร ผ้าดอก งามๆ ผ้ากันเปื้อนหลิด ผ้าตัดเสื้อ เสื้อชั้นใน เสื้อกอเช็ด เสื้อเช็ดร้อ มือ แขง คอเสื้อ ผ้าผูกคอ เสื้อ ยืดกางเกง ยืด มี ลาย หรือ สี ขาว ล้วน ก็มี

เสื้อ ยี่ปุ่น สำหรับ เด็ก ถุก ตุม เชิด ยูนิฟอร์มทหาร บก ทหารเรือ สำหรับเด็กอายุ ๒ ขวบ ถึง ๕ ขวบ หมวก แก๊บ สำหรับ เด็ก หรือ หมวกสาน หมวกผ้า สำหรับเด็ก หญิง ชาย หมวกแก๊บ สักกะหลาด หนา รูป ต่าง ๆ ไม้ถือ มี หลายชนิด ไฟ ฟ้า เดิน ทาง พาแพร พัดด้ามจิ้วใหญ่ เล็ก ร่มแพร ร่มกระดาษ ร่ม ผ้า กันเปื้อนหลิด รองเท้า แตะ รองเท้า สานฟาง รองเท้า ยาง ถุงเท้าสั้น ถุงเท้า ยาว เครื่องเสื่อ น้ำต่าง ๆ หมอน ใส่ น้ำแข็ง แปรง ถูพื้น ไหมสำหรับ ปัก ดอกไม้

เครื่อง แต่ง บ้าน เรือน หรือ เครื่อง ไม้ ต่าง ๆ มี ฉาก กั้น ห้องแพร ฉาก ผ้า ฉาก กระดาษ มี ลาย งาม ๆ ต่าง ๆ ดอก ไม้ ช่อ ดอก ไม้ ราว ขง ราว ขง ช้าง โคมยี่ปุ่น ก๊าซปิดรูปต่าง ๆ อาละ น้ำ ปิดรูป ขน จามจุรี โต๊ะ ไม้ ชั้น ไม้ ใหญ่ เล็ก ทิบ ไม้ ใส่ หมาก ใส่ บุหรี่ กระบะ ยี่ปุ่น ๔ เหลี่ยม หรือ กลม ก็ มี กรอบ รูป ต่าง ๆ รูปภาพ มี ต่าง ๆ เช่น รูป รบ เมือง จีน หรือ พระ บรมรูป ต่าง ๆ รูป เขียน เขา ไม้ ต่าง ๆ

เครื่อง เขียน รูป ต่างๆ เช่น ถ่าน เขียน รูป ถ่าน ร่าง ดิน สอดำ ฉาก สมุด กระดาษ เขียนรูป กระดาษ กอปปี้ สีภู่กัน กงเวียน เครื่อง เขียน แผน ที่ หนังสือ ยอด ราย เดือนมี ขาย ต่าง ๆ เรื่อง แปลก ๆ

ของ รับประทาน ต่าง ๆ เหล้า สาเกยี่ปุ่น น้ำ ปลา ยี่ปุ่น เค.โอ ตราเสือ อย่าง ดี แท้ กระป๋องหอย ปลา เห็ด เนื้อ ขนม ยี่ปุ่น ใบ ชา ยี่ปุ่น บุหรี่ ต่าง ๆ ของ บริษัทยา ๕ ยสยาม

เครื่อง สาน ต่าง ๆ เช่น กระ เช้า สาน ด้วยไม้ มี หูหิ้ว ขนาดใหญ่ เล็ก กระเช้าใส่ หมาก หรือ กระเช้าใส่ ดอกไม้อย่างเล็ก ๆ เสื่อ สำหรับ ปู พื้น เบาะ สำหรับ รองนั่ง กระเป๋า สาน สำหรับ ใส่ เสื้อผ้า ต่าง ๆ รองเท้า สาน ฟาง เครื่องเล็กเล่น มี หลายร้อย อย่าง เช่นตุ๊กตาต่าง ๆ รถ สำหรับ เด็ก นั่ง เล่น รถ ถีบ สำหรับเด็ก

นอก จาก นี้ ยังมี ของ อีก หลายสิบอย่าง ซึ่ง ข้าพเจ้า จะ จด มา ในนี้ ให้ละเอียด ไม่ ได้ ด้วยของ ยังมีอยู่ มาก และราคา ต่าง ๆ กัน มี มาก ข้าพเจ้า จะ จด ราคา ให้ท่าน ทราบ ทั้ง หมด ไม่ ได้ เพราะ สิ่ง ของ ทั้ง นี้ ราคา แปลก ๆ กัน ทั้งสิ้น เพราะ ฉนั้น ถึง ท่าน ที่ อยู่ หัวเมือง ไกล ๆ ก็ ดี ถ้ามี ความ ประสงค์ จะ ซื้อ ของ สิ่ง ใด ๆ ก็ โปรด ฝาก เงิน หรือ ใช้ แสตมป์ แทน ก็ ได้ ส่ง ทาง ขนาณัติ ก็ ได้ เมื่อ ข้าพเจ้า ได้รับ แล้ว จะ ส่ง ของ มา ให้ ท่านตามความ ประสงค์ และจะ บอก ราคา มา โดย ละเอียดทุกสิ่ง ถึง เงินที่ ส่ง ไป จะ เหลือ จาก ที่ ซื้อ ของ เท่า ใด ก็ ดี ข้าพเจ้า จะ ยินดี ส่ง คืน มา ให้ ท่านทั้งสิ้น

กับ มี โอสถ อย่าง วิเศษแก้ โรค ต่าง ๆ ขอ ท่าน ได้ โปรด ดู ที่ ใบ แจ้ง ความ อธิบายเรื่อง โอสถ

และ มี โรงพิมพ์หิน

จะรับ จ้าง เขียน รูป และ รับ จ้าง พิมพ์ ลวด ลาย ต่าง ๆ อย่าง วิเศษ เช่น พิมพ์ ใบเช็ก ใบสำคัญ ใบแจ้ง ใบสัญญา มัตร ประกาศนียบัตร์ ใบ ประทวน ฎีกา ต่าง ๆ หรือ ตรา ปิด ขวด ปิด กระป๋อง ต่าง ๆ และ หนังสือ ลายมือ อย่าง ดี

การ แกะ ตรา พิมพ์ ต่าง ๆ

ข้าพเจ้า รับ จ้าง แกะตรา พิมพ์ ๆ ไม้ตรา ยาง ตรา ทอง เหลือง ตรา ทอง แดงตรา เหล็ก หรือ ทำ ตรา ตุ่นต่างๆ ในการ หัตถ กรรม เหล่านี้ ข้าพเจ้า รับ รองได้ว่า จะ ทำให้ กับ ท่าน ผู้จ้างให้เป็น ที่ พอใจ ของ ท่าน ทุก สิ่ง ทุก อย่างไป

รับเขียนหรือพิมพ์รูปภาพ
ลวดลายต่างๆ และ
หนังสือย่างดี
วิเศษ
โรงพิมพ์หิน เค.โอยามา
เชิญ
ไปสั่งทำที่
ห้าง เค.โอยามา
อยู่ที่ หัวแม่ ตึกแดง
ถนนพาหุรัตน์ กรุงเทพ ฯ

ขอแสดงความ ให้ ท่าน ทั้ง หลายทราบ

ด้วย ปีนี้ ห้าง ข้าพเจ้า ได้เจริญ ยิ่ง ขึ้นกว่า ปีก่อน เป็นอันมาก และ ข้าพเจ้า คิด ดูการ ที่เจริญ ขึ้น ได้ ดังนี้ ก็ อาศัย เหตุความ อุดหนุน พร้อมพรียง ของท่าน ทั้ง หลาย จับ จาว เนียงยินจี สั่งซื้อ มาใช้ ของ ห้าง ข้าพเจ้า เสมอ เท่านั้น เพราะ เหตุ นี้ ข้าพเจ้า จึง มี ความ ขอบ พระเดช พระคุณ ของ ท่าน ทั้ง หลาย เป็นอย่างยิ่ง

เพราะ ฉนั้น ข้าพเจ้า ก็ ได้ ตั้งใจ เอา ใจ ใส่ สั่ง ของ ดี ๆ มา มาก และ จำหน่าย ด้วย ราคา ถูก ที่ สุด อยู่เสมอ ๆ เพื่อ จะ ได้ แสดง ความ ขอบ คุณ ท่าน แต่ ถึง เอาใจใส่ อย่าง ไร ก็ ดี ความ ตอบ แทน นั้น ข้าพเจ้า เห็น ว่า ยังไม่ พอ กับ ความรัก, อุด หนุน, แต่ ช่วย เหลือ ของ ท่าน มาก

มาบัดนี้ ข้าพเจ้ามี ความ ยินดี คิดหา โอกาศ อันดี ที่จะ แสดง ความ ตอบแทน ท่าน ได้ด้วย วิธี อย่างแปลก ปลาด และ สนุก มาก ดังกล่าว ต่อไป นี้ และ ข้าพเจ้า หวังใจ ว่า ท่าน ทั้ง หลาย คง จะได้รับ ประโยชน์ มาก ทั้ง จะ สนุก มาก ด้วย

คือ ตั้งแต่ วันที่ ๑ มีนา ข้าพเจ้า จะ จำหน่าย ของ ดี ต่าง ๆ หรือ เครื่อง โอสถ อย่าง วิเศษ ทุก อย่าง ด้วย ราคา ถูก อย่าง ที่สุด แล้วยัง จะ ให้ รางวัล อีก

จะให้รางวัลตั้ว ๑๒ บาท

เดือน ศุลาคม วันที่ ๑ ถึง วันที่ ๓๑ ท่านซื้อ ของ หรือ จ้าง พิมพ์ หรือ สั่ง ของ ที่ ห้าง ๑ บาท แล้ว ข้าพเจ้า จะ ให้ ตั้ว นำเบอร์ ไว้ กับ ท่าน ๑ ตั้ว ตาม ทุก ๆ ๑ บาท และ จะ ออก นำเบอร์ ให้ท่านทราบ ใน หนังสือ พิมพ์ ลง วัน ที่ ๑, ๒, ๓ พฤศจิกายน ของ กรุงเทพฯ เดลิเมล์ จีนโนสยาม และ หนังสือพิมพ์ ไทย เมื่อ นำเบอร์ ตั้ว ของท่าน ตรง กับ นำเบอร์ ที่ ออก นั้น แล้ว ข้าพเจ้า จะ รางวัล ให้ท่าน เป็น ตั้ว เงิน สำหรับ ซื้อ ของ ที่ ห้าง ข้าพเจ้า ได้ ด้วย ไม่ ต้อง เสีย เงิน ตามราคา ดังนี้

ตั้ว รางวัล ที่ ๑	ราคา ๑๐๐ บาท	ตั้ว รางวัล ที่ ๒	ราคา ๘๐ บาท
,, ,, ๓	,, ๖๐ ,,	,, ,, ๕	,, ๔๐ ,,
,, ,, ๕	,, ๒๐ ,,	,, ,, ๗	,, ๑๐ ,,
,, ,, ๗	,, ๕ ,,	,, ,, ๘	,, ๓ ,,
,, ,, ๙	,, ๒ ,,	,, ,, ๑๐	,, ๑ ,,

เพราะ ฉนั้น เมื่อ ท่าน จะ ต้อง การ ของ สิ่ง หนึ่ง สิ่ง ใด ก็ ดี ขอเชิญ รีบ ไป ชมและ ซื้อ ของ ที่ ห้าง ข้าพเจ้า เดี๋ยว นี้ ทีเดียว แล้ว จะไม่ได้เสีย โอกาศ อันดี ของท่านด้วย ถ้า ช้า ไปตั้วเบอร์ หมดแล้วท่าน ก็ จะเสีย เปรียบ มาก จริง ๆ ขอเชิญ—ขอเชิญ

ยาเม็ด แดง ชื่อ ฮกไซ ของ ห้างเค.โอยามา ถนน พา หุรดน์

โอสถนี้ มี คุณ เอนก เช่นเมื่อ กด ดาก แดด ร้อน, ครั่นคร้าม, อาเจียร ลงท้อง ไม่ สบายกิตร, ปวด ศีรษะ, อาหาร ไม่ ค่อย ย่อย, เมา สุรา, เมา คลื่น เป็น ต้น

ท่านที่ อยู่ เป็นปรกติ ก็ ดี เมื่อรับ ประทาน โอสถ นี้ ทีละ น้อยๆ สมอไป ก็ จะ รู้ สึกรู้สึก ใจ ชื่น อก หา ที่ เปรียบ ไม่ ได้

ราคา จำหน่าย:

ห่อเล็ก ห่อละ	๕	สตางค์	มี	๑๗	เม็ด
,, ใหญ่ ,, ,,	๑๕	,,	,,	๑๐๐	,,
ขันใหญ่ ขันละ	๕๐	,,	,,	[illegible]	,,

ยาน้ำ บิงัน ซุย ของห้าง เค.โอยามา เป็น ยา สำคัญ สำหรับรักษา โรค ผิวหน้า คือ แก้ สิว ร้าง, สิว เม็ดเล็ก, สิว เสี้ยน, เกลื้อน, ให้ หาย ขาด และ หน้า ดำ หรือ ผิวหน้า หยาบให้ ขาว นวล ดี จริง ๆ ท่าน ทั้ง หลาย ควร จะใช้ ยา น้ำ นี้ เสมอ ๆ

ราคา ขวด ละ ๖๒ สตางค์ เวลาจะ ซื้อ ระวังดู ตรา แดง ของ ห้าง เค.โอยามา ด้วย

ถุง เท้า สั้น สำหรับ ทหาร อย่าง เนื้อ ดี ใช้ ทน ที่ หนึ่ง ได้ ตกเข้ามา ใหม่ แล้ว มี สี ต่าง ๆ งามและ มี ดำ ด้วย ราคาถูก มาก ๑ โหล ๔ บาท คู่ ละ ๓๗ สตางค์ เท่านั้น

ถุงเท้ายาง อย่างดี ราคาคู่ ละ ๒ บาท มี สี ต่าง ๆ ผ้าสักหลาด ใช้ ละบายทน ดี ด้วย

มี ขาย ที่ ห้าง เค.โอยามา ถนน พาหุรัดน์ ตึกแดง

ยา ชุด โอยามา ตรา เสือ อันนี้ เป็น ยา อยู่ ไฟ อย่าง สำคัญ ที่ สุด สำหรับ สัตรี คลอด บุตร์ ใช้แทนอยู่ ไฟ และ สบาย ดี กว่า อยู่ ไฟ มาก แต่ยา ชุด โอยามา นี้ มี คุณ อีก หลายอย่าง คือ แก้ อหิวาตกะโรค ปวด ท้อง อย่าง ร้าย แรง

ราคา ชุด ๑๐๐ บาท

กล่อง ใส่ ชุด ทองแดง อันละ ๑ บาท ๒๕ สตางค์

,, ,, ,, เล็ก ,, ๑ บาท

,, ,, เหล็กวิลาศ ,, ๕๐ สตางค์