สยามนิกรรายวันพิมพ์

CHINO SIAMESE DAILY NEWS.

新報暹羅

BANGKOK.

ฉบับ ที่ ๑๙๙ | จีนในสยามวารศัพท์ 日一廿月 十年 | 國民 報 新 暹 羅 | วัน จันทร์ ที่ ๒๓ พฤศจิกายน พระพุทธศักราช ๒๔๖๖

ห้างยี่ยามากี่ สี่แยกวัดตึกกรุงเทพฯ โทรศัพท์ ๒๓๖๒ | ห้างยี่ยา มากี่ โทรศัพท์ ๒๓๖๒

โอสถ ยินตัน

เมื่อ ไร้ อุ จะ รู้ สึก ก มีสรรพคุณ จริง

ยินตัง ปฏยาที่ เพทย์ ชั้น สูง เขาได้ รับรองแล้ว

จำ เป น ยา ดี ดี จริง และ ไม่ ทิ้งให้ โทษ กับ ผู้ ดี รับทาน เอง ผู้ ที่ไม่ เจ็บไข้ ก็ รับทานได้ กับ เปนยาอมเล่นเพื่อแก้ง่วงด้วย ท่านทั้งหลาย ควรจะ มีติด ตัวไว้ เสมอ เพราะ ยินตัง สาด แก้ โรคได้ หลาย อย่าง เช่น กาฬโรค, อหิวาต์, แก้ไข้, ปวด ศีร์ษะ, ไอ, แก้ บิด, ปวดท้อง, อาหารไม่ ย่อย, สรรพ โรค ตาย ก็ ถ่าว มานี้ ยินตังอด ดำ ขัดให้ หายเหนื่อย ชุ่มชื่น ได้ อย่าง รวด เร็ว ทน ใจ จะ เชิญท่าน รับทานดู จะรู้ สึกว่ายา นี้ และจริงแท้ดีปรีชนยาที่ ผู้ นิยมใช้ เกือบทั่วโลก

ระวัง ! ในเวลานี้ยา ยินตัง ปลอม ราคาแพง เมื่อ จะซื้อ ยา ต้อง สังเกตให้ ดี ถ้าในห่อ มีที่ชื่อ ไทย ถ้าหรือไม่ จะ เปน ยา ตั้

ห้างยี่ยามากี่ สี่แยก วัดตึก กรุงเทพฯ

โทรศัพท์ ๒๓๖๒

สาขาวังบูรพา กรุงเทพ

โทรศัพท์ ๒๕๔๗

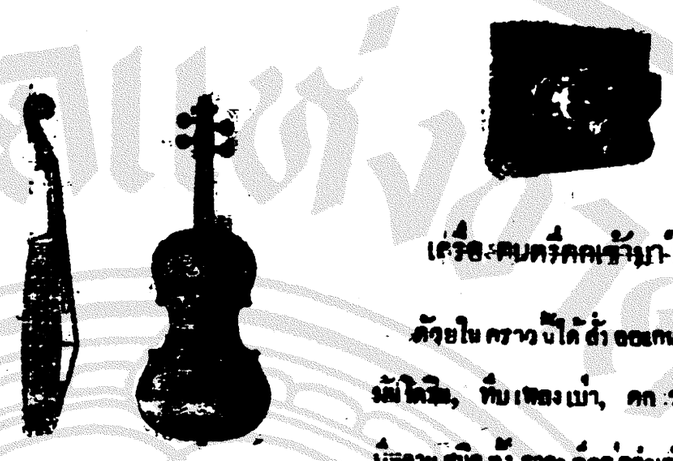

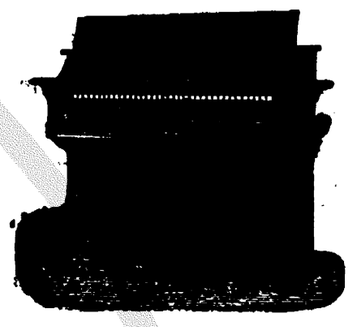

เครื่องดนตรีตกเข้ามาใหม่

ด้วยในคราวนี้ได้สั่ง ออแกน, ไวโอลิน, มันโดลิน, ทิ้มเพียงเป่า, ตก ข้า มา ใหม่ มีหลาย ชนิด ทั้ง ราคา ก็ถูก กว่าเก่า เชิญท่านไปดูบ้าง อย่า ให้เสียโอกาส ถ้าท่านไม่ไปชมด้วยตนเอง จะรู้สึก เสียใจ เมื่อภายหลัง เพราะ ของ ที่ตก เข้า มาคราวนี้ เปน ของ ดีดี และหายาก นั้น หวังใจ ว่าท่านคงเปนนักดนตรีคงไม่ ถึงโอกาสนี้ เปน แน่ นอก จาก นี้ยัง มีสิ่งของเครื่องใช้ต่าง ๆ อีก มาก จำหน่ายโดย ราคา ถูก ๆ ทั้ง นั้น

มีราย ที่สำราญ ของ ห้าง ยี่ยา มากี่

ถนน หลัง วังบูรพา โทรศัพท์ ๒๕๔

ไวโอลิน ราคา ตั้ง แต่ คัน ละ ๑๒ บาท ๕๐ สตางค์ จน ถึง ๑๕ บาท กับ มี กันชัก และ ยางสน ให้ พร้อม ด้วย มี ๒๐ ถว่า อย่าง คันชัก ไวโอ ลิน ราย ปลีก คัน ละ ๒ บาท ๕๐ สตางค์ ถึง ๒๕ บาท ทิ้มสำหรับใช้ไวโอลิน อย่าง ดี ราคา ทิ้ม ละ ๑๒ บาท ๕๐ สตางค์ อย่างไม้ ราคา ๗ บาท นอก จาก นี้ มีเครื่อง ยาใหญ่ สำหรับไวโอลิน ต่าง ๆ อีก มาก อย่าง

ออแกน อย่าง เล็ก ราคา ๑๐ บาท อย่าง กลาง ราคา ๑๐ บาท อย่างใหญ่ ราคา ๑๒๕ บาท กับ มี ออแกน ชนิด ตั้ง เหลี่ยม พับได้ สำหรับ นำไป ทาง ไกล ๆ ได้ ราคา ๒๐ บาท ถึง ราคา ๑๐ บาท ทิ้มเพียง เป่า ราคา ๑ บาท ๕๐ สตางค์ ๒ บาท ๒ บาท ๕๐ สตางค์ ถึง ชนิดไม้ติดเงิน ราคา ๑ บาท มันดริน ราคา ๒๕ บาท ๑๐ บาท ๑๕ บาท ทิ้มใส มันดริน ราคา ๑๕ บาท

โดยได้รับพระบรมราชานุญาต

ห้าง เอส เอ บี

จำหน่าย

นาฬิกาต่าง ๆ

มากกว่าทุก ๆ ห้าง ในกรุงสยาม

มีนาฬิกาทุก ๆ ชนิด และขนาด

และจำหน่าย โดยราคาย่อมเยาว์มาก

ห้าง เอส. เอ. บี

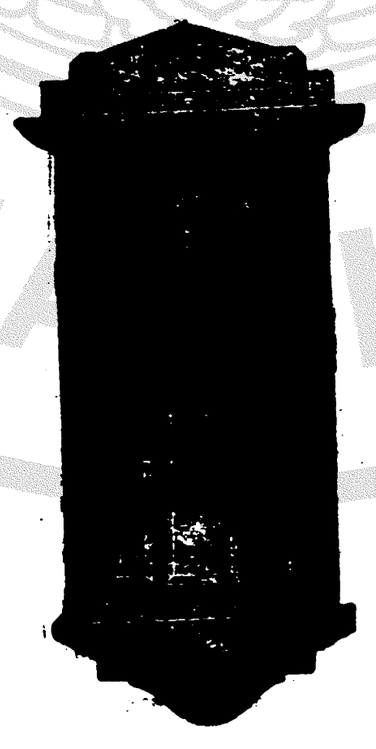

มวน ด้วย กระดาษ แลใบ ตอง

ก้น เงิน, ทอง

และไม้ ก๊อก

ยา บุหรี่ ชนิด อันมีโอชารส

เหมาะ สำหรับใช้ สูบ

และ รับ แขก

หรือส่งเปนของชำร่วยในงานต่าง ๆ

ขายปลีกและขายส่ง

บริษัทยาสูบสยาม

ถนนเจริญกรุง เชิงสพานพิทยเสถียร

โทรศัพท์ ---- จังหวัด พระนคร

ไสมกลัน ไสมกลัน ไสมกลัน ไสมกลัน

เปน ยา ดี

กิน แล้ว มี กำลัง

ยา ซึ่ง เจ้า ของ คุย อวด ว่า ของ ตน ดี มัก มี ราคา แพง นั้น เปน เรื่อง ที่ รู้ กัน อยู่ อย่าง หนึ่ง ละ ก็ สรรพคุณ ยา นั้น ไม่ เปน สิ่ง สำคัญ ยิ่ง กว่า หรือ จึง ไม่ เห็น ใคร ค่อย เอาใจ ใส่ กัน

ยาไสมกลัน ของ ห้าง วิริยะพานิช แม้ มี ราคา แพง กว่า ยา เดว ๆ หลาย ขนาน ก็ จริง แต่ หาได้ คิด ราคา เท่า หรือ เกิน กว่า ราคา ยา ซึ่ง เจ้า ของ คุย ว่า เปน ยาดี นั้น ไม่ ถ้า ถาม ถึง สรรพคุณ ที่ ปรากฏ แก่ ท่าน ผู้ เคย รับ ประทาน ยาไสมกลัน ของห้าง วิริยะพานิช แล้ว ท่าน จะ เห็นได้ ว่า ยาไสมกลัน ถูก กว่า ดี กว่า ยา ร้อย อัน มาก

ลอง ใช้ ชอบ ใช้ ความ สุข ความ สบาย จะ บัง เกิด แก่ ท่าน

มี ขาย ที่ ห้าง น้ำ มัน วิริยะพานิช

ประตูสามยอด จังหวัด พระนคร ราคา ขวด ละ ๒ บาท ๓ ขวด ๕ บาท ๕๐ สตางค์ ๖ ขวด ๑๐ บาท ๕๐ สตางค์ ๑๒ ขวด ๒๐ บาท

ห้าง วิริยะพานิช โทรศัพท์ ๗๑๖

จะ ตาก อากาศ

หรือ มี ธุระ เกี่ยว กับ การ ต้องใช้ รถ เปน พาหนะ แล้ว โปรด อย่า ลืม ว่า ห้าง ขาย ยา เพ็ญภาค ยัง มี แพนก รถ ยนตร์ ให้ เช่า ด้วย ด้วย แต่ เปน รถ ใหม่ ๆ และ ชนิด ดี ๆ ทุก คัน ทั้ง ราคา ก็ ไม่ แพง

ยัง คง ลด ราคา ตาม เดิม

รถ ทุก ชนิด ยัง คง ลด ราคา ชั่วโมง ละ ๑ บาท ตาม เดิม นอกจาก รถ ชนิด เพียท ชั่วโมง แรก ๕ บาท ชั่วโมง หลัง ๆ ๓ บาท และ รถ ชนิด ขนาดใหญ่ ซึ่ง นั่งได้ ตั้ง ๗ คน (คันเดียว ท่า กับ ๒ คัน) ราคา ชั่วโมงละ ๕ บาท นอกนั้น ยัง คง ชั่วโมงละ ๓ บาทเสมอ

เชิญ ! เชิญ !! โทรศัพท์ ๑๑๗๕ รถ จะ มา รับ ท่าน ถึง บรรได บ้าน ท่าน ทันที

ห้างขายยาเพ็ญภาค แพนกโรงรถยนตร์ เช่า

โทรศัพท์ ๑๑๗๕

ถนนเยาวราช ตอน น่าศาลเจ้าอาม้า เกง

ก่อน น่าที่จะซื้อยางจักรยาน

ขอได้โปรดพิจารณายางซึ่งมี ตราดังนี้

Bates

ยางเบตซ์ ตรามังกร

เปน ยาง ดีที่ สุด

ราคา ถูก ซื้อ

ราคาถูก ชวน ซื้อ

REGD TRADE MARK

ผู้ใช้ ทั่วไปย่อมลงเนื้อ ที่ว่า ยางเบตซ์ เปน อย่ างดี หาที่เปรียบมิได้ เนื้อยางแถ ลวด ลายก็ เห็นได้ ชัด ว่า เปน ยางมีลักษณ ดีแปลกกว่า ยาง ธรรม ดา ประ กอบทั้ง ความ ทนทาน และราคา ถูกที่ สุดด้วย จึง เปนที่ นิยม รู้ กัน มาก สิ่งที่ ควร จำ ก็คือ ราคาไม่แพงกว่า ยาง ธรรม ดา แต่ได้ ของดี ผิดกว่า กัน มาก โปรด จำ ชื่อไว้ ยางเบตซ์ ตรามังกร มีจำหน่าย ตามห้างและร้านทั่วไป

ห้าง เทพนครพานิช

(บริษัท ยาสูบสยาม)

เชิงสพานพิทย์เลียง จังหวัด พระนคร โทรศัพท์ ๑๕๗

ป, ล, มีรถจักรยาน ที่น่าใช้พึงทกเข้า ราคา ไม่ แพง

จีน โน สยาม วาร ศัพท์

วันจันทร์ ที่ ๒๑ พฤศจิกายน พ.ศ. ๒๔๖๔

แรม ๗ ค่ำ เดือน ๑๒ ปี ระกา ศรีศก ๑๒๘๓

ข่าว ช้าง พลาย ดี ปลาด

ในเขตจังหวัดเชียงราย

ผู้ ส่ง ข่าว ของ เรา ณ จังหวัด เชียงราย ใน มณฑล พายัพ แจ้ง ข่าว มา ว่า เมื่อ วันที่ ๒ พฤศจิกายน ศกนี้ พวก ลาว หมอ ช้าง คณะ ๑ ซึ่ง ได้ รับ อนุญาต จับ ช้าง บ่า ดี ตำบล พงเวียงไชย ฤๅ ไม่ง้อ ใน จังหวัด เชียงราย ได้ นำ ความ มาแจ้ง แก่ ผู้ว่า ราชการ จังหวัด เชียงราย ว่า พวก เราต้องได้ ช้าง พลาย ดี ปลาด เชือก ๑ สูง ราว ๖ ฟีต ต้อง ด้วยครลักษณะ บริบูรณ์ เมื่อผู้ว่า ราชการ ได้ ทราบ ข่าวนี้ ก็ได้ รีบ ออก ไป ตรวจ ดู ช้าง นั้นแล้ว ถ้า การ ตรวจปรากฏ ความ จริง อย่างไร ผู้ส่ง ข่าว ของเรา จะ รีบแจ้ง มาให้ ทราบ ต่อ ไป

ตาม ข่าวเรื่อง การ จับได้ ช้าง ดี ปลาดนี้ ถึง หาก จะ เปน แต่ เพียง ข่าว เบื้อง ต้น ซึ่ง ยัง ไม่ มี การ รับ รอง ยืน ยัน มา เปน อย่าง แน่นอน ก็ดี แต่ถ้า จะ พูด ตาม ความ ที่ ผู้ส่ง ข่าว ทราบ มา ซึ่งว่า ช้าง ดีปลาด นั้นมีลักษณะ บริบูรณ์ ด้วยครลักษณะ แล้วความ ข้อ นี้ ก็ เกือบ เท่า กับ เปน คำ ยืน ยันช้าง ฉนั้น เรา จึง มีความ ยิน ดี ใน ข่าวนี้ เปน อัน มาก แต่ เรา คอย ฟัง ข่าว ด้วย ความตั้งใจที่ใคร่ จะ ให้ ปรา กฏโดย ประจักษ์ ว่า ช้าง นั้น เปน ช้าง เผือก แท้ แต่ อุบัติ มาเพื่อเฉลิม พระราช บุญ ญาบารมี ใน พระบาท สมเด็จ พระ เจ้า อยู่ หัว ผู้ทรงพระคุณ ธรรมอันประเสริฐ เปนที่ ปก เกล้า ฯ ทั่ว ราษฎ นิกร ทั่ว ไปให้ มีความ ร่ม เย็นเปนศุข อยู่ เนืองนิตย์เปนอันดับ มาแล้ว นั้น

การ แข่งขัน ชก มวย

ประจำ วัน เสาร์ และ อาทิตย์

การแข่งขัน ชกมวย ณ สนาม สวนดุสิตาบ เมื่อ วัน เสาร์ ที่ ๑๗ และ อาทิตย์ ที่ ๒๐ เดือน นี้ นั้น นับว่า สนุก สนาน มาก กับ สังเกต ได้ ว่า นัก มวย ได้ พยา ยาม ต่อ สู้ กัน จริง ๆ เวาะ ถึง แม้ จะ ได้ ถูก เจ็บ และ บอบ ช้ำ จน น่า สงสาร ก็ยัง พยายาม ขึ้นเวที เข้า ต่อ สู้ ต่อ ไปอีก เลนักมวย ไม่ ใคร่ จะ ยอม ต้อง คุมเชิง กัน จน เปนที่น่า เบื่อแก่ คนดู อย่างที่ เคย ๆ มา ทั้งนี้ คง เปนด้วย ความ ศักดิ์สิทธิ์ อันเจ้าคุณ นนทิเสน ฯ ผู้ ตัด สินรี ราคได้ ประกาศ ว่า ถ้านัก มวยคู่ ใดไม่ ต่อ สู้ กัน จริงหรือ คอยคุมเชิงกันอยู่ นาน เกินสมควร ก็ จะต้อง ถูกใล่ ลงจากเวที และ ห้าม ไม่ ให้ขึ้นเวทีต่อ ไป ฯลฯ

จำนวน คนดู ใน สอง วันนี้ ก็ มาก มาย ล้น หลาม ซึ่ม คงเก็บ เงิน ค่าผ่าน ประตู และ ค่า ที่ นั่ง ได้ เปนจำนวน มาก ส่วน ผล แห่ง การ ชก มวย นั้น ปรากฏ ดัง ต่อ ไป นี้

วันเสาร์ ที่ ๑๗

คู่ ที่ ๑ ระหว่าง นาย หมัดใจ (แขกบัด ตานี) แดง กับ นาย โอยรัตน์ เพ็ญศรี จังหวัด ธนบุรี น้ำเงิน มวย คู่ นี้ นาย หมัดใจ มีร่าง ใหญ่ กว่า นายโอย รัตน์ มาก แต่ นาย โอย รัตน์ ล่ำ ชก แม่น และ ว่องไว เมื่อ ชก กันได้ ๔ ยก นาย หมัดใจก็ ยอมแพ้ และ ต้อง บอบช้ำ มาก นายโอย รัตน์ ชนะ อย่าง งาม และ ต้อง บาด เจ็บ เพียง เล็ก น้อย

คู่ ที่ ๒ ระหว่า นาย หวล ชมบุญ (ลพ บุรี) แดง กับ นาย ส่วย ทัพ ไชย (แขก ธนบุรี) น้ำ เงิน ชกกันได้ ๓ ยก นายส่วย ยอม แพ้ เพราะ ถูก บาด เจ็บ ที่ หน้า มาก และ ตา ช้าย บอม ช้ำ เพราะ ฝี หมัด ของ นาย หวล

คู่ ที่ ๓ ระหว่าง นายจัน เพนา (ไชยา) แดง กับ นาย เปลื้อง รุ่งจรัส (ธนบุรี) น้ำ เงิน มวย คู่ นี้ ถ้า จะ พูด ถึง ร่าง มี ฝี มือ แล้ว นาย จันเพนา ออกจะได้ เปรียบ แต่ กระ นั้น ใน ยก แรก นาย จัน เพนา ก็ ถูก เข่า ของ นาย เปลื้อง จนงง แทบ ถึง แพ้ หาก ถึง เวลา ตีกลอง พัก เสีย นาย จัน ก็เลย เศร้าหน้า ตีไป ใน ยก ต่อ ๆ มา นาย เปลื้อง ต้อง ถูก เจ็บ มาก ถึง โล หิตตก เนือง ๆ เพราะ หน้า แตก จมูก เจ็บ นายจัน ก็ ถูก ชกคิ้ว แตก แต่ ไม่ เจ็บ มาก นัก พอ จวน จะ ถึง เวลา พัก ใน ยก ๕ นายเปลื้อง ยอม แพ้ เมื่อ ลง จาก เวที แล้ว ยัง นอน ซม อยู่ เปน นาน

คู่ ที่ ๔ ระหว่างนาย แม้น ประ ยงค์ ดี (พระนคร) แดง กับนาย ลังร์ วิทูรย์ (ธนบุรี) น้ำ เงิน มวย คู่นี้ ชกกัน ว่องไว มาก แต่มี ผู้กล่าว กันว่า นาย ลังร์ ออก จะแก่หัด กว่า นาย แม้น ถึง กระ นั้น ก็ดี ยัง เอาชนะนาย แม้นไม่ ได้ นาย แม้น ได้พิชา ยามปล่อย หมัด เด็ด ๆ ที่ ถึง กระ ทำให้ นายลังร์ล้ม ลง แต่ นาย ลังร์ หาแพ้ไม่ ส่วน การ ถูกเจ็บ นั้นออก จะพอ ๆ กัน เมื่อ ต่อ สู้ กัน ได้ ๗ ยก ก็ หมด เวลา ผู้ ตัด สิน รี ราค จึง ตัด สินให้ เสมอ กัน

คู่ ที่ ๕ ระ หว่าง นาย ประ ยงค์ ยอด ประ ยูร (จันทบุรี) แดง นายหวน เพ็งพุ่ม แม้น ชนะไชย (นาม สกุล ยาวเหลือ เกิน) (ฉะ เชิงเทรา) น้ำ เงิน มวย คู่ นี้ ฝีมือออก จะ พอ ประ ตะกัน แต่ใน ยก แรก เมื่อ ผู้ กำ กับเวลาตีกลองให้ สัญญ ณ แล้ว นั้น นาย หวน ยังกระโดด เข้าไป จะ ชก นาย ประ ยงค์ อีก หาก กรรม การ ห้ามไว้ เสีย ทัน เมื่อ ชกกันได้ ๓ ยก นาย ประ ยงค์ ยอม แพ้ เพราะ จุก นาย หวน จึง ชนะ อนึ่ง วิธี ที่ นาย หวน เข้า ชก นั้น คนดู บาง คนกล่าวว่า นายหวนใช้ วิธี อย่างเดียว เอา เถิด บน เวที

คู่ ที่ ๖ ระหว่าง นายเลง บ้องบัด โรคา (อุดรดิษฐ์) แดง นาย พวง ครุธ ทอง (พระนคร) น้ำเงิน มวยคู่นี้มีฝีมือเทียมๆกัน แต่ เมื่อ ชกกันได้ ๕ ยก ก็พอ ดีหมด เวลา ผู้ ตัด สินรี ราคจึงตัด สิน ให้ เสมอ

คู่ ที่ ๗ ระหว่าง นายคุย ฉันมงคล (พระ นคร) แดง กับ นายหน้า เดียรวิมาน (นครราช สีมา) น้ำเงิน และ คู่ ที่ ๘ ระหว่าง นาย พิน ศุขน้อย (ลพบุรี) กับ นายฟ้า (แขก พระนคร) ทั้ง ๒ คู่ นี้ หาได้ ชกไม่ เพราะ หมด เวลา

วัน อาทิตย์ ที่ ๒๐

คู่ ที่ ๑ ระหว่าง นายดำ นาคประดุม (บ้าน ดอน) แดง กับ นายผิน สิงห์สง่า (พระนคร) น้ำเงิน ชกกันได้ ๓ ยก นาย ผิน ค่อน ข้าง ถูก บาดเจ็บ มาก และ เลย ยอม แพ้ ใน ยก ที่ ๓ นาย ดำ ชนะ

คู่ ที่ ๒ ระหว่าง นายศิริ มงคลวัฒน์ (พระ นคร) แดง กับ นาย เปล่ง คงทะเล (นคร ราชสีมา) น้ำเงิน ชกกันได้ ๓ ยก นาย เปล่ง ยอม แพ้ นายศิริ ชนะ อย่าง งาม

คู่ ที่ ๓ ระหว่าง นาย วาด ยิ้มละมัย (พระ นคร) กับ นาย พูน พรมวิน (นครราชสีมา) นั้น ไม่ ได้ ชก เพราะ นาย วาด บ่วย

คู่ ที่ ๔ ระหว่าง นาย อม หรุ่น รุ่งเรือง (ธนบุรี) แดง กับ นาย จัน เผ่าสู้ทัย (ร้อยเอ็ด) น้ำเงิน นาย อม ชนะใน ยก ที่ ๒ นายจัน แพ้

คู่ ที่ ๕ ระหว่าง นาย บุญ สมชาติ (พระ นคร) แดง กับนายโชติ หยุ่นฉลาด (ธนบุรี) น้ำเงิน นาย บุญ สมชาติ ชนะใน ยก ที่ ๓ นายโชติแพ้

คู่ ที่ ๖ ระหว่าง นาย เนียม บัณฑิต (พุม เรียง) แดง กับ นาย ชด เอี่ยมถนอม (ธนบุรี) น้ำเงิน มวย คู่ นี้ ฝีมือ พอ ๆ กัน ชกกันได้ ๗ ยก ก็ พอ ดี หมด เวลา ผู้ ตัดสิน รี ราคจึงให้เสมอ

คู่ ที่ ๗ ระหว่าง นาย หรีว นิ่ม ศุขทอง (พระนคร) แดง กับ นาย บัว ทองทะเล (นคร ราชสีมา) น้ำ เงิน ชก กันได้ ๓ ยก นาย หรีวชนะ นายบัวแพ้

คู่ ที่ ๘ ระหว่าง นาย บั้ง หนุจิน (อุดร ดิษฐ์) แดง กับ นาย บุญรอด เพร่งสุวรรณ์ (พระนคร) น้ำเงิน ชกกันได้ ๔ ยก พอ ดี หมด เวลา จึง เสมอ กันไป

อนึ่ง การ ชกมวยใน วันอาทิตย์ นั้น นอก จาก คู่ บ่วย กับ คู่ เสมอ แล้ว นักมวย ฝ่าย แดง ได้ชนะ ทุก คู่ นับ ว่าฝ่าย แดง ชนะ อย่าง เรียก ว่า กินแถว

กำหนดการปลงศพจางวางหล่า

เราได้ ทราบว่า พระศรี มัณฑาดุลผู้ จัด การ ศพ จางวาง หล่า จางวางใน พระเจ้า พี่ยา เธอ กรม หลวง ราชบุรี ดิเรกฤทธิ์ จะได้ จัดการ ปลง ศพ จางวาง หล่า ณะ วัด ประเทษ คือ วันเสาร์ ที่ ๓ ธันวาคม พ.ศ. ๒๔๖๔ เปน วันรัก ศพไป ตั้ง ที่ เชิง บรม บรรพต กลาง วัน มี เพลง กลาง คืน มี ลวดดนตรี รุ่ง ขึ้น วัน อาทิตย์ ที่ ๔ ธันวาคม เวลา ๕ ทุ่มกว่า หลังเที่ยง ประชุม เพลิง

จางวาง หล่า ผู้ นี้ เปน คนบ้ปบีวล่ำ ใจ คอ กว้าง ขวาง มี เพื่อน ฝูง มาก โดย เหตุ นี้ เรา จึง นั่นใจ ว่า ใน งาน ชิ้ คง จะ มี เพื่อน ฝูง ญาติ มิตร์ ไป กัน มาก

ข่าวพระนคร และธนบุรี

แจ้ง ความ ใหม่

วันนี้ มีเปลี่ยน แจ้งความใหม่ คือ

๑ แจ้งความร้าน ขายอเนกคุณ น่า ๑

๒ แจ้งความ ขาย รถยนต์ น่า ๑

๓ แจ้งความให้เช่าบ้านสวนจิตรลดา น่า ๑

๔ ช่องกง, มีนัง, ชวา, พัมมารมณ์ ปางเลิง ปางลำภู, อิงโปร์, ฮาย น่า ๗

เชิญ พลิก ดูทาง แผนก แจ้งความ

เข้ามา ประชุม เทศา ฯ

เราทราบ ข่าวว่า จางวาง ตรี พระยา สุริยทราชา สมุหเทศาภิบาล อำนวยการ มณฑล ภูเก็ต ได้ โดย ขาร รถไฟ ขายได้ เข้า มา ถึง กรุงเทพ ฯ เมื่อ วันที่ ๑๗ เดือนนี้ พัก อยู่ ที่ บ้าน ถนน รองเมือง เนื่อง ด้วยการ ประ ชุม เทศาภิบาล ประจำ ปี ระหว่างนี้ ท่านพัก อยู่ ที่ บ้าน ตำบล ถนน รอง เมือง

แจ้งความ

รถ ยนต์ "เคล มอง เบยาร์ด" นั่งได้ ๕ คน ๑ คัน (ชำรุด) จะขาย โดยวิธี ประ มูล ราคา (ลับ) ถ้า ต้อง การ ตรวจ ดู ให้ มา พบ กับ ข้าพเจ้า ที่ กรม ทหาร บก พาหะนะ ของ กอง ทัพ น้อย ทหารบกที่ ๑ ตำ บลท่า พระ จันทร์ ภาย ในวันที่ ๑๕ ธันวาคม นี้

นาย พันตรี หลวง บรร เจิด จตุรงค์

๒๑. ๗ ๖๔ ๑๕ ๑.

แจ้ง ความ

งาน นัก รัด ฤกษ์ ฤดู หนาวส่วน จิตร์ ลดา

มีบัญชา ท่าน จาง วาง เอก เจ้า พระ ยา ราม ราฆพ ฯ นายก กรรม การ จัดงาน นัก รัด ฤกษ์ ดูหนาว ส่วน จิตร์ ลดา ให้ แจ้ง ความ แก่ท่านทั้ง หลายทราบ ทั่วกัน ว่า งาน นัก รัด ฤกษ์ ฤดู หนาว ที่ ทรงพระมหา กรุณา โปรด เกล้า ฯ ให้ มี เป็น งาน ประ จำปี สำ หรับ เป็น สมัย สราว รื่นเริง และสำแดง ความ สามัคคี ใน หมู่ ข้าราช การ พ่อ ค้า คฤห บดี ตลอด จน พลเมือง นั้น ใน ปีนี้ ทรงพระ มหา กรุณาโปรด เกล้า ฯ พระ ราช ทาน พระ บรม ราชานุญาต ให้ มีงาน ๗ วัน เริ่ม แต่วัน ที่ ๗ มกราคม จนถึง วันที่ ๑๓ มกราคม ข้า พเจ้า จึง ขอ ถือ โอกาส นี้ เชิญ เชิญ ท่าน ทั้ง หลาย ไป ประ ชุม เพื่อ แสดง ความ สา มัคคี และ รื่นเริงจง ทั่ว กัน

บรรดา ผู้ ที่ มี ความปรารถนาใคร่ จะเช่า หรือ ออก ร้านนับ ตั้ง แต่ ร้านบรรดาศักดิ์ใน เวต ชั้น ใน ตลอด จนถึง ร้าน สำ เพ็ง เวต ชั้น นอก แล้ว ขอให้ เชิญ ไปตก ลง กับ นาย เสวก ตรี พระ ยาพลดิ เสน ดุรินทร ภักดี ปลัด บัญชา การ กระ ทรวง วัง ซึ่ง เป็น ตำ แหน่ง เลขา ธิการ ของ งานนี้ ได้ ณที่ ว่า การ กระ ทรวง วัง ตั้ง แต่ เวลา ๑๑.๐๐ ก. ท. จน ถึง ๒.๐๐ ล. ท. ทุกวัน (เว้น แต่วัน เสาร์ วันอาทิตย์ ที่ เป็น วันหยุด)

โดย บัญชา ท่าน นา ยก กรรม การ จัด งาน นัครัด ฤกษ์ ฤดู หนาว

นายเสวกตรี พระยาพลดิเสน ดุรินทรภักดี

เลขาธิการจัดงานนัครัดฤกษ์ ฤดูหนาว

๒๑ ๗ ๖๔ ๑. ๒ ๑.

อเนกคุณ

พระสิทธิเมพ ๑๒๖

แจ้งความ

ยาเม็ดชื่อยาอเนกคุณ

มีผู้ นิยมโดย มาก แก้กระ ดาษ ทุก จำ พวก ตัดริ แก้ระ ดูพิการ เด็ก ท้า ขวบ รินไป แก้ คาด ตราง และ แก้ ลมรินสูง ให้ วิง เวียน หน้า มืด หรือ นอน ไม่หลับ และ ชู กำลัง รินโดย มาก ถ้าซื้อไป รับทาน ภาย ใน เจ็ด วัน ไม่ ถูก โรคขอ รับคืน เพื่อ แสดง ว่า ไม่ ลวง มี จำ หน่าย ที่ห้าง ร้าย ยา สยาม เภสัช ริมวัง พระ องค์ เจ้า ลาย กับ ที่ร้าน ราย ยา แพทย์ สาตร์ ตรง ข้า ม ประ ตูวิเศษ ไชย ศรี ถนน น่า พระ ลาน จังหวัด พระ นคร

๒๑ ๗ ๖๔ ๑๕ ๑.

แจ้งความเสนาธิการเสือป่า

ด้วย ทรง พระ กรุณาโปรด เกล้า ฯ พระ ราชทาน พระบรม ราชา นุญาตให้ คณะ ลคร หลวง ศรี อยุธ ยารมย์ มี การ แสดง ลคร พูด บท พระ ราชนิพนธ์ "เรื่องกุศโลบาย" ณโรง ลคร หลวง ส่วน มิส กวัน เพื่อ ช่วย ซื้อ ตั๋ว ออก เตอร์ ริ บิน เสือ ป่า ให้ ได้ ครบ ตาม จำ นวน ที่ ต้อง การ เงิน เพื่อได้ ออกสมประสงค์ มี กำหนดวันที่ ๒๕ ถึงวันที่ ๒๗ พฤศจิกายน ศก นี้ รวม ๖ ราตรี

ข้าพเจ้า ขอ ถือ โอกาส นี้ เชื้อ เชิญ ท่าน ทั้ง หลาย ทั่วไป ตั้ง แต่ ข้า ราชการ ตลอดจน พ่อ ค้า คหบดีไป ดู ลคร เพื่อ เป็น การ สำ แดง ความ สามัคคี พรัก พร้อม และ ช่วย เหลือ ใน การ กุศล ที่ เป็น การ ยัง ประโยชน์ ให้ แก่ ชาติ มี กำหนด แบ่ง ดู เป็น วัน ๆ ดัง นี้

วัน ที่ ๒๕ พฤศจิกายน สำหรับ ข้าราช การ กระทรวง กระลาโหม, กระทรวง ทหาร เรือ, กระทรวง นคร บาล และ นาย ตำรวจ ภูธร ตำรวจ พระ นคร บาล

วัน ที่ ๒๖ พฤศจิกายน สำ หรับ ข้า ร ชการ กระทรวง มหาดไทย, กระทรวง ยุติธรรม, กระทรวง เกษตราธิการ, กระ ทรวง การ ต่าง ประเทศ, กระทรวง พระคลัง มหา สมบัติ และ กระทรวง พาณิช

วัน ที่ ๒๗ พฤศจิกายน สำหรับ พ่อค้า คหบดี ตลอด จน ชาว ต่าง ประเทศ

วัน ที่ ๒๗ พฤศจิกายน สำหรับ พ่อค้า คหบดี ตลอด จน ชาว ต่าง ประเทศ

วัน ที่ ๒๗ พฤศจิกายน สำหรับ ข้า ราช การ กระทรวง ศึกษาธิการ, กระทรวงมุรธาธร กระทรวง และ กรม ต่าง ๆ ใน พระ ราช สำนัก ทั่วไป

วัน ที่ ๒๗ พฤศจิกายน สำหรับ พระ บรมวงศานุวงศ์ และ ข้า ราชการฝ่ายใน, คณะ โรงเรียน ราชินี และ ครู ทั่วไป

อัตรา ค่าสู เก้าอี้ บอก และ เก้าอี้ น่า พาก ๗ บาท เก้าอี้ รอบ นอก ๑ บาท ลคร ตง มือ แสดง เวลา ๗.๐๐ ล.ท. ทุก ราตรี

พระยา พนิเสน ดุรินทร ภักดี

ขายตั๋ว เสือ ป่า

เลขาธิการ เสือ ป่า

๑๗ ๗ ๕๗ ๑๑.

จะให้ รางวัล

คณะ พ่อค้า นคร ราชสีมา ขอแจ้ง ความให้ ทราบว่า เมื่อ วันที่ ๒๗ เดือน กันยายน ร้านค้าขาย ยี่ห้อปงไหได้ ฝาก สินค้าไปให้ ยี่ห้อ เอี่ยมสุน ใน นั้นมี เพร ด่วน ๑๕ ไม้ ผ้า บั้น ๒๐ ไม้ ขณะ ที่ รถ เข้า รถ ตู้ได้ มี ผู้ รู้ เห็น อยู่ พร้อม และ เมื่อ ตราว ที่ จะ เปิด ตู้ได้ ตรวจ ดู ตรา เครื่องหมาย ก็ดีบริบูรณ์ แต่ครั้นขน ออก มา แพรด่วน กับ ผ้าบั้น สองรายได้ หายไป หมด ครั้น เมื่อวันที่ ๑๐ เดือนตุลาคม ร้าน ค้าขาย ยี่ห้อได้ อีก ส่วนได้ ฝาก สินค้า ให้ ยี่ ห้อไฉ่ฮะคือ ชนิด ผ้าคราสิงห์ เจ็ดศอก ๑๐ กุลี ด้วย กัน มัด เป็น ห่อ หนึ่งโดย เหตุ ที่ มี น้าหนักมาก หลงจี่ ของ ยี่ห้อไฉ่ฮะ จึง ตกลงกับ คนใช้ ของ ยี่ห้อเอี่ยม สุน ฝาก รถตู้ ของอ ยี่ห้อเอี่ยมสุนทั้ง มี พ่อค้าขอได้ ฝาก ผ้าชนิด ๗ ศอกตรามือ ๕ กุลีไปให้ ยี่ห้อ เอี่ยมสุน ด้วย ครั้น เมื่อ รถตู้ ถึง โค ราช ได้ ตรวจ ดู ตรา ผนึก และ กุญแจ ประตู ก็ดี อยู่ พร้อม แต่ ผ้า ที่ กล่าว ของ ยี่ห้อ สองราย นี้ได้ หายไป สิ้น ทั้ง แพร สอัม ของ ยี่ห้อเอี่ยมสุน ยัง หายไป อีก ๑๐ ไม้ ด้วย ไม่ทราบ ว่า ผู้ ร้าย นั้นได้ กระทำ โจรกรรมโดย วิธีใด เรื่องนี้ เจ้า ทุกข์ ได้ แจ้งความไว้ ต่อเจ้าน่าที่ แล้ว ถ้าท่าน ผู้ หนึ่ง ผู้ใด ทราบ เบาะแส ของอ้าย ผู้ร้าย และ นำความ มาแจ้งให้ ข้าพเจ้าทราบแล้ว ข้าพเจ้า มีความ ยินดี จะให้เงิน ๒๐๐ บาท รางวัล แก่ ท่าน

คณะ พ่อค้า จีนนคร ราชสีมา

ยี่ห้อ จิบเซียง กงเกีก

๑๗ ๗ ๖๔ ๑ ด.

ตก มาใหม อีก แล้ว

"หวีเกลียง แลผึ้ง เพ็ชร์" มีขนาด ต่าง ๆ สำหรับ เด็ก และผู้ ใหญ่ใช้ เป็นหวี ที่ แรง แรง และ รูป งาม ๆ และ

"น้ำหอม พัน ทิวา"

เป็น น้ำ หอม ที่ หอม หมด แล กลิ่น ก็ มี เทหรนโดย มาก ชอบใช้ แล้ว พยาน ราฏปฏ ใน งาน ต่าง ๆ ซึ่ง มี ผู้ ได้ รับ จาก การ ชำร่วย เอนก ไม่ แต่ ท่านั้น ท่าน พิเคราะห์ ดู แล้ว ก็ ไม่ ควรใช้ น้ำ หอม ชนิด อื่น ๆ

ปุสดาการ เหนือ สามยอด

๑. ๑. ๖. ๖๔ ๑. ป.

แจ้ง ความ

ร้าน ยีห้อ อ้องอิ๋วกี่

ทุก ๆ ท่าน ย่อม ทราบความ ศุข มีไข้ หรือ เมื่อท่าน ต้อง การ เช่น นี้ แล้ว ควร หาใบ ชาที่ ดี รับประทาน ร่างกาย ของ ท่าน ก็จะบริบูรณ์ ดี ปราศจาก โรคภัย เบียดเบียน เพราะ ชาที่ ดีดัง เมื่อได้รับประทานอยู่ เสมอ ๆ ย่อม ทำ ให้ ร่างกาย ของ ท่าน สบาย บรบูรณ์ จะ รับ ประทาน อาหาร ก็ได้ มาก นอน ก็ สบาย หลับ สนิท ทั้ง เกิด กำลัง วังชา ด้วย ข้าพเจ้า ได้ ตั้ง ร้าน จำหน่ายใบ ชา มา กว่า ๒๐ ปี แล้ว มี มหาชน ชาวต่าน ผู้ ดี โดย มาก ชอบ รับ ประทาน ใบ ชา ที่ ร้าน ข้าพเจ้า เสมอ เพราะราคาที่ ขาย ก็ถูก กว่าร้านอื่น ๆ แต่ รสชาด ของ ชา ก็ มิได้ สับ เปลี่ยน เหมือน ร้าน อื่น ๆ ถ้า ท่าน ต้อง การใบ ชา ที่ มี รส ชาด อันดี แท้ รับ ประทาน เพื่อ ให้ ร่าง กาย ของ ท่าน บรบูรณ์ ภุะศุร แล้ว ขอเชิญ ท่าน ตรงไป ซื้อใบ ชาที่ ยี่ห้อ อ้องอิ๋วกี่ ตำบล ตึกดิน เสาชิงช้า หมาย เลข ๑๗ เบอร์ ห้อง ที่ ๒๗๗—๒๗๗ แล้ว ท่าน จะ ได้รับ ใบ ชา ที่ ดี ทั้งราคา ก็ ย่อม เยาว์ ไม่ แพง กว่า ที่อื่น ๆ เลย แม้ ท่านจะ ต้อง การใบชา ชนิดใด ราคา เท่าใด ทั้ง ข้าพเจ้า จะ มีให้ ท่านตาม ประสงค์ ทุก ๆ อย่าง โดย มิได้ สับ เปลี่ยน จะ เป็น ชนิด บุ๊อี๊, ฉ่ำ ก่อง, อันเคย, อย่า ใดก็ได้ กับข้าพเจ้า รับ รองว่า ชา ที่ ร้าน ข้าพเจ้า นั้นเป็นใบชาที่ได้ ส่ง มาจาก เมืองจีนใหม่ ๆ มี รส ชาด อันดี ทั้งนั้น เพราะที่ ร้านข้าพเจ้า ได้มีใบชาที่ส่ง มาจาก เมืองจีน ทุก ๆ เดือน มิได้ขาด ข้าพเจ้าจะ ไม่ เอา ใบ ชา ที่ เก่า แก่ เหม็น ตาม ขายให้ แก่ ท่าน เลย ซึ่งจะ เอาใบชาที่ ท่านซื้อ ไป นั้น แม้ ท่าน รับ ประทาน มี รส แลกลิ่นไม่ ตรง กับ ความประ สงค์ ของ ท่านแล้ว เมื่อไม่ ยุบมาก จน เกิน สมควร ไป แล้ว ท่านจะ นำ ใบ ชา นั้น มา เปลี่ยน เอาชนิด ที่ ต้อง การ หรือ คืน สตางค์ ไป ก็ได้ ข้าพเจ้า มีความ ยินดี ที่ จะ ปฏิบัติ ตาม ประสงค์ ของท่าน อนึ่งถ้า ท่านจะ ต้อง การใช้ ใบชา มากใน ชั่วคราว หรือ จะให้ ส่ง แก่ท่านณะที่ใดตำบลใดใน กรุงเทพฯ เสมอๆ ไป ตาม สมควร แล้ว ข้าพเจ้า มี ความ ยินดี ที่ จะ ส่งให้ ท่าน ตาม ประสงค์ โดย มิได้ คิด เอาค่า ส่งหรือ ค่า พาหนะใด ๆ ทั้ง หมด และ ราคา ก็ ย่อม เยาว์ ลง อีก ด้วย

นายเบียน เจ้าของร้านใบชายี่ห้ออ้องอิ๋วกี่ ตำบล ตึกดิน เสาชิงช้า ห้อง เบอร์ ๒๗๗—๒๗๗ แต่ผู้ เดียว

๑. ๑๑/๔/๖๔ ๔. ด.

ยาบุรุษกับยาบัถวีพิการ

ยา บุรุษ นี้ แก้ โรค สำหรับ บุรุษ เช่นเข้า ข้อ ออก ดอก, ฝี มะม่วง, หนองใน, ฝี มะดัน ร้อย, เปน แผล, แลเรื้อรัง มา ตั้ง๑๐ ปี กับ หญิงที่ ติดโรค ต่อ เนื่องจาก สามี หรือ เปน มดลูก ทั้ง แก้ตา มัว ซึ่งแก้ เนื่อง จาก โรค ที่ กล่าว มา แลว รับ ประทาน เพียง ๑ อาทิตย์ หรือ ๑ อับ ก็ หาย ขาด ดังปลด ทิ้ง อับใหญ่ รับ ประทานได้ ๕ อาทิตย์ มี ราย ที่ ร้าน ราย ยา บุรุษ เลข ๔๕๑—๔๕๑ ติด กับโรงพิมพ์ เดลิเมล์ถนนสี่พระยา ราคา อับ ละ ๒ บาท ๑ บาท ๕ บาท ถ้าซื้อ๑๒ อับ คิด ๙ อับ ส่งทั่วเมือง หรือ รับไป ราย ไม่ คิด ค่า ส่ง แต่ ต้อง ส่ง เงินไป ที่ร้าน ซึ่ง กล่าวข้าง บน นั้นก่อน ท่าน ผู้ซื้อ ควร ระวัง ยา ปลอม เพราะ เกิด มี ผู้ คิดออก เอา ส่อยใช้ ยาบุรุษไปใช้ เปนส่อย ประ กอบ ยาม็ด รายบ้าง แล้ว ทั้ง ยา บัถวีพิการแกจุก เสียด ได้ อย่าง ชงัด ราคา ขวดละ๑ บา

๑ ๑๗/๔/๖๑

น้ำ มัน ตรา เสือ ของ ไฮสถศาลา เซ็งอันต้อง ได้ ชนานนามว่า บั้นกิมอิ๊ว

ขวดใหญ่ ขวดละ ๑ บาท 大罐 一 錢 ขวด ลุก ขวดละ ๔๐ สตางค์ 小罐四十丁

สถาน ที่ ค้น พบ ตำรา อันลับ พิเศษ จึงได้ ปรุงน้ำ มัน บั้นกิมอิ๊ว ขึ้น ที่ เมือง ย่างกุ้ง และได้ จำหน่ายไป ตาม หัวเมือง ต่าง ๆ จน มี ชื่อ เสียง อุโฆษ

การ บำบัดโรค ภายใน

แก้ ไข้ ฤดู, คลื่น เหียน, อาเจียน, แน่น, เฟ้อ, จุก, เสียด, เปน บ่อง, เปน ดาน, สบัดหนาว, สบัดร้อน, เมาเรือ, เมารถ, ปวดท้อง, แสบไส้, อ่อนเพลีย, กระหายน้ำ เปน ลม ต่าง ๆ

การ บำบัดโรค ภายนอก

เมื่อย ขบ ตามตัว, ปวดหัว, มัว ตา, ถูก สัตว์ เลื้อย ขบ กัด, บาด แผล ฟกช้ำ ดำ ร้าย ต่าง ๆ ปวดหู, ปวดฟัน กราดเกล็อน, พ่พอง

เมื่อ เวลา จะใช้ บำบัด โรคภาย ใน ให้ เอาน้ำมันเดือด หรือ น้ำ ชา รง นามัน ชา นี้ หยัก ๒—๔ ทุน รับ ประทาน หรือ เมื่อใช้ บำบัดโรคภาย นอก ก็ให้ เอาน้ำ ทา ตาม แห่งที่ เกิด โรค วัน ละ ๒—๔ ครั้ง ก็ จะ หายได้ ตาม ประสงค์

ที่ จำหน่าย ใน กรุงเทพ ฯ ถนน เยาวราช ตรง ออฟฟิศ ไปรษณีย์ที่ ๗ ร้าน หมาย เลข บ้าน ๒๒๑ กับ ที่ ร้าน ขาย ยาวิชิ ยิ่ง หม่าตรา เสือ ของ หม่องโม ตำบล ตลาด น้อย จังหวัด พระนคร อีก แห่ง ๑

นายโอรันดิน ผู้ จัด การ ใน กรุงเทพฯ

ลด ราคา อีก แล้ว

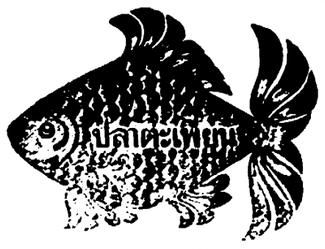

ลด ราคา อีกแล้ว

ตั้ง แต่ วัน แจ้งความ นี้ เปน ต้น ไป

คือ น้ำ มัน ตลาด วิริยะ สานิช ชนิด ที่ได้ ทูล เกล้า ฯ ถวาย ได้ รับ ประกาศนียบัตร์ และ รางวัล ชั้น ที่ ๑ ซึ่ง เปน ที่ นิยม ของ ผู้ ที่ เคยใช้ แล้ว แทบ ทุก ท่าน ก็ เพราะ ผสม สี ทา เหล็ก ทา ไม้ ได้ เปน งาม งาม มาก จับแน่น ทนไม่ ลอกไม่ กระเทาะ และ แห้ง เร็วด้วย เดิม ถัง ๕ แกลลอนซ์ ๑๖ บาท เดี๋ยวนี้บรรจุ ปี๊บ ๕ แกลลอนซ์ ๑๐ บาท ๕๐ สตางค์ เท่านั้น น้ำมัน ผสมสีบรรจุปี๊บ ๕ แกลลอนซ์ เดิมขาย ๑๓ บาท เดี๋ยวนี้ ลดเหลือ ๗บาท ๕๐ สตางค์

ถ้า จะ รับไป จำหน่าย มาก ๆ เชิญ มา ที่ ห้าง น้ำ มัน วิริยะ สานิช ประตู สาม ยอด จังหวัด พระ นคร โทรศัพท์ ๑๑๖จะ ให้ ประโยชน์ มาก กว่า ธรรมดา

คุณ สมบัติ ของ สัตรี

การ รู้ จัก แสวง หา ความ รู้ ใน การ รกษา ตัว ก็ เปน คุณ สมบัติ ส่วน หนึ่ง ของ สัตรี โดย แท้

เพราะ ฉนั้น สัตรี ทุก คน จึง ควร ต้อง รู้ ด้วย ว่า ยา สัตรี เพ็ญภาค เปน ยา ที่ สัตรี ทุกคน ควร ต้องใช้ เพราะนอก จาก ยา สัตรี เพ็ญภาค จะบำรุง โลหิตให้ เจริญ งาม แล้ว ยา สัตรีเพ็ญภาค ยัง เปน ยา แก้ โรคต่าง ๆ อันเกี่ยว เนื่องจาก กระดูก พิการ ทุก ชนิด เปน ต้นว่า มี อาการ ปวดต้อง ปวด บั้นเอว และ ตั้นหลัง เมื่อย ขบ ถอนเพลีย กำลัง น้อย ซูบ ซีด จุกเสียด แน่น เพ้อ ท้อง เน่น ดาด เปน ก้อน แข็ง ระดู มา ไม่ ปรกติ และ โรค อื่น ๆ อีก มาก หลาย ราคา ไม่ แพง เลย ขวดใหญ่ ๒ บาท เล็ก ๑ บาท ๒๕ เท่า นั้น เชิญ ลอง ดู บ้าง เถิด แต่ เดี๋ยวนี้ ว่า จะ ดี จริง ดม ดัง มหัศจรรย์ นิยม เล่า ลือ สรรเสริญ หรือไม่

ห้างเพ็ญภาค ถนน เยาวราช เลขที่ ๑๔๗—๑๔๙ โทรศัพท์ เลขที่ ๑๑๗๕

กับ มี รถ ยนตร์ ให้ เช่า อีก ด้วย ชั่วโมง ละ ๓ บาท

ยา แก้ สิว แล ผ้า ซื่อ

พยอมไพร พยอมไพร

ชื่อ ว่า พยอมไพร ยา แก้ สิว และ ผ้า แล้ว ชน ทุกชั้น นิยม ใช้ มาก กว่า ยาชนิด อื่น ๆ ถึงกับ ขาดคราว มา นานหา ซื้อไม่ ได้ บัดนี้ มี จำหน่าย อีก แล้ว เชิญ ท่าน ที่ ต้อง ประสงค์ จะ จัด ซื้อ หาได้ ตาม ห้าง ร้าน ที่ มี ป้าย บอก ขาย ถ้า ท่าน ซื้อ ไป จำหน่าย เชิญไป ตก ลง ที่ ร้าน บี. ตองหัว เหนือ ปากครอก ฮ่องกง เซ็งไฮ้ แบงก์ ซึ่ง เปน ร้าน ขาย ปลีก แล ส่ง

ทั้ง อย่า ลืม ว่า ดี สวน, หมึก ผง กับ การ ย้อม ผ้า ม่วง, และ แพร มี จำหน่าย และ รับ ย้อม ตาม เคย

ร้าน บี. ตองหัว เลขที่ ๕๒—๕๔ เหนือ ปากครอก ฮ่องกงแบงก์

แจ้งความ

ขอ แจ้ง ความ แก่ ท่าน ทั้ง หลาย ทั้งปวง ให้ ทราบ ทั่วกันว่า ข้าพเจ้า ผู้ มี นาม ข้าง ท้าย นี้เปน ผู้ถือ หุ้นอยู่ ใน ห้าง หุ้นส่วน ร้าน ช่าง ทอง ที่มี นาม สมญา ฤๅยี่ห้อ ว่า อี้สุน มุ้ย ฤๅ ตัน อี้สุน มุ้ย ตั้ง อยู่ ที่เลข หมาย ๒ ๓ ตำบล เชิง สพานเจ็ดผี่ยในถนน ตำ พ่ง ซึ่ง ได้ เปิด ทำ การ มี ชื่อ เสียง มา นานแล้ว บัดนี้ ข้าพเจ้า ได้ตกลง ซึ่ง กันแล กัน เลิกห้าง หุ้น ส่วน รายนี้ ส่วน นาม สม ญา ฤๅยี่ห้อ ชื่อ ร้าน อี้ สุน มุ้ย ฤๅ ตัน อี้สุน มุ้ยนี้ ได้ ตกลง กันว่า จะขาย ทอด ตลาด ถ้า ผู้ ใด รับซื้อ ไปได้ ก็มี อำนาจ ที่จะ ใช้ นาม สม ญา ฤๅยี่ห้อ ชื่อร้าน อี้ มุ้ย สุนฤๅตัน อี้สุน มุ้ยนี้ได้ ต่อไป แต่ในระหว่าง ที่กำลัง คิด บาญ ชี จัด การ ทรัพย์ สม บัติ ของ ห้าง หุ้น ส่วน ตามที่ กล่าวแล้ว ใช้ มีร้าน เปิด ขึ้น หนึ่ง ร้านโดย ใช้ นามสมญา ฤๅยี่ห้อ ว่า ตัน อี้สุนมุ้ย เหมือนกันกับ นาม สม ญาฤๅยี่ห้อ ของ ห้างหุ้น ส่วนของข้าพเจ้าเดิมกล่าวแล้ว ร้าน ที่ เปิด ใหม่ นี้ ตั้ง อยู่ ตรง ข้าม กับ ห้าง หุ้นส่วน ของ ข้า พเจ้า ข้าพ เจ้าจึงได้ จัด การ ยื่นคำ ร้อง ต่อศาล ต่าง ประเทศในเรื่อง นี้ ศาล ต่าง ประเทศได้ มีคำสั่ง เมื่อ วันที่ ๑๑ คุลาคม พ, ศ, ๒๔๖๔ ว่า ผู้ถือ หุ้น คน หนึ่ง คนใด ในห้างหุ้นส่วน จะ ข้าพเจ้าไม่ มีอำ นาจ ที่จะใช้ นาม สมญา ฤๅยี่ห้อ อี้สุน มุ้ย ฤๅ ตัน อี้สุน มุ้ย ได้ ก่อน ห้า ทราย ทอด ตลาด

เพราะ ฉนั้น ข้าพเจ้า จึง จะ ประกาศ แก่ ท่าน ทั้งหลาย ทั้ง ปวง ให้ ทราบ ว่า ร้าน ที่ เปิดใหม่ โดย ใช้นาม สมญา ฤๅยี่ ห้อ ว่า ตันอี้ สุนมุ้ย ดังที่กล่าวแล้วนี้ หาใช่ เปน ห้าง หุ้นส่วน อี้สุนมุ้ยฤๅ ตันอี้ สุนมุ้ยของ ข้าพเจ้าไม่ เพื่อ กัน ท่าน ทั้ง หลาย ที่มี ความ เกี่ยว ข้อง กับห้าง หุ้นส่วน อี้สุน มุ้ย ฤๅ ตันอี้สุนมุ้ยของข้าพเจ้า จะได้ ไม่ เข้าใจ ผิด ไปว่า ร้าน ที่เปิด ใหม่ ดังที่ กล่าว แล้ว ข้างต้น เปน ร้าน ฤๅ ห้างหุ้นส่วน เดียวกัน กับ ห้างหุ้นส่วน อี้สุน มุ้ย ฤๅ ตันอี้ สุนมุ้ย ของ ข้าพเจ้า แล ในเวลา นี้ ผู้ หนึ่ง ผู้ใด ไม่มี อำนาจ ที่จะ ใช้ นาม สม ญา ฤๅ ยี่ห้อ อี้สุนมุ้ย ฤๅ ตันอี้ สุนมุ้ย ได้ เปนอันขาด

แจ้ง ความ มาณวันที่ ๒๒ คุลาคม พระ พุทธ ศักราช ๒๔๖๔

(ลง นาม) คิด ตี๋ แล กิม มินต์

ทนาย ขุน ราช กิจ พยาบาล แล นาย เจ็ก อ้อ

๒๒ ๗ ๖๔ ๒๒ ๗ ๖๔ ๑ ค

จีน โน สยาม วารศัพท์

วันจันทร์ ที่ ๒๑ พฤศจิกายน พ.ศ. ๒๔๖๔

แรม ๗ ค่ำ เดือน ๑๒ ปี ระกา ศักราช ๒๔๔๓

พระราชบัญญัติ

เกณฑ์พลเมืองอุดหนุนราชการทหาร

พระพุทธศักราช ๒๔๖๔

(ต่อ วันที่ ๑๙ เดือนนี้)

(๑) เจ้า น่าที่ ระบุไว้ ใน มาตรา ๓๑ แห่ง พระราช บัญญัตินี้

(๒) นาย ทหาร ผู้บังคับ บัญชาการ ทหาร ตั้ง แต่ กอง พัน หนึ่งขึ้นไป เมื่อ นำ ทหาร เข้าสู่สงคราม หรือ เมื่อ บังคับ บัญ ชาทหาร อยู่ ในที่ ที่ได้ ประกาศใช้กฎอัยการศึก

มาตรา ๗๔ สิ่งต่าง ๆ ที่กล่าวต่อไป นี้ อาจเกณฑ์มาใช้ราช การ ทห ร ได้ ในเวลา สงคร ม และในเวลา ที่ได้ ประกาศใช้ กฎ อัยการ ศึก คือ

(๑) สิ่งต่าง ๆ ที่ กล่าวไว้ ใน มาตรา ๗ สำหรับใน เวลา ปรกติ

(๒) อาวุธ กระสุนดินปืนทุกชนิดวตถา

(๓) บรรดาเครื่องใช้ เครื่องมือ เครื่อง อุปกรณ์ เครื่อง กล ฯลฯ ที่พึงต้องใช้ สำหรับ การ สร้าง หรือ ซ่อมแซม ทาง คม นาคม และ ยานพาหะนะทุก อย่าง และ กล่าว โดย สำราญ นัย สำหรับ ทำการ ต่าง ๆ ที่ พึง ต้อง ทำเพื่อ กิจการ ของ ทหาร

(๔) คนงาน คน ทำทาง คน ดิน ช่าง สาร ที่ อาจ เปน ประโยชน์ แก่ กิจ การ ของ กอง ทัพ

(๕) สิ่ง ทั้ง ปวง ที่ เปน ประโยชน์ สำ หรับใช้ แต่ กาย คน ผูก เทียม ม้า หรือ สัตว์ พาหะนะ หรือ สำหรับ จัด ที่พัก หรือโรง พยาบาล เช่น ยา ฯลฯ

(๖) สิ่งอื่น ๆ ที่ เจ้า น่า ที่ฝ่าย ทหาร เห็น ว่าเปน ประโยชน์ และ ต้องใช้

มาตรา ๗๕ การยกเว้นจาก การเกณฑ์ เพื่อ อุดหนุน ราชการ ทหาร ดังที่ บัญญัติ ไว้ ใน พระบท ก่อนนั้น ก็ให้คงใช้ แต่การ จำกัด วันเกณฑ์ ซึ่ง ได้ บัญญัติ ไว้ ใน มาตรา ๓๓ นั้น ท่านมิให้ นำ มาใช้สำหรับการเกณฑ์ ใน เวลา สงคราม หรือ เวลา ที่ได้ ประกาศ ใช้ กฎ อัยการ ศึก

มาตรา ๗๖ เมื่อ เจ้า น่า ที่ ฝ่าย ทหาร เห็น ว่า จะต้อง เกณฑ์ ม้า หรือ สัตว์ พาหะนะ ตามที่ ระบุไว้ ในมาตรา ๗ หมายเลข (๕) แล้ว เจ้า น่าที่ อาจ จัดซื้อ หรือ ว่าเช่า ก็ได้ แล้ว แต่ จะเห็น ควร

บท บัญญัติ อัน เดียว กันนี้ ท่าน ให้ ใช้ ตลาด ถึง ยาน พาหะนะ ทุกชนิด ดังที่ ระบุไว้ ใน มาตรา ๗ หมายเลข (๖) ด้วย เว้น แต่ รถ ที่เดิน บนราง

ถ้า ต้องจัด ซื้อ เจ้า น่าที่ ปกครอง ท้อง ถิ่น เปน ผู้ กำหนด ราคา ตามราคา อันแท้จริง ของ สัตว์ หรือ สิ่ง ของ ที่ ซื้อ กันใน ระหว่าง โดยเอา ราคา ปาน กลาง ของ สัตว์ หรือ สิ่ง ของใน ท้องตลาดในท้องถิ่น ขึ้นมาเป็นราคา ประกอบ ความ ดำหริ ส่วน วิธี การใช้ เงิน นั้น ให้ ดำ เนิน การ โดย วิธี เดียว กับ การ ใช้ เงิน ทดแทนในการเช่า

มาตรา ๗๗ เมื่อ สิ้นเวลา เกณฑ์ พลเมือง อุดหนุน ราชการ ทหาร ตาม ความ ใน พระบท นี้ แล้ว เจ้าของ สัตว์ หรือ ยานพาหะนะ ที่เจ้า น่าที่ ฝ่ายทหารได้ ริอไป นั้น มีสิทธิ์ ที่ จะเรียก ร้องเอาสัตว์ หรือ ยานพาหะนะ นั้นคืนได้

ใน การนี้ เจ้าของต้องส่งคืน เงินค่า ราคา ที่ ตนได้รับไว้ นั้นเต็ม จำนวน และ สัตว์ หรือ ยาน พาหะนะ นั้น ๆ อยู่ ณ ที่ใด ที่ ต้องไปรับ คืน ที่ นั้นโดย ตนเอง

มาตรา ๗๘ การ นำส่ง สิ่งของ หรือคน โดย สาร โดยทางรถไฟ หรือ เรือใน เขตร์ อี กระทำ สงคราม หรือใน เขตร์ ที่ได้ ประกาศ ใช้ กฎ อัยการศึก นั้น ทาง ต้องใช้ขนส่ง หรือ เรือนั้น สำหรับ ราชการ ทหาร จะให้ หยุด เสีย ทั้ง หมด หรือ แต่ ส่วนหนึ่งส่วนใด ก็ได้ ในการ เช่นว่านี้ ท่านว่าไม่ ต้องเสีย เงินทด แทนให้ แก่บริษัท รถไฟ หรือเรือเมื่อ เหตุ ที่บังคับ ให้ หยุด การ นำส่ง นั้นแต่ ส่วน หนึ่งอย่างใด เว้นไว้ แต่ การ หยุด นำส่ง นั้น เปนการ ที่ ชั่วคราวกินเวลา ๑๐ วัน ใน ระหว่าง สงคราม หรือใน ระหว่างกำหนด เวลา ที่ใช้ กฎ อัยการ ศึก

มาตรา ๗๙ รถไฟ หลวง รถไฟ ราษ ฎร์ หรือ สาย เรือ รับ บรร ทุก ส่ง ที่ อยู่ใน เขตร์ หรือใกล้ เขตร์ ที่ กระทำ สงคราม หรือเขตร์ ที่ได้ ประกาศใช้ กฎ อัยการ ศึก นั้น ต้อง ปฏิบัติ ตามคำสั่ง ของ เจ้าน่าที่ ฝ่าย ทหาร อันเกี่ยว ด้วยการ ทัก หรือดัดแปลง การ เดิน รถ และ เดิน เรือ ตามความ ต้อง การ ของ ฝ่าย ทหาร

ไม่ว่า ในเหตุ การณ์ อย่างใด และ ถึง แม้ ว่า เจ้า น่าที่ มิ ได้ ออก หมาย เกณฑ์ ไป ก็ดี จะต้อง ให้ ความ สดวก สำ หรับ การ เดิน ทาง ของ ฝ่าย ทหาร ก่อน การ อื่น ๆ และ ไม่ ต้อง ให้ เงิน ทดแทน สำหรับ การ นี้

ถ้า มีการ เพิกเฉย ละเลย ไม่ ปฏิ บัติ ตาม ความ ใน มาตรานี้ เจ้า น่า ที่ ฝ่าย ทหาร มีอำนาจ ที่ จะจัด การ ตามควร เพื่อ ให้ การ เดิน ทาง เปน ไป ตาม ที่ เห็น เหมาะ แต่ ราชการ โดยรถ ไฟ หรือ สาย เรือ รับ บรรทุก ส่งนั้น ต้อง ออก ค่าใช้ จ่ายเอง อนึ่ง เจ้า น่าที่ ฝ่าย ทหาร จะ ถอน ผู้ จำนวยการ รถไฟ หรือ ผู้ จำนวย การ สาย เรือออกเสียย แล้ว และ จัดให้ นาย ทหาร ผู้ สามารถ ซึ่ง เสนาบดี กระทรวง กระลาโหม ได้ ตั้ง ขึ้น นั้น เข้า ทำ การ แทนก็ ได้

มาตรา ๘๐ เมื่อต้องการ เกณฑ์ คนงาน ให้ เจ้า น่าที่ ปกครอง ท้อง ถิ่น ออก หมาย เกณฑ์ ไป ยัง บุคคล ที่ เหมาะแก่ การ งาน นั้น เปน หมาย เรียก เฉพาะ ตัว หรือ จะ ออก หมาย เกณฑ์ ไป ยัง พล เมือง ทั้ง หมด ใน หมู่ บ้าน หนึ่ง ก็ได้ แล้ว แต่ จะ เห็น ควร

มาตรา ๘๑ ห้ามมิ ให้ พล เรือนที่ ถูก เกณฑ์ ตามมาตรานั้น จัดผู้ อื่น มา ทำการ ตนตน

เมื่อจำเป็น ให้จัดหาที่พักอาศัยค่าเครื่อง มือและเครื่องใช้ให้แก่คนงาน

มาตรา ๘๒ ในเมื่อ มีการ จำ เปนเพื่อ ป้องกัน ชาติ บ้าน เมือง เสนาบดี กระทรวง กระลาโหม มีอำนาจที่ จะสั่งให้ โอน โดย พลัน ซึ่งสิ่ง หรือทรัพย์ หรือโรงเรือน อัน พึงต้อง ใช้ใน ราชการ ทหาร หรือที่น่า จะ ใช้ ใน การสร้าง ทาง รถไฟ สพาน ป้อม ทำนบ หรือ ซ่อมแซม เรือ ฯลฯ นั้น ให้ แก่ เจ้า น่าที่ ฝ่าย ทหาร ได้

ให้ เจ้า น่าที่ ออก ใบ รับ และ จ่าย เงิน ตามราคา ค่า สิ่ง หรือทรัพย์ หรือ โรงเรือน นั้นๆ ให้ ถูก เดียว กับ การ ซื้อ สิ่ง อื่น ๆ ตาม ความ ใน มาตรา ๗๖ นั้น

มาตรา ๘๓ โรงงานทัด ลกรรม ต่างๆ อาจ ถูก เกณฑ์สำหรับ ใช้ ราชการ ทหารได้ และเพื่อให้ ได้ ผล ตาม ที่ เกณฑ์ นั้น อาจ จัดได้ อยู่ ใน ความ อำนวยการ ของ เจ้าน่าที่ ฝ่าย ทหาร ได้

แต่ อย่างไร ก็ดี ห้าม มิให้ใช้ โรงงาน นั้น กระทำ สิ่งอื่น ออก จาก ที่ได้ตย ที่อยู่ เว้น ไว้แต่ จะได้รับ คำสั่ง เปน พิ เศษ จาก เสนาบดี กระทรวง กระลาโหม

มาตรา ๘๔ การ คำ นวณและ การ ใช้ เงิน ทด แทน หรือ เงินค่า เสีย หาย นั้น ให้ ใช้ ข้อ บังคับ และ วิธี การ อย่าง เดียว กัน กับ ในเวลา ปรกติ

เงิน ทด แทนสำหรับ สิ่ง ที่ เกณฑ์ ได้ ใน เวลา สงคราม หรือ ใน เวลา ที่ได้ ประกาศ ใช้ กฎ อัยการ ศึก ตาม ความ ใน มาตรา ๗๕ นั้น ก็ให้ กำหนด ตาม อัตรา ธรรมดา ที่เจ้า น่าที่ ปกครอง ท้องถิ่นได้ ใช้ ใน เวลา ที่เกณฑ์ สิ่ง ของ หรือเกณฑ์ แรงงานในจังหวัด นั้น ตาม พระราชบัญญัติ อักษณ เกณฑ์ค้าง นั้น ดุจ กัน

มาตรา ๘๕ ถ้า พลเมือง บาง คน ไม่ ยิน ยอม จะ ปฏิบัติ การ ตาม ที่ เกณฑ์ ไป ทั้ง ได้แจ้ง ความ ตัก เตือนให้ ทราบ หมาย เกณฑ์ แล้ว ก็ดี หรือ ถ้า เจ้า น่าที่ ปกครอง ท้อง ถิ่น บางคนไม่ ยินยอมปฏิบัติ ตามใบ เรียกเกณฑ์ ก็ดี เจ้า น่าที่ ฝ่าย ทหาร มี อำนาจ ที่จะจัด การ ทุก อย่าง ตาม ความ จำ เปน เพื่อให้การ สำเร็จไป ตาม ที่ ได้ เรียกเกณฑ์ แม้ โดย ใช้กำลัง บังคับ

เพื่อให้ ได้ ผล ดัง ว่านี้ ให้ เจ้าน่าที่ ฝ่าย ทหาร มีสิทธิ์ ดังต่อไปนี้ คือ

(๑) เข้า และ ตั้งไม่ ว่าในที่ใด ๆ และ ในเวลาใด ๆ

(๒) เข้ายึดถือปกครอง สิ่ง ทั้ง ปวง ที่น่า จะ ต้อง เกณฑ์ตาม พระราชบัญญัติ นี้

มาตรา ๘๖ เมื่อ เจ้า น่าที่ ฝ่าย ทหารได้ เข้า ยึดถือ ปกครอง สถานที่ หรือสัตว์ หรือ สิ่ง ของ ที่ ได้เรียก เกณฑ์ โดยใช้ กำลัง บังคับ ตาม ความใน พระบทนี้ แล้ว ต้อง ออกใบ รับให้ แก่ผู้ ถูก เกณฑ์ โดยวิธี เดียวกันกับที่ ได้ บัญญัติไว้ สำหรับ เมื่อ ผู้ถูกเกณฑ์ ได้ยิน ยอม ปฏิบัติ การ ตาม เกณฑ์ แต่โดยดี ทั้งสิ้น ประการ

(มีต่อ)

จะให้เช่า

ตึกซึ่งได้สร้างขึ้นใหม่ใกล้กับถนนราชวิถี มีสนามเต็นนิส และโรงรถพร้อม จะเช่าเฉพาะตึกฤๅจะเช่าเรือนต่างบ้านด้วยก็ได้

เชิญถาม ร. โรงพิมพ์จินไน ฯ

๒. ๒๕. ๔. ๖๔

ทำไม่ได้เหมือนนอก

ถ้าท่านต้องการรถไฟ อาหารต่างๆ หรือของเครื่องแก้วชนิดต่างๆ เชิญมาที่ร้านเจ้า ด้วยร้านเจ้ามีเครื่องที่จะทำตั้งจากนอก และร้านเจ้าจะคิดราคาถูกกว่าของนอก แต่ท่านจะได้ของดีเหมือนสมทำมาจากนอก หรือจะมีคนมาขายร้านเจ้าๆ โรงทำเครื่องแก้วยี่ห้อต่างหาก ตำบลถนนเจริญกรุงตอนปากตรอกกาลันตัน เบอร์เลข ๓๓ ร้านเจ้าจะรับทำให้ได้ตามความประสงค์

๒. ๓๓. ๙. ๖๔ ๓. ป.

แจ้งความ

วิชาวนาน วมศษ ของ หมอมอร์ส

Dr. Morse's Indian Root Pills

คำอธิบายเรื่องท้องผูกเปนพรรดึกการที่ท้องผูกเปนพรรดึกนั้นเปนราก เง่าแห่งความเจ็บไข้สำหรับบุรุษและสตรี ซึ่งถ้าจับเปนเรื้อรังแล้วในเวลาต่อมาจักต้องบังเกิดความเจ็บไข้ถึงสี่ส่วน และเมื่อเปนเช่นนี้ อาหารแห่งอวัยวะส่วนอื่นก็หยุดโดยมาก และอาหารนี้เมื่อเข้าจับโลหิตแล้ว ก็จะเยือกเย็นซาบซึมไปทั่วส่วนสรรพางค์กาย กระทำให้เกิดอาการปวดศีรษะ เกิดความพิการภายใน นอนไม่หลับ หัวใจหยุดหลาย, เบื่ออาหาร, ขมขื่นในช่องอก และเกิดปวดเมื่อยตามเส้นประสาท เปนอาการโรคภายในต่างๆ และถ้าปล่อยให้เปนอยู่นานแล้ว จะทำให้ปวดท้องและปวดศีรษะ ท้องเดินบ้างด้วย

เพื่อที่จะรักษาความสำราญแห่งร่างกายนั้น จำเปนจะต้องทำให้อวัยวะภายในเปนปรกติ คือมีการชำระล้างทุกๆ ๒๔ ชั่วโมง ซึ่งนี้เปนเหตุผลอย่างหนึ่งซึ่งมักคิดไม่ถึง แต่สตรีและเด็กมักจะต้องรับผลนี้มากที่สุด ธรรมชาติจึงต้องการความช่วยเหลือเสียในเบื้องต้น ความบ่วยไข้จึงจะบรรเทาลง และเปนธรรมดาที่ผู้เปนมารดาจะต้องระวังยิ่งกันความสำราญศุขของบุตรตามสมควร

ยาบำบัดโรคอันมีคุณประโยชน์สำหรับครอบครัวแท้นั้น ก็คือยาชื่อ "อินเดียนรูทปิลส์" ของหมอมอร์ส อันมีชื่อเสียงเกียรติคุณลือลั่นทั่วไปทั้งปวง สามารถบำบัดโรคใดๆ ได้ตามความปรารถนา และเพื่อป้องกันอาการที่ท้องผูกเปนพรรดึกดังกล่าวแล้ว ควรรับประทานยานี้ตั้งแต่เม็ดเดียวถึง ๔ เม็ดทุกๆ วัน จนกว่าอาการแห่งอวัยวะภายในจะมีความศุขเปนปรกติ

การทำให้อาหารย่อย

เปนการเกลี้ยกล่อมรวมกันและเปนวิธีอย่างหนึ่งสำหรับบำรุงร่างกาย

อาหารที่เราบริโภคเข้าไปนั้นไม่ใช่เปนเครื่องบำรุงร่างกายโดยตรง แต่การทำให้อาหารย่อยและอาหารเกลี้ยกล่อมรวมกันย่อมเปนวิธีบำรุงร่างกายให้เปนปรกติสุข เมื่อท้องและอวัยวะส่วนอื่นมีอาหารแปรปรวน และอาหารที่รับประทานก็ไม่ย่อยตามสมควรแล้ว จะเปนเหตุทำให้ร่างกายทุกข์โทรมปราศจากกำลังและมีอาการผิดปรกติ แต่การที่อาหารที่รับประทานไม่ใคร่ย่อยก็เกิดจากกายปรุงไม่ดี หรือรับประทานเมื่อกำลังเหนื่อยเพลียด้วยอาหารร้อน ซึ่งที่จะกำจัดเหตุทั้งนี้ได้และเพื่อความสำราญแห่งร่างกายที่มีอยู่แล้วคือ ยาอินเดียนรูทปิลส์ของหมอมอร์ส ซึ่งจะช่วยทำให้อวัยวะหรือท้อง หรืออาการแปรปรวนอย่างอื่นในร่างกายของท่านกลับสมบูรณ์เปนปรกติโดยปราศจากโรคาพยาเบียดเบียน

ห้างเกรีตอิสเทินดิสเปนซารี่

เฉเช่นต์แห่งกรุงสยามคือ

ห้างกวางยินเชียง

เลขที่ ๑๑๖ ถนนเยาวราช

จังหวัดพระนคร

ตำหนิยา

คำนวณบาทมุข จังหวัดพระปฐม

วันที่ ๑ กรกฎาคม พระพุทธศักราช ๒๔๖๔

ถึงห้างวิริยะพานิช ตราบ

ด้วยเมื่อปลายเดือนมิถุนายน พ.ศ. ๒๔๖๔ ผมได้ซื้อยาสักไอของท่านมาไว้ ๒ ขวด ได้ลองรับประทานยังไม่ทันหมดถึง ๒ ขวด ก็หายไอ แต่ผมเพิ่งโรคไอมาเปนเดือนเศษ

เพราะฉนั้นผมจึงมีจดหมายมาชมเชยว่ายาสักไอของท่านดีจริงๆ สมได้อย่างชื่อ ขอให้ท่านเจ้าของยาเจริญศุขพิณไชยเถิด

โดยความนับถือ

นายเบี้ยม สุจริต

ห้างวิริยะพานิช โทรศัพท์ ๑๑๖

สถานที่ขายใบชาอันมีชื่อเสียง

ร้านขายใบชาอย่างดียี่ห้อเจียมจ้วนพ้อ เลขที่ ๑๐๐ ถนนบำรุงเมือง ร้านมีกระดาษบ้ายคราเชื่อและอิฐหัวโตเปนสำคัญ ตั้งอยู่เยื้องถนนโรงพิมพ์บำรุงนุกูลกิจ ถนนบำรุงเมืองจังหวัดพระนคร ใบชาอย่างดีรสชาติวิเศษเข้ามาใหม่เสมอมิได้ขาดมือเลย เพื่อเจ้าจำนำจะได้ไม่เสียเวลาคอยชาที่เคยรับประทานชาอย่างดีชั่งละ ๑๖ บาท และ ๒๐ บาทนั้นหมดเสียแล้ว คงมีแต่อย่างชั่งละ ๑๐ บาท ๑๒ บาท และ ๑๘ บาท แต่ถ้าชาอย่างที่พิเศษข้างบนนี้ตกเข้ามาเมื่อใดจะแจ้งความให้ท่านทั้งหลายทราบโดยเร็ว แต่ผู้ใดซื้ออย่างต่อละ ๒๕ สตางค์จะไม่ได้แถมเหมือนที่เคยกระทำมาแล้ว ร้านนี้ยินดีรอเชิญท่านทั้งหลายซื้อชาไปทดลองรับประทานดูเชื่อว่าคงถูกใจ ถึงจะซื้อไปถวายพระ หรือเปนของกำนัลใครท่านก็อย่ากลัวว่าจะไม่ได้ชาดี ร้านนี้เต็มใจจะรับรองท่านทุกเมื่อโปรดเถิดมาชม "ถ้าชะกังเล็กชั่งละ ๔๐ บาท และชั่งละ ๓๒ บาท ๒๔ บาท ๒๐ บาท"

ยี่ห้อเจียมจ้วนพ้อ

๒. [redacted]. ๑๗. ๒. ๖๔ ๑ ป

กล่องเล็ก สำหรับสุภาพบุรุษใช้ ราคากล่องละ ๑ บาท

กล่องใหญ่ สำหรับสุภาพสตรีใช้ ราคากล่องละ ๑ บาทสี่สลึงเฟื้อง

ยาย้อมผมดำอย่างวิเศษของฝรั่งเศส

เปนยาบำรุงและรักษาเส้นผมของท่านให้ดำเปนเงาอยู่เสมอ

ท่านสุภาพบุรุษและสตรีทั้งหลายท่านอายุของท่านยังไม่ทันถึง ๒๐ หรือ ๓๐ ปี เส้นผมของท่านหงอกขาวไปหมดทั้งศีรษะ ที่เกิดเส้นผมหงอกเปนที่วิตกของมนุษย์ทั่วไป ถึงจะแต่งตัวให้งดงามอย่างไรก็ความสวยงามของท่านก็ปานนั้น รูปร่างของท่านกำลังจะสวยงาม ท่านไม่ควรจะปล่อยให้ผมของท่านหมดความสวย หรือแต่ก่อนอายุของท่านไป ท่านควรจะหายามาบำรุงเส้นผมของท่านให้ดำทันสมัยนิยม จึงจะสมกับความสวยงามของท่าน ร้านเจ้าขอคัดเตือนให้ท่านทั้งหลายทราบ คือยาย้อมผมดำของห้างร้านเจ้านี้ เปรียบเหมือนยาเทวดาก็ว่าได้ อาจบำรุงเส้นผมของท่านที่ขาว หรือที่เรียกกันว่าผมหงอกนั้น ให้กลับมาเปนผมดำเปนเงาดีกว่าผมเดิมของท่าน ยาของร้านเจ้านี้ใช้ได้ทั้งหมด ไม่ว่าอายุของท่านเท่าไร และเปนยาที่มหาชนนิยมรอบใช้กันทั่วทั้งจังหวัดพระนครและต่างจังหวัด ทั้งมีคุณและประโยชน์มาก ราคาก็ย่อมเยาว์รับรองว่าถูกกว่าที่อื่น กล่องเล็กราคากล่องละ ๑ บาท กล่องใหญ่ราคากล่องละ ๑ บาท และสตางค์ เมื่อท่านทั้งหลายจะรับมาจำหน่ายการจะมากๆ ร้านเจ้าก็ยินดีจะคิดราคาให้ท่านถูกอย่างที่สุด

ยาเด็ก ยี่ห้อ ตราวาว

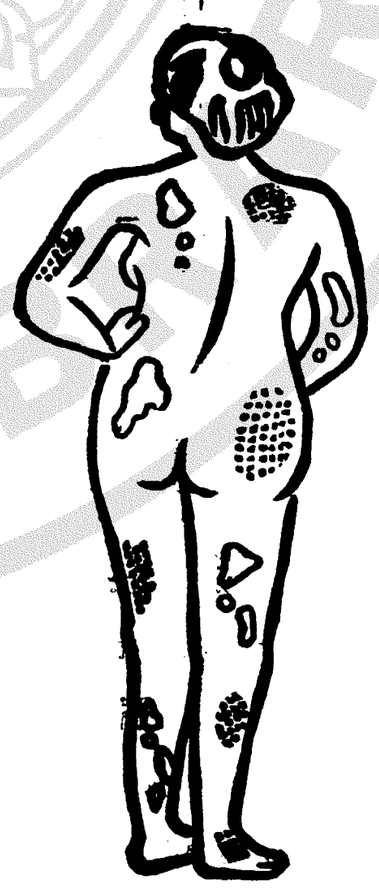

ห้าง ขาย ยา หิ โน เด

สี่กั๊กสวนสุนันทา ถนนเจริญกรุง กรุงเทพฯ

จดหมาย บ้านริมคลอง ตลาด สม เด็จฯ จังหวัด ธนบุรี

วันที่ ๒๑ สิงหาคม พระพุทธศักราช ๒๔๖๔

ข้าพเจ้าผู้ มีนาม ข้าง ท้าย หนังสือ นี้ ขอ แจ้งความ มา ยัง ท่านผู้ เจ้า ของ ยา ร้าน วิริยะพานิช ซึ่ง ตั้ง อยู่ มุม ถนน ใหญ่ ริม ทาง รถ ราง ประตูสามยอด

ด้วย ข้าพเจ้าได้ รับประทานยา โสมกลั่น ของ ท่าน เพียง ๒ ขวด เท่า นั้น ก็ รู้ สึก ได้ ว่า อาการ ที่ ข้าพเจ้า เคย ไม่ สบาย นอน ไม่ ใคร่ หลับ ปรกติ และ รับ ประทาน อาหาร ไม่ ใคร่ มาก ทั้งได้ เป็น ลม วิงเวียน และ เป็น ลมจุก คอ แน่น เสียด ชาตไม่ ปรกติ อ่อน เพลียใจ เวลา กลับ จาก ทำ การ เป็นต้น อาการ เหล่านี้ ค่อยหายไปในระหว่าง เดือนเศษ เท่า นั้น นับว่า ยาโสมกลั่น เป็น ยาดี วิเศษ แก้ โรค และ อาการ ดัง กล่าวนี้ได้ จริง จะหา ยา ขนานใดที่จะ เปรียบ เสมอ เหมือนไม่ได้ เพราะ ข้าพเจ้าได้ ทดลองยา ขวดยา ผงยา หม้อ มาโดย มากแล้ว เพราะ ฉนั้น จึง ขอ ขอบ คุณ ยา ของ ท่าน ที่ กระทำให้ ข้าพเจ้า ได้ รับ ความศร สบายมา จนทุก วันนี้ และ ข้าพเจ้า ก็ จะ พยายาม รับประทาน ยาโสมกลั่น ของ ท่าน นี้ ตลอดไป ทั้ง ข้าพเจ้า ยังได้ แนะ นำ ตาม ญาติ พวก พ้อง มิตร สหายให้ รับ ประทาน ก็ พากัน นิยม เห็นคุณ มาแล้วด้วย ทั้ง หวัง ว่าผู้ อื่น ที่ ได้ เคย รับ ประทาน ยา โสม กลั่น ของ ท่าน ขนาน นี้ แล้ว ก็ คง จะมี ความ ยินดี พอ ใจ เช่น ข้าพเจ้า กล่าว ซึ่ง ความ ศักดิ์ สิทธิ์ และ อานิสงษ์ ของ ยา นี้ ขอ จง บันดาล ให้ อบ รม ความ ศร สำราญ เจริญ ยิ่ง แก่ ผู้ เจ้า ของ ยา นี้ ตลอด ไป ชั่วกาล นาน นั้น เทอญ

รองอำมาตย์ โท หลวงกิจวิจารณ์

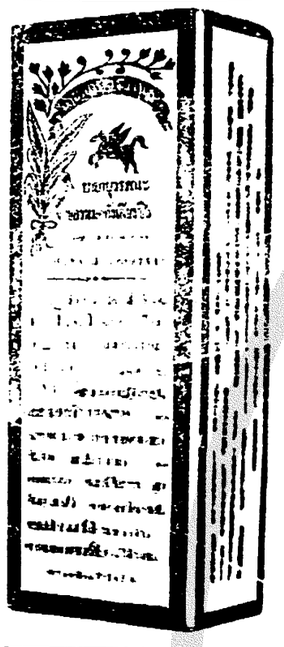

ยาอายุวรรณ อย่างประเสริฐ

กินแก้ โรคที่เกี่ยวกบ เลือด ลมได้ อย่างดี

หญิงที่ดูไม่งาม ถ้ากินแล้วอาจให้ ระดูมา

ตาม กำหนด มีขาย ที่ห้าง ขาย ยา เฮาะเหลิง

น่าโรงหนังนากร สามแยก ราคา ขวดละ ๒

บาท ๕๐ สตางค์ หรือ โหลละ ๒๔ บาท

แจ้งความ

ยา ตองอั หมึง เอ้งฮกต๋อง

(ห้าง ไต้งวน ฮวด ถนน ราช วงษ์ เป็น ส เช็นต์)

ยาตองขนาน นี้ได้ มีชื่อ เสียงดุ ไรยมาช้า นาน แล้ว ประ กอบ ด้วย เครื่อง ยาที่มี สรรพ คุณ บำรุง โลหิต และ บำบัดโรคทั้ง หลาย มาก กว่า มาก จึ่ง ได้ รับ ความ ชม เชย จาก ผู้ ที่ เคย ใช้ ตาม หัวเมือง ท่าค้าขาย ต่าง ๆ และ ผู้ ว่า ราช การ จัง หวัด เอ้หมึง ก็ได้ ให้ หนัง สือ ยอด ยองทง ออกประกาศห้าม มิให้ ใคร ทำปลอม ทั้ง ท่าน หมอ ซีไวคัน นาย แพทย์ ใหญ่ แห่ง โรง พยา บาล ของ กอง ศุรา จังหวัด เอ้ หมึง ได้ เอายาตอง นี้ ปตรวจ โดย วิธี แยกธาตุ แล้วให้ หนังสือ สำคัญไว้ เป็น หลักฐาน มีใจ ความ ดังข้าพเจ้าจะได้ กล่าว ย่อลงเรปว่า

ศุรา ที่ตอง ยานี้ เป็น ศุรา เกา เหลียง อย่าง แท้ ที่สั่งมา จากเมืองจีน มิได้ มีเหล้า กลั่นของเกาะไตหวันเจือปนเลย ส่วนเครื่อง ยาต่าง ๆ ก็ล้วน เป็น สิ่งที่บำรุงโลหิต อาจ ทำให้ มนสมอง รุ่มรื่น กระเพาะ อาหารมีกำ ลังแรง แรง สามารถบำบัดโรคที่มีอาการ เมื่อย รบ อ่อน เพลียไม่ อยากรับ ประ ทานอา หาร เป็น ต้น ฯ ล ฯ

มีขาย ตาม ร้าน ขาย ยาทั่ว ขอ เชิญท่าน สุภาพ บุรุษ และ สุภาพ สตรีทั้งหลาย ดูก็จะเห็น คุณของ ยานี้ โดยทันที

๑. ๑๙–๙–๖๒

ห้าง มาโคโนชี่ บราเธอร์. ลิมิเต็ด

(*Messrs. Maconochie Bros, Ltd London*)

กรุงลอนดอน ประเทศ อังกฤษ

ได้ตั้ง ให้

ห้าง บี. กริสมาส แอนด์ กำปะนี. จำกัด

ถนน ราชวงษ์ กรุงเทพ ฯ

เป็นเอ ใน กรุงสยาม สำหรับ จำหน่าย เครื่อง กระป๋อง [illegible] ที่ บรรจุ ขวด เช่น แยมส์, ปลากระป๋อง, เนื้อกระป๋อง, ผักต้อง, [illegible] กระป๋อง, เครื่อง กระป๋อง สำหรับ ทหาร, น้ำขอด, น้ำส้ม ฯลฯ สิ่งเหล่านี้ จะ ตกเข้ามาในเร็ววันนี้ ขอ เชิญ ไป ตรวจดู ตัว อย่างที่ ห้าง บี. กริสมาส ตำบลถนน ราชวงษ์ จังหวัด พระนคร

๑. ๔/๙/๖๒ ๑ ป

แจ้งความ ขาย ยา อด ฝิ่น

ด้วย ยา อด ฝิ่น ขนาน นี้ ข้าพเจ้า เป็น เอเย่นต์ สั่ง จาก บริษัทได้ เซ เมือง เซียงไฮ้ ได้ ทด ลอง ดู แล้ว ว่า ยา ขนาน นี้ มิได้ มี มอเฟียร์ ปน อยู่ เลย เวลานี้ มีผู้ นิยม ใช้ มาก เพราะ อดฝิ่นได้ อย่าง รวด เร็ว และ หายขาด ทีเดียว ตราวน เป็น เวลา ที่ เงิน เซียงไฮ้ ราคา ถูก แล้ว จึงได้ ขาย ยา ขนาน นี้ให้ ถูก ที่ สุด ถ้าผู้ ที่สูบ ฝิ่น หนัก วัน ละหนึ่ง สลึง รับ ประทาน ยานี้ ประมาณ ราว ๕๐ ห่อ เท่านั้น ก็อาจ จะ หาย ขาดได้ ภายใน ๑๐ วัน และ ยา ขนาน นี้ ข้าพเจ้า จะ สั่ง เสมอ มิให้ ขาด คราวได้ เพราะ ฉนั้น เป็น โอกาศ อนดี ของ ท่านผู้ ที่ อยาก จะ อด ฝิ่น ควรรีบ ขอไป อด เสีย เพราะ ราคา ถูก กว่า ยา ฝิ่น

ห้าง ยองฮั่วเซียง

เลข ที่ ๖๑๗๓ ถนน สำเพ็งตอน ตลาดเก่า

จังหวัด พระนคร

ไทรศัพท์ เบอร์ ที่ ๘๔๖

๔ ๒๗/๖/๖๒

แจ้งความ

ขาย พิมเสน อย่างดี

พิมเสน อย่างดี มีขายที่ ร้าน เซ่ง ฮอง เยี่ยง ปากตรอก ออเรียนเตล โดย ราคา ย่อม เยาว์ ถ้าท่านผู้ใด ต้อง การ ควรรีบ ซื้อ ไว้ใช้ จะหมดเสีย

๑. ๒๐/๗/๖๓

บริษัท ฟาร์อิสเติร์น อินชัวรันส์

จ. ส. ช.

ได้ ตั้ง ขึ้นเป็น บริษัท อังกฤษ ณ ถนน ลงสุด เยเนาจ อังกฤษ แล้ว และ เป็น คณะ สมาคม รับ ประกันไฟ แห่ง กรุงสยาม มีเงิน ทุน ๑,๐๐๐,๐๐๐ ตำลึง (เงินเซียงไฮ้)

สถาน ที่ ทำการ ใหญ่ ตั้ง อยู่ ที่ เมืองเซียงไฮ้

ตัวแทนและเอเยนต์ต่าง ๆ : กรุงเทพ ฯ, โคเบ, กวางตุ้ง, จิฟู, ฟูเจา, ฮ่องกง, ฮาร์บิน, มาดราส, นิวจวาง, ไซ่ง่อน, สิงคโปร์, เทียนสิน, ซินเตา

กับ เป็น เอเย่นต์ รับประกัน การเดิน เรือ ๑๑๒ แห่ง สำหรับ เดิน เรือ ในท่า เรือที่ สำคัญ ต่าง ๆ

กิจการ : รับ ประกัน เพลง, ทางเรือ, และ รถ ยนตร์ โดย ราคา ย่อม เยาว์

วิ. กรีฟ. แอนกำปะนี

เลขที่ ๒๙ ถนน เจริญกรุง (ริม มุม ถนน ตี่ พระยา)

เอเย่นต์ ใน กรุง เทพ ฯ

ทำน้ำ มัน ดอกไม้ ใน ประเทศ ร้อน แห่ง ทวีป อาเซีย

เช่น สาวหลี, พิกุล, ชัมนาท, ลำเจียก, บุหงา, รางผึ้ง, บุหลาบ มอญ, อบเชย, มะลิแท้, (ไม่ ใช่ พุทชาตคือ ยัสมิน) เหล่านี้ใน ประเทศ หนาว ไม่มีเลย เพราะ เป็น ไม้ชอบอากาศร้อน สำหรับ ประเทศ สยามใน เวลา นี้ ก็มีแต่ที่ ประดิษฐ์ สุคนธา แห่งเดียว เท่านั้น ที่อื่น ยังไม่เห็น มี ใคร กล้า ได้ น้ำ มันที่ กล่า วนี้ รับประกันได้ว่า หอม เหมือนดอกไม้สด ถ้าไม่จริงเหมือน อย่างว่า ขอ ให้ งูเขียว กัด ให้ แมลงป่อง ต่อย ภูเขาทอง ขอให้กวาง กิน เสือ ขอให้แมว กิน ริง เถิด

ห้าง ประดิษฐ์สุคนธา

สี่แยก วัดติก กรุงเทพ ฯ

รถ ฟอด ยุนิเวอร์เซิล

ลดราคา ! ลดราคา !!

รถชนิด สี่นั่ง ดังภาพข้าง บนนี้	ราคา	๒๐๕๐ บาท
เพิ่มค่า เครื่อง ติดด้วย ไฟฟ้าอีก	,,	๒๗๕ ,,
รถ บรรทุก หนัก ๑ ตัน	,,	๒๐๐๐ ,,
รถสำ หรับ เดี่ยว	,,	๑๗๐๐ ,,
รถสี่ ตัน พร้อม ด้วย เครื่อง ติดด้วย	,,	๑๕๕๐ ,,
รถ คุป พร้อม ด้วย ติดด้วย	,,	๑๑๕๐ ,,

รถ ทุก ชนิด ดังข้าง บนนี้ จะซื้อได้ จาก เอเย่นต์ ผู้เดียว ในกรุง สยาม คือ

บริษัท อู่ รถ ยนตร์ บาง กอกดือก จ, ส, ช,

ข่าวในพระราชสำนัก

วังพญาไท

วันเสาร์ที่ ๑๗ พฤศจิกายน พ.ศ. ๒๔๖๔

วันนี้เวลาค่ำ พระบาทสมเด็จพระเจ้าอยู่หัว เสด็จพระราชดำเนิร ทั่งวัง นายพลโท พระวรวงศ์เธอ พระองค์เจ้าดำรงราชานุภาพ อธิบดีกรมตำรวจภูธร และตำรวจพระนครบาล ในการฉลองพระสุพรรณบัฏ ได้ประทับเสวยพระกระยาหาร เสร็จแล้ว ทอดพระเนตร การเล่นเน็ตเตอ็ด

โรงเรียนเซ็นต์ โยเซฟคอนเวน

การแสดงทั่วกรรม โดยฝีมือนักเรียนโรงเรียนเซ็นต์โยเซฟคอนเวน อันเปนงานประจำปี แลจะได้แสดงณสถานที่ของโรงเรียนตำบลอัสมนั้น สำหรับปีนี้มีกำหนดงานในวันพุธที่ ๘ ธันวาคม เริ่มตั้งแต่เวลา ๗ ก.ท. ถึงเที่ยงวันตอนหนึ่ง ตั้งแต่เวลา ๑ ๑.ท. ถึง ๗ ๑.ท. อีกตอนหนึ่ง เราเข้าใจว่าจะมีผู้ไปชุมนุมเพื่อเปนเกียรติยศแก่โรงเรียนนี้มากตามเคย

จำนวนคนตายในรอบสัปดาห์

ตามรายงานของกรมศุขาภิบาลแสดงจำนวนคนป่วยและตายด้วยโรคติดต่อในเขตจังหวัดพระนคร และธนบุรีนั้น ปรากฏว่าในรอบสัปดาห์ที่สิ้นสุดลงเมื่อวันที่ ๑๒ พฤศจิกายนศกนี้ คนป่วยและตายด้วยกาฬโรคไม่มี ป่วยเปนโรคอหิวาต์ไม่มี และป่วยด้วยไข้ทรพิษไม่มี

อนึ่งคนที่ป่วยและตายด้วยโรคอื่นในรอบสัปดาห์เดียวกันมีจำนวนรวม ๑๒๙ คน (พลเมืองกรุงเทพฯ มี ๑๒๔,๔๒๒ คน)

เรื่องการพนันในคณะหญิงผู้ดี

ตามที่มีข่าวปรากฏว่า เจ้าน่าที่ฝ่ายตำรวจพระนครบาลได้จับคนฉกลอบเล่นการพนันไปกำและไต่ถามบ้านแห่ง ๑ ที่ถนนสำรและผู้ที่ถูกจับด้วยแต่เปนหญิงผู้ดีแทบทั้งนั้น คือเปนคุณหญิงก็มี คุณนายก็มีวลาวนั้น

บัดนี้เจ้าน่าที่ได้จัดการไต่สวนเสร็จแล้ว แลเมื่อเช้านี้ได้ยื่นฟ้องต่อศาลไปรษฎา รอให้พิจารณาและลงโทษต่อไป

ในที่นี้เราจะไม่เปิดเผยนามผู้ดีถูกจับเหล่านี้ซึ่งล้วนแต่เปนหญิงผู้ดี เพราะเข้าใจว่าคงจะมีความทราบจำไม่ทำให้เกิดความราษฎรอีกต่อไป ทั้งใช่รอเดือนว่าท่านไม่ควรใช้เวลามีค่าอันว่างอยู่ตามปรกตินั้น เพื่อประโยชน์แก่การเล่นพนันใดๆ แลควรเลือกใช้เวลาให้เปนประโยชน์ในทางที่ดีงามตามสมควรเถิด เพื่อจะไม่เกิดเรื่องราษฎรอันไร้จำเปน

โดยได้รับพระบรมราชานุญาต

ห้างแอล. ยี. ริทันดี และบริษัท

ช่างทองหลวง

ตำบลอิฐ พระนครใต้ พระนคร

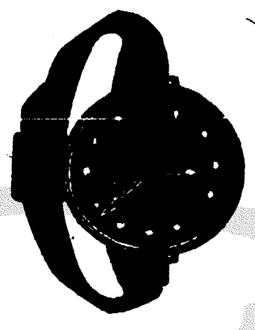

นาฬิกาข้อมือ, พก, หรือนาฬิกาแขวน, ตั้ง, ตีนเทียงที่สุด มีแห่งเดียวเท่านั้น

ข้าพเจ้ามีสำรองนาฬิกาต่างๆ อย่างดีและมากที่สุดในกรุงสยาม คือ

นาฬิกาข้อมือต่างๆ สำหรับท่านสุภาพบุรุษ แลท่านสุภาพสตรี ขอเชิญท่านชมที่ห้างข้าพเจ้า

ไทรศัพท์ ๙๐๕

พวงมาลัยถือท้ายเรือ

มีหลายอย่างหลายชนิดตกมาเข้ามาถึงแล้ว ทำจากอเมริกันสวยงามที่สุด แรงแรงแลทนทานมาก ราคาก็ไม่แพงกว่าที่อื่น พวงมาลัยยี่ห้อ (วิลครอดคิดเต็นเต็น) ท่านจะใช้เรือแรงหรือเรือชนิดรี เรือใช้ไปธุระการงานหนักเบาได้ทั้งนั้น

มีรายที่พัศ ฤชะมะยนต์บริษัท

ปากคลองตลาดไทรศัพท์ ๔๗๗

TRADE MARK

จงสังเกตเครื่องหมายห้างบนนี้เปนสำคัญ

ห้างนี้มีเชี่ยวทำเหล้าบรั่นดี แลเหล้าวิสกี้อย่างดี

โรงหนังพัฒนากร แล โรงหนังช่องฟ้า

โปรแกรมสำหรับคืนวันเสาร์ที่ ๑๗ ถึงคืนวันอังคารที่ ๒๒ พฤศจิกายน

ตอน ๑—๖	นุ ผ ผ	๕ ม้วน
ตอน ๕—๖	ผู้พยาบาท	รวม ๕ ม้วน
๖ ม้วนต่อ	ไม่เดินผิดทาง	๖ ม้วนต่อ
๒ ม้วนต่อ	ดอกเซนจูรี่	๒ ม้วนต่อ ฉายที่พัฒนากร
๑ ม้วน	ดอกสตาร์	๑ ม้วนต่อ ฉายที่ช่องฟ้า

บ่ายวันอาทิตย์ฉายหนังตามโปรแกรมนี้ทั้งสองโรง

ในโปรแกรมนี้โรงหนังพัฒนากรได้บรรจุหนังถึง ๑๗ ม้วน จะลงมือฉายแต่ ๗.๑๐ ก.ท.

โรงหนังสิงคโปร์ แล โรงหนังสาธร

โปรแกรมสำหรับคืนวันจันทร์ที่ ๒๑ ถึงคืนวันพฤหัสบดีที่ ๒๔ พฤศจิกายน

ตอน ๑—๔	สมบัติร้าย	รวม ๔ ม้วน
๔ ม้วนต่อ	ความลับของบ่อทอง	๔ ม้วนต่อ
๔ ม้วนต่อ	เกียรติยศของหญิงอนาถา	๔ ม้วนต่อ
๑ ม้วนต่อ	ทางตีกลอง (ราชาแรปติน)	๑ ม้วนต่อ
๑ ม้วน	ดอกสตาร์	๑ ม้วน

บ่ายวันพุธโรงหนังสิงคโปร์ฉายตามโปรแกรมนี้

บ่ายวันพฤหัสบดีโรงหนังสาธรฉายตามโปรแกรมนี้

ในโปรแกรมนี้ที่โรงหนังสิงคโปร์ได้บรรจุหนังถึง ๒๐ ม้วน ลงมือฉายแต่ ๗.๑๐ ก.ท.

ค่าดู ๑๕ สตางค์ โรงหนังบางลำภู

โปรแกรมสำหรับคืนวันจันทร์ที่ ๒๑ ถึงคืนวันพฤหัสบดีที่ ๒๔ พฤศจิกายน

ตอน ๑๗—๑๗	นางพญามณี (จบ)	รวม ๔ ม้วน
ตอน ๗—๗	เงาคำราม	รวม ๔ ม้วน
ตอน ๑—๒	สมบัติร้าย	๕ ม้วนต่อ
๕ ม้วนต่อ	ถูกลงโทษ ๕ ม้วนต่อ	๒ ม้วนต่อ คาวบอยที่ ๒๗ ๒ ม้วนต่อ

ในโปรแกรมนี้ได้บรรจุหนัง ๒๐ ม้วน ลงมือฉายแต่ ๗.๑๐ หลังเที่ยง

ค่าดู ๑๕ สตางค์ โรงหนังพัฒนารมณ์

โปรแกรมสำหรับคืนวันจันทร์ที่ ๒๑ ถึงคืนวันพุธที่ ๒๒ พฤศจิกายน

ตอน ๑๗—๑๗	นางพญามณี (จบ)	รวม ๔ ม้วน
ตอน ๗—๗	เงาคำราม	รวม ๔ ม้วน
ตอน ๑—๒	สมบัติร้าย	๕ ม้วนต่อ
๕ ม้วนต่อ	แหวนสำคัญ	๕ ม้วนต่อ
๒ ม้วนต่อ	ดอกปาเต๊ะ	๒ ม้วนต่อ

บ่ายวันอังคารฉายหนังตามโปรแกรมนี้

ในโปรแกรมนี้ได้บรรจุหนัง ๒๐ ม้วน ลงมือฉายแต่ ๗.๑๐ หลังเที่ยง

ค่าดู ๒๐๐ สตางค์ โรงหนังนางเลิ้ง

โปรแกรมสำหรับคืนวันจันทร์ที่ ๑๒ ถึงคืนวันอังคารที่ ๒๒ พฤศจิกายน

ตอน ๑—๒	ผู้พยาบาท	๕ ม้วน
๕ ม้วนต่อ	ทุกขลาภ	๕ ม้วนต่อ
๑ ม้วนต่อ	จับโกเซอร์ (ราชาแรปติน)	๑ ม้วน ดอกสตาร์ ๑ ม้วน ดอกปาเต๊ะ

ค่าดู ๑๐ สตางค์ โรงหนังชะวา

โปรแกรมสำหรับคืนวันอังคารที่ ๒๒ ถึงคืนวันพุธที่ ๒๓ พฤศจิกายน

ตอน ๑๕	ผาญชัยของต่อ จบ	รวม ๕ ม้วน
๕ ม้วนต่อ	อำนาจของชาวควันตก	๕ ม้วนต่อ
ตอน ๑๑ ถึง ๑๕	โชมุรเจ็ดเม็ด	รวม ๑๐ ม้วน
๒ ม้วนต่อ	ดอกเดสามเหลี่ยม	๒ ม้วนต่อ

ในโปรแกรมนี้ได้บรรจุหนัง ๒๐ ม้วน ลงมือฉายแต่ ๗.๑๐ หลังเที่ยง

ค่าดู ๑๐ สตางค์ โรงหนังปีนัง

โปรแกรมสำหรับคืนวันอังคารที่ ๒๒ ถึงคืนวันพุธที่ ๒๓ พฤศจิกายน

ตอน ๑๕	ผาญชัยของต่อ (จบ)	๒ ม้วน
๕ ม้วนต่อ	บุตรสงครามที่	๕ ม้วนต่อ
ตอน ๑ ถึง ๕	โชมุรเจ็ดเม็ด	รวม ๑๐ ม้วน
๒ ม้วนต่อ	ภูเขาหลือง	๒ ม้วนต่อ

ในโปรแกรมนี้ได้บรรจุหนัง ๑๗ ม้วนลงมือฉายแต่เวลา ๗.๑๐ ก.ท. ตลอดโปรแกรม

อนึ่งในคืนที่โรงหนังพัฒนากรเปลี่ยนโปรแกรมใหม่คือคืนวันเสาร์กับวันพุธจะมีเครื่องฉายบรรเลงให้ท่านฟังเสมอไป เชิญทั่วกันเถิด

ระวังๆๆ หนังเรื่องใหญ่ของบริษัทยูนิเวอร์แซลจะได้รับในเร็วนี้คือเรื่องไวต์ ฮะสแมน มี ๑๗ ตอน ยาว ๑๐ ม้วน อีกตะคือเปนนายโรงเอกดำเนินเรื่องคล้ายไอ ดอนแมน หรือมนุษย์ลิตที่รับรองได้ว่าสนุก กำหนดวันฉายจะประกาศให้ทราบภายหลัง

สูบ น้ำ ดับ เพลิง พิเศษ สำหรับโรงสี

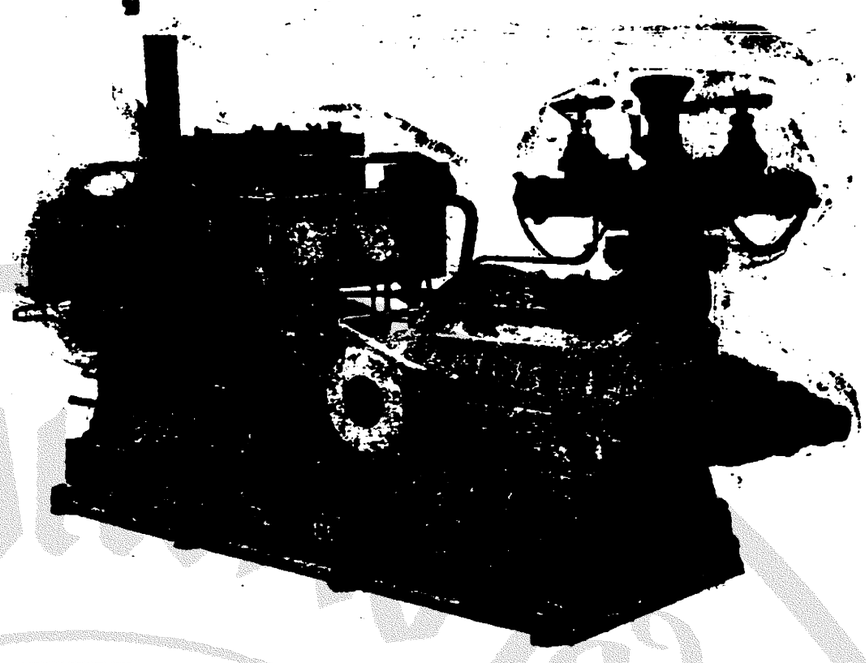

บริษัท สยาม อิมปอร์ต จำกัดสิทธิ์ เปนเอเยนต์ สำหรับ กรุงสยาม โทรศัพท์ ๒๖๙๙

หมู แฮม

ตัด ขาย ปอนด์ ละ บาท ๑.๔๐

ไม่ น้อย กว่า ๕ ปอนด์ ๆ ละ บาท ๑.๒๕

ห้าง เคียมฮั่วเฮง แอนโก

ท่าน ผู้ ก่อ สร้าง ควร ดู ประกาศนี้

กวงกิมหลง โรง เลื่อย จักร์ ตำบล บางซื่อ กรุงเทพ ฯ มี ตัวไม้ ต่าง ๆ จำหน่าย คือตัวไม้ เครื่องเรือน โรงทุกอย่าง น่าต่าง ๆขายพร้อม ทั้งไม้สัก และไม้ตะแบก ท่าน จะ เลือก ซื้อได้ ตาม ชอบ ใจใน ตัวไม้ หรือ ท่าน จะ สั่ง เปน พิเศษ ก็ได้ สำเร็จ ตาม ประสงค์ ทุกประการ ขอ เชิญ ท่าน พูดไป ตก ลง กับ ผู้ จัดการ ที่ ตำบล บางซื่อ โทรศัพท์ ๔๓๗ หรือ จะ มา ที่ ห้าง ล่าซ้า ถนน เจริญกรุง โดย ตน เอง หรือ โดย โทรศัพท์ หมาย เลข ๔๔ ก็ ได้ สม ดัง ความ ประสงค์ ทุก ประการ

กวงกิมหลง
โรงเลื่อยจักร์ ตำบล บางซื่อ กรุงเทพ ฯ
ห้าง ล่าซ้า เปน เจ้า ของ

๒ ๗ ๕๔. ๑ ป

ห้าง ซินวั้นฮะ ถนนเจริญกรุง กรุงเทพ ฯ

จวนจะ ถึง ม่า กะ วิ ง แล้ว ห้าง นี้ได้ จัด ของ ทำ บุญ ไว้ คอย ขาย ให้ ท่าน พร้อม ทุก สิ่ง ทุก อย่าง ถ้า ท่าน ซื้อ ของ ทำ บุญ หลาย สิ่ง ขึ้น ไป ห้าง จะ ลด ราคา ให้ ท่าน ถูก ๆ เปน พิเศษ เวลา นี้ อะไร ไม่ ขึ้น หม้อ ยิ่งไปกว่า สร้อย ลูก ประคำคอ ถ้า แต่ง ตัว อย่าง แบบ สมัยใหม่ แล้ว เปน ต้องใช้ สร้อย ลูก ประคำ คอ ทีเดียว สร้อย ลูกประคำ คอ สี ทองใช้ เก่า ไม่ ดำ ทำโดย ฝีมือ ช่ า งเมือง นอก ช่าง เมือง เรา ทำไม่ เหมือน เมล็ด กระทัด รัด น่า เอ็นดู อย่าง เมล็ด เล็ก มี สายสร้อย ลดห่วง สปริง แขวน ดอกเล็ด พร้อม เดิม ราคา ขาย ละ ๗ บาท ๕๐ ลด เหลือ ๓ บาท ๕๐ อย่าง เมล็ด กลาง เดิม ราคา ขาย ละ ๗ บาท ลด เหลือ ๓ บาท ๗๕ เมล็ดใหญ่ เดิม ขาย ละ ๑๐ ลด เหลือ ๑๕ บาท ๕๐

ถ้า ท่าน จะซื้อ ตะเกียง ทนพายุอย่างดี ด้วยไม้ ขีด ไฟ อันเดียว ก็ ติดไม่ ต้อง ใช้ เหล้า กอซอ แกใส่ เดิม ราคา ดวง ละ ๒๐ บาท ลด ราคา เหลือดวงละ ๑๗ บาท ๕๐ ตะเกียง เจ้า พยุ อย่าง เก่าใช้ เดียว ลดราคา เหลือ ดวงละ ๑๕ บาท๕๐ ใช้ คู่ อย่าง เก่า เดิม ขาย ราคา แพงกว่าใช้ เดียวมาก เวอาน้ แพงกว่าใช้ เดียว ๕๐ ฮ่องกง เท่านั้น ราคา ราวละ ๑๖ บาท ถ้า รับไป ขาย จะ ลด ราคาให้ อีก นาฬิกา พก ชี่ไอเซ็ต เรื่องกระเด็ น มีใบรับประกัน ใช้ใช้ โดยไม่ มีกำ หนด เดิม ราคา เรือน ละ ๗ บาท ลด ราคา เรื่ อ ม ละ ๑ ก ๕๐ เท่า นั้น เดียว เหล็ก อย่ า งเล็ก ๕๐ อย่างเก่า ใหญ่ เหมาะแก่การ เข้า ป่าน ไลม่ หรือ แต่ง งาน มุ้ง หมอน ที่นอน มี ขายพร้อม เดียงผ้าใบเดินป่า อเมริกันอย่าง พับได้ ตก เข้ามาแล้ว กำปั้น เหล็ก สำหรับใช้ เรือ หีบ เหล็ก ติดพื้น ๕ ใบเถา ตู้ เซฟกันไฟ ๕๐ ผู้ร้ายได้ จริง ๆ มี ขาย ราคา ถูก ๆ เสื้อ กางเกง ผ้า ม่อง เชียงใช้ มี ตก เข้า มา ใหม่ มาก ราคา ถูก กว่า เก่า ตั้ง ครึ่ง ตัว นาฬิกา ข้อ มือ เรือนสองกำลัง สำหรับ ผู้ หญิง ๕๐ ผู้ ชายมี มาใหม่ มาก ถึง ห้าง สรั่งตี่ โต ๆ ก็ ไม่ มีเหมือน อย่างถูก ที่สุด เดิมราคาเรือนละ ๔๒ บาทลด เหลือ๒๗ ๖บาท นาฬิกา ข้อ มือ เรือนเงิน ตายเงิน สปริง ติดได้พร้อม เดิม ราคา เรือน ละ ๒๔ บาท ลดเหลือ ๑๒ บาท

ห้าง ซินวั้นฮะ โทรศัพท์ ๑๑๐๕

แจ้งความ

ของ

โรงพิมพ์ จีน ในสยามวารศัพท์

ขอ แจ้งความให้ บรรดา ผู้ ที่ มีติด เกี่ยว ข้อง ติด ต่อ กับ โรงพิมพ์ นี้ ทราบ ว่า:—

(๑) การเปลี่ยนแปลงความ ต้องประจำ ขอให้ ส่ง ล่วงหน้า ตั้งความ มา ถึง ล่วงหน้า ๑๐ วัน ๑๐ ก่อนในวันนั้น ๆ

(๒) ถ้า ข้อความ ที่ส่งมาเปลี่ยนหน้ามาก ต่อเมื่อจะบรรจุในจะต้องหยุด ความ ลงแล้ว จะคิดราคาต่อตารางนิ้วนิ้วละ ๕๐ สตางค์ สำหรับครั้ง ๑

(๓) โรงพิมพ์ สงวนความ ชอบธรรม ที่ จะ งด แจ้งความ ที่ ลง ประจำ รายใด ๆ ใด เดือน ๑ ไม่ เกิน ๓ ครั้ง เมื่อมี เหตุจำเปน

(๔) ถ้าผู้ใด ปรารถนาจะลง แจ้งความ ประจำ ใน หนังสือพิมพ์ นี้ ขอ ให้ มา กระทำ ความ ตก ลง กับ ผู้ จัดการ

(๕) สมาชิก ผู้ รับ หนังสือ พิมพ์ ผู้ใด ทั้งในกรุง และ ต่าง จังหวัด ไม่ ได้ รับ รับ หนังสือ พิมพ์ ตาม เวลา อัน สม ควร แล้ว โปรด แจ้ง เหตุ แก่ สำนัก งาน นี้ โดย เวลา อันสมควร

(๖) การจะซื้อ รับ หนังสือ พิมพ์ หรือ การ ลง แจ้งความ ประจำ นี้ ขอให้ ส่ง เงินมาล่วง หน้าตาม ระเบียบ (สำหรับ การ ลง แจ้ง ความ ประจำ จะ ส่งมา ก็ส่ง เงิน เปน งวด ๆ หรือ เปน รายเดือนก็ได้ แต่ ข้อ ตกลง)

โรงพิมพ์ จีนในสยามวารศัพท์
ปากคลอง กรุงเทพ
จัดการ ...