จีรนันทน์ร่วมงานกุศลช่วยเด็กยากจนที่โคราช

ส่งสำนวนให้ผู้บัญชาการนครบาลชี้ขาด หมวดจุดเกสัชเป็นอันธพาล?

แนวหน้าแห่งยุค

เดลินิวส์

ฉบับที่ 6284 ประจำวันจันทร์ที่ 7 พฤศจิกายน พ.ศ. 2509 ราคา 1 บาท

บุกยิงตัดหน้าตัดใจหนุ่ม! แต่ไม่ทันขึ้นสื่อรถทางจากไป

พระบาทสมเด็จพระเจ้าอยู่หัว เสด็จทอดผ้าพระกฐินหลวง ณ.พระอโบสถวัดพระเชตพน เมื่อบ่ายวันนี้

อ.ท.ท.

มือปืนฆ่า 2 นิสิตแพทย์ ยิงสู้ตำรวจ!

[illegible]

ถอนประกัน! ม.ล.ขืนใจนร.

กรณีหม่อมหลวงสกุล "วรวรรณ" ร่วมกับเพื่อนตักฉุดนักเรียนสาวร่วมโรงเรียนใช้ยาสลบให้ดม

□ อ่านต่อหน้า 16

แม่เกลาเก็บหยังทำไปเถิงสวยแก้ จีรนันทน์ตอบกันเปลาร้าแซ่ซี้

จีรนันทน์ เศวตนันทน์ รองนางสาวจักรวาล ร่วมงานการกุศลของชาวโคราช เพื่อนำเงินช่วยเหลือนักเรียนขาดแคลนท่ามกลางผู้คนตั้งแต่เด็กถึงคนแก่เบียดเสียดยลโฉมกันหลามไหล

□ อ่านต่อหน้า 2

ทหารเงินหนากว่าคว้าไปครอง 7 มือปืนบุกบ้านกลางดึกฆ่า!

พลทหารหนุ่มกับเมียสาว ชวนเพื่อนหญิงมาร่วมวงเลี้ยงสุดสัปดาห์ที่ห้องพัก พอเลี้ยงเสร็จคู่อริลูกขายนายสิบตำรวจเอก

□ อ่านต่อหน้า 2

ม.จ.หญิงพูนฯชี้ศาสนาเสื่อม

"คนไทย ศีลธรรม ศาสนาเสื่อม นับถือพุทธศาสนาแต่เพียงยกมือไหว้ จึงทำให้มีการขโมยตัดเศียรพระพุทธรูป

□ อ่านต่อหน้า 2

ม.จ.หญิงพูนพิสมัย ดิศกุล ประจุดเสื่อมของพุทธศาสนา

กำลังนำรถไปขายตลาดตอนเช้ามืด

กลุ่มฆาตกรใจโหดดักสังหารสองนิสิตแพทย์มหาวิทยาลัยเชียงใหม่ด้วยมาก สองศพ พารถจักรยานยนต์ของนิสิตผู้ตายมุ่งหน้าหนีไปทางจังหวัดลำพูน ถูกตำรวจน้องที่สกัดจับไล่กวด

□ อ่านต่อหน้า 16

พี่ชายเภสัชสาวยืนยันกับเดลินิวส์ ขอสู้ถึงที่สุดเพื่อความเป็นธรรม!

พี่ชายเภสัชสาว ยืนยันความบริสุทธิ์

พบ จดหมายของนายแพทย์ใหญ่สุพรรณบุรี เขียนถึงเภสัชกรสาวคู่กรณี ก่อนหน้าที่จะถูกจับเป็นผู้ต้องหาของตำรวจในข้อหาขืนใจ ข้อความในจดหมายของหมอแสดงความหวั่นเกรงว่า เหตุการณ์ที่ได้กระทำไปกับเภสัชา นั้น จะกลายเป็นเรื่องใหญ่โตขึ้น ขอให้ฝ่ายเภสัชา

□ อ่านต่อหน้า 2

[illegible]

จำคุกพ่อค้า! ขายยาปลอม

พ่อค้าขายยาหวังรวยเร็ว ด้วยวิธีการขายยาปลอมออกสู่ท้องตลาด โดยไม่คำนึงถึงผลร้ายที่ประชาชนจะพึงได้รับ ยาปลอมที่ว่านี้ใช้ชื่อว่า "ไนวาลยิน" ศาลสั่งจำคุก 1 ปี เพื่อให้จำเลยได้สำนึกในผลแห่งความโลภ

□ อ่านต่อหน้า 2

โจรเปียด 1500 บุกปล้นเงียบ คืนบ้านเสี่ยใหญ่เปิด 2 หมื่น

วัยรุ่นคุมกำลังจำนวน 6 คนใช้เปียด 1500 เป็นพาหนะบุกปล้นเงียบบ้านเสี่ยใหญ่ เจ้าของโรงเหล็กที่มีฐานะดี ต่อธุรกิจกับเสี่ยใหญ่ สาวใช้หลายคนในบ้านตายใจเปิดประตูรับให้เข้าบ้านจึงถูกเหล่าร้ายจับ

□ อ่านต่อหน้า 16

ก่อนขึ้นแท่น

□ **รถตู้ชนเทกระจาด**

□ **ชาดเจ็บระนาว**

เมื่อ เวลา 18. น. วานนี้ [ที่6] รถบรรทุกระนาดกลางยี่ห้อโตโยต้า กท.ว. 14349 มีผู้

□ อ่านต่อหน้า 16

พบอาหาร

□ ต่อจากหน้า 15

เอเชียนเกมส์ ได้จัดงานต้อนรับที่ประชุมคณะกรรมการกลางฝ่ายกีฬาเมื่อเช้าวันเสาร์ที่ 5 พ.ย.นี้ว่า ขณะนี้คณะกรรมการฝ่ายการแพทย์ได้ตรวจพบว่า ในค่ายพักนักกีฬาขณะนี้มีข้อบกพร่องอยู่ 3 ประการคือ

ประการแรก เรื่องอาหารของนักกีฬา ปรากฏว่า ในเดือนแรกๆ อาหารที่จัดให้นักกีฬารับประทานแน่นเกินไป ต่อมาคุณภาพตกต่ำลงตามลำดับ จนบัดนี้อาหารเกือบจะไม่มีประโยชน์สำหรับนักกีฬาเอาเลย

ประการที่ 2 ขณะนี้มีนักกีฬาป่วยเพิ่มขึ้น ซึ่งเพียง 25 วันของการเปิดตรวจรักษา ปรากฏว่ามีนักกีฬาป่วยถึงตัวเฉลี่ยแล้ว 20 คนต่อ 1 วัน โดยมากป่วยเป็นไข้หวัด กล้ามเนื้อยักเสบ ดังนั้นทางการแพทย์จึงได้สั่งยาดีที่มีคุณภาพมารักษานักกีฬาเพื่อให้ทันการแข่งขัน แต่ปรากฏว่างบประมาณที่ให้มาหมดไปแล้ว และได้จ่ายสำรองไปกว่าหมื่นบาท ขอให้เร่งเพิ่มงบประมาณด่วน

ประการสุดท้าย นายแพทย์สารรัตน์แจ้งต่อที่ประชุมว่าขณะนี้ผู้ควบคุมนักกีฬาอ่อนสมรรถภาพไม่ออกตรวจ ตรวจ ตรวจ เรียบร้อยหรือออกตรวจไม่ทั่วถึง ทำให้นักกีฬาที่ผิดกฎข้อบังคับค่าย ซึ่งเมื่อคืนวันศุกร์ที่แล้ว นายแพทย์ได้ไปตรวจพบว่า มีนักกีฬายิงปืนทีมชาติเบิกบ่อนเล่นไพ่กันตลอดรุ่ง ไม่ได้หลับได้นอน ซึ่งผิดวินัยของนักกีฬา เพราะการอดนอนนั้นจะทำให้เสียสุขภาพ ร่างกายทรุดโทรม จึงขอให้เร่งแก้ไขโดยด่วน

เกี่ยวกับเรื่องทั้งหมดนี้ พล.ต.ท. ท่อนทิก ยมนาค ประธานคณะกรรมการกลางฝ่ายกีฬาได้รับจะไปจัดการแก้ไขให้เรียบร้อยเพื่อให้นักกีฬาได้มีสุขภาพสมบูรณ์ที่ในการชิงชัยเอาเหรียญทอง ในเอเชียนเกมส์ต่อไปแล้ว.

วาดิม

□ ต่อจากหน้า 13

ดาราสาววัย 18 เจน ฟอนด้า ได้แสดงน้ำในเรื่อง Circle of love หรือ 'เล่ห์รักหักสวาท' โดยแสดงคู่กับลี มาร์วิน มีบทบาทหนักตลอดเวลา หรืออีกนัยหนึ่งบทโรมานซ์ แบบฝรั่งเศส เป็นเรื่องที่แสดงออกให้เห็นว่า เมื่อภรรยาสาววัยรุ่นโรมานซ์กับสามีวัยสูง จะมีลักษณะเช่นไร 'เล่ห์รักหักสวาท' เป็นภาพยนตร์ที่โรเจอร์ วาดิม กำกับ มาจากที่ 'โคลิเซียม'.

กีฬาวันนี้

□ ต่อจากหน้า 15

เทพ รวม 4 คู่ เริ่มการแข่งขันเวลา 16.00 น.

● **ฟุตบอล**

ประเภทเยาวชน รวม 2 คู่ ที่ท้องสนามหลวง เริ่มเวลา 16.15 น.

พัชรินทร์

□ ต่อจากหน้า 15

คมกริชได้เปิดเผยว่า "มวยอย่างพัชรินทร์ไม่เห็นมีอะไรน่ากลัว จริงอยู่เขามีแรงมีศอกที่ใช้การได้ดี แต่ผมก็ได้เตรียมป้องกันตัวไว้รัดกุมแล้ว"

ทางด้านพัชรินทร์ เคราะห์ซึ่งลงซ้อมนวมทั้งแต่ปลายเดือนก่อนกล่าวว่า รู้สึกลำบากใจเหมือนกันที่ได้พบกับคมกริช แต่อย่างไรก็ดีในฐานะที่เขาเป็นมวยสังกัดของทัพยากรจึงต้องสู้เพื่อรักษาศักดิ์ศรีของค่ายไว้ให้ดีที่สุด.

เผย

□ ต่อจากหน้า 15

ใน รุ่น ฟลาย เวท กับ เฟเธอร์เวท

ทั้งนี้ นายชิเกรุ อากามิ โค้ชและผู้ควบคุมทีมยกน้ำหนักของญี่ปุ่น ได้เปิดเผยกับเราเมื่อเช้าวันเสาร์ที่แล้ว ในโอกาสที่เขาแวะผ่านไทย ภายหลังที่กลับจากคุมนักยกน้ำหนัก ไปแข่งขันชิงแชมป์โลก ที่เยอรมันตะวันออก ว่า ขณะนี้ทางสมาคมยกน้ำหนักญี่ปุ่นได้คัดเลือกตัวนักยกน้ำหนักเพื่อส่งเข้าร่วมแข่งขันเอเชียนเกมส์ไว้ได้ครบทั้ง 7 รุ่นแล้ว มีดังนี้

รุ่นฟลายเวท ทะซุยิเคะ ซาซากิ ขณะนี้ยกได้ 317.5 ก.ก. ซึ่งเป็นตัวเก็งเหรียญทอง แบนตัมเวท ทาเคชิ โกมัทซุ เฟเธอร์เวท มิยาเกะ ยกได้ 397 ก.ก. ซึ่งเป็นตัวเก็งอีกคนหนึ่งที่จะได้เหรียญทอง ไลท์เวท ทาเคโอะ คิมูร่า มิดเดิลเวท มาซาจิ โอยูชิ ไลท์ เฮฟวี่เวท ชิเกจิ ฟุชิโมโต และมิดเดิลเวท มาซาคุมิ ซูจิโอกา

นายชิเกรุ อากามิ พักอยู่ในไทย 1 คืน และเดินทางจากไทย กลับญี่ปุ่นแล้วเมื่อวานนี้ [ที่ 6 พ.ย.]

ครอบสังคม

□ ต่อจากหน้า 4

ทำไมจึงต้องเซ็นลายนามด้วยปากกาหลายด้าม [ประมาณ 6 ด้าม] ทำไมไม่เซ็นด้ามเดียว

นิรันดร์ แผนกสรรพสรมิต จ. ขอนแก่น

□ การเซ็นลายชื่อด้วยปากกาหลายด้ามในเวลาลงนามในร่างรัฐบัญญัติ เป็นประเพณีของประธานาธิบดีสหรัฐที่ถูกนำมาใช้ นับแต่สมัยนาย แฟรงกลิน ดี รูสเวลท์ ดำรงตำแหน่งประธานาธิบดีเป็นต้นมา โดยประธานาธิบดีจะเซ็นนามเพียงตัวครึ่งตัวแล้วก็หยุด ส่งปากกาด้ามนั้นให้ผู้ใดผู้หนึ่งในที่ประชุมที่สนใจอยากจะได้ แล้วก็หยิบด้ามใหม่มาขุ่มหมึกเซ็นนามตัวต่อไปของท่านและส่งให้ผู้ใดผู้หนึ่งต่อไปเรื่อยๆ ความสำคัญของปากกาด้ามนี้ คนอเมริกันถือเป็นของที่ระลึกอันสูงค่ายิ่ง.

ลัดดา

จีรนันทน

□ ต่อจากหน้า 1

ตลอดรอยทางรองนางสาวจักรวาล บุกปีนยุบ บอบช้ำกว่าทุกครั้ง แต่ก็เต็มไปด้วยความปลื้มปีติ และหยาดน้ำใจของชาวอีสานอีกครั้ง ด้วยการร่วมกันให้ต้อนรับ "ข้าวใหม่" และคอยดำหรัมของนางสาวไทยว่า "สวยเหราะกินปลาร้า"

ร่องนางสาวจักรวาลได้รับเชิญจากสมาคมธรรมศาสตร์และสมาคมนิติธรรมศาสตร์ จังหวัดนครราชสีมา 26 กันยายนที่ผ่านมาโดยขบวนรถยนต์จากกรุงเทพฯ เมื่อเวลา 12 น. วันที่ 5 เกือบเที่ยงคืน จุดหมายปลายทางคือจังหวัดนครราชสีมา ซึ่งชาวโคราชจัดการแข่งขันชกมวยและลายภาพยนตร์ ขาวดำไว้ช่วยเหลือนักเรียนที่เรียนดีแต่ยากจนขาดทุนทรัพย์

ขบวนรถหยุดพักบุด แวะที่รังสิต เพื่อกินก๋วยเตี๋ยวที่มีชื่อ เสียงร่องนางสาวจักรวาลกินก๋วยเตี๋ยวชามใหญ่ตำรวจทางหลวงสอดมุงดูด ร่องชาวรังสิตเหมือนเป็งงาน แต่ร่องนางสาวจักรวาลก็ประทับประคองมารยาทกินโปโปรยยิ้มไปจนหมดชาม

ต่อจากนั้นก็เดินทางไปร่วมงานทอดกฐินที่วัดใหญ่ อ.สูงเนิน จังหวัดนครราชสีมา ซึ่งวัดนี้แยกจากถนนไปทางใหญ่มีทรัพย์ สิทเข้าไปกิโลเมตรประมาณ 4 กิโลเมตร และที่วัดใหญ่นี้เองร่องนางสาวจักรวาลต้องพบกับความยอบช้ำ คือถูกยื้อยุดฉุดมือจากผู้คนเบียดเสียดกัน จนข้อมือทั้งสองข้างแดงเป็นเส้น แต่ยิ้มหวานของเธอยังคงโปรยปรายระรื่นอยู่บนใบหน้า จากรอยยิ้มที่มีให้แสดงความอึกอักหรือเหนื่อยเพลียนี้เอง ชาวบ้านได้เป็นต้นตำรับชม ชมร่องนางสาวจักรวาลของเราเป็นคำฟื้นเมือง ทำนองกินเยอะไรมากหนอดึงได้สวยและน่ารักอย่างนี้ ซึ่งผู้เขียนข่าวของเราที่ร่วมขบวนไปด้วยรายงานมาว่าชาวบ้านสามว่า.... "จีรนันทน์ กินหยัง...." ซึ่ง น.ส. จีรนันทน์ ตอบไปทันทีว่า "ก็กินปลาร้าน่าซี..." พอจากคำขวัญชาวบ้านคนนี้ร่องเชียร์กันเสียงสนั่นอย่างพออกพอใจ

การร่วมงานทอดกฐินที่วัดใหญ่ ร่องนางสาวจักรวาลได้ร้องเพลงที่เธอโปรดปรานมากชื่อเพลง "สวรรค์ใหม่เรือนใจ" กล่อมคุณน้าคุณป้าคุณการนเดล็มๆ ไม่แพ้นักร้อง อ ชื่อ และยังได้ร่วมงานบุญรับขวัญข้าวใหม่ที่ เพิ่งเก็บเกี่ยว ร่วมกับชาวบ้าน ในพิธีกวนข้าวประยากิพิย์ และขณะที่ร่วมงานอยู่ที่นี่ก็วยเดียว "ชามใหญ่" จากรังสิตก็เริ่มทำพิษ ร่องนางสาวจักรวาลต้องอาการปวดท้อง ไม่ทราบว่าเพราะอะไร แต่เธอก็สู้ทนรวบ ขวนเดินทางไปจนถึงจุดหมายปลายทางถึงโคราชเมื่อเวลา 17 น. เศษ

ที่บริเวณกลางใจเมืองนครราชสีมา ผู้คนมากมายต้องต้อนรับแน่นขนัดยิ่งเช่นเคย ต้องเบียดเสียดแหวกฝูงชนเข้าไปสักการะเจ้าพ่อหลักเมือง และอนุสาวรีย์ท้าวสุรนารี และก่อ จะผ่านได้ก็ถูกฉุดดึงต้องหน้าล้อมหลังอยู่ถึง 40 นาที แฟนชาวอีสานจึงให้ผ่านออกมาได้

ในเย็นวันเดียวกันชาวโคราชจัดงานเลี้ยงต้อนรับ จัดขึ้นที่ศูนย์ผู้ใหญ่ ร่วมงานอาทิ นายสวัสดิ์วงศ์ ปฏิวัติกุล ผู้ว่าราชการจังหวัดพลโทหองเริ่ม สังขวนิช แม่ทัพภาค พลโทเฉลิม อินทรกำแหง นายกเทศมนตรี พลตรีสวัสดิ์ มักรการุณ ผู้บัญชาการกองพลที่ 3 พ.ต.อ.สมโภชน์ โอปนะพันธ์ พ.อ.เยี่ยม อินทรกำแหง นายจินดา ยิ่มเรวัต ผู้จัดการโรงงานทอกระสอบอีสาน กับ พ.ต.อ.สนิท ผิวนวล นายกสมาคมธรรมศาสตร์ และนายวิทยา เกษรเสาวภาค รอง ผู้ว่าราชการจังหวัดประธานมูลนิธิธรรมศาสตร์ ในนามผู้จัดงานการกุศลครั้งนี้

จนกระทั่งเวลา 20 น. เศษต่อมาจึงไปสนามมวย รองนางสาวจักรวาลรับมอบเงินการกุศลจำนวน 8 หมื่นบาทเศษ น.ส. จีรนันทน์ รับเงินทั้งกล่าวแล้วก็นำมอบแก่ ประธานจัดการ เพื่อให้เป็นไปตามวัตถุประสงค์ของการจัดงานต่อไป. □ อ่านต่อหน้า 16

บุกยิง

□ ต่อจากหน้า 1

กับพวก บุกเคาะประตูบ้านกลางดึก แล้วกระหน่ำยิง 2 นัดซ้อน ถูกทหารหนุ่มปุบดับชีพคาวงเลี้ยง มือปืนพาพวกหนีตำรวจไปได้ สาเหตุเพราะมือปืนแค้นผู้ตาย แย่งแฟนสาวรุ่นไปเป็นเมีย

เมื่อกลางคืนวานนี้หลัง 24 น. เศษ ได้เกิดเสียงปืนระเบิดดังสนั่น 2 นัดซ้อนภายในบ้านพัก 179 ซอยปราโมทย์ ถนนสีลม พระนคร พอสิ้นเสียงปืนกลุ่มมือปืนประมาณ 7 คนได้พากันรีบออกทางประตูหน้าบ้านแล่นหนีไปได้ปล่อยให้นางสายฝน ศิริศรีษรชัย วัย 17 พร้อมสามีหนุ่มพลทหารไพบูลย์ ศิริศรีษรชัย วัย 22 ผู้ถูกยิงฟุบคาวงเลี้ยงส่งโรงพยาบาลตำรวจ แต่พล ฯ ไพบูลย์ ทนพิษบาดแผลไม่ไหวได้ถึงแก่ความตายเสียก่อนระหว่างทาง กระสุนปืนขนาด .22 เจาะทะลุหัวใจ 1 นัด อีก 1 นัด เจาะหน้าขาขวา

เมื่อส่งข่าวไว้วิญญาณสามีให้แพทย์โรงพยาบาลแล้ว นางสายฝนกับเพื่อนสาวอีกสองคนได้รีบนำความไปแจ้ง ร.ต.อ. สนอง ทฤกขะบาล นายร้อยเวรสถานีตำรวจบางรัก จากนั้น พ.ต.อ. ประสบ วีระพันธ์ผู้กำกับนครบาลเขต 6 พ.ต.ต. อัมพร สุภานุสรณ์ สารวัตรใหญ่ พ.ต.ต. วิทย์ พิทักษ์สันติพันธุ์ สารวัตรสอบสวน พ.ต.ต. ปราโมทย์ บุรณะพิมพ์ สารวัตรปกครอง กับพวกได้พากันไปยังบ้านที่เกิดเหตุ ซึ่งเป็นห้องแบ่งให้เช่ารวมอยู่ด้วยกัน 10 ครอบครัว

เหตุเกิดภายในห้องนอนชั้นล่าง มีหยก เลือดกระจายเต็มพื้น ตำรวจพบปลอกกระสุน .22 หนึ่งปลอก ตกอยู่ในที่เกิดเหตุ นางสายฝน ภรรยาผู้ตายบอกกับเจ้าหน้าที่ว่านายชวลิต หรือเป็ม บุญเกิด วัย 20 เศษ ลูกชาย ส.ต.อ. สุชนม์ อดีตตำรวจโรงพักบางรัก กับนายอ่าง ไม่ทราบนามสกุล เป็นมือปืนรายนี้

นางสายฝนเปิดเผยเบื้องหลังก่อนเกิดเหตุว่า ประมาณทุ่มเศษ นายชวลิตมือปืนกับพวกมีนายอาจ, นายแอ๊กหรือแทง เกล็ดแก้ว ลูกชาย ส.ต.อ. ผ่อง ประจำสถานีตำรวจบางรัก, นายเปี๊ยก แสนประสิทธิ์, นายฟงเสวีย เที่ยงทัศน์ และมีกลุ่มคนไม่รู้จักชื่อ ได้พากันไปรื้อเรื่องที่บ้านพลฯ ไพบูลย์ ซึ่งขณะนี้เป็นช่วงสายฝนได้ปิดประตูหน้าต่างเพื่อนหนีไปนอนอยู่ในห้องที่ห้องนอนนั้น นายชวลิตได้ยืนอยู่ที่ประตูบ้าน และพวกนางสายฝนได้ไปเที่ยวงานประเพณีที่ปีนังมาเล่ม ได้ปฏิเสธ จึงทำร้ายสายฝนไปเพื่อบังคับให้ปฏิเสธ จะต้องที่ประตูห้องให้นายชวลิตเข้าพบพลฯ ไพบูลย์ ก่อนที่พลฯ ไพบูลย์ จะเปิดประตูบ้าน

หลังจากนายชวลิตพาปรายกลับไปด้วยด้วยความไม่สมใจแล้ว พลฯ ไพบูลย์ ยังนั่งนองน้ำตาอยู่ 1 ชั่วโมง เพื่อนบ้านข้างเคียงเข้าของร้านขายของเก่าชื่อหยุกเจิน ก็ได้ยิน ได้ยินการวิ่งเข้าหาหลังนี้ ขณะที่ยังเปิดประตูห้องที่เกิดเหตุ ขณะที่ระหว่างเปลวเทียนสลัวเรืองรองนั้น ผ่านไปชั่วครู่ ขณะที่พลฯ ไพบูลย์ ได้ปรึกษาและเพื่อนสาวอีกสองคนเตรียมตัวจะเข้านอน นายชวลิตกับพวกที่ยืนอยู่ที่ประตูบ้านได้ปรากฏประชุมบ้าน และวิ่งเข้าไปยังทุบโต๊ะเตียงกับพลฯ ไพบูลย์ ได้ชั่วครู่ นายอาจที่ร้องตะโกนขึ้นว่า "ยิงกันเลยๆ"

ทันใดนั้นเอง เสียงปืนนัดแรกก็ดังขึ้นต่อมานางสายฝนและเพื่อนต่างพากันส่งเสียงร้องกรี๊ด พลฯ ไพบูลย์พยายามลุกขึ้นสู้ แต่ช้าไปเพราะนายชวลิตได้ทุ่มตัวแย่งปืนจากนายชวลิต ทำให้ทั้งสองต้องล้มลงกลิ้งไปกับพื้นห้องนอนนี้ ทันใดนั้นเสียงปืนนัดที่ 2 ดังขึ้นอีกครั้ง ทำให้พลฯ ไพบูลย์ ฟุบนิ่งจมกองเลือด แล้วกลุ่มมือปืนก็พากันหลบหนีไป

สาเหตุที่เกิดขึ้นนี้ ตำรวจสอบได้ความว่า นายชวลิต ได้มีมีความพึงพอใจรักใคร่อย่างใกล้ชิดกับนางสายฝน แต่ได้ถูก พลฯ ไพบูลย์ผู้ตายใช้ความร่ำรวยที่เหนือกว่า ชิงตัวนางสายฝนไปอยู่กินด้วย และตลอดระยะเวลาที่ พลฯ ไพบูลย์ ได้นางสายฝนมาเป็นภรรยา นายชวลิตกับพวกซึ่งเป็นเพื่อนกันมาก่อน ก็ได้พากันไปมาหาสู่กันตลอดเวลา แต่ระยะหลังก่อนเกิดเหตุได้วันเดียว นายชวลิตได้ถูกพลฯ ไพบูลย์ด่าว่าไม่ให้ไปยุ่งเกี่ยวกับนางสายฝน จึงเป็นเหตุให้นายชวลิตไม่พอใจพาพวกมายิงพลฯ ไพบูลย์ถึงแก่ความตายทั้งกล่าว ขณะนี้ตำรวจกำลังตามล่ากลุ่มมือปืนอย่างรีบเร่ง.

จำคุก

□ ต่อจากหน้า 1

คดีนี้พันตำรวจเอกวิโรจน์ ได้ฟ้องนายน้ำ แซ่เบ้ เชื้อชาติและสัญชาติจีน เป็นจำเลยต่อศาลอาญาฐานทำการขายยาปลอมโดยร้องศาลเพื่อหวังผลประโยชน์แต่เพียงใส่ตัวแต่ผู้เดียว โดยไม่คำนึงถึงผลเสียอันจะพึงเกิดแก่ประชาชนที่ โม่ทราบความจริง

ทั้งนี้โดยใจความฟ้องว่า เมื่อวันที่ 25 ก.พ. 09 จำเลยได้ทำยา "โนวาลซิน" ขนิดเม็ด อันเป็นยาที่ทำปลอมยา "โนวาลซิน" อันแท้จริงของบริษัท "เฮิคซ์ไทย" จำกัด และยา "โนวาลซิน" ที่จำเลยมีไว้เพื่อขายนั้น อีกด้านหนึ่งมีตัวอักษรภาษาอังกฤษว่า "HOECHST" และมีคำบอกคุณภาพของยาว่า ยาแต่ละเม็ดมีตัวยา โซเดียม ฟีนิลไดเมทาทิลไพราโซโลน เมทาซัลโฟเนท 0.5 กรัม อันมีคุณภาพแตกต่างไปจากที่เป็นจริงของยานั้น จึงชื่อว่าจำเลยทำการขายยาปลอม เหตุเกิดที่ ต. คลองตันใต้ อ. คลองสาน จ. ธนบุรี

ศาลพิพากษาว่าจำเลยมีความผิดตามฟ้องให้จำคุกจำเลยไว้มีกำหนด 1 ปี จำเลยให้การรับสารภาพผิด ศาลลดโทษให้กึ่งหนึ่ง คงจำคุก 6 เดือน ศาลพิพากษาเมื่อวันที่ 4 พ.ย. ศกนี้.

ม.จ. หญิง

□ ต่อจากหน้า 1

ผิดกับประเทศพุทธศาสนาอื่นๆที่ไม่มีเหตุการณ์เช่นนี้เกิดขึ้นเลย" ม.จ.หญิงพูนพิศมัย ดิศกุล ประธานองค์การพุทธศาสนิกสัมพันธ์แห่งโลก ทรงให้ทรรศนะกับเดลินิวส์ และทรงเปิดเผยด้วยว่า ผู้แทนพุทธศาสนิกชนทั่วโลกประหลาดใจ ประเทศไทยไม่มีสอนพุทธศาสนาในโรงเรียน ทั้งที่เป็นประเทศศูนย์กลางพุทธศาสนาใหญ่ที่สุดในโลก

เมื่อเที่ยงวานนี้ที่กรมการศาสนา ม.จ.หญิงพูนพิศมัย ดิศกุล ประธานองค์การพุทธศาสนิกสัมพันธ์แห่งโลก ซึ่งมีสำนักงานใหญ่อยู่ในประเทศไทย และนอกจากพุทธสมาคมแห่งประเทศไทย ได้ทรงให้สัมภาษณ์แก่ผู้สื่อข่าวหนังสือพิมพ์ ถึงการประชุมใหญ่ขององค์การพุทธศาสนิกสัมพันธ์แห่งโลกครั้งที่ 8 ที่จะเริ่มขึ้นที่เชียงใหม่ในวันนี้ [ที่6] ว่า จะเริ่มการประชุมตั้งแต่เวลา 14.00 น. โดยมีสมเด็จพระสังฆราชทรงเป็นประธาน โดยจอมพลถนอม กิตติขจร นายกรัฐมนตรี เดินทางไปกล่าวเปิดการประชุมด้วย ในการประชุมคราวนี้จะมีผู้แทนจาก 25 ประเทศเข้าร่วมประชุมกว่า 200 คน

บรรดาสมาชิกองค์การพุทธศาสนิกสัมพันธ์แห่งโลก ทรงเปิดเผยว่า หลังจากที่นายกรัฐมนตรีกล่าวเปิดงาน แล้ว ก็จะได้เริ่มการประชุมใหญ่ขององค์การ เพื่อส่งเสริมสันติภาพและการอยู่ร่วมกันของมวลมนุษย์ ซึ่งจะมีหัวข้ออภิปรายและแสดงปาฐกถาอรรถของผู้แทนสมาชิกจากแต่ละประเทศ แลกเปลี่ยนความรู้ความเข้าใจกันในนิกายต่าง ๆ ของพุทธศาสนา โดยจะไม่มีเรื่องเกี่ยวกับการเมืองปะปนเลย

สำหรับหัวข้อที่น่าสนใจในการประชุมคราวนี้นั้น ม.จ. หญิงพูนพิศมัยทรงชี้แจงว่าได้มีการที่มีเศรษฐีชาวจีนคนหนึ่ง ได้เสนอให้ที่ดินจำนวน 50 เอเคอร์ เพื่อน้ำถวายให้แก่การฯ เพื่อให้องค์การฯ สร้างที่สำหรับทำการสอนพุทธศาสนา ซึ่งเป็นสิ่งที่น่าปลื้มปีติมาก ทรงกล่าวว่า ปัญหาข้อนี้อยู่ที่จะเอาเงินจำนวนใดมาสร้าง ซึ่งจะได้ปรึกษาหารือกันต่อไป อีกเรื่องหนึ่งก็ได้แก่ปัญหาการพิจารณาที่ตั้งของสำนักงานใหญ่ขององค์การใหม่ ว่าจะย้ายไปอยู่ประเทศใด เพราะสำนักงานใหญ่ที่ตั้งอยู่ในประเทศไทยจะครบใน 2 ปีข้างหน้า ตามข้อตกลงว่าสำนักงานใหญ่ขององค์การ ฯ จะอยู่ในแต่ละประเทศเป็นเวลา 4 ปี นอกจากนี้ก็จะได้พูดถึงปัญหาการเงินของขององค์การ การพิมพ์เอกสารเผยแพร่ โดยการตั้งกรรมการขึ้นเพื่อศึกษา และโครงการเกี่ยวกับยุวพุทธฯ เพื่อสอนให้เยาวชนชายหญิงทั่วโลกเข้าใจในหลักธรรมของพุทธศาสนา

ขณะผู้แทนที่เข้าร่วมประชุมในคราวนี้ จะร่วมทอดกฐิน ณ วัดบุโรพงษ์ จังหวัดเชียงใหม่ด้วย และจะเดินทางกลับพระนครในวันเสาร์ ในเวลา 16.00 น. ของวันเดียวกัน พระบาทสมเด็จพระเจ้าอยู่หัว และสมเด็จพระนางเจ้า ฯ พระบรมราชินีนาถ จะพระราชทานเลี้ยงน้ำชาแก่ผู้ที่เข้าร่วมประชุม และในเวลา 20.00 น. นายกรัฐมนตรีจะเลี้ยงอาหารค่ำที่บ้านพิบูลสงคราม

ในโอกาสที่ทรงให้สัมภาษณ์นี้ ผู้สื่อข่าวเดลินิวส์ ได้ทูลถามถึงปัญหาการสร้างพระพุทธรูปในประเทศไทยว่า จะได้มีการพูดกันในที่ประชุมหรือไม่ ม.จ. หญิงพูนพิศมัย ดิศกุล ทรงตอบว่า

"เป็นเรื่องภายในประเทศของเรา ผมไม่เอาไปพูดหรอก จะไปพูดทำไมอายเขาเปล่า ๆ ประเทศอื่นๆ ไม่เห็นเขามีปัญหาเหมือนอย่างเรา แต่ถ้าเขามีปัญหาถามมาเราก็ต้องชี้แจงให้เขาทราบ"

เมื่อทูลถามว่า การขโมยตัดเศียรพระพุทธรูปในประเทศไทย ทั้งที่เป็นประเทศพุทธศาสนา และพระพุทธรูปเป็นสิ่งที่เคารพสูงสุด เพราะเป็นตัวแทนของพระพุทธเจ้า โดยที่ประเทศพุทธศาสนาอื่นๆ ไม่มีเหตุการณ์เช่นนี้เกิดขึ้นเลย นั้นเป็นเพราะเหตุใด

"เป็นเพราะว่าจะกับจิตใจที่ดีของเราต่ำลงไป พุทธศาสนาให้ประเทศไทยเสื่อมไปมาก ข้อนี้เป็นความจริงที่เราต้องยอมรับว่า ปัจจุบันนี้เราปฏิบัติพุทธศาสนาแต่เพียงยกเศียรไหว้เท่านั้น แต่ไม่ได้มีความเข้าใจในหลักของพุทธศาสนาเลย เพราะเหตุนี้ถึงทำให้มีการตัดเศียรพระพุทธรูปกัน ทั้งที่ประเทศไทยเป็นประเทศพุทธศาสนา"

ม.จ. หญิงพูนพิศมัย ทรงกล่าวต่อไปว่า

"มันจะไม่ให้เสื่อมทรามไปได้อย่างไร ในเมื่อประเทศเราเป็นประเทศพุทธศาสนาแท้ ๆ แต่ปรากฏว่าไม่มีหลักสูตรการสอนพุทธศาสนาในโรงเรียนเลย พุทธสมาคมพยายามอยู่ตลอดมาที่จะเสนอให้กระทรวงศึกษาธิการบรรจุหลักสูตร พุทธศาสนาในโรงเรียนเป็นเวลาหลายปีมาแล้ว แต่จนบัดนี้ก็ยังไม่มีหลักสูตรนั้น ทางสมาคมก็ได้แต่พยายามส่งครู อาจารย์ เข้าไป สอบถามโรงเรียนต่างๆ ตามที่เขาขอมาเป็นบางครั้งบางคราว"

"หลักสูตรการสอนพุทธศาสนาในโรงเรียนเป็นสิ่งจำเป็นมาก เพราะจะเป็นการขัดเกลาเด็ก สอนแก่ให้รู้ว่าพุทธศาสนาเป็นอย่างไร จะได้มีสิ่งยึดทางใจ เราสอนแต่ความรู้เพื่อที่จะบำบัดความต้องการทางกาย แต่ทางใจเราไม่มีเลย โรงเรียนฝรั่งเขายังมีการสอนกันทุกวัน ก่อนเรียน, เลิกเรียน เขาต้องให้เด็กสวดไหว้พระ แต่โรงเรียนไทยไม่มีเลย และทางกระทรวง ทางรัฐบาลก็ไม่สนใจ"

ม.จ.หญิงพูนพิศมัย ทรงกล่าวในตอนท้ายด้วยน้ำเสียงท้อแท้ว่า "ผู้แทนต่างประเทศเขาก็ถามว่า ในมหาวิทยาลัยของเรา มีการสอนพุทธศาสนาหรือเปล่า ผมก็ต้องบอกเขาไปว่า อย่าว่าแต่ในมหาวิทยาลัยเลย ในโรงเรียนเรายังไม่มีการสอน เขาก็ได้แต่แสดงความประหลาดใจกันว่าเป็นไปได้".

ส่งสำนวน

□ ต่อหน้า 1

สาวรักษาคำมั่นสัญญาที่รับปากไว้ว่าจะไม่เอาเรื่อง พร้อมกับได้ออดอ้อนในจดหมาย ให้กลับไปทำงานที่ สุพรรณบุรีอีก- คนใช้กับพี่สาวให้ของเกลัชชูกขึ้นใจเผยกับ "เดลินิวส์" ว่า หมอพาเกลัชชาคุกรณีกลับมาส่งบ้านแม่ในตอนเช้า และตอนกลางคืนก็มารับออกไปจากบ้านอีก-

กรณีขึ้นใจเกลัชชรลาว น.ส. สุดา วิศิษฐ์สิน ถูกนายแพทย์วัฒนา สาครินทร์ เจ้าของโรงพยาบาลสุพรรณบุรี — สาครินทร์ ฉุดไปจากศึกพยาธิ ในโรงพยาบาลจุฬาฯ และเอาขึ้นรถพาไปขึ้นใจที่บางแสน และที่โรงแรมเวียงเหนือ ขอยรางน้ำ ซึ่งนายแพทย์วัฒนา สาครินทร์ ถูกตำรวจปทุมวันจับกุมดำเนินคดีในข้อหาประทุษร้ายต่อร่างกายและจิตใจ นั้น

การป่วยด้วยโรคไต้ดึงอักเสบของนายแพทย์วัฒนา ซึ่งขณะนี้ถูกควบคุมอยู่ที่ชั้นสองตึกพิบูลสงคราม โรงพยาบาลตำรวจ จากการพบกับนายแพทย์ โรงพยาบาลตำรวจคนหนึ่งเมื่อเช้าวานนี้ [วันที่ 6] ได้รับคำชี้แจงว่า ขณะนี้อยู่ในระหว่างการตรวจอาการของนายแพทย์วัฒนาโดยละเอียดอีกครั้งหนึ่ง ว่าควรจะให้การรักษาอาการไต้ดึงอักเสบนี้ด้วยวิธีใด ซึ่งไม่เป็นการแน่นอนเสมอไปว่า จะต้องมีการ "ผ่าตัด" อาจจะให้นอนพัก, กินยา และรักษาวิธีอื่น ก็ผู้สื่อข่าวของเราได้ขึ้นไปที่ห้องซึ่งนายแพทย์วัฒนานอนรักษาตัวอยู่ พบว่ามีเพื่อนนายแพทย์หลายคนมาเยี่ยมเยียนอยู่ไม่ขาด นายแพทย์วัฒนามีอาการร่าเริงดี ไม่มีเค้าว่าจะเป็นคนป่วยเลย ซ้ำยังรื่นพูดคุยกับเพื่อนที่รีบเยี่ยมเป็นปกติ ผิดกับเมื่อคืนนี้ถูกขังอยู่ที่โรงพักปทุมวันเป็นคนละคนทีเดียว

ผู้สื่อข่าวของเราได้รุก ออกไปยังหัวเมือง ทาง ภาคตะวันออกหลายแห่ง เพื่อติดตามหาตัว น.ส. สุดา วิศิษฐ์สิน ถูกนายแพทย์วัฒนา สาครินทร์ เจ้าของโรงพยาบาลสุพรรณบุรี — สาครินทร์ ฉุดไปจากศึกพยาธิ ในโรงพยาบาลจุฬาฯ และเอาขึ้นรถพาไปขึ้นใจที่บางแสน และที่โรงแรมเวียงเหนือ ขอยรางน้ำ ซึ่งนายแพทย์วัฒนา สาครินทร์ ถูกตำรวจปทุมวันจับกุมดำเนินคดีในข้อหาประทุษร้ายต่อร่างกายและจิตใจ นั้น

ผู้สื่อข่าวของเราได้ทราบว่า ขณะนี้ทั้งสองตกพิบูลสงคราม โรงพยาบาลตำรวจ จากการพบกับนายแพทย์ โรงพยาบาลตำรวจคนหนึ่งเมื่อเช้าวานนี้ [วันที่ 6] ได้รับคำชี้แจงว่า ขณะนี้อยู่ในระหว่างการตรวจอาการของนายแพทย์วัฒนาโดยละเอียดอีกครั้งหนึ่ง ว่าควรจะให้การรักษาอาการไต้ดึงอักเสบนี้ด้วยวิธีใด ซึ่งไม่เป็นการแน่นอนเสมอไปว่า จะต้องมีการ "ผ่าตัด" อาจจะให้นอนพัก, กินยา และรักษาวิธีอื่น ก็ผู้สื่อข่าวของเราได้ขึ้นไปที่ห้องซึ่งนายแพทย์วัฒนานอนรักษาตัวอยู่ พบว่ามีเพื่อนนายแพทย์หลายคนมาเยี่ยมเยียนอยู่ไม่ขาด นายแพทย์วัฒนามีอาการร่าเริงดี ไม่มีเค้าว่าจะเป็นคนป่วยเลย ซ้ำยังรื่นพูดคุยกับเพื่อนที่รีบเยี่ยมเป็นปกติ ผิดกับเมื่อคืนนี้ถูกขังอยู่ที่โรงพักปทุมวันเป็นคนละคนทีเดียว

ผู้สื่อข่าวของเราได้รุก ออกไปยังหัวเมือง ทาง ภาคตะวันออกหลายแห่ง เพื่อติดตามหาตัว น.ส. สุดา วิศิษฐ์สิน ถูกนายแพทย์วัฒนา สาครินทร์ เจ้าของโรงพยาบาลสุพรรณบุรี — สาครินทร์ ฉุดไปจากศึกพยาธิ ในโรงพยาบาลจุฬาฯ และเอาขึ้นรถพาไปขึ้นใจที่บางแสน และที่โรงแรมเวียงเหนือ ขอยรางน้ำ ซึ่

นสพ. รายวันไทย
เดลินิวส์
□ ประจำวันจันทร์ที่ 7 พฤศจิกายน พ.ศ. 2509 □

รถเทรลเลอร์

□ 146

ในขณะที่ประเทศกำลังดำเนินแผนพัฒนาทางเศรษฐกิจ ซึ่งจำเป็นต้องมีการก่อสร้างขนาดใหญ่หลายแห่งนั้น รถเทรลเลอร์ซึ่งเป็นรถบรรทุกเครื่องจักรทุ่นแรงขนาดใหญ่ซึ่งมีหัวลากนั้นเป็นสิ่งจำเป็นที่จะต้องนำมาใช้ รถเทรลเลอร์นี้มีน้ำหนักมากและเชื่อกันสนิทว่าเป็นต้นเหตุที่สะพานทางหลวงที่ทนน้ำหนักไม่ไหวจะต้องชำรุด

รถเทรลเลอร์เหล่านี้ หน่วยราชการหลายหน่วยจำเป็นต้องใช้ องค์การ ร.ส.ห. และเอกชนเป็นจำนวนไม่น้อย น้ำหนักบรรทุกของรถประเภทนี้ บรรทุกน้ำหนักตั้งแต่ 15 ตัน 20 ตัน 35 ตันไปจนถึง 40 ตัน เมื่อมีน้ำหนักบรรทุกมากก็จำเป็นต้องมีล้อเฉลี่ยน้ำหนักลงบนพื้นถนนเป็นจำนวนมากล้อ สำหรับความยาวนั้นต่าง ๆ กัน บางชนิดยาวถึง 15 เมตร รถเทรลเลอร์ดังกล่าวนี้ หากจะกล่าวทั่วๆไปบรรดาที่ใช้กันอยู่นั้น ไม่มีมาตรฐานประการใดที่กำหนดไว้สำหรับใช้บนถนนเมืองไทย เรื่องนี้เป็นเรื่องที่ปล่อยหละหลวมอยู่มากมานานแล้ว !

ถ้าหากจะกำหนดน้ำหนักของรถผ่านสะพานของทางหลวงแล้ว รถเทรลเลอร์ที่ใช้อยู่ในขณะนี้เป็นปัญหาสำคัญมาก เพราะได้อนุโลมเสียงอันตรายให้ใช้กันมาจนไม่รู้ว่ากฎหมายกำหนดไว้ว่าอย่างไร ที่อนุโลมก็เพราะผู้ใช้ส่วนมากเป็นหน่วยราชการ เมื่อมีการนำเป็นตัวอย่างขึ้นต่อมาเอกชนจึงเอาอย่างบ้าง โดยเฉพาะในเรื่องความยาวก็เป็นอีกเรื่องหนึ่ง ที่ไม่มีขอบเขตอย่างเดียวกับรถบรรทุกท่อนซุงที่ใช้อยู่ทั่วไป ทั้งน้ำหนักและความยาวนี้เมื่อไปอยู่บนสะพานซึ่งมีความยาวพากน้ำหนักที่อยู่บนสะพานซึ่งเกินอัตราที่สะพาน จะทนได้จึงเป็น อันตราย แก่สะพานอย่างเห็นชัด

สิ่งที่น่า เห็นใจ อีก เรื่อง หนึ่งคือการจด ทะเบียนรถเทรลเลอร์ ซึ่งควรจะต้องปฏิบัติอย่างยานพาหนะทั่วไป การตรวจสภาพรถเทรลเลอร์ เพื่อให้แน่ใจว่าจะไม่เป็นอันตรายแก่สะพานต่าง ๆ นั้น จึงเป็นความยากลำบากอีกประการหนึ่งที่กองทะเบียนยานพาหนะจะกำหนดแน่ลงไปว่า รถเทรลเลอร์ในมาตรฐานใดที่ควรอนุญาตให้จดทะเบียนและใช้บนถนนทั่วไปได้ เรื่องนี้ก็จะต้องเป็นเรื่องที่จะต้องวางหลักการ และปฏิบัติการตรวจตรา กวดขันอย่างเคร่งครัด

ปัจจุบันนี้เทคนิคในการขนส่งทางบกได้เจริญรุดหน้าไปมาก รถเทรลเลอร์ยาวหรือรถพ่วงแบบปิดเป็นรถที่เหมาะแก่การขนส่งสินค้า เพราะบรรทุกได้มากค่าขนส่งต่อเที่ยวลดลง ถ้าหากกรมทางหลวงแผ่นดินสร้างถนนและสพานให้มีมาตรฐาน เหมาะสมที่จะใช้กับรถพวกนี้แล้วย่อมเกิดประโยชน์ในทางเศรษฐกิจการขนส่งเป็นอย่างมาก เพราะผลิตผลทางการเกษตรที่ผลิตได้จากแหล่งอันห่างไกลนั้นส่วนมากจะต้องมาทางถนน

บทความนี้มีความเห็นเสนอแนะว่า โดยเฉพาะเกี่ยวกับ พ.ร.บ. รถยนต์นั้นควรจะมีกฎกระทรวงกำหนดเรื่องราวของรถเทรลเลอร์ให้แน่นอนยิ่งขึ้น การตรวจสภาพก็ดี การจดทะเบียนก็ดีก็จะต้องทำอย่างเข้มงวดกวดขัน ไม่ว่าหน่วยราชการหรือเอกชน สำหรับการป้องกันในเรื่องสะพานที่ยังไม่ ได้แก้ ไขให้รับน้ำ หนัก ตามที่ ต้อง การนั้นหากกรมทางจะได้ร่วมมือในการปิดป้ายกำหนดน้ำหนักและความเร็วผ่านสะพานไว้ทุกแห่ง ก็จะเป็นการป้องกันที่ดียิ่ง □ □

เรื่องมีไทย คิดไทย

สำรวจสถิติข้าราชการพบว่าตำรวจเพิ่มน้อยที่สุด
กรมแรงงานประกาศลูกจ้างถูกนายจ้างบีบให้บอก

ได้ทราบจากสำนักงานสถิติแห่งชาติว่า จากการสำรวจสถิติของข้าราชการแล้ว ปรากฏว่าข้าราชการที่เพิ่มจำนวนขึ้นสูงสุดคือครู และเพิ่มน้อยที่สุดคือตำรวจ คือครูเพิ่มขึ้นร้อยละ 4.2 ต่อปี ส่วนตำรวจเพิ่มขึ้นเพียงร้อยละ 2.2 ต่อปี

ว่างปีละ 9 พัน

รายงานข่าวกล่าวว่า ในทุก ๆ ปีจะมีข้าราชการต้องออกเพราะอายุครบเกษียณร้อยละ 17 ทำให้อัตราข้าราชการต้องว่างลงปีละประมาณ 9,000 อัตรา เมื่อรวมอัตราใหม่ที่จะต้องเพิ่มข้าราชการประจำปี ๆ ละประมาณ 10,000 อัตราแล้ว จะต้องบรรจุข้าราชการใหม่ถึงปีละ 19,000 อัตรา และในการสำรวจอัตราเพิ่มของข้าราชการดังกล่าวพบว่า จำนวนข้าราชการที่เพิ่มขึ้นดังกล่าว ครูเพิ่มมากที่สุดและตำรวจเพิ่มขึ้นน้อยที่สุด

ได้เดือนละ 860 บาท

เมื่อรวมทั้งประเทศแล้ว ตามสถิติในปี 2509 ปรากฏว่าแยกจำนวนออกเป็นดังนี้ มีครูประชาบาล 108,400 อัตรา ตำรวจ 55,200 อัตรา ถ้ารวมทั้งข้าราชการพลเรือนสามัญ วิสามัญ กุลาการและครูประเภทอื่นด้วย มีข้าราชการทั้งหมด 110,400 อัตรา และถ้ารวมข้าราชการทุกประเภทโดยยังไม่รวม ข้าราชการพลเรือนและทหารที่สังกัดกระทรวงกลาโหม มีทั้งหมด 274,000 คน ซึ่งต้องใช้งบประมาณแผ่นดินประมาณร้อยละ 20 ของงบประมาณแผ่นดินหรือเป็นตัวเงินราว 2,880 ล้านบาท เฉลี่ยแล้วข้าราชการคนหนึ่งได้รับเพียง 860 บาทต่อเดือน

จอห์นสันอยากได้ภาพเขียน

ภาพเขียนขนาดมหึมาของประธานาธิบดีจอห์นสัน อันเป็นภาพหนึ่งในจำนวน 20 ภาพที่ติดประดับไว้ที่ต่าง ๆ ในคราวต้อนรับการเดินทางมาเยือนไทยเมื่อเร็ว ๆ นี้ จะได้ถูกจัดส่งไปสหรัฐอเมริกาประดับไว้ในทำเนียบขาว เป็นภาพที่ระลึกสำหรับการมาเยือนประเทศไทยของประมุขสหรัฐอเมริกัน

ภาพดังกล่าวนี้ เมื่อวันที่ประธานาธิบดีจอห์นสันไปกล่าวสุนทรพจน์ที่จุฬาลงกรณมหาวิทยาลัย ได้ตั้งอยู่ในบริเวณมหาวิทยาลัย จอห์นสันเห็นแล้วชอบใจ เมื่อเดินทางกลับแล้วได้โทรศัพท์จากเครื่องบินแจ้งมายังบริษัทเอสโซ่ ซึ่งผู้เขียนภาพนายประทีป เลิศหัตถศิลป์ ทำงานอยู่ ให้ส่งไปให้ ภาพนี้มีความสูง 8 ฟุต กว้าง 4 ฟุต จะได้นำไปประดับไว้ในทำเนียบขาวเป็นที่ระลึกในโอกาสที่ประธานาธิบดีจอห์นสันมาเยือนประเทศไทย

นายเทียน อัชกุล อธิบดีกรมแรงงานได้ยืนยันแก่ผู้สื่อข่าวเช้าวานนี้ ว่า กรมแรงงานยินดีให้คำปรึกษาและนำแก่ลูกจ้าง คนงานและกรรมกรอย่างดีที่สุด หากว่าลูกจ้าง คนงานหรือกรรมกรสงสัยว่าการที่นายจ้างปฏิบัติต่อคนนั้นขอบด้วยประกาศของกระทรวงมหาดไทยหรือไม่ หรือคนงานรายใดได้รับความเดือดร้อนแล้วขอให้ติดต่อกับกรมแรงงานโดยตรง กรมแรงงานจะได้ให้ความร่วมมือพิจารณาให้ความเป็นธรรมอย่างเต็มที่

เนื่องจากขณะนี้ได้มีข่าวว่ามีลูกจ้าง คนงาน กรรมกรที่ทำงานอยู่ในบริษัท ห้างร้าน ร้านค้า โรงงานอุตสาหกรรม หรืออื่น ๆ ที่มีลักษณะคล้ายคลึงกัน และอยู่ในข่ายประกาศของกระทรวงมหาดไทยว่าด้วยการใช้แรงงาน ได้พบว่านายจ้างไม่ได้ปฏิบัติแก่คนให้ถูกต้องตามประกาศของกระทรวงมหาดไทยในส่วนที่เกี่ยวกับค่าจ้าง การหยุดงาน ค่านสวัสดิการและอื่น ๆ ที่นายจ้างจะต้องปฏิบัติ แต่คนงานหรือลูกจ้างเหล่านี้ไม่กล้าร้องเรียนต่อกรมแรงงานโดยตรง เพราะเกรงว่าอาจถูกกลั่นแกล้งจากนายจ้างด้วยประการต่าง ๆ ที่เคยปรากฏมาแล้ว ดังนั้นเพื่อขอทราบการให้ความช่วยเหลือแก่คนงานประเภทดังกล่าว ผู้สื่อข่าวจึงได้ขอทราบจากนายเทียน อัชกุล อธิบดีกรมแรงงาน และได้รับคำตอบว่า

"หากว่าคนงานทราบหรือสงสัยว่าการที่นายจ้างปฏิบัติต่อคนไม่ชอบด้วยประกาศของกระทรวงมหาดไทยแล้ว ขอให้ติดต่อสอบถามกรมแรงงานได้ทันที" อธิบดีกรมแรงงานกล่าวต่อไปว่าและว่าแต่ถ้าเกรงว่าการร้องเรียนโดยเปิดเผยจะทำให้คนได้รับความเดือด

□ อ่านต่อหน้า 14

เรื่องทั่วโลก TIM

□ องค์การอาฟริกาสามัคคี

เมื่อคืนวันเสาร์พระเจ้าจักรพรรดิ ไฮเว เซลัสซี่แห่งอิธิโอเปียทรงประกาศที่กรุงแอดดิสอะบาบาว่า นักการทูตชาวกินีที่ทางการซานาคงบกุมตัวไว้ที่นครอัคครานั้น ได้รับการปล่อยตัวแล้ว และกำลังเดินทางเข้าประชุมซัมมิตขององค์การในวันอาทิตย์นี้

พระเจ้าจักรพรรดิแห่งอิธิโอเปียทรงประกาศข่าวนี้ หลังจากได้ทรงประชุมหารือกับประธานาธิบดีนัสเซอร์ แห่งสหสาธารณรัฐอาหรับ และนายพลโจเซฟ อังคราห์ ผู้นำทางทหารแห่งซานาแล้วเป็นเวลา 5 ชั่วโมงเต็ม เมื่อเสด็จออกมาก็ตรัสว่า ชาวซานาที่ถูกจับกุมคุมขังอยู่ในกินีก็คงจะได้รับการปล่อยตัวด้วย และทั้งสามบุรุษจะได้ส่งโทรเลขไปยังประธานาธิบดีเซกู ทูเร แห่งกินี ขอให้เขาไปร่วมประชุมซัมมิต แห่งอาฟริกาด้วย อันประธานาธิบดีเซกู ทูเร่นั้น คว่ำบาตรการประชุมครั้งนี้

เมื่อกรณีกระทบกระทั่งกันระหว่าง ซานากับกินี ได้ประสบความตกลงกันได้เช่นนี้แล้ว ก็เท่ากับเป็นการเปิดทางให้การประชุมซัมมิตครั้งนี้สามารถจะว่ากันถึง ปัญหาต่าง ๆ อันมีตั้งแต่ปัญหาโดดเดี่ยวไปจนถึงปัญหาการร่วมมือ ทางเศรษฐกิจกันได้ง่ายขึ้น เมื่อพระเจ้าจักรพรรดิทรงประกาศข่าวนี้ออกมาปรากฏว่าบรรดาผู้แทนของรัฐต่าง ๆ ต่างมีมือแสดงความยินดีกันสนั่นหวั่นไหวทีเดียว นาย อัลโล เทลลี เลขาธิการใหญ่ขององค์การกล่าวว่า นี่เป็นชัยชนะของอาฟริกาสามัคคี.

□ ว่าศึกเวียตนามใกล้ถึงจุดกลับ

ขณะนี้ผู้เชี่ยวชาญในกระทรวงต่างประเทศสหรัฐพากันเชื่อว่า ศึกเวียตนามกำลังใกล้จะถึงจุดกลับตาลปัตรที่น่าสังเกตแล้ว โดยที่ในระยะ 3 เดือนที่ผ่านมานี้ ทางฝ่ายเวียตกงและเวียตนามเหนือมิได้เพิ่มจำนวนทหารทั้งหมดของตนขึ้นเลย

ในระยะต้นปีนี้ ทางฝ่ายสืบราชการลับของสหรัฐกำหนดจำนวนทหารของข้าศึกไว้ว่ามีจำนวนราว 250,000 คน อย่างหยาบๆ

□ อ่านต่อหน้า 14

เหนือ ตก ใต้ ออก

นายพลกองแลมาซุ่มเงียบในกรุงเทพ ฯ เพราะอะไร ? เพราะมารักษาตัวหรือลี้ภัยการเมืองมา
จากลาวครั้งท้าวมาก่อเหตุร้ายกันแน่ ? ปัญหาน้ำวงการเมืองกำลังเฉียงกันวุ่นวาย

ข่าวเกี่ยวกับนายพลกองแล ผู้บัญชาการทหารฝ่ายเป็นกลางของรัฐบาลลาว ในระยะนี้ออกจะสับสนอยู่มาก ปัจจุบัน นายพลนักปฏิวัติผู้นี้มาพำนักอยู่ภายในบริเวณบ้านมนังคศิลา โดยอาศัยอยู่ในตึกเล็กๆหลังหนึ่ง แม้เจ้าตัวจะออกข่าวว่า เขามาเมืองไทยเพื่อรักษาสุขภาพชั่วระยะเวลาหนึ่งก็ตาม แต่ก็ได้มีการเล่าลือกันหนาหูว่า การมาอยู่ในกรุงเทพฯของนายพลกองแลนี้ เหตุผลสำคัญคือการลี้ภัยการเมืองมาจากลาวนั่นเอง

เมื่อครั้งที่ท้าวมา อดีตแม่ทัพอากาศลาว ก่อมิคสัญญีขึ้นที่เวียงจันทน์ ด้วยการใช้เครื่องบินจากฐานทัพสุวรรณเขต เข้าโจมตีทั้งระเบิดเป้าหมายทางทหารและย่านชุมชนกลางเมืองไม่นานมานี้ นายกรัฐมนตรีเจ้าสุวรรณภูมา ซึ่งขณะเกิดเหตุกำลังอยู่ที่ปารีส ได้บินด่วนผ่านกรุงเทพฯ เพื่อกลับไปประจับเหตุวุ่นวายทางการเมืองที่เวียงจันทน์ ตอนที่เจ้าสุวรรณภูมา มาถึงกรุงเทพฯ ปรากฏว่าคนสำคัญของลาวหลายคนได้ไปต้อนรับที่สนามบิน เป็นต้นนายพลอ้วน ราชิกุล ผู้บัญชาการทหารสูงสุด แต่ไม่ปรากฏว่านายพลกองแล ซึ่งขณะนั้นอยู่ในกรุงเทพฯ เช่นกัน ได้ไปต้อนรับเจ้าสุวรรณภูมาแต่อย่างใด ทั้งๆ ที่นายพลผู้นี้กับนายกรัฐมนตรีผู้นั้น เป็นที่ทราบกันดีว่า มีความสนิทกันอย่างยิ่ง

การที่นายพลกองแล ทำตัวให้เป็นปริศนาดังกล่าวนี้เอง ทำให้ผู้สังเกตการณ์ทั้งในเมืองไทยและในลาวคาดหมายกันว่า นายพลกองแล มาเมืองไทยเพื่อลี้ภัยการเมืองยิ่งกว่าเหตุอื่น

เท่าที่มีรายงานข่าวเป็นทางการเปิดเผยออกมานั้น นายพลกองแล มาเมืองไทย เพื่อเยี่ยมเยียนทหารพลร่มไทยที่ลพบุรี จากนั้นจึงเก็บตัวเงียบอยู่ในกรุงเทพ ฯ ด้วยข้ออ้างที่ว่า เพื่อให้แพทย์ตรวจและรักษาโรคประจำตัวบางอย่าง

แต่วงการที่ทราบเรื่องดีในเวียงจันทน์ แจ้งว่า ก่อนหน้าท้าวมาอดีตแม่ทัพอากาศลาว จะนำฝูงบินมาโจมตีทั้งระเบิดใส่เวียงจันทน์นั้น ท้าวมาได้เดินทางไปที่วังเวียงอันเป็นฐานบัญชาการของกองทหารฝ่ายเป็นกลาง หลังจากพบปะหารือกับนายพลกองแลที่นั่นแล้ว ท้าวมาเสืออากาศใจห้าว จึงได้เดินทางกลับสุวรรณเขต แล้วก็สั่งเครื่องบินในบังคับบัญชาของตนออกทำการโจมตีเวียงจันทน์ทันที การโจมตีครั้งนี้เป็นเหตุให้ทหารลาวกว่า 30 คน ต้องเสียชีวิต

การพบปะระหว่างทหารเสือของลาวทั้งสองนี้ มีเสียงกล่าวว่าท้าวมาชักชวนให้กองแลเข้าร่วมมือในการยึดอำนาจด้วย แต่กองแลจะเล่นด้วยแค่ไหนเพียงใด โม่มีใครทราบดีไปกว่าตัวกองแลเอง

กองแลผู้นี้ คนไทยส่วนมากยังจำได้ดีว่า เมื่อสมัยมียศเป็นเพียงร้อยเอก เขาได้สร้างชื่อให้เป็นข่าวเกรียวกราวขึ้นมา ด้วยการนำกำลังทหารก่อรัฐประหารขึ้นเมื่อพ.ศ. 2503 สามารถจับนายพลภูมี หน่อสวันและเจ้าบุญอุ้ม ซึ่งเป็นผู้ทรงอิทธิพลฝ่ายขวาออกจากอำนาจสำเร็จ จากนั้นก็เชิญเจ้าสุวรรณภูมา ซึ่งดำเนินนโยบายเป็นกลางโดยเคร่งครัดตลอดมา เข้าดำรงตำแหน่งนายกรัฐมนตรีแทน เสถียรภาพทางการเมืองของเจ้าสุวรรณภูมาในระยะนั้น จึงตั้งมั่นอยู่บนอำนาจทางทหารของนายพลกองแลผู้นี้โดยตรง แต่ต่อมา ดวงของนายพลกองแลเริ่มหรี่วาสนาลง ชื่อเสียงที่เคยโด่งดังของเขาค่อยๆเงียบหายไป กระทั่งต้องออกไปคุมกำลังทหารหยิบมือเดียวอยู่ ที่วังเวียง เป็นที่รู้กันดีในวงการเมืองของลาวว่า พวกนายพลฝ่ายขวาในเวียงจันทน์ ไม่ค่อยจะชอบหน้านายพลกองแลเท่าใดนัก กำลังทหารของเขาจึงขาดการสนับสนุน ทำนองเดียวกับท้าวมาเสืออากาศ ซึ่งประสบชะตากรรมคล้ายคลึงกันนั่นเอง

□ อ่านต่อหน้า 14

วันเสาร์ที่ 5 พฤศจิกายน 2509 พระบาทสมเด็จพระเจ้าอยู่หัวและสมเด็จพระนางเจ้าฯ พระราชินีนาถ พร้อมด้วยสมเด็จพระเจ้าลูกเธอ เสด็จแปรพระราชฐานยังพระราชวังบางปะอิน โดยรถยนต์พระที่นั่ง โอกาสนี้พระบาทสมเด็จพระเจ้าอยู่หัวได้ทรงเรือใบชื่อ "เวคา" เป็นการสำราญพระราชหฤทัย

"สีดาดา" ครอบสังคม

□ ตอบปัญหาเด็กสีดาสูงส่ง

ถาม – พอจะทราบกันหรือยังว่าใครจะได้เป็นผู้ประกาศหญิงในพิธีเปิด และ ปิดการแข่งขันฟุตบอลเอเชียนเกมส์ครั้งนี้

"เอเชียนเกมส์ตอนนี้ยังไม่ตองขัน"

□ ม.ร.ว. สุนิดา สีและวัฒน์ แห่ง ททบ. จะนำหน้าผู้ประกาศ 3 ภาษาคือ ไทย อังกฤษ และฝรั่งเศส

ถาม – เมื่อวันประธานาธิบดีจอห์นสันไปรับปริญญาดุษฎีบัณฑิตกิตติมศักดิ์ ณ มอประชุมจุฬาฯ

□ อ่านต่อหน้า 2

[บน] พลตำรวจโท กระเษียร ศรุตานนท์ ลีลาศเปิดฟลอร์คู่กับ อาภัสรา หงสกุล ในงานโทม รำลึก ครั้งที่ 2 ของชาว ต.ม.ช.ก. รุ่น 4 ที่สุมพินีสถาน เมื่อค่ำวันเสาร์ [ซ้าย] ชาว ต.ม.ช.ก.รุ่น 4 กลุ่มหนึ่งยืนชักรูปไว้เป็นสำคัญในงานนี้ [ล่าง] หนึ่งในบรรยากาศอันประทับใจชาวโทมและแขกที่ไปในงาน

[บน] ค่ำวันเสาร์เหมือนกัน โดยชาวโทมเหมือนกันมาร่วมสังสรรค์ ต.ม.ช.ก. รุ่น 5 ที่บริเวณมหาวิทยาลัยธรรมศาสตร์ ท่าพระจันทร์ งานของเหลืองแดงที่นี่มีอะไรดี ๆ ไม่แพ้ที่สวนลุมฯ

[ขวา] จากงานเซ็มรมวิทยาศาสตร์ ครั้งที่ 7 ที่สวนอัมพรสถาน ชาววิทยาศาสตร์ตาหวานๆ และแข้งกมๆ ไปชมนุมกัน...ครึกครื้นดีครับ

"เรือใบ" สังคม

□ **16.00 น.** วันนี้ **พระบาทสมเด็จพระเจ้าอยู่หัว** เสด็จฯ ไปทรงบำเพ็ญพระราชกุศลถวายผ้าพระกฐิน ณ วัดราชาธิวาส โดยทางรถยนต์พระที่นั่ง และวัดบวรมงคล กับวัดอรุณราชวราราม โดยเรือยนต์พระที่นั่ง □

□ 15.00 น. วันนี้ **พลโทยุทธ์ สมบูรณ์** เจ้ากรมรักษาดินแดน เป็นประธานพิธีเปิดการฝึกรักษาดินแดน และพิธีสวนสนามมอบธงประจำหน่วยนักศึกษาทหาร ร.ร. อนุสรณ์พาณิชย์สามเสน – – – □ ค่ำนี้สมาคมวัฒนธรรมไทย–เยอรมัน มีงานรื่นเริงประจำปีที่ราชดุสิตมัยสมาคม นางเล็ง **พอใจ ชัยะเวช** เป็นหัวเรือใหญ่ – – – □ ถึงแก่กรรมเสียแล้ว **พล.ต.ต. ประสาธน์ สุวรรณสมบูรณ์** ผู้ช่วยผู้บัญชาการตำรวจสอบสวนกลาง ตั้งศพบำเพ็ญกุศลที่วัดธาตุทอง ขอแสดงความเสียใจอย่างสุดซึ้งต่อครอบครัวที่อยู่ข้างหลัง **ขอจงสุคติ** – – – □ **ประมวญ รัตนมาลี** ศึกษาธิการเมืองชล กับ **สมิทธ์ คุณาวร** ศึกษาธิการเมืองราชบุรี โชคดีสอบชั้นโทได้ จะได้นั่งเก้าอี้ศึกษาธิการอำเภอโท ขอแสดงความยินดี – – – □ งานบอลล์ "**โลยรำลึก**" ที่กล้าหาญที่ลาดไว้ ให้เกียรติเปิดฟลอร์โดย **พล.ต.ท. กระเษียร ศรุตานนท์** ซึ่งกำลังจะเลื่อนยศเป็น พล.ต.อ. กับ **อาภัสรา หงสกุล** อดีตนางสาวจักรวาล โมเดลกิตติมศักดิ์ที่ถูกหมายตามีหวังว่าจะถูกส่งเข้าประกวดนางสาวไทยปีนี้ มี **จันทร์ช่วง บุนนาค, อรวรรณ กัมปนาทแสนยากร** และ **ฟาริดา บุณยศักดิ์** ครูเก่าเล่ายี่ห้อของ ต.ม.ช.ก. รุ่น 4 อยู่ถึงสุพรรณบ้านขุนแผนโน่น แต่ยังบึ่งลงมาร่วมงานด้วยคือ **ยัญ คงสมจิตต์** ยังพี่ตเสมอเพราะมีเมียสาว เวทีที่ใคร ๆ ว่าเก่ ดูเท่าไหร่ไม่เบื่อ นั่นคือฝีมือการออกแบบของ **ม.ล. เฉลิมจิตร ดเนจร** บก. ฝ่ายศิลป์ "**เดลินิวส์**" ประธานจัดงาน **จรูญ เรืองวิเศษ** นายห้างรถฝอร์ดพ่ลค่อนบอกผ่าน "**เรือไอ**" ให้ขอบพระคุณทุก ๆ ท่านที่เสียสละทั้งเงินและเวลาอันมีค่าไปร่วมงานอย่างอบอุ่นและลุล่วงไปด้วยดี มีแต่ความประทับใจเหลืออยู่ในความทรงจำ – – – □ "โฮเต็ลเอ็กซเพรสล" สูง 8 ชั้น จะเปิดเดือนหน้า **ตุ้น โสมนประเสริฐ** ที่ปรึกษา วางแผนให้พนักงานต้อนรับขับสู้วิธีบริการส่งทุกคนเข้าอบรมการธุรกิจและบัญชีกับ **กฤษณา ศิวะโกเมน** ให้ทุกคนช่ำชอง – – – □ **สุรินทร์ อัมโภชาเนท์** ได้เข้าเป็นสมาชิกเทศบาลบางบัวทอง เพื่อนฝูงจัดฉลองกันเมื่อคืนวาน ที่สวนพุทธรักษา – – – □ เที่ยงนี้ ที่อลาสก้า สะพานควาย **สาคร ไตลังคะ** เลี้ยงฉลองผ่องใสให้กับรีเซฟชั่นนิสต์ทั่วโต **แก้วใจ มีนะกนิษฐ์** โดยมีเสียง **ยุพดี พริ้งวณิช** และ **ชุติมา จูฬะศร** เป็นผู้ขับกล่อม – – – □ **ร.ต.ท. ประชิด กล้วยแดง** ป่วยด้วยโรคลำไส้ เข้ารับการรักษาผ่าตัดที่ **ศิริราช** หายเป็นปกติเหมือนเกิดใหม่ กลับไปบ้านกระทุ่มแบนแล้ว ขอขอบคุณ **นายแพทย์จินดา สุวรรณรักษ์** และ **นายแพทย์นที รัตพลเมือง** ตลอดทั้งพยาบาลศัลยกรรมชาย 3 ทุกคน ที่กรุณาอาใจใส่เป็นอย่างดี **แพทย์ไทยจงเจริญ!** – – – □ **วันนี้ อาทิตย์กุมภาวเสาร์** ระวังเรื่องเพศสัมพันธ์ขันสวาท ขืนพลั้งพลาดจะพาให้เหน็ดเหนื่อยโรงหัก การเงินหมุนคล่องว่องไว **ไอ.โอ.ยู. สะดวก! แลนเชียร์ หัวเราะ!** □ □

"เรือไอ"

[บน] ค่ำวันเสาร์เหมือนกัน โดยชาวโทมเหมือนกันมาร่วมสังสรรค์ ต.ม.ช.ก. รุ่น 5 ที่บริเวณมหาวิทยาลัยธรรมศาสตร์ ท่าพระจันทร์ งานของเหลืองแดงที่นี่มีอะไรดี ๆ ไม่แพ้ที่สวนลุมฯ

[ขวา] จากงานเซ็มรมวิทยาศาสตร์ ครั้งที่ 7 ที่สวนอัมพรสถาน ชาววิทยาศาสตร์ตาหวานๆ และแข้งกมๆ ไปชมนุมกัน...ครึกครื้นดีครับ

ครอบครัวที่เต็มไปด้วยความสมบูรณ์พูนสุข
ย่อมขึ้นอยู่กับ ความโอชะในรสชาติของอาหารประจำวัน
อาย่าโน๊ะโม๊ะโต๊ะ เท่านั้นที่ช่วยคุณได้

อาย่าโน๊ะโม๊ะโต๊ะ เสนอภาพยนตร์ชุด "รินเดินดินมลญาติ" ทางช่อง 4 ทุกวันเสาร์ เวลา 13.00น.-13.30น.

จับเจ้าบ่าวเมืองนครฯ-ปล้นมาแต่งงาน

เชียงใหม่กวาดล้างอันธพาลรับ 'พสล.'

จากแฟ้ม... ทะเบียนประวัติ แบบ

น.ส.ปวนหรือนตน บุญฉิม

อายุ 20 ปี รูปร่างท้วม สูง 150 ซ.ม. ผิวเนื้อขาวเหลือง ใบหน้ารูปไข่ ผมตัดสั้น ดิ้งคก ดำ บุตรนายชื่น นางทองสุข หายไปจากบ้านเมื่อวันที่ 4 ต.ค. 09 สงสัยถูกล่อลวงไป ได้แจ้งความไว้แล้วที่สถานีตำรวจนครบาลภาษีเจริญ

ตำรวจล้อมพิธีสมรสบุกจับ เจ้าสาวร้องไห้โฮ–วิมานรักพัง!

นครศรีธรรมราช □ □ เรื่องของความรักที่ห้ำหั่นระหว่างชื่นกลับกลายเป็นขมขื่นรายหนึ่งเกิดขึ้นเมื่อวันที่ 29 กุมภาพันธ์ โดย ร.ต.อ.ไสว ชลสาคร ผบ.ร อ ๑ สภ.อ.หัวไทร จ.นครศรีธรรมราช สืบทราบว่า นายสิน เสนทองแก้ว ผู้ต้องหาปล้นทรัพย์นายจำเริญ ทรีตรง เหตุเกิดที่หมู่ที่ 6 ต.ท่าซอม อ.หัวไทร เมื่อวันที่ 16 กันยายน นั้นนั้น บัดนี้นำสิน ได้หลบหนีเข้าสู่อำเภอระอวดเข้าพิธีสมรส โดยนำเงินจากที่ปล้นมาเป็นทุนแต่งเมียนั่นเอง □ อ่านต่อหน้า 10

ผู้กองนำตำรวจออกกวาดล้าง ป้องกันโจรกรรมเหล่าชาวพุทธ

เชียงใหม่ □ □ เนื่องจากในวันที่ 6 พ.อ.นี้ จะได้มีการประชุมใหญ่ ขององค์การพุทธศาสนิกสัมพันธ์แห่งโลกครั้งที่ 8 [พสล.]ขึ้นที่พุทธสถาน อำเภอเมืองเชียงใหม่ จะมีแทนชาว □ อ่านต่อหน้า 11

● ยาวหลังสวนร่วมศักบาตรเทโว ในวันออกพรรษาด้วยจิตศรัทธา

● พิธีบรรจุศพ นายพุ่ม มหาสุวรรณ ที่วัดอรุณราชวราราม [วัดแจ้ง] เมื่อเร็วๆนี้

□ กฐินสามัคคี

□ ทอดที่ อ.แกลง

อ.แกลง □ □ ผู้สื่อข่าว "เดลินิวส์" ประจำจังหวัดระยอง รายงานเข้าสำนักงานเมื่อวันที่ 5 ว่า กฐินสามัคคีจากกรุงเทพฯ นำโดยพระมหารัชชมังคลาจารย์ เจ้าอาวาสวัดสัมพันธวงศ์ อ.สัมพันธวงศ์ □ อ่านต่อหน้า 11

เริ่ม 15 พ.ย.นี้ เปลี่ยนเวลารถไฟ โคราช-หนองคาย

ตั้งแต่วันที่ 15 พฤศจิกายน 2509 เป็นต้นไป การรถไฟแห่งประเทศไทย จะเปลี่ยนแปลงกำหนดเวลาขบวนรถโดยสารกับขบวนรถสินค้าในเส้นทางสายตะวันออกเฉียงเหนือ ระหว่างนครราชสีมา-หนองคาย □ อ่านต่อหน้า 11

● มนตรี จันทรประณิก ผวก. ระนอง เดินนำร้องเพลงมาร์ชอุทาฯ คืนวันปิยมหารราชที่แล้ว

● หวล ควรสภา นายพ. สกลนคร รับการประดับยศเป็นชั้นเอก จาก วชา เวชพิทักษ์ ปทพ. 10 เมื่อเร็วๆ นี้

● สื่อมวลชน ปราจีนบุรี จัดดนตรีกล่อมชาวเมืองกลางแจ้งเมื่อเร็วๆนี้ มีผู้ไปร่วมชมคับคั่ง

ศิลปะ ทำราชยาเมาจักร

ภูเก็ต **โดย... "แสงเดือน"**

อนุสาวรีย์ ท้าวเทพสตรี ท้าวศรีสุนทร ใกล้จะสำเร็จสมบูรณ์แล้ว เป็นผลงานของ ยวน สุระกุล พ่อเมืองคนใหม่ ——— แปดผู้พิทักษ์สันติราษฎร์บุกเข้าพลายแหลง "ทันใจ" กลางเมืองได้อย่างราบคาบ ——— พ.ต.ท. ไพโรจน์ โพธิชัย ผบ. กองเมืองฯ ส.ต.อ. เกตุ ศรีสมุทร, ส.ต.อ. เกชา สมเขาใหญ่ ส.ต.ท.กงคา ประทีป ณ ถลาง, ส.ต.ท. วรศักดิ์ สมศักดิ์, พลฯ ศักพล วิญญูศิริ, พลฯ สมศักดิ์ บัวขาว และ พลฯ วิมล ทิพัฒน สมบัติ.... คงจะมีผลงานชิ้นโบแดงให้เห็นต่อไป ——— น.ส.พ. "เดลินิวส์" กำลังเป็นที่นิยมของ ชาวภูเก็ตทั่วไป สถิติจำหน่ายสูงสุดทำให้.... รอด บุญเปกษ์ตระกูล เจ้าของผู้จัดการเอเย่นต์ใหญ่ "เส้งโห้" ถนนถลาง และ ชานิน รักแต่งาม เอเย่นต์ใหญ่ "นะหุษ" สบายใจเพราะมีสมาชิกมาก——— น.พ.เขียม หุวะนันท์ อนามัย จ.ภูเก็ต ปรับปรุงกิจการหมวดสาธารณสุข หมวดความสะอาดของ ทบ. เมืองเป็นงานใหญ่ ขอให้ก้าวหน้าต่อไป———ชาวพาราจะได้สาธุ.... ใครๆทั่วประเทศที่กล่าวขวัญถึงภูเก็ต เพราะเก็บภาษีได้กว่าร้อยสามล้านในระยะเพียง 9 เดือน เป็นนี้มีมือการปฏิบัติหน้าที่ของ จรูง พลรักษ์ สรรพากรไท อ. เมืองภูเก็ต....คนเก่งเช่นนี้น่าจะได้เหรียญ....ยะแย้ม———แม้จะเก็บภาษีได้มากเป็นสถิติสูงสุดก็ตาม แต่เมืองภูเก็ตก็ยังหาได้เป็นเมืองสวรรค์ทั้งดิกกันไม่.... เรื่องนี้ขอฝากยั่น สุระกุล พ่อเมืองพัฒนาการ. ....คงรับฟัง.

เลย **โดย..บ.ต.ว.**

เมื่อคืนเดือนนี้ พ่อเมือง กำแพง สุรการ นำสมบูรณ์ วิริยศิริ แห่ง ที.วี.ช่อง 4 ไปล่าขรุปวิวน้ำตกที่ภูเรือ หนองบัว เพื่อนำไปแพร่ภาพอวดความสวยงามน่าไปเที่ยวพักผ่อน ซึ่งไม่ยิ่งหย่อนไปกว่าน้ำตกจังหวัดอื่น ๆ——— จากการย้ายครั้งใหญ่ ชาวจังหวัดเลยรักและอาลัย พ.อ.ชัยยุทธ พุทผาสุข หัวหน้าหน่วยพัฒนาการเคลื่อนที่ย้ายไปเป็นหัวหน้าหน่วยบุรีรัมย์——— ส่ว.พิศาล มุลศาสตร์สาทร ปลัดจังหวัดพัฒนาย้ายไปนั่งเก้าอี้ปลัดจังหวัดสุรินทร์ ———พ.ต.ต.สมยศ นพรัตน์ รองผู้กำกับย้ายจากอ้อเป็นรอง บำราบโจรผู้ร้ายที่บุรีรัมย์——— พ.ต.ท. วีระ มหาทรัพย์ผู้กอง เชียงคาน ย้ายไปเป็นผู้กองลาดยาวนครสวรรค์ ขอให้ทุกคนจงไปดีมีโชคชั่ย———อาจารย์ใหญ่ เฉลิม ศิรนาท จะจัดทำหนังสืออนุสรณ์ของโรงเรียนเลย "สโมสรวิทยาลัย" แจกน้องสมุดและโรงเรียนทั่วประเทศ แต่ยังขาดทุนรอน ใครใคร่อนุเคราะห์เชิญ ——— พ.ต.ท. บุรพา พุทธมาตย์ พ.ต.ท. โกวิทย์ โกมาสถิตย์ พ.ต.ต. พร้อม นิคมภักดี หัวเรือใหญ่รักรุมนุมชาวเลยเตรง สงมติ จัด "ภูกระดึงบอลล์" ในเร็ว ๆนี้ เพื่อช่วยเหลือนักเรียนสมองเปรื่องแต่ขาดเงิน.

บอนแก่น **โดย...จิตแก่น**

การประชุมสัมมนาพุทธสมาคมที่เพชรบุรีปีนี้ มีสมชายกลิ่นแก้ว ผวก. พร้อมด้วย พนิดา กลิ่นแก้ว และสุวัฒน์ ทิพย์เนตร์ ได้เดินทางไปร่วมด้วย.... ขอให้พุทธศาสนารุ่งเรืองตลอดกาล———หลังจากท่องเที่ยวรอบโลกเป็นเวลาพอสมควร ไชนภา โรติกเสถียร ผู้จัดการหญิงธนาคารกสิกรไทย สาขาขอนแก่น กลับมาบริหารงานแบงค์ตามเดิมแล้ว ....ดอกเบี้ยจะเจริญ———ชั้น พูลสมบัติ ไปศึกษาและดูงานที่ บอส.ตรเลียเสียนา. ได้กลับมาประจำปรับปรุง ที.วี. ช่อง 5 ด้วยความ.ช้. ซึ่ง รักศักดิ์ วัฒนพานิช หัวหน้ากองประชาสัมพันธ์เขตขอนแก่น คงปลื้มใจ.... ที.วี จงมีรายการดีๆ ส ราคาพ้ไปตันเป็นไปได้———เนื่องจ กทางการห้ามโฆษณาทางวิทยุ จึงทำให้ เรียมสักดิ์ วงศ์จำลอง และ จิตอารีย์ เรียวสด เข้าประจำที่ งานหน้าที่ประชาสัมพันธ์และนับเงิน ที่โรงภาพยนตร์เปิดใหม่....ยิ้มแย้มแจ่มใสดีใจด้วย———เชิญไปเชิญมางบประมาณรายจ่ายประจำปี 2510 จำนวนสี่ล้านหนึ่งแสนบาทเศษ ของจังหวัดขอนแก่น ผ่านญัตติไปได้เรียบร้อย โดยชวลิต ไพจิตร ทำหน้าที่ ประธานสภาจังหวัด แทน โสภณ สุภธีระ ....จงทำดีมีความสักดิ์.

เรียนขับรถยนต์ แก้เครื่องยนต์ให้ดีที่สุด
ตรอไปที่ โรงเรียน ส.สหานมอญ
13 เจริญกรุง สี่แยกพระยาศรีเจริญ-สหานมอญ พระนคร โทร.27495

ฉายวันนี้

ด่วน ขายรถโฟล์ก 1500 รุ่นปลายปี 1964 ขาย 52,000 ติดต่อ ประเสริฐ โทร.31202 32148

MGB 1800 c.c. 1964 65,000 บาท สภาพเยี่ยม เจ้าของจะไปนอก ติดต่อ นายแพทย์ออมสิน บุลภักดิ์ 30675, 32347 ตลอดวัน

อีนองบริการ
มีรถยนต์ส่วนบุคคลให้เช่า
ติดต่อเลขที่ 997 ตรอกรันทร์ ตรงข้ามป๊มเชลล์ หลังตึกแถว โทร. 30598

ยาหยูโรคนาฬิกาหงุดหงิดง่าย
แก้โรคคนนอนไม่หลับ เบื่ออาหาร ปวดศีรษะ ทุรนทุราย กรากเกียจ ซึมเศร้า
ยาหยูโรคนาฬิกา
เหมาะเป็นยาช่วยเสริมสร้างร่างกายและประสาทที่ชำรุดเสื่อมโทรม
พกง. ขูดละ 75 บาท
ทีมเรืองเวชโอสถ
144-146 ถนนเยาวราช ตรงข้ามวังเจ้าสัวเจียง ตลาดเยาวราช พระนคร โทร. 24818

ปาริดอน
หนึ่งเม็ด
บรรเทาอาการปวด

SRN. 899/66

อาริสตัน เตาแก๊ส

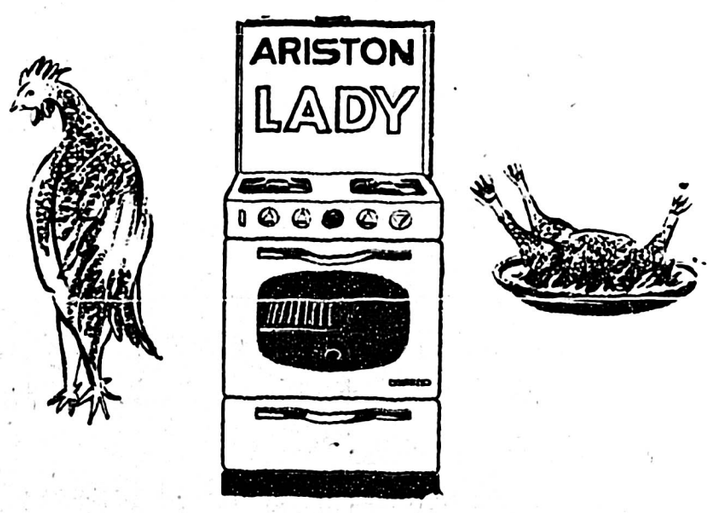

จุดง่าย
ใช้สะดวก
อะไหล่พร้อม

ผ่อนส่ง เดือนละ 120 บ.

บริษัท เบอร์ลี่ ยุคเกอร์ 542/1 เพลินจิต พระนคร โทร.58021-2-3

เตรียมการประดิษฐ์ "หัวใจนิวเคลียร์"

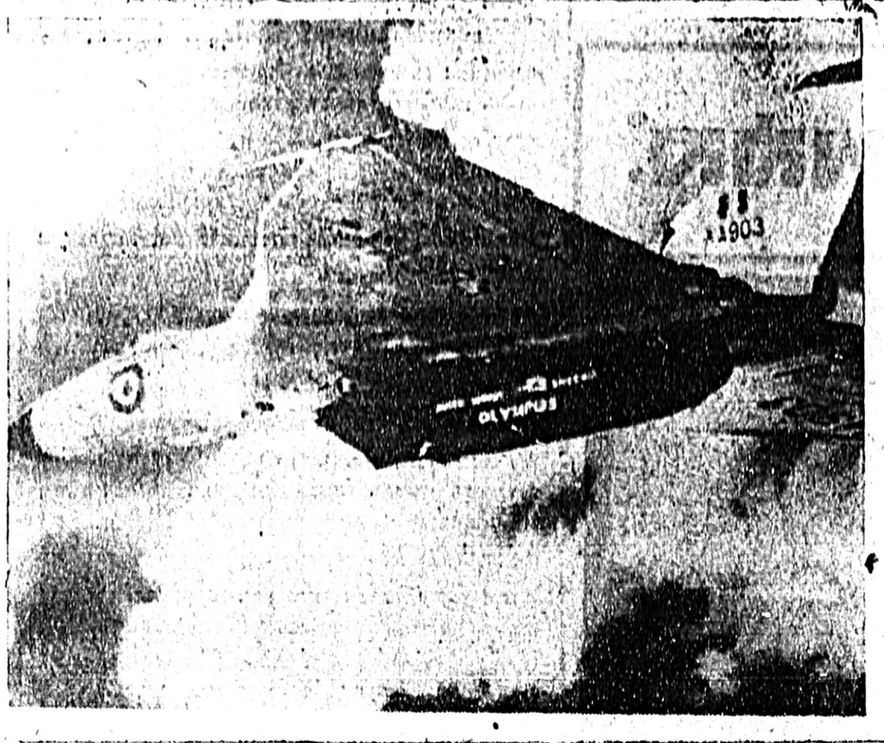

ทดสอบ

เครื่องยนต์ โอลิมปัส-593 ถูกฝูกติดไว้ใต้ลำตัวเครื่องบินไอพ่นวัลคัน ของกองทัพอากาศฝรั่งเศสเพื่อทำการทดลองในระหว่างการบินเครื่องยนต์โอลิมปัสนี้ จะใช้สำหรับขับดันเครื่องบินโดยสารเร็วกว่าเสียง กองกอร์ก ซึ่งอังกฤษ กับฝรั่งเศส กำลังร่วมมือกันสร้าง

อาศัยพลังจากการเลื่อมของรังสี คาดจะสำเร็จใช้การได้ใน 10 ปี

ดร. เกล็นน์ ซีบอร์ก ประธานคณะกรรมการพลังปรมาณูแห่งสหรัฐแถลงที่เมืองพิตส์ตเบิร์ก เพนน์ซิลวาเนีย เมื่อวันก่อนว่า การค้นคว้าพัฒนาประดิษฐ์หัวใจเทียมพลังนิวเคลียร์ คงจะกระทำให้สำเร็จใช้การได้ภายใน 10 ปีข้างหน้านี้

ดร. เกล็นน์ บอกกับที่ชุมนุมผู้สื่อข่าวหนังสือพิมพ์ว่า แผนการที่จะประดิษฐ์ "หัวใจปรมาณู" นี้ กำลังอยู่ระหว่าง

☐ อ่านต่อหน้า 10

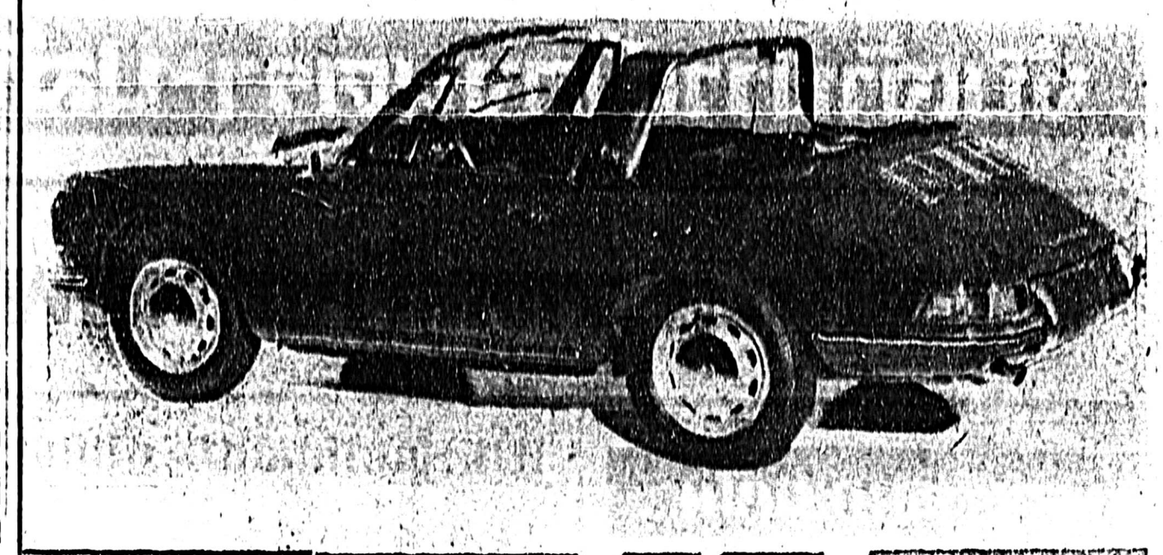

ทักเสง SQ

ปอร์เช่ ทาร์กา 911

คนที่รู้จักรถยนต์และเล่นแรลยนต์เป็น เห็นรูปที่เรานำลงวันนี้แล้วคงชอบยกชอบใจ. เริ่มขึ้นด้วยความดีเด่นนานาประการเป็นต้นว่า นั่งได้สี่คน แปลว่าจะเป็นคนโสดหรือแต่งงานแล้วก็เหมาะอย่างยิ่งที่จะใช้ นอกจากนั้นถ้าอยากขี่แบบเปิดประทุนดังในรูปนี้ก็แสนจะเก๋ ถ้าฝนตกก็เพียงเอากระจกหลังกับหลังคา ซึ่งเขาทำมาให้ต่างหากครอบเสียให้เรียบร้อยก่อนออกจากบ้านก็หมดเรื่อง

คุณภาพของ Porsche ด้านเครื่องยนต์และตัวถังเป็นอันหมดกังวลได้แน่นอน ยิ่งในระยะสองปีหลังนี้ ปอร์เช่ให้ความสนใจต่อความปลอดภัยของผู้ขับขี่มากขึ้นอีกเยอะแยะ ห้ามล้อก็เป็นชนิด DISC-BRAKE ทั้งหมด แถมยังมีเข็มขัดรัดตัวติดพนักที่นั่งมาให้พร้อมสรรพอีกด้วย เป็นต้น

ที่น่าวิตกอยู่อย่างเดียวคือราคา ถ้าซื้อจากโรงงานก็ปาเข้าไปสองหมื่นสี่พันสี่ร้อยมาร์กเข้าแล้ว คือ ประมาณแสนสอง! ถึงเมืองไทยคงตกเข้าไปราว ๆ สองแสนห้า แต่ถ้าเลือกชนิดเครื่องยนต์สี่สูบ ซึ่งเรียกว่าแบบ 912 ราคาก็ลดลงไปมากทีเดียว

แบบ 911 นี้ ใช้เครื่องหกสูบ ขนาด 1991 ซี.ซี. ความเร็วสูงสุด 210 ก.ม. ต่อชั่วโมง เกียร์กระปุกเดินหน้า 5 เกียร์ ซินโครเมชทั้งหมด ถ้าเป็นแบบ 912 ใช้เครื่องขนาด 1582 ซี.ซี. และความเร็วสูงสุด 185 ก.ม. ต่อชั่วโมง และเลือกได้ว่าจะเอาชนิด 5 เกียร์หรือ 4 เกียร์แบบธรรมดา.

ประดับสติปัญญา

รถยนต์ในโตเกียว

จากผลการสำรวจ เพิ่งเป็นที่เปิดเผยว่า ในระยะสิบปีที่ผ่านมา คือตั้งแต่ปี 1955 จนถึงปี 1965 จำนวนรถยนต์ที่ได้รับการจดทะเบียนในโตเกียว ได้มีจำนวนเพิ่มสูงขึ้นเกือบห้าเท่าตัวก็ย ภายในวันที่ 9 กันยายน ปีก่อน ในโตเกียวมีรถยนต์จดทะเบียนรวมทั้งสิ้น 1,180,000 คัน ซึ่งตัวเลขดังกล่าวนี้ได้เพิ่มสูงขึ้นเกือบ 5 เท่าตัวของตัวเลขจำนวนรถยนต์ ที่ได้รับการจดทะเบียนรวม 240,000 คัน ในเขตนครโตเกียว เมื่อปี 1955

จากผลการสำรวจเป็นที่เปิดเผยด้วยว่า ในปี 1965 พลเมืองโตเกียวในทุก ๆ 9.8 คน มีรถยนต์อยู่ในครอบครอง ซึ่งตัวเลขดังกล่าวนี้ เป็นอัตราเกือบเท่ากับประเทศฝรั่งเศส

สำหรับในปี 1955 นั้น พลเมืองโตเกียวในทุก ๆ 37 คน มีรถยนต์ในครอบครอง และอัตราส่วนได้อยู่ในระดับ 93 คน ในปี 1950

อย่างไรก็ตาม แม้ว่า ประเทศญี่ปุ่น จะมีอัตราเปอร์เซ็นต์รถยนต์ในครอบครองเพิ่มจำนวนสูงขึ้นเป็นอันมากก็ตาม แต่โตเกียวก็มีพื้นที่ถนนเป็นจำนวนเพียงหนึ่งในสามของ ยุโรปเท่านั้น

☐ อ่านต่อหน้า 10

ยานลูนาร์ออร์บิเตอร์มุ่งดวงจันทร์ ถ่ายภาพพื้นผิว 13 แห่งเช้าวันนี้

รายงานข่าวจากแหลมเคนเนดี ฟลอริดา แจ้งว่าสหรัฐกำลังจะส่งยานอวกาศลูนาร์ ออร์บิเตอร์-2 ขึ้นสู่อวกาศเดินทางมุ่งหน้าไปยังดวงจันทร์ในวันอาทิตย์ ซึ่งตรงกับเวลาเมืองไทยวันนี้ เพื่อถ่ายภาพบริเวณต่าง ๆ ของพื้นผิวดวงจันทร์ 13 แห่ง สำหรับเป็นเส้นทางที่จะให้นักบินอวกาศไปลงบนนั้นในอนาคตอันใกล้

ตามข่าวบอกว่า จรวดแอตลาส-อีซีนาจะทำหน้าที่เป็นพาหะส่งลูนาร์ ออร์บิเตอร์-2 หนัก 850 ปอนด์ขึ้นสู่ห้วงนภากาศในเวลา 6.06 น. เย็นวันอาทิตย์ [ตรงกับเวลากรุงเทพ ฯ 6.06 น. เช้าวันจันทร์] เพื่อเดินทางเป็นระยะทาง 250,000 ไมล์ไปยังดวงเดือนบริวารโลก

ลูนาร์ออร์บิเตอร์-2 จะเข้าสู่วงโคจรรอบดวงจันทร์ ในระยะห่างจากพื้นผิว 125-1,150 ไมล์ ในตอนแรก และต่อจากนั้นจะลดต่ำเข้าโคจรในระยะห่างเพียง 28 ไมล์ เพื่อจะได้ถ่ายภาพอย่างชัดเจน.

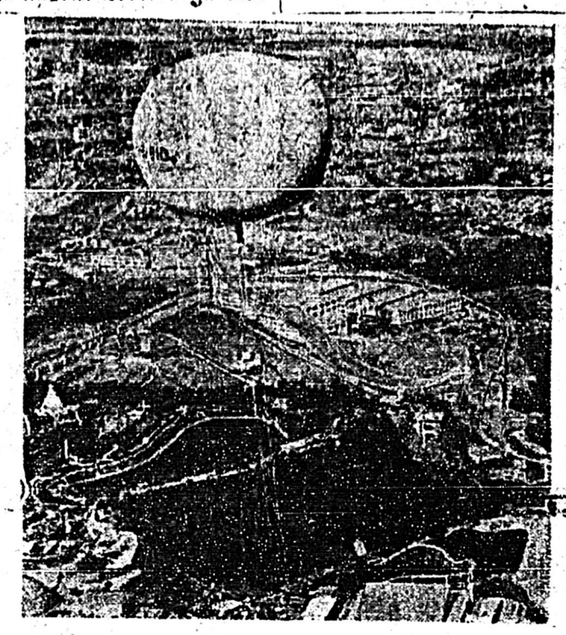

บัลลูน บราโว กำลังลอยขึ้นจากพื้นที่โยมิอุริแอนด์ ทางชายฝั่งตกเฉียงใต้ของญี่ปุ่นเมื่อวันพฤหัสฯ ที่แล้ว พร้อมด้วยนายเฟรด ฟอร์เรอร์ วัย 65 กับ ออกโก รัดมิงเกอร์ วัย 42 นักเจาะบัลลูนชาวสวิสส์ และกำหนดจะไปลงที่คานางาวาเดน แต่ถูกพายุฝนฟ้าคะนองบังคับให้ต้องลงก่อนกำหนดใน 2 ชั่วโมงต่อมาที่ยามาโก

ยิงจรวดสูง 165 ไมล์ ชักรูปสุริยคราส

คณะนักวิทยาศาสตร์อเมริกันออกเดินทางไปยังนครบูเอโนสไอเรสแล้วตั้งแต่วันศุกร์ เพื่อเตรียมตัวสังเกตุ พุสุริยคราสเต็มดวงซึ่งจะเกิดขึ้นเหนือพื้นอาฟริกา ในวันที่ 12 พฤศจิกายน ที่จะถึงนี้

ระหว่างเกิดสุริยคราส นัก

☐ อ่านต่อหน้า 11

วิทยาศาสตร์ การแพทย์

โรงพยาบาลทันสมัยที่สุดของเยอรมัน

☐ ต่อจากฉบับวันเสาร์

ดร. ยามาทิว่า ได้พิสูจน์และแถลงทฤษฎีการต้านหมดกังกล่าวในปี 1915 อันเป็นระยะห้วงการแพทย์ทั่วโลก กำลังได้แย้งกันว่า โรคมะเร็ง เป็นโรคติดต่อทางกรรมพันธุ์ หรือไม่

ในระยะนี้ ดร. ยามาทิว่า ผู้ซึ่งกำลังดำรงตำแหน่งศาสตราจารย์ประจำมหาวิทยาลัยโตเกียว ได้ประสบความสำเร็จในการทดลองและค้นพบทฤษฎีใหม่ โดยการเพาะเชื้อมะเร็งลงบนใบหูของกระต่ายซึ่งทาด้วยน้ำมันดิน

☐ อ่านต่อหน้า 11

ข่าวสำคัญ สำหรับนักขับรถ

ท่านทราบหรือเปล่าว่า ปัญหาการติดขัดของการจราจรในเมืองหลวงเกิดจากอะไร?

แน่นอนละ... ท่านย่อมทราบดี ทุกเช้าทุกเย็นที่เป็นชั่วโมงรีบเร่งไปทำงานและกลับบ้าน, รถชนกัน, ขุดท่อ และเรามีรถยนต์มากเกินไป

ท่านทราบหรือเปล่าว่า... การจราจรที่ติดขัดในเมืองหลวง เกิดผลร้ายแก่สุขภาพและจิตใจของท่านอย่างไรบ้าง?

ท่านสุภาพบุรุษที่ขับรถเอง ได้เคยสังเกตหรือไม่ว่า ต้องพบความหงุดหงิด ปวดหัวและอ่อนเพลียเป็นประจำหลังจากผ่านการขับรถที่เคร่งเครียดทุกวัน!

ท่านสุภาพสตรีที่ขับรถเอง.. ท่านรู้สึกหรือไม่ว่า ภาระที่น่าเบื่อรำคาญหลังพวงมาลัยรถยนต์ ในอากาศที่ร้อนรุ่ม เมื่อการจราจรติดขัด ทำให้ใบหน้าของท่านร่วงโรย ไร้ความสดชื่น!

สาเหตุแห่งความไม่สบายทั้งปวง ย่อมเกิดจากความตึงเครียดของชีวิตประจำวัน และสำหรับคนขับรถยนต์ สาเหตุใหญ่ข้อหนึ่งของความไม่สบายก็คือ การขับรถท่ามกลางการจราจรที่แออัดยัดเยียดของกรุงเทพฯ

ยาแก้ปวดหัวและครีมแต่งหน้า จะช่วยได้พลอยไปหรือ?.. ไม่จริงเลย!

บัดนี้ เรามีวิธีแก้ไขแล้ว ท่านจะหมดความเบื่อหน่ายหงุดหงิดในการขับรถ หากว่าเปลี่ยนมาใช้ รถ DAFFODIL เสียแต่บัดนี้

รถ DAFFODIL ใช้ระบบเกียร์อัตโนมัติแบบ VARIOMATIC ซึ่งจะช่วยผ่อนคลายภาระในการขับรถ และสลายความตึงเครียดที่ท่านเคยประสบอยู่ทุกวี่วันได้อย่างวิเศษ

โปรดมาทดลองขับ DAFFODIL ได้ที่ บริษัท ร.ส.พ. ยานยนต์ ถนนเจริญกรุง ใกล้โรงภาพยนตร์แค็ปปิตอล ได้ทุกวัน.... ท่านจะทราบในทันทีว่า ปัญหาที่น่ารำคาญของการขับรถ ได้ถูกขจัดบั่นทอนไปหมดสิ้นแล้ว

บริษัทโมชดาราพิมพ์ดีด จำกัด [2465]

ขอเสนอบริการพิเศษ ครั้งแรก ในประเทศไทย

เนื่องในโอกาสที่ได้เปิดสำนักงานสาขาที่จังหวัดเชียงใหม่ และหาดใหญ่ บริษัท ฯ มีความยินดีเสนอบริการพิเศษแก่ท่านผู้ใช้เครื่องคำนวณเลข "ฟาชิท"

เครื่องจักรลงบัญชี "เคียนเชิล"

เครื่องคุมบัญชีชนิดใช้สมุดฝาก "อังเกอร์"

และเครื่องนับธนบัตร "ธอมัส เดอ ลา รู"

เพื่อความสะดวกรวดเร็ว ในการบริการและแก้ไขเครื่องของท่าน

ภาคเหนือ โปรดติดต่อ บริษัทโมชดาราพิมพ์ดีด จำกัด สำนักงานภาคเหนือ เลขที่ 36 ถนนจ่าบ้าน ตำบลศรีภูมิ อำเภอเมือง จ.ว. เชียงใหม่ โทรศัพท์ 5034 โทรเลขย่อ "มารดโมดารา เชียงใหม่"

ภาคใต้ โปรดติดต่อ บริษัทโมชดาราพิมพ์ดีด จำกัด สำนักงานภาคใต้ เลขที่ 4/16 ถนนธรรมนูญวิถี หาดใหญ่ โทรศัพท์ 3931 โทรเลขย่อ "มารดโมดารา หาดใหญ่"

ส่วนภาคกลาง และภาคตะวันออก บริษัทฯ มีรถบริการเคลื่อนที่ 5 คัน โปรดติดต่อสำนักงานกรุงเทพฯ บริษัท โมชดาราพิมพ์ดีด จำกัด เลขที่ 989 เจริญกรุง พระนคร โทรศัพท์ 30775, 34496, 33011 โทรเลขย่อ "มารดโมดารา กรุงเทพฯ"

KRIRK'S

อาจารย์เกริก

Courses ที่ 2

ภาษาต่างประเทศ ภาษาอังกฤษ, ฝรั่งเศส, เยอรมัน และญี่ปุ่น สอนทั้งการพูด และการเขียน สำหรับทุกระดับความรู้ เพื่อทบทวน เพื่อสอบเอาประกาศนียบัตรต่างประเทศ และเพื่อเตรียมไปต่างประเทศ เปิดในวันศุกร์ที่ 11 พ.ย. นี้ สมัครได้แล้ว

Higher Diploma

สำหรับวิชาบัญชี การบริหารธุรกิจ และภาษาต่างประเทศ กำลังเปิดรับสมัคร สำหรับผู้ได้ Diploma ชนปริญญา หรือปริญญาแล้ว

Diploma Day

ให้นักศึกษาซึ่งจะได้รับ Full Diploma รุ่นสองของวิทยาลัยทุกคน มารายงานตัวภายในวันพฤหัสบดีที่ 3 พ.ย. นี้ เพื่อรับคำชี้แจงเกี่ยวกับพิธีรับ Diploma ในวันพุธที่ 9 พฤศจิกายน นี้.

3....

□ ต่อจากฉบับวานนี้

ลลิตาหลบลงไปในห้องเคบินข้างล่างอย่างเงียบ ๆ หล่อนต้องการงีบสักหักหนึ่งก่อนที่เรือจะไปถึงวัดไผ่ล้อม ปทุมธานี เพื่อแวะดูนกปากห่างที่นั่น ห้องเคบินที่อยู่ชั้นล่างถูกจัดไว้อย่างเป็นระเบียบ มีเตียงขนาดเล็กพอนอนได้คนเดียวที่หัวนอนมีชั้นหนังสือขนาดย่อม มีหนังสือภาษาอังกฤษมากมาย ส่วนมากเป็นนวนิยายกับสารคดีเกี่ยวกับชีวิตสัตว์น้ำ ที่ปลายเท้ามีอ่างล้างหน้าขนาดเล็ก ผ้าขนหนูสีชมพูอ่อนห้อยอยู่ที่ราวโครเมี่ยมหน้ากระจกเงา ตามช่องหน้าต่างและประตูระบายด้วยม่านผ้าฝ้ายสีสด ลลิตานอนพักอย่างสบายอารมณ์

ในช่วงเวลาที่อยู่คนเดียวและสงบสงัดเช่นนั้น ความคิดของหล่อนล่องลอยไปที่ใดที่หนึ่ง และเมื่อผู้หญิงอยู่คนเดียวตามลำพังเช่นนั้น ทุกคนรู้ดีว่า หล่อนจะต้องคิดถึงตัวเองก่อนเสมอ ลลิตารู้ดีว่า หล่อนเองไม่เคยคาดคิดมาก่อนว่าจะต้องพาตัวเองมาอยู่ในลักษณาการเช่นที่กำลังประสบอยู่ในขณะนี้ หล่อนรู้ดีว่า สิ่งที่เกิดขึ้นครั้งนี้ มันไม่ใช่ความผิดของหล่อนสักนิด และแน่นอนมันก็ไม่ใช่ความผิดของประณตด้วย เขาไม่รู้อีโหน่อีเหน่เลยกับเรื่องราวที่กำลังเกิดขึ้น และเขาจะไม่มีวันรู้ต่อไปด้วยว่า อะไรคือสิ่งที่หล่อนเรียกร้องต้องการจากเขา

ลึกลงไปในก้นบึ้งของความปรารถนา ลลิตารู้ว่า สิ่งที่เกิดขึ้นนั้นมันไม่ใช่ความผิดของใครทั้งนั้น แต่พิษสงของเจ้าความอ้างว้างว้าเหว่นั้นต่างหากที่มันคอยบ่อนทำลายและกัดกินให้ความรู้สึกและสิ่งที่ดีงามทั้งหลาย ย่อยยับลงอย่างไม่เป็นท่า หล่อนยังสาว สิ่งที่หล่อนต้องการไม่ใช่ปัจจัยสี่ ไม่ใช่ความฟุ้งเฟ้อฟุ่มเฟือยที่เขาหยิบยื่นมาให้ แต่ลึกลงไป..แน่ละ...ลึกลงไปมันกระซิบเตือนหล่อนอยู่ทุกเมื่อเชื่อวัน หล่อนอยากจะตะโกนบอกเขาด้วยซ้ำไปว่า มันกดดันและอัดแน่นอยู่และพร้อมที่จะระเบิดออกมา ไม่ว่าในนาทีใดนาทีหนึ่งข้างหน้า

หล่อนเกลียดความเงียบเหงา... หล่อนเกลียดความอ้างว้างและเปล่าเปลี่ยวที่เข้าบีบคั้น ...ลลิตารู้ดีว่า สิ่งที่หล่อนเรียกร้องต้องการนั้นมันไม่ใช่ของยากแก่การจะไขว่คว้าและหาเอาแล้วนี่ ... จนแล้วจนรอด หล่อนก็ไม่อาจจะเป็นเจ้าของมันได้ ...

ประณต..เธอควรจะรู้ว่าผู้หญิงอย่างเมียของคุณคนนี้ต้องการอะไร..'' หล่อนคิดอย่างแปลบปวดในหัวใจ''ฉันรู้ว่า มันไม่ใช่ความผิดของเธอ แต่มันไม่ยุติธรรม ไม่ยุติธรรมเลยในการที่เธอหอดทิ้งฉันไว้คนเดียวอย่างนี้''

น้ำตาหยดหนึ่งเอ่อล้นออกมาอกเข้า...

ลลิตาลุกขึ้นจากที่นอน เปิดตู้ไซด์บอร์ดที่ปลายเท้าหยิบบรั่นดีกับแก้วออกมา หล่อนเทน้ำสีทองในขวดนั้นลงแก้วอย่างรีบร้อน และยกขึ้นดื่มรวดเดียวจนเกลี้ยง ผู้หญิงเมื่ออยู่ตามลำพังคนเดียว มักจะเกิดอารมณ์ทดแทนเสมอ และบางครั้งเหล้าก็มีส่วนช่วยให้จิตใจของหล่อนแจ่มใสขึ้นได้บ้าง

□ อ่านต่อหน้า 14

มุมกาบา

เรียน ท่านผู้จัดการ

ตามที่ผมและคุณเจตน์ได้เคยมาเยี่ยมและติดต่อกับทางร้านเกี่ยวกับสินค้า "ก" นั้น

ในงานประจำปีที่ผ่านมานี้ คุณเจตน์ได้แวะมาเยี่ยมที่ร้านอีกครั้งหนึ่ง ได้เห็นที่ร้านเปิดการจำหน่ายสินค้า "ก" ในงานนี้ด้วย ทำให้ผมและผู้เกี่ยวข้องในบริษัทฯ มีความยินดีอย่างยิ่ง เพราะห้างของท่านมีชื่อเสียงรู้จักทั่วไปในจังหวัด สินค้าที่ท่านเป็นตัวแทนจำหน่ายมักจะขายดีเสมอ

อย่างไรก็ตาม บริษัทฯ รู้สึกวิตกอยู่ประการหนึ่ง เพราะได้ทราบว่าทางห้างฯ ตั้งราคาจำหน่ายสินค้า "ก" ไว้ในราคาต่ำกว่าที่บริษัทฯ กำหนด จึงมีความเป็นห่วงเกรงว่าจะทำให้ราคาแตกต่างกับท้องที่บางแห่ง จึงเรียนมาเพื่อใคร่ขอความกรุณาได้โปรดตั้งราคาจำหน่ายตามที่บริษัทฯ กำหนดไว้ด้วย จะเป็นพระคุณยิ่ง

ขอขอบพระคุณที่ให้เกียรติสนับสนุนการจำหน่ายสินค้า "ก" มา ณ ที่นี้ด้วย

ขอแสดงความนับถือ

นี่เป็นตัวอย่างจดหมายธุรกิจ ซึ่งเลขานุการอาวุโสท่านหนึ่งเขียนไว้ค่ะ ดิฉันจะพูดถึงจิตวิทยาในการเขียนจดหมายฉบับนี้ในวันจันทร์หน้า

[อย่าลืมนะคะ ว่าพิมพ์ดีด "เรมิงตัน" และเครื่องถ่ายเอกสารมหัศจรรย์ "ลูโมพริ้นท์" นั้น ให้ผลคุ้มค่าเพราะนอกจากจะทันสมัย ไม่เสียจุกจิก ทนทาน ช่วยทุ่นแรงและทุ่นเวลาแล้ว ยังมีบริการตรวจตราความเรียบร้อยที่ดีเยี่ยมอีกด้วย]

เริ่มวันพฤหัสที่ 10 พ.ย. เป็นต้นไป
ตื่นเต้น มหัศจรรย์ ระทึกขวัญ !
วินเซนต์ ไพรซ์ แน็ป ฮันเตอร์ ซูซาน ฮากีท
WAR GODS OF DEEP
กำกายสิทธิ์
ซีเนมาสโคป สีเทคนิคัล
คิงส์

รับสมัคร
โรงงานยางฮ่องกง แผนกหล่อดอก รับสมัครคนงาน เคยผ่านงานหล่อดอกมาไม่ต่ำกว่า 2 ปี หรือ 5 ปี ติดต่อเลขที่ 21 ฮ่องกงหล่อดอก ถนนเพชรเกษม บางหว้า ธนบุรี

รับสมัครพนักงานขับรถ
คนขับรถเก๋ง 3 ตำแหน่ง คนขับรถโกดัง 6 ล้อ 3 ตำแหน่ง คนขับรถโกดัง 10 ล้อ 3 ตำแหน่ง อัตราเงินเดือน 700.—บาท 800.—บาท 900.—บาท สนใจขอทราบรายละเอียด และยื่นใบสมัครได้ที่ สมุหบัญชี บริษัทมหาสมุทรปราการสรรพกิจ จำกัด สาขากลองเตย เลขที่ 2251/2 ถนนพระราม 4 พระนคร ภายใน 15 พ.ย. 2509

ด้วยบริสุทธิ์ใจ
พิมพ์ดีด
เรมิงตัน
เครื่องถ่ายเอกสาร
ลูโมพริ้นท์
บริษัท วิทยาคม จำกัด
ปากคลองตลาด พระนคร โทร. 22468-9, 28801

ลือกชื่อแต่
ยานกัไอโยดีน
ที่มีจุกขวดฝาเกลียว บิดขาด สีขาว
ของ
บริษัทโยดีนไทยพูน จำกัด
มาตรฐานของบริษัท โยดีนไทยพูน ใช้ฝาเกลียวบิดขาด เป็นเครื่องหมายประกันคุณภาพ โทร. 21693

ยาคุณแม่
ใช้บำรุงประทานกำลังการคลอดบุตร บำรุงร่างกาย บำรุงโลหิต ประสระน้ำนม เจริญอาหาร/
บริษัท โอสถยงตัง จำกัด
81 ตรอกบ้านภาตร พระนคร โทร. 812335

ต้องการด่วน
พนักงานเดินตลาด ขายสินค้าประเภทเครื่องและอุปกรณ์สำหรับโรงพิมพ์ ผู้สมัครจะต้องได้รับการศึกษาไม่ต่ำกว่า ม. 8 สามารถพูดภาษาจีนได้คล่อง หากมีความชำนาญในกิจการโรงพิมพ์มาก่อน จะได้รับการพิจารณาเป็นพิเศษ
ผู้สนใจ โปรดติดต่อ แผนกเครื่องและอุปกรณ์การพิมพ์ (ไฮเดลเบิร์ค) บริษัท อีสต์เอเชียติก จำกัด ตรอกโอเรียนเต็ล, บางรัก, พระนคร.

รับสมัคร
ดีเทลแมน–เซลส์แมน [ชาย]
ผู้สมัครควรมีคุณสมบัติดังนี้
1. อายุระหว่าง 22—28 ปี
2. สำเร็จชั้น ม.ศ. 5 [หรือชั้น ม. 8 เดิม]
3. สามารถเขียนและพูดภาษาอังกฤษได้
เสมียน [ชาย]
1. อายุระหว่าง 22—28 ปี
2. มีความรู้ทางบัญชี สามารถโต้ตอบจดหมายการค้าและพิมพ์ดีดได้ทั้งภาษาไทยและภาษาอังกฤษ
3. ลายมือดี
พนักงานขับรถส่งของ
1. เป็นชายอายุระหว่าง 22—28 ปี
2. มีการศึกษาและความรู้ภาษาอังกฤษใช้การได้
3. สามารถขับรถได้ดี และมีใบอนุญาตอย่างน้อย 1 ปี
ผู้สมัครจะต้องได้รับยกเว้นหรือผ่านการเข้ารับราชการทหารแล้วทั้งสิ้น โปรดติดต่อสมัครด้วยตนเองพร้อมกับหลักฐานการยกเว้นการเข้ารับราชการทหาร
ที่....
บริษัท เกรัต อิสเทอร์น ครัก จำกัด
208/3 ชั้น 3
ถนนสุริวงศ์
พระนคร
[ไม่รับติดต่อทางจดหมาย]

วันนี้เสนอ "มหัศจรรย์ประดัย" เป็นเอ็ปิคเดอร์สุดท้าย โปรแกรมใหม่ เริ่มพุธที่ 9 พ.ย. นี้
ร้อค ฮัดสัน ....กรุ๊มกริ่ม....คะนึงคะนอง
เลสลี่ คารอง ....ชลอง....ต่อต้าน.....
ชาร์ลส์ เบย์อร์ ....ไหว้ทนแกมขู่ขอร้อง.....
□ จะมีก็แต่คุณพ่อฝรั่งเศสเท่านั้น ที่ขอกันเรื่องพรรค์นี้.....
พ่อเนื้อทอง
สีเทคนิคัล ยูนิเวอร์แซล
'A VERY SPECIAL FAVOR'
ร่วมด้วย
วอลเตอร์ สเลซัค
ดิค ซอวน
ลาร์รี สตีอง
นิตา ทัลบอต
□ ฟอกเนื้อทอง + กะล่อนทอง เป็นสัญญลักษณ์ของพ่อจอด กิจกรรมของความเพ้อฝันทั้งปวง ศรัทธาครั้น ชื่นชื่นอารมณ์!
แกรนด์
โทร. 27644-5

"--อย่าตกอกตกใจไปเลยทูนหัว ผมเป็นรักเลย ๆ เท่านั้น ไม่รับรักก็ไม่ว่า ผมรับรองไม่ฉุดแน่ ๆ --"

"--ก้อ-คุณแก้นใจใส่ลย่างบาง ๆ ไส ๆ ยังงี้นี่นา อีตาช่างภาพคนนั้นถึงได้ทบแต่งเสียจนไม่มีอะไรเลย --"

"--กะอีเรื่องรถประจำตำแหน่ง นิดเดียว อายอะไรกันคุณธารี ถึงกับไม่ยอมกลับเมืองไทยเชียวรึ่อ --"

ชีวิตราตรีเป็นอย่างไร
เช่นพวกนี้ในปารีส

"เรือไป" เล่นอีพริ่งคดี..... ตามยุโรป ตอนใหม่ ปารีส

2. ปารีส.. บายไนท์

□ ต่อจากฉบับวันเสาร์

เมื่อเรารู้จักรูปโฉมโนมพรรณปารีสกันโดยคร่าว ๆ แล้ว คราวนี้เราก็ขอขยับขยายไปตระเวนราตรีโดยกระเป๋าของเราเองดูกันบ้าง มีดอลลาร์อยู่กับตัวสะกลัวอะไร เอาดอลลาร์ไปแลกเป็นเงินแฟรังก์ให้อุ่นใจเข้าไว้ ไปที่ไหน ๆ บ่อยก็จะค้อมศีรษะให้ด้วยความพินอบพิเทา

โลกราตรีของปารีส เป็นโลกของเงินตราที่หมุนเวียนอย่างรวดเร็ว โลกราตรีของปารีสเป็นโลกของการถ่ายกระเป๋าที่เอาเรื่องของวามารมณ์ เป็นสิ่งแลกเปลี่ยน ใครที่ไปปารีสจึงควรจะขนเงินไปเยอะ ๆ ถ้าไปปารีสแล้วถังแตก อย่าไปเสียดีกว่า

ชีวิตราตรีในปารีสเป็นชีวิตที่เป็นความสุดยอดของความรื่นรมย์ ปารีสจึงเป็นชุมทาง ใหญ่ ของคน กลางคืนอีกแห่งหนึ่งซึ่งเป็นศูนย์กลางของคนเจ้าสำราญ จากทุกชาติ ในปารีสมีคนเฝ้าประตูมากกว่า 62,000 คน มีนักแสดงมากกว่า 15,000 คน มีบ๋อยตามร้านกาแฟ 37,000 คน และคนล้างชามอีกนับไม่ถ้วน

มีผู้แนะว่าวิธีที่จะออกไปตะลุยราตรีในปารีสให้ประหยัด ควรจะเริ่มต้นด้วยการลงรถใต้ดิน เพราะราคาค่าโดยสารถูกกว่ารถแท็กซี่หลายสิบเท่า จะขึ้นที่ไหนแลงที่ไหนค่าโดยสารก็ประมาณหกสลึง แต่ค่าแท็กซี่พอเปิดประตูขึ้นเลขจะบอกว่าค่าโดยสารสำหรับไมล์แรกเจ็ดบาทห้าสิบสตางค์ นั่งแต่ละครั้งไม่ต่ำกว่าเที่ยวละห้าสิบบาท

ถ้าอยากจะลงรถใต้ดิน เราจะต้องมีผู้ที่ชำชองลู่ทาง

□ อ่านต่อหน้า 12

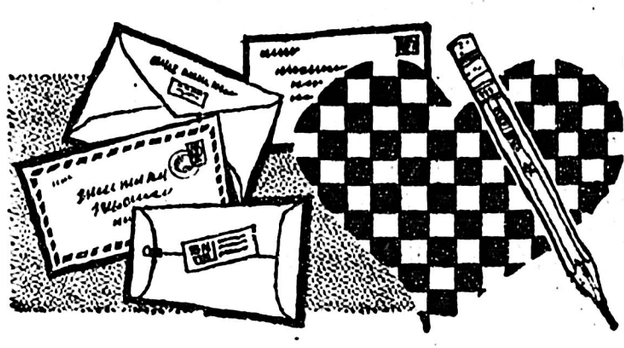

ปรึกษาปัญหาหัวใจ กับ ชิดา บุนนาค

□ อันว่าการล่วงละเมิดสิทธิส่วนตัว

□ ของผู้อื่นนั้น ถือกันว่าเป็นการ

□ เสียมารยาท แม้จะจงใจหรือไม่

□ ต่อจากฉบับวานนี้

△ *คุณน้องแก่คย*

อย่ากลัวจดหมายจะมากแผ่นเลยค่ะ ถึงได้เขียนทั้งหน้าหลังอย่างนั้น ถ้ารักพี่ธิดาจริงๆ ละก็ เขียนแผ่นละหน้าดีกว่า ไม่งั้นพี่ธิดาก็ต้องมานั่งลอกใหม่ เพื่อให้เป็นการสะดวกแก่การเรียงพิมพ์ หวังว่าน้องแก่คงเข้าใจ!

จดหมายของน้องแก่ทั้ง 3 ฉบับพี่ธิดาเก็บไว้ รับรองว่าไม่มีใครเห็นแน่ โดยเฉพาะแผ่นที่ไม่อยากให้ใครเห็นและก็ฉะนี้เองจึงไม่ได้นำมาตีพิมพ์ลงไป ขอให้น้องแก่ทำใจให้สบายและเลิกเป็นห่วงได้!

น้องแก่ที่รัก อันว่าการละเมิดสิทธิส่วนตัวของผู้อื่นอย่างเช่นการอ่านจดหมายของเขานั้น แม้จะจงใจหรือไม่ก็ตาม ก็ถือเป็นการเสียมารยาทอย่างแรง อันควรจะได้รับการตำหนิ น้องเองก็คงจะทราบ...แล้วก็ไปอ่านของเขาทำไม?

เก็บความคิดที่จะโต้ตอบกับเธอไว้เถอะนะคะ โดยเฉพาะอย่างยิ่งไปเย้ยเยาะ เหน็บแหนบเธอยังงั้น ถ้าเผื่อเธอย้อนมาให้เจ็บไปยิ่งกว่า น้องจะว่ายังไง เราผิดไปแล้วก็ยอมรับผิดเสีย แฟนต่อแฟนเขาก็คงเล่าสู่กันเอง ไม่ยังงั้นเขาจะนำจดหมายว่าน้องมาให้น้องดูหรือ เขาอาจจะเพื่อให้น้องรู้ตัวรู้ผิดก็ได้!

ทราบค่ะว่า เธอว่าน้องมากเกินเหตุไปหน่อย แต่น้องก็ควรอภัยให้แก่เธอ หักกลบลบหนี้กับที่เราผิดเสียเลยก็แล้วกัน.....ของเธอรักของเธอ จะไม่ให้เธอหวงบ้างดอกหรือ? และก็เรื่องส่วนตัวของเธอ เธอก็ย่อมไม่อยากให้ใครสอดแทรกเข้าไป อย่าไปมัวคิดอยู่เลย ว่าน้องยังเป็นเด็กอยู่

เป็นข้าราชการก็ต้องเรียกว่าเป็นผู้ใหญ่ รู้จักรับผิดชอบแล้ว และแน่นอนที่น้องกำลังสาว ทั้งเขาก็เป็นเพียงพี่ชายร่วมโลก จะไปสนิทสนมกับเขานักถึงสัมผัสถูกต้องกันมันไม่ถูก...ไม่สมควร เพราะถึงยังไงเขาก็คือผู้ชาย!

พี่ไม่ได้หมิ่นน้ำใจน้องหรือเขา แต่น้ำตาลใกล้มด... มดว่าจะอด...บางทีก็ยากที่จะอดได้ ห่าง ๆ เขาไว้บ้างเถอะน้อง ถึงน้องจะคบหากับเขาอย่างบริสุทธิ์ ก็ดูจะยากให้

□ อ่านต่อหน้า 12

ห้องอาหาร V.I.P.

□ ชาละเปาอเมริกัน

● **เครื่องปรุง** แป้งสาลี เต้าหู้ยี้ มันฝรั่ง เนื้อหมู นมสด ไข่ หอมใหญ่ พริกไทย น้ำซ้อส

● **วิธีทำ** สับเนื้อหมูให้ละเอียด ใส่เต้าหู้ยี้สับลงไปเล็กน้อย หั่นหอมใหญ่และมันฝรั่งเป็นชิ้นเล็ก ๆ แล้วทอด แล้วจึงใส่หมูสับผัดรวมกัน ใส่น้ำตาลเล็กน้อย โรยพริกไทย ใส่น้ำซ้อส นมสด 1 ถ้วย เกลือ 1/2 ช้อนชา ตั้งให้เดือด ร่อนแป้งสาลีใส่ 1 ถ้วย คนให้เข้ากัน ใช้ไฟอ่อน ๆ แล้วตักใส่ชาม นวดให้เข้ากันอีกครั้งแล้วใส่ไข่ 1 ฟอง นวดต่อไปจนแป้งเอาไข่แดง 2 ฟองใส่แล้วนวดต่อไป ต่อจากนั้นเอาเนยหาถาด ตักแป้งหยอดแล้วใส่ไส้ ตักแป้งทับให้มิดไส้ นำเข้าอบจนเหลืองรับประทานได้ □□

ฟลอริดา

สถาน อาบ อบ นวด ที่ทันสมัย โทร. 911225 ย่านถนนเพชรบุรีตัดใหม่ ตรงข้ามสนามกอล์ฟเล็ก บรรยากาศโรมานติค เปิดบริการตั้งแต่ 10.00 น.—02.00 น. มีพนักงานนวดสวยสวย และ สุภาพ ไว้ต้อนรับ

ขณะนี้ ยังรับสมัคร พนักงานนวดที่สวย และ สุภาพ สะดวกได้ตั้งแต่ 9.00—24.00 น.

รับสมัครงาน

ทางบริษัท มีความประสงค์จะเปิดการอบรมพนักงานรุ่น 3/2509 ขึ้นอีกรุ่นหนึ่ง ในกลางเดือนพฤศจิกายน ศกนี้ เป็นระยะเวลา 1 เดือน โดยรับสมัครผู้ที่สำเร็จอาชีวศึกษาทางพาณิชย์ เมื่อภายหลังการอบรมแล้ว จะได้รับการบรรจุให้ไปทำงานตามสาขาต่างจังหวัดของบริษัท ในอัตราเงินเดือนดีและมีโอกาสที่จะก้าวหน้าในตำแหน่งหน้าที่ต่อไป หากผู้ใดสนใจเริ่มติดต่อด้วยตนเองพร้อมด้วยใบแสดงคุณวุฒิและรูปถ่าย 2 รูป ที่สำนักงานใหญ่ 2666 ถนนกรุงเกษม พระนคร

บริษัท ไทยสมุทรพาณิชย์ประกันภัย จำกัด

วันละคำ

CONFRERE [นาม] อ่าน 'คอนฟแรร์' เน้นแอ็กเซ็นท์หนักที่ 'คอน' แปลว่า "*ผู้ร่วมงาน*" "*พรรคพวกร่วมใจ*" "*คู่หู*" นักแสดงกลตัวเอ้ถูกประชาทัณฑ์ปลิว ออก จากประตูโรง คู่แสดงที่ถูกบาทาทำยันกระเด็นออกมาด้วยร้องว่า

"คืนนี้ รายการเชปไปกับไอ้ตูบหนูไต้ไม่ยักฮิตเลยนี่, พรรคเพื่อน!"

วันละขาด

□ **ขอแสงสว่างบริเวณถนนหมู่บ้านสวนพระนิเทศ**

△ *กราบเรียน ผอก. การไฟฟ้าส่วนภูมิภาคผ่าน น.ส.พ. เดลินิวส์*

ด้วยพวกกระผมหลายสิบครอบครัวอาศัยอยู่กันในหมู่บ้านสวนพระนิเทศ ตำบลบ่อยาง อำเภอเมือง สงขลา ไม่ได้รับความสว่างจากแสงนีออนตามเสาไฟฟ้าบนถนน ซึ่งมีร้านค้า บ้านเรือน อย่างคับคั่ง ทั้งๆ ที่มีเสาไฟฟ้านีออนติดอยู่ แต่ไม่มีแสงสว่าง เวลากลางคืนมืดทึบเหมือนเข้าถ้ำทีเดียว ครั้งแรก ๆ มีไฟสว่างอยู่ไม่กี่คืน ครั้นต่อมาไฟนีออนตามเสา ก็ค่อย ๆ หรี่กับไปทีละเสาและไม่เอาไปเปลี่ยนให้เลย ปล่อยให้มืดไปอย่างนั้นตลอดเรื่อยมา เมื่อเป็นเช่นนี้ ก็มีแต่ความมืดทั่วไป ก็เป็นช่องทางโอกาสของเหล่ามิจฉาชีพได้มีการปล้นชิงวิ่งราว มีเรื่องราวกันบ่อยๆ บริเวณดังกล่าว

ฉะนั้น พวกกระผมมีความเดือดร้อนต้องขอความกรุณาอนุเคราะห์ด้วย เพื่อให้ชาวละแวกบ้านสวนพระนิเทศมีไฟฟ้าสว่างขึ้นตามเดิม ทั้งขอได้โปรดเพิ่มไฟฟ้าให้ทั่วไปตามที่จำเป็นด้วย เพราะไฟฟ้าเป็นสาธารณูปโภคที่สำคัญต่อการครองชีพของประชาชน สุดท้ายนี้ ท่านเท่านั้นจะให้ความอบอุ่น เป็นพระคุณอย่างยิ่ง.

โดยความนับถืออย่างยิ่ง

ชาวละแวกบ้าน สวนพระนิเทศ

✱ ผู้โดยสารข่าวโปรดติดต่อ ณ สถานีตำรวจที่รับแจ้ง หรือที่กองทะเบียนประวัติอาชญากร (ปทุมวัน) โทร. 57235, 59280

"แสงโสม" เอกลักษณ์ ผู้หญิง

□ *หญิงใดสายตาสั้น ท่านว่าเป็นคนมีทิฐิมานะแรงกล้า เมื่อชอบสิ่งใดแล้วยึดมั่นไม่เปลี่ยนแปลง ถ้าตาดำกับตาขาวไม่แจ่มใส ท่านว่าเป็นคนอุบายเจ้าเล่ห์ ขอบปล่อยตัวตามอารมณ์ ถ้าหากประกายตากลอกกลิ้งล่อกแล่ก ขั้วหน้าผากก็สูง ท่านว่าเป็นโทษต่อสามีอย่างร้ายแรง* □

เรียน คุณปรีดาชีย์

ขออภัยด้วยนะครับที่ต้องรบกวน เวลา ของ คุณ สักเล็กน้อย โปรดอ่านข้อข้องใจของผมและช่วยตอบทีว่าเป็นเพราะเหตุใด ? ตอบให้ชัด ๆ หน่อยนะครับ

1. เวลานี้ชาวตลาดบ้านโป่งเกือบทุกรายที่ใช้น้ำประปาของเทศบาล ต้องตกเป็นลูกหนี้ของเทศบาลรายละสองพันกว่าบาท โดยเทศบาลยอมผ่อนผันให้ชำระเป็นรายเดือน ๆ ละสองร้อยกว่าบาท แต่ยังไม่มีผู้ใดยอมทำตาม

2. ระยะแรกไม่ค่อยมีใครนิยมใช้น้ำประปาของเทศบาล เพราะกลัวแพง แต่ต่อมาเทศบาลก็ใช้วิธีเก็บค่าน้ำให้น้อยลง กล่าวคือบ้านไหนที่ใช้น้ำมากก็ทำบิลล์เก็บ

□ □ ข้องใจน้ำประปาบ้านโป่ง ทำไมแพงยุบยับ... ขอชมนายเทศบาลใจดีกับคนใช้เพราะกิจการมีกำไร □ □

ให้น้อยลง เพื่อให้คนที่ยังไม่ได้ใช้เห็นว่าถูก และต่อน้ำประปาใช้กันเกือบทั้งตลาด โดยเสียค่าต่อท่อจากสายเมนใหญ่หน้าบ้านเข้ามาในบ้านรายละหนึ่งพันบาท ค่าอุปกรณ์ต่อซึ่งใช้รถเข็นกันเล็กๆ อีกห้าสิบบาท มาระยะนี้พนักงานได้ออกชี้แจงกับชาวตลาดว่าทุกรายที่ใช้น้ำประปาต้องใช้หนี้ค่าน้ำประปารายละสองพันบาท เนื่องจากที่แล้ว ๆ มาน้ำตกค้างในมิเตอร์บ้างและอะไรต่ออะไรอีกผมก็พูดไม่

□ อ่านต่อหน้า 11

"ลัดดา" ซุบซิบ

□ ในวันคล้ายวันเกิดที่ 25 พ.ย. นี้ **พล.อ.-ประ... ถารุเสถียร** จะไม่อยู่ในกรุงเทพฯ เพราะตั้งใจว่าจะไปทอดผ้าพระกฐินที่ละเชิงเทรา แล้วเลยต่อไปพักผ่อนกับครอบครัวที่หาดบางแสน.... ยืนตีลังหน้ากับ **พล.ต.ท.กระเทียร ศรุตานนท์** ที่จะได้เลื่อนยศเป็น พล.ต.อ. วันสองวันนี้...**สาย นิติพันธ์** ออกจากโรงพยาบาลพระมงกุฎกลับไปนอนพักฟื้นอยู่บ้านหลังการผ่าต้อตาต้อเรียบร้อยแล้ว... ศุกร์ที่ 18 พ.ย. นี้ ตามฤกษ์เวลา 6.49 น. **ดาวร พรประภา** จะเป็นเจ้าแก่น้ำ **ดาวร รัตนวราหะ** ไปหมั้นหมาย **วิภา ชลิตอาภรณ์** โดยมี **พล.ร.อ.หลวงชำนาญอรรถยุทธ** เป็นเจ้าภาพฝ่ายหญิง....มีพระบรมราชโองการโปรดเกล้าฯ ตั้งให้ **กัลย์ อิศรเสนา ณ อยุธยา** เป็นนายราชวังแล้ว.... ลอยกระทงปีนี้ สยามสมาคม โดยการนำของ **พระวรวงศ์เธอ พระองค์เจ้าเปรม บุรฉัตร** จัดให้มวลสมาชิกไปร่วมประเพณีอันสนุกสนานกันที่สวนสามพรานของ **คุณหญิงวลี ยุวบูรณ์** ทั้งนี้กำหนดให้ฝ่ายชายแต่งม่อฮ่อม ฝ่ายหญิงนุ่งผ้าซิ่น และติดค่าบัตรอัตราคนละ 130 บาทรวด....**มะรีนนี่** [ทีจ] **ดิลก ทิวัตเยนัฏฐิติ** จะบินเดี่ยวไปท่องยุโรปมากมายหลายประเทศ....**อุดม ศรีเสาวชาติ** ได้รับมอบหมายให้เป็นประธานจัดงาน "ชมพูม่วงบอลล์" ของสมาคมศิษย์เก่าอำนวยศิลป์ ปลายธันวาคมนี้ ที่ลุมพินีสถาน โดยมี **เกตุร ลิ่มทอง** เป็นประธานหารายได้...**พ.ต.รัตนภาณุ** กำลังรับการฝึกอบรมอยู่ทุกวันที่ศูนย์เพิ่มผลผลิตเพื่อจะเป็นเชลล์แมนนาเยอร์ที่ดีเยี่ยม....ขณะเดียวกันที่ **สมใจ ศิริสิงห์** กำลังเป็นโรคความดันโลหิตสูงที่ลูกน้อยน้ำตา **น.ร.ว. นภาจรี** ภรรยาของเขาก็เกิดป่วยด้วยโรคความดันโลหิตต่ำ ... **ปิน ปิ่นพณิชยการ** คุยว่า **ม่ยเขนา โมรากุล** ใกล้จะไปขับร้องเพลงเป็นประจำที่ไนท์คลับ "ลีลา" ของเขา....**ชื่นสุข เล่งระลมยิ่ง** ได้รับมอบหมายให้เป็นหัวเรี่ยวหัวแรงใหญ่ในการจัดแฟชั่นโชว์งานราตรีรื่นฤดีของสภาสตรีแห่งชาติที่ 25 พ.ย. ....**วันเพ็ญ ฤทธาลนี** ปลีกเวลาว่างจากงานกระประจำไปทำหน้าที่รีเซฟชั่นนิสต์อยู่เรสเตอรองต์เซซูซานชุมค่ำคืน....ดีใจด้วยที่ **จิระภา มหันธ กุล** ได้อุแว้-อุแว้เป็นชาย.... ขอร่วมอนุโมทนากับสมาคมไทยในแคลิฟอร์เนียให้อันมี **เชาวลี บุรณะสมบัติ** เป็นนายก และ**จิตรา นรินทรางกูร ณ อยุธยา** เป็นเลขาธิการ ส่งเงิน 350 เหรียญอเมริกันอันเป็นรายได้ส่วนหนึ่งจากการจัดงานกุศลราตรีไทยร่วมกับ **อาภัสรา หงสกุล** ที่เวอร์ซิลล์เมื่อปลายกันยายนนี้ ผ่านถึง "ลัดดา" ไปช่วยส่งต่อไปสมทบทุนมูลนิธิอนุเคราะห์คนพิการ กับช่วยผู้ประสบอุทกภัยทางภาคเหนือ และ **จุติ บุญสูง** แห่งภูเก็ตซึ่งไปท่องลอสแอนเจลีส อยู่ในขณะนี้ได้บริจาคเงินส่วนตัวอีก 5,000 บาท ร่วมสมทบในโอกาสนี้ด้วย □ □

ลัดดา

□ หากท่านใดจะเลื่อนฐานะให้สูงขึ้น
□ หากท่านเต็มใจจะไปเยือนประเทศฝรั่งเศส จะเพื่อทัศนาจรหรือเพื่อการศึกษา ดูงาน ก็ตาม
□ หากท่านปรารถนาจะเสริมภูมิปัญญาและวัฒนธรรมของท่าน
โปรดรีบสมัคร.ข้าศึกษาที่ **สมาคมฝรั่งเศส**
29 ถนนสาธรใต้ โทร. 33879 ภายในวันที่ 14 พฤศจิกายน นี้

ไม่ต้องรอนานเหงื่อสกปรก-ฮีตอัด
เพราะ มีแอร์คอนดิชั่นเย็นสบาย
ดอยครั ดอยเชลล ฮิต3-4 เพลงฮิต ฮิตไม่ต่อตีน
เพราะ มีครั คอร์ดม10คห ฝึก10เพลงติดกัน
ทั้งนี้ว่าข้าวต่างเรียนแล้วตรงและโรงเรียนนี้อันดับสิ่งปัด-กิจการชั้นเลิศ
เพราะ ร.ร.สังคมศิลปาศิได้รับอนุญาต

แจกพระฟรีคนละ 5 องค์
ปลุกเสกด้วยอาจารย์ 343 องค์ ที่วัดประสาทบุญญาราม (ท่าน้ำสามเสน) พระนคร และมีพระสมเด็จพิมพ์พิเศษ สร้างเนื้อเสาร์ 5 ใช้แผ่นทองแดงที่หล่อพระไม่ละลาย ทำเป็นตะกรุดใส่ในองค์พระ
เชิญไปรับพระแจกให้ทุกๆ วัน

ส. สมาร์ท บาเบอร์
สถานแต่งผมชายรายแรก มีอุปกรณ์การแต่งผม, เก้าอี้ตัดผม และเก้าอี้นวดอันทันสมัยที่สุดแห่งเดียวในประเทศไทย บริการตัดผม, อบ, อบ, นวด โดยช่างที่ชำนาญงาน
เลขที่ 2049–2051 ตรงข้าม ร.ร. สวนวุฒิวิทยา ถนนเทพรัตน์ใหม่ [ใกล้วัดอุทัยธาราม]
(รับสมัครพนักงานนวดหญิงด่วน)

กำลังฉายวันนี้

ควีนส์
เสียงหวานเจ่า
ทุกคนชัดมาก
สนุกสาน
เหนือกว่าทุก
เพลงเมมาก่อน

OPERATION POKER
สายลับจอมพิศวง
ทางเป็นสีโคม
ทั้งทุกสิ่ง
นำแสดง โรเจอร์ มาเนน
โซเซ่ เดรนี่
เฮลกา โลน่

กำลังฉายวันนี้

ท้าม เด็กที่อายุต่ำกว่า 15 ปี ชมอย่างเด็ดขาด ส่วนหนุ่มสาวที่ยังไม่มีครอบครัว...ไม่ควรชม ภาพยนตร์รักยอดเยี่ยม ของ โรเจอร์ วาดิม ผู้ที่อนิตยสาร ทลย์บอย...คดีอื้อฉาวทั่วโลก กรณีแอบถ่ายภาพเปลือยของ เจน ฟอนด้า และ เรียกค่าเสียหายถึง 17 ล้านบาท

บินไปกับ
ไอพ่นของมาเลย์เซียน
ด้วยบริการอาหารกลางวันพร้อม
แชมเปญ

สิงคโปร์ และ มาเลย์เซีย
วัน 12.30 น. ทุกวันตลอดสัปดาห์

ท่านบินไปกับมาเลย์เซียน ท่านจะสะดวกสบายและหรูหราที่สุด ยกตัวอย่างที่สายการบินไม่สามารถแข่งขันกับบริการซิลเวอร์ ก็คือ ไม่มีสายการบินใดบริการอาหารกลางวันพร้อมด้วยแชมเปญในเส้นทางไอพ่นสู่มาเลย์เซีย และ สิงคโปร์ ไม่มีสายการบินใดที่ให้การเดินทางของท่านสะดวกสบายและท่านจดจำรอยยิ้มอันสดชื่นของ แอร์ฮอสเตสสาวในชุดโสร่งคาบาย่า ซึ่งคอยบริการอยู่ตลอดเวลาด้วยความเอาใจใส่ และที่สำคัญที่สุดคือ... ไม่มีสายการบินไอพ่นใดที่บินสู่สิงคโปร์/มาเลย์เซียทุกวันตลอดสัปดาห์ โดยออกเวลา 12.30 น. ไม่มีสายการบินใดนอกจาก มาเลย์เซียน เท่านั้น ติดต่อกับตัวแทนของบริษัทเสียแต่วันนี้ และบินไปกับไอพ่นของ มาเลย์เซียนด้วยบริการอาหารกลางวันพร้อมแชมเปญ!

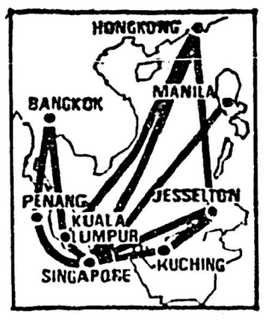

MALAYSIAN AIRWAYS
บริการทั่วภาคพื้นเอเชียอาคเนย์

MAL 22-66

ประดับ

□ ต่อจากหน้า 6

อัตราการเพิ่มของจำนวนรถยนต์ในโตเกียว โดยเฉลี่ยแล้วเพิ่มสูงขึ้นประมาณเดือนละ 10,000 คัน และจำนวนรถยนต์โดยสารส่วนบุคคลมีจำนวนประมาณ 30 เปอร์เซ็นต์ ของจำนวนรถยนต์ที่เพิ่มสูงขึ้นทั้งหมด โดยเฉพาะอย่างยิ่ง รถยนต์โดยสารส่วนบุคคลขนาดเล็ก

ปัจจุบันนี้ ในกรุงโตเกียว และในเขต 50 กิโลเมตรรอบกรุงโตเกียวมีรถยนต์ที่ได้รับการจดทะเบียนแล้ว เป็นจำนวนทั้งสิ้น 1,510,000 คัน

นอกจากนี้ตามรายงานแจ้งว่า ในเขตนครหลวงโตเกียวมีถนนสายต่าง ๆ รวมความยาวประมาณ 1,000 กิโลเมตร, และในเขตรอบนอกเมืองหลวงอีก 1,000 กิโลเมตร.

เตรียมการ

□ ต่อจากหน้า 6

ออกแบบ ภายใต้ความร่วมมือของคณะกรรมการพลังปรมาณูฯ กับ ดร. ไมเกิล ดีเบกีย์ ศัลยแพทย์เรืองนามผู้ประสบความสำเร็จในการผ่าตัดเปลี่ยนหัวใจเทียมรักษาคนไข้มาแล้ว

ประธานคณะกรรมการพลังงาน

ห้องแต่งผมเกษมลำราญ ได้ย้ายมาปรับปรุงกิจการใหม่ที่ศูนย์การค้าราชประสงค์ ริมถนนราชดำริห์ หน้าไทยไดมารู แต่งผมด้วยฝีมือช่างที่ชำนาญ สถานที่สดวก สบาย ทันสมัย. มีบริการ อาบ นวด พร้อม โทร. 55050

THE EAC LINES
THE EAST ASIATIC COMPANY Ltd. Incorporated in Denmark

	ออกจาก ฮ่องกง	ออกจาก โกลมเบอร์	ถึงสิงคโปร์
โคเรีย [KOREA]	—	—	23 ต.ค.
คีน่า [KINA]	—	—	6 พ.ย.
อยุธเจีย [AYUDTHIA]	—	—	18 พ.ย.
แคมโบเดีย [KAMBODIA]	3 พ.ย.	10 พ.ย.	5 ธ.ค.
บาสร่า [BASRA]	17 พ.ย.	20 พ.ย.	19 ธ.ค.
บูซวงก้า [BUSUANGA]	3 ธ.ค.	10 ธ.ค.	4 ม.ค.
โบริบานา [BORIBANA]	17 ธ.ค.	20 ธ.ค.	18 ม.ค.

	บรรทุกที่ ก.ท.	ถึงเยนัว	ถึงร็อต
ไบร่า [BEIRA]	7 พ.ย.—10 พ.ย.	—	—
ซาโกด้า [SARGODA]	18 พ.ย.—22 พ.ย.	19 ธ.ค.	—
โคเรีย [KOREA]	7 ธ.ค.—10 ธ.ค.	—	—
ซัมบาวา [SUMBAWA]	18 ธ.ค.—22 ธ.ค.	18 ม.ค.	—
อยุธเจีย [AYUDTHIA]	7 ม.ค.—10 ม.ค.	—	—
ซิมบ้า [SIMBA]	18 ม.ค.—22 ม.ค.	18 ก.พ.	—
บาสร่า [BASRA]	7 ก.พ.—10 ก.พ.	—	—

บริษัท อีสท์เอเชียติก จำกัด

ปรมาณูกล่าวต่อไปว่าหัวใจเทียมที่จะประดิษฐ์ขึ้น ตามโครงการใหม่นี้จะทำหน้าที่ของมันโดยอาศัยพลังความร้อนจากอาการเสื่อมสลายของกัมมันตภาพรังสี และอาจเติมรังสีได้อีกทุกระยะ 5 หรือ 10 ปี.

จับเจ้าบ่าว

□ ต่อจากหน้า 6

สืบทราบได้ความดังนั้น ร.ต.อ. ไสว ชลสาคร จึงได้นำนายสิบพลตำรวจ 6 นาย ไปสมทบกับ พ.ต.ต. แจ้ง ทำรบ ผบ. ทอง สภ. อ. ชะอวด รวม 11 นาย ไปล้อมพิธีแต่งงานซึ่งมีนายจิตรสังข์ทอง เป็นเจ้าภาพ ที่หมู่ที่ 2 ต. เคร็ง อ. ชะอวด มีนายสันเสนทองแก้ว เป็นเจ้าบ่าว น.ส. อรศรี [ชื่อสมมุติ] อายุ 18 ปี เป็นเจ้าสาว

เจ้าหน้าที่ตำรวจไปถึงเวลา 7.00 น. ซึ่งขณะนั้นแขกเหรื่อกำลังร่วมทำพิธีแต่งงานนับร้อย ด้วยมนุษยธรรมของผู้พิทักษ์สันติราษฎร์ จึงไม่รุ่โรมจับสัมพิธีแต่งงานแต่ได้ล้อมไว้รอให้พิธีแต่งงานเสร็จ แล้วจึงเข้าไปแจ้งในข้อหาให้นายสันเสนทองแก้ว ทราบ แล้วทำการจับคุมตัวมากลางความตื่นตะลึงของญาติทั้งสองฝ่าย

ส่วนเจ้าสาวเมื่อรู้ว่าเจ้าบ่าวของตน ปล้นหาทุนมาแต่งงานกับตน จึงทำให้วิมานรักพังจึงได้ร้องไห้โฮ ตำรวจได้ควบคุมตัวนายสันมาสอบสวนดำเนินคดียังท้องที่เกิดเหตุต่อไป

[ข.ก.ว.]

ติดต่อ.... แผนกโฆษณา โทรศัพท์ 32012

รับซื้อรถยนต์
ท่านที่จะขายรถยนต์ใช้แล้วสภาพค่อนข้างดี โปรดโทร. 49387 จะมารับซื้อด้วยเงินสดถึงบ้านท่าน

รับสมัครพนักงาน
ช่างกล และ ช่างไฟฟ้า หลายตำแหน่ง ติดต่อ โทร. 24409

วิทยาศาสตร์

□ ต่อจากหน้า 6

โครงการจัดตั้งมูลนิธิปราบปรามโรคมะเร็งดามาทิว่า ได้ถูกคำริเป็นครั้งแรก โดยคณะผู้เชี่ยวชาญและผู้ทรงวุฒิเกี่ยวกับโรคมะเร็ง เมื่อ 4 ปีมาแล้ว ฉันเป็นวันคล้ายวันเกิดครบรอบร้อยปีของ ดร. ยามาทิว่า

ต่อมาในปี 1965 โครงการจัดตั้งมูลนิธิยามาทิว่า จึงได้ถูกคำริขึ้นอีกครั้งหนึ่ง เพื่อเป็นอนุสรณ์ครบรอบ 50 ปี ของการค้นพบทฤษฎีเกี่ยวกับโรคมะเร็ง ไม่ใช่โรคติดต่อทางกรรมพันธุ์ ของ ดร. ยามาทิว่า

อย่างไรก็ตาม โครงการจัดตั้งมูลนิธิ ในครั้งนั้น ต้องถูกยกเลิกไปเนื่องจากไม่สามารถจะจัดหาเงินงบประมาณ เพื่อการใช้จ่ายจำเป็น ในการจัดตั้งมูลนิธิได้โดยเพียงพอ

ในการจัดตั้งมูลนิธิยามาทิว่า ครั้งนี้ นายแพทย์และผู้เชี่ยวชาญผู้ซึ่งได้เดินทางมาร่วมการประชุมได้ให้ความร่วมมือ และความสนับสนุนเป็นอย่างดีตลอดจนการให้ความร่วมมือในการจัดหาเงินทุนด้วย

นอกจากเงินอุดหนุน ที่จะได้รับจากวงการธุรกิจ และองค์การทำไปแล้ว ทางมูลนิธิปราบปรามโรคมะเร็ง จะนำเหรียญทะลึก ดร. ยามาทิว่าออกจำหน่าย เพื่อหาเงินราษฎรได้เข้าสมทบทุนมูลนิธิอีกทางหนึ่ง

พิธีเปิดมูลนิธิปราบปรามโรคมะเร็ง ได้จัดทำกันขึ้นที่กรุงโตเกียวในวันที่ 24 ตุลาคม โดยมีผู้ทรงคุณวุฒิ ชาวญี่ปุ่นและต่างประเทศเข้าร่วมพิธีเป็นจำนวนมาก นอกจากนั้นในระหว่างพิธีเปิดมูลนิธิ ได้มีการเปิดอภิปรายในที่ประชุม เพื่อเป็นอนุสรณ์ของ ดร. ยามาทิว่าด้วย.

ปรัศนีย์ 100%

□ ต่อจากหน้า 5

ถูก สรุปแล้วรวมความได้ว่า พวกผมชาวตลาดบ้านโป่งต้องเป็นลูกหนี้ค่าน้ำย้อนหลังรายละสองพันบาทก็แล้วกัน

3. มีบางบ้านในตลาดลักลอบเล่นการพนันกันเป็นประจำทั้งๆ ที่ตำรวจบ้านโป่งก็ไปที่บ้านนั้นเกือบทุกวัน จึงสงสัยว่าทำไมจึงไม่ถูกจับกุม ถ้าจะอ้างว่าตำรวจก็จับละก็ ขอเรียนให้ทราบว่าทุกครั้งที่จับกุม ได้เป็นฝีมือของตำรวจมาจาก จ.ว. ครับ ไม่ใช่ท้องที่

4. ขอชมเชยนายแพทย์ผดุงศักดิ์ อิ่มอุดม ตามเสียงของชาวตลาดบ้านโป่งว่าใจดี พูดเพราะ อ่อนหวาน และเอาใจคนไข้ดีมาก เพราะที่คลินิคของหมอเองนะครับ แต่ถ้าไปที่โรงพยาบาลละก็ แย่ะ แย่ะ กลับหน้ามือเป็นหลังมือ เพราะเหตุไรครับ...คุณปรัศนีย์ช่วยไขหน่อยนะครับ.

นับถือ

คนปากเสียแห่งตลาดบน

□ ตอบ คุณ "คนปากเสียตลาดบน"...

เรื่องน้ำประปาที่คุณข้องใจถามมานี้ ผมอยากจะให้นายกเทศมนตรีบ้านโป่งเป็นคนตอบเสียเองจะดีกว่า เรื่องพรรค์ยังงี้พูดกันยาก มันคงจะเกี่ยวกับเทคนิคซิกแซ็กอะไรกระมังครับ ไหงน้ำที่ค้างมิเตอร์มันถึงปาเข้าไปตั้งสองหันกว่าได้ก็ไม่รู้ ผมเองก็ไม่ทราบว่ามันตกค้างกันอีแบบไหนแน่ การที่เทศบาลมีกโลบาลเก็บค่าน้ำให้น้อยลงนั้น ก็ส่อให้เห็นว่าน่าจะมีอะไรที่ไม่ชอบมาพากลแอบแฝงอยู่ ผมขอยกประโยชน์อันนี้ให้ทางเทศบาลบ้านโป่งเป็นผู้แถลงชี้แจงให้ชาวบ้านร้านตลาดได้หายข้องใจด้วยเถอะครับ อย่าโวยแบเอาแต่ประโยชน์ถ่ายเดียวเลย ราษฎรเขาไม่ชอบแตะสงสัย รีบชี้แจงเสียเถอะครับ สำหรับเรื่องการลักลอบเล่นการพนันที่บ้านแห่งหนึ่งในตลาดและไม่ถูกจับกุมนั้น เรื่องนี้พูดยากครับ คุณก็รู้ๆอยู่แล้วไม่น่าจะมาย้อนถามผมเลย เด็กอมมือก็ทราบดี ถ้าจะให้ดีและได้คำตอบแน่ขัดก็ให้ตำรวจทางจังหวัดเป็นคนตอบ เสียเองแหละ แจ่วแน่ ส่วนเรื่องนายแพทย์ที่ คุณว่า เวลาอยู่ คลีนิคพูดจาไพเราะ เวลาอยู่โรงพยาบาลพูดอีกอย่างหนึ่งนั้น ก็เป็นเรื่องธรรมดา. เมื่อคุณไปหาถึงบ้านถึงช่องก็ต้องโอภาปราศรัยด้วยเป็นธรรมดา เวลาอยู่โรงพยาบาลงานมันยุ่งครับ คนไข้ก็มาก ไม่มีเวลามาหักหวยเหมือนอยู่ที่คลีนิคหรอก ผมว่ายังงี้ไม่ทราบจะถูกหรือไม่ เอาไปคิดเป็นการบ้านก็แล้วกัน.

□ "ปรัศนีย์ 100%"

เริ่ม15 พ.ย.

□ ต่อจากหน้า 5

ราชสีมากับหนองคาย และเปิดเดินขบวนรถโดยสารในเส้นทางสายนี้เพิ่มขึ้นอีก 1 ขบวน โดยออกจากนครราชสีมา และหนองคายในตอนบ่าย ทั้งนี้ เพื่อให้ผู้โดยสาร ที่ เดิน ทาง ไป กับขบวนรถโดยสารเที่ยวเช้า จากกรุงเทพฯ ไปนครราชสีมาสามารถที่จะเดินทางต่อเนื่องไปถึงหนองคายภายในวันเดียว กัน ได้ และนอกจากนั้น ยังทำให้ผู้โดยสารขบวนรถนี้จาก หนองคาย ตอนบ่าย เดินทางต่อเนื่อง กับขบวนรถเที่ยวค่ำที่นครราชสีมาไปยังอุบลราชธานีได้สะดวกและรวดเร็วยิ่งขึ้น

1. ขบวนรถ ที่จะเปลี่ยนแปลงกำหนดเวลาใหม่มีดังนี้

ขบวนรถโดยสารที่ 73 นครราชสีมา—หนองคาย ออกจากนครราชสีมา 6.30 น. ถึงหนองคาย 13.50น. ขบวนรถโดยสารที่ 74 หนองคาย—นครราชสีมา ออกจากหนองคาย 6.15น. ถึงนครราชสีมา14.00น. ขบวนรถรวมที่ 457 นครราชสีมา—หนองคาย ออกจากนครราชสีมา 5.50น. ถึง หนองคาย 17.30น. ขบวนรถรวมที่ 458 หนองคาย—นครราชสีมา ออกจาก หนองคาย 5. 0น. ถึง นครราชสีมา 17.40น.

2. ขบวนรถที่จะเปิดเดินเพิ่ม มีกำหนดเวลาโดยย่อดังนี้ ขบวนรถโดยสารที่ 75 นครราชสีมา— หนองคาย ออกจากนครราชสีมา 14.40 น ถึง หนองคาย 21.30 น. ขบวนรถโดยสารที่ 76 หนองคาย—นครราชสีมา ออกจากหนองคาย 14.10 น. ถึงนครราชสีมา21.30น

ยิงจรวด

□ ต่อจากหน้า 6

วิทยาศาสตร์ สหรัฐส่วนหนึ่งจะขึ้นเครื่องบิน ถ่ายภาพปฏิกิริยาของฝุ่นธุลีบนพื้นโลกและหมอกควันของไอน้ำในอากาศ และอีกส่วนหนึ่งจะยิงจรวดอุกุนิยมวิทยา 12 ลูก ขึ้นจากการ์ดากัลบริเวณ ปลาย สุดด้าน ตะวัน ตกเฉียงเหนือของอาร์เยนตินา เพื่อสังเกตความลี้ลับทั้งหลายที่เกิดขึ้น

ขณะเดียวกันที่บริเวณใกล้เมืองเรซิลเตนเซีย ห่างจากบูเอโนส ไอเรส ไปทางเหนือ 700 ไมล์ นักวิทยาศาสตร์ประจำเทศ 80 คน จะได้ส่งจรวดอีกลูก 2 ลูกขึ้นสู่ระดับสูง 166 ไมล์ เพื่อถ่ายรูปดวงอาทิตย์.

เชียงใหม่

□ ต่อจากหน้า 5

พุทธทั่วโลก มาทำการประชุมและพักอยู่ในเชียงใหม่หลายวัน เพื่อความปลอดภัยและทรัพย์สินของชาวต่างประเทศอาจจะถูกคนร้ายเข้าโจรกรรมเอา กังนั้น ทางตำรวจเชียงใหม่ จึงได้วางแผนป้องกันทรัพย์สินของชาวต่างประเทศโดยการออกทำการกวาดล้างบรรดาอันธพาลที่มีอาชีพลักเล็กขโมยน้อย ที่ชั่วร้าย ไปควบคุมตัวไว้ชั่วคราว

เมื่อคืน 5 เช้ามืดของวันที่ 2 พ.ย. นี้ ร้อยตำรวจเอกอำนวย เพชรยัง หน.สภ. แม่ปิง อ. เมืองเชียงใหม่ พร้อมกับกำลังเจ้าหน้าที่ตำรวจได้บังคับบัญชาจำนวน 40 นาย ได้ออกทำการกวาดล้างอันธพาล แยกย้ายกันไปตามแหล่งชั่วสุม เจ้าหน้าที่จับอันธพาลได้ถึง 22 คน นำตัวมาควบคุมไว้ยังโรงพักชั่วคราว พร้อมกันนี้ ทางเจ้าหน้าที่ สภ.อ.เมือง.เชียงใหม่ นำโดย พ.ต.ท. ผจญ สังขวิโล ผบ. กอง ก็ได้นำกำลังทำ การ ตรวจ ตอก กวาดล้างพร้อมกัน ได้อันธพาลสิบกว่าคน ส่วน ต.ภอยบนอกไกล้เคียงตัวเมืองเชียงใหม่ ทางผกก. ได้สั่งให้ ผบ. กองทุกแห่งทำ การ กวา ดล้าง พร้อมกันด้วย แต่ละแห่งก็ได้ อันธพาลพวก ลักเล็กขโมยน้อยกันหลายคน อันธพาลพวกนี้จะถูกควบคุมตัวไว้จนกว่าจะเสร็จ งาน ฤดู หนาวเชียงใหม่ถึงจะปล่อยตัวไป. [ข.ท.ว.]

กฐินสามัคคี

□ ต่อจากหน้า 5

กรรมการมหาเถรสมาคม พร้อมด้วยข้าราชการ ทหาร ตำรวจ อุบาสก อุบาสิกา และพ่อค้าประชาชนประมาณ 2,4 0 กว่าคน ได้เดินทางโดยรถยนต์จากกรุงเทพฯจำนวน 115 คัน ซึ่งประกอบด้วยเครื่องไทยทานจำนวนมากมาย ถึงวัดศาลาพานรถธรรมาราม ต. สามย่าน อ. แกลง จังหวัดระยอง เมื่อเวลา 16 น. เศษ ในวันเดียวกันด้วยความปลอดภัย ท่ามกลาง การต้อนรับ ของบรรดาข้าราชการ พ่อค้า ประชาชนชาวอำเภอแกลง อย่างอบอุ่นเนืองแน่นเป็นประวัติการณ์

สำหรับองค์กฐินได้นำไปทอดที่วัดศาลานารถธรรมาราม ในเช้าวันที่ 6 พ.ย. เวลา 09 น. [ข.ท.ว.]

โปรแกร. หน้า

ต้องการ

พนักงานขายรถยนต์ ที่มีประสบการณ์ และมีประวัติการทำงานที่ดี เงินเดือนอาจถึง 1,000.—บาท หรือกว่านั้น ตามแต่ความสามารถ

ติดต่อ ตู้ ป.ณ. 1998 พระนคร

วงเล็บมุมซอง "SALESMAN"

สมัครด่วน

ต้องการพนักงานคุมสต๊อกชาย—หญิง อายุ 20—25 ปี และแคชเชียร์ชาย อายุ 25—30 ปี สำเร็จพาณิชย์หรือวิทยาลัยเทคนิคการบัญชี

สมัครด้วยตนเองในเวลาทำงาน พร้อมด้วยรูปถ่าย 2 ใบ

หมดเขตรับสมัครวันที่ 10 พ.ย. 09

ติดต่อที่ บริษัท โพลาคอสเมติค [ประเทศไทย] จำกัด

56 ถนนราชดำริ ศูนย์การค้าราชประสงค์

สนใจเรียนงานอาชีพช่างไฟฟ้า—ช่าง เครื่องยนต์—ช่างอิเล็คทรอนิค หลักสูตรระยะสั้นได้ผลเร็วคุ้มค่า โปรดติดต่อร้านยมราชการไฟฟ้า 670/11 ถนนพระราม 6 ใกล้โรงหนังไคลีเซียม ตรงข้ามปั๊มเอสโซ่ พระนคร

ต้องการซื้อที่ดิน

1. ที่ใกล้แม่น้ำเพื่อทำโกดัง และท่าเรือ
2. ที่ใกล้ถนนหรือมีถนนถึง เพื่อจัดสรร
3. ที่ติดถนนเพื่อสร้างห้องแถวหรือร้านค้า

ผู้สนอต้องเขียนแผนผังที่ดิน ขนาดความกว้าง ความลึกของที่ดินอย่างละเอียดพร้อมทั้งราคา

ส่งมาที่ ตู้ ป.ณ. 1290 มุมซองว่า "ขายที่ดิน"

รองเท้าตราอูฐ ดีเยี่ยม

Camel

สั่งซื้อได้ที่ 592 ถนนเจริญกรุง พระนคร

ต้องการ-รับสมัคร

โรงงานอุตสาหกรรมกำลังขยายกิจการ ต้องการรับสมัครนายช่างสองตำแหน่งคือ

นายช่างบำรุงรักษา หนึ่งคน

นายช่างควบคุมงานผลิต หนึ่งคน

ผู้สมัครต้องชี้แจงพื้นความรู้ และความชำนาญโดยละเอียด ยื่นใบสมัครที่

ตู้ ป.ณ.ก. 2278 พระนคร

ต้องการช่างตัดเสื้อฝีมือดี 1 คน

ติดต่อ ที่ห้องเสริมสวย "บุญทวี"

หลังอาคาร ท.ท.ท สี่แยกคอกวัว

รถยกเท "อีซูซู" ใช้แล้ว ขนาด 6 ตัน และรถบรรทุก "อีซูซู" ใช้แล้ว ขนาด 2 ตัน และ 6 ตัน มีจำหน่ายแล้ว ทั้งเงินสดและเงินผ่อนในราคาเยา

โปรดติดต่อและตรวจสภาพรถได้ที่

บริษัท น้ำมันปิโตรเลียมไทย จำกัด

353/1 ถนนมหาพฤฒาราม อ. บางรัก พระนคร โทร. 31766, 36956

เยี่ยฟ้าท้าดิน ! ใหญ่ที่สุด !

ดีที่สุด ! สวยที่สุด !

นิวบางกอกบริการ

สถาน อาบ-นวด-อบ ชั้นหนึ่ง ที่ 20/2 ซอยรัวมฤดี ถนนเพลินจิต โทร. 56023

รับสมัครพนักงานหญิง ควน

"คาร์เร็นท์" โทร. 55229

บริการรถเช่าดีดี เชื่อถือได้ บริการเป็นกันเอง ตั้งอยู่เลขที่ 624 ซอยเพลินจิต ถนนวิทยุ หลังโรงแรมเอราวัณ แห่งเดียวเท่านั้น ไม่มีสาขาอื่นใด

บริการกำจัดปลวก

ไมตรี วิไลกุล

1805 พระราม 4 โทร. 57797.

ใกล้กับธนาคารออมสินสามย่าน

บริการดี ราคาถูก เชื่อถือได้

รับกำจัดปลวกในเขตกลาง นครปฐม, บ้านโป่ง, ราชบุรี เพชรบุรี, หัวหิน, ฉะเชิงเทรา, ชลบุรี, ศรีราชา, บางแสน พัทยา, อยุธยา, และนครนายก เชิญติดต่อเรียกใช้ได้.

เรียนขับรถยนต์ แก้เครื่องยนต์ภาคปฏิบัติ

ต้องเรียนที่.. ร.ร.ช่างกลสมบุญดี

วงเวียนผม้ากระสัน พระนคร โทร. ๗๐๔๘๓

ขายที่ดินถนนสุขุมวิท และซอยข้างโบสถ์พ่าติมา

แปลงละ 100-150-200 ตารางวา โฉนดโอนได้ทันที มีน้ำ ไฟ ถนนคอนกรีต ติดต่อได้ที่สำนักงานเลขที่ 420/6-7 ถนนบำรุงเมือง ตรงข้ามปากซอยแม้นสีลี 2 โทร. 812502

VARILUX INVISIBLE MULTIFOCAL LENS

เลนซ์สายตาแบบสองชั้นที่ปราศจากรอยต่อซึ่งมหัศจรรย์ยอดเยี่ยมไม่เคยปรากฏมาก่อน สามารถปรับระยะของสายตาให้เข้ากับความต้องการได้โดยอัตโนมัติ ...

เชิญชมและทดลองได้ที่ .

ทั่งแว่นตาประจำปัษ เชิงสถานมอญ โทร.23069

สบู่และครีม...

สติลแมนส์ จะช่วยรักษา

ที่ในอเมริกา

สิวฝ้า

หน้าเป็นจุดด่างดำช่วยให้ผิวหน้าขาวนวล สดใส

ผมหงอก ผมแดง !

ใช้... เทโลตา

ชนิดครีมและชนิดโลชั่น

จะช่วยให้เส้นผมของท่านดำเป็นธรรมชาติ.....

ท่านที่ผมร่วง โปรดใช้ เทลเล็กซ์ ใส่ผม

ตำรับประเทศอังกฤษ

ต้องการช่างเทคนิค

โรงงานผลิตวัตถุก่อสร้าง ต้องการผู้สำเร็จวิชาช่างก่อสร้างจากวิทยาลัยเทคนิค ที่มีความชำนาญงาน โปรดแจ้งรายละเอียดเป็นลายลักษณ์อักษร พร้อมทั้งเงินเดือนที่ต้องการยัง เลขที่ 49 ซอยอารี 3 ถนนพหลโยธิน พระนคร

ที่ดิน 400 ตารางวา ๆละ 600 บาท อยู่ที่ซอย 101 สุขุมวิท [ซอยปุณวิถี] ถมร้วเสร็จเรียบร้อย โฉนดพร้อม โอนได้ทันที ติดต่อได้ที่สำนักงานบรรจงที่ดิน โทร. 38062, 31607, 34814

เที่ยวงานเอเชี่ยนเกมส์

พักบังกาโล "มิตรภาพ" โทร. 912473 ปากซอยกล้วยน้ำไท [42] บางกะปิ สะดวกสบาย เปิดบริการเป็นกันเองทั่วไป สั่งจองได้ทันที

ธนาคารออมสิน ขอแจ้งหมายเลขสลากอายุครบ ที่ให้ผู้ฝากมาทำการถอนคืนได้ ตั้งแต่วันที่ 1 พฤศจิกายน 2509 เป็นต้นไป

งวดที่ 3 เลขที่ 0000000 ถึง 9999999

ก—ข 0000000 ถึง ก—ข 9999999

ก 0000000 ถึง ก 2084507

(สลากเลขที่ ก 1092018 ถึง ก 2084507 มีสิทธิ์ถูกในวันที่ 15 พฤศจิกายน 2509 เป็นครั้งสุดท้าย)

ให้รางวัลนำจับ

5,000.—บาท

นายเชียะก้วง แซ่อึ้งหรือ นายลือ แซ่อึ้ง ได้ขัดยอดทรัพย์ไปจากบริษัท ไช่ฮั่วหลี ถนนตันแกง กลองลาน ธนบุรี ผู้ใดนำจับหรือแจ้งตำรวจที่บุบผารม หรือกองปราบปรามสามยอด จะได้รางวัลนำจับ 5,000.—บาท ทันที

อดิศักดิ์ อภิลักษพานิช ผู้จัดการ บริษัทไช่ฮั่วหลี

โทร. 62045

ละครรักที่ลือลั่นของ วิเชียร นีลิกานนท์ นางพญางูขาว แห่งปีกลาดานี ปรากฏตัว ครั้งแรกในจอเงินสรรมวิญญาณนางงูเสี!

ห้ามลัว! สยดเสียวจง! เร้าระทึกใจ!

สนุกกว่าละคร 100 เท่า!

*เทพกรภาพยนตร์ สร้างให้ เยี่ยมและยิ่งใหญ่ เหนือกว่า ·หนังผี· ทุกเรื่อง ถ่ายทำพิเศษ ปาณีต เรื่องดัง ดาราเด่น ร่วมแสดงดับดั่ง....

* เป็นโปรแกรมทอง ที่ต้องจัดเสนอเป็นพิเศษ!

ฉลิมกรุง

นำแสดงโดย

มิตร/เพชรา ปริม*

พร้อมด้วย

วิเชียร นีลิกานนท์ พันธ์ทิพย์ วิภาตะพันธ์

ดาวเสียงชื่อก้องให้เกียรติร่วมแสดงนำ

*เทพกรภาพยนตร์ จัดจำหน่าย

กำลังฉายวันนี้

นำพานย์โดย วิเชียร นีลิกานนท์–พันธ์ทิพย์ วิภาตะพันธ์–สีเทา–อำภาพรรณ และ วาสุเทพ

ฝูฝ่าปารีส

□ ต่อจากหน้า 8

เป็นไก๊ดนำ เพราะรถใต้ดินมีอยู่กว่า 20 สาย คนที่เพิ่งรู้จักปารีสใหม่ๆ กินขนมเจ๊กเชียใต้ว่าจับต้นชนปลายไม่ถูก รถใต้ดินในปารีสเรียกว่า "เมโทร" ถ้าเห็นป้ายปักไว้ด้วยคำว่า "METRO" แสดงว่าที่นั่นคือสถานีรถไฟใต้ดิน คนปารีสส่วนใหญ่ใช้วิธีลง "เมโทร" ดำดินด้วยกันทั้งนั้น ในทำนองเดียวกับคนอังกฤษนิยมลง "ทิวบ์" เพราะเจ้า "เมโทร" หรือ "ทิวบ์" นี่แหละคือพาหนะที่ช่วยบรรเทาการจราจรอันคับคั่งและจอแจบนดินได้เป็นอย่างดี ถ้าในปารีสหรืออังกฤษไม่มีเจ้ารถไฟใต้ดินนี่เสีย อย่างหนึ่งแล้ว คนปารีสและอังกฤษคงไม่มีเวลาทำงานทำการกันและเพราะต้องเสียเวลาอยู่กับการเดินทางชนิดมดตกลงไป ในกระป๋องแยม!

เมื่อตัดสินใจไม่อยากไปหลงกรุงปารีสเพราะขึ้นรถใต้ดิน จึงเรียกแท็กซี่มาคันหนึ่ง ออกคำสั่งสั้น ๆ และง่าย ๆ ว่า "บีกาลล์" พ่อก็ห้อแน่บไม่ถามเป็นช้าสองอีก

ชาวปารีสรู้สึกเป็นคนใจร้อน สังเกตเห็นได้จากการขับแท็กซี่ที่เต็มไปด้วยความรวด เร็วชวนใจหายใจคว่ำ แท็กซี่ในกรุงเทพ ฯ ที่ว่าขับรถเร็วแล้วยังสู้แท็กซี่ในปารีสไม่ได้ แต่ถึงเขาจะขับเร็วแต่ก็ยังรู้สึกว่าปลอดภัยกว่าในบ้านเรา เพราะรถทุกคันขับตามกฎจราจร ไม่ต้องเปิดแตรให้หนวกหู เมื่อต่างคนต่างขับโดยรักษามรรยาทและขับตามกฎจราจร เรียงรถชนกันจึงรู้สึกว่าจะมีน้อยกว่าในบ้านเรา

เมื่อพูดถึงแท็กซี่รู้สึกว่ามีความแปลกกว่าบ้านเราอีกอย่างหนึ่งในเรื่องค่าโดยสาร คือถ้านั่งในเวลากลางวันราคาถูกกว่านั่งในเวลากลางคืน และถ้านั่งในตอนดึกราคาจะแพงกว่าราคาตอนหัวค่ำ การคิดราคาค่าโดยสาร คิดโดยแท็กซี่มิเตอร์ แต่ถ้านั่งตอนกลางวันเขาก็ตั้งมิเตอร์ไว้อย่างหนึ่ง นั่งตอนหัวค่ำก็ตั้งไว้อีกอย่างหนึ่ง และในตอนดึกก็ตั้งไว้อีกอย่างหนึ่ง ถ้าเราไม่รู้ธรรมเนียมของเขาก่อนแล้ว ก็มีหวังต้องฟาดปากกัน

ขณะนี้แท็กซี่ในปารีสก้าวหน้าไปถึงขนาดใช้ผู้หญิงเป็นโชเฟอร์ ผู้หญิงที่ประกอบอาชีพเป็นโชเฟอร์เหล่านี้จะแต่งเครื่องแบบเป็นระเบียบเรียบร้อย ดูปุบก็รู้ปับว่าเป็นโชเฟอร์แท็กซี่แน่ๆ ไม่ใช่บรรดาแม่พวก "ผีเสื้อราตรี" ที่ชอบใช้รถยนต์เป็นเหยื่อเกี่ยวเบ็ดไว้ให้ผู้ชายยุบ

เอาละ, แสงและสียามราตรีของปีกาลล์กำลังกะพริบตาล้อเล่นกับเราด้วยความเจ้าชู้ประตูดินอยู่โน่นแล้ว

□ อ่านต่อฉบับวันพรุ่งนี้

SUMMIT GAS

เพื่อความสะดวกรวดเร็วในการรับ

บริการซัมมิทแก๊ส

ท่านที่อยู่ ชุมพร ปทุมวัน เพชรบุรี ประตูน้ำ รองเมือง สามย่าน คลองเตย รุ่งมหานคร และบริเวณใกล้เคียง

โปรดเรียก **รุ่งชวาล** โทร. 59393 59394

1045 เพลินจิต ใกล้ทางรถไฟ พระนคร

คุยกับธิดา

□ ต่อจากหน้า 8

ใครเขาเชื่อ ทั้งเขาก็มีคนรักอยู่ อย่าให้กลายเป็นเรื่องหวงหึง สุดลามมาก ๆ น้องจะยิ่งเสียหาย!

รักนับถือเขาอย่างพี่ชายแท้ ๆ ก็ควรจะใกล้ชิดก็เพียงพอสมพอควร พี่รักและหวังดีต่อน้องแก่จึงเตือนไว้ น้องไม่มีทางได้เปรียบเขาเลยไม่ว่าในกรณีใดๆ ที่ถามเรื่อง "หนามยอกต้องเอาหนามบ่ง" นั้นก็คือการตอบแทนที่ผู้ใดผู้หนึ่งหรือใครกระทำต่อ ด้วยวิธีการที่คล้ายคลึงกัน โดยบางทีอาจจะให้ปวดเจ็บยิ่งไปกว่า... แต่อย่าไปนึกถึงพะวงถึงเลยนะคะ คนกำลังโกรธ เรื่องอะไรจะไปคิดถึงใจเขาใจเราบ้าง อภัยกันไว้แหละดี... เราไม่ใช่คนพาลนี่คะ จะได้ใช้วิธี "พ่นต่อพ่น" หรือ "ตาต่อตา".

ธิดา บุปผาค

เพื่อนรักเอ๋ย

สร้างล้ำหน้า รายได้นำใหญ่

หนังไทยยุคนี้ ต้องยกให้

เกล้าฟ้า

ขอขอบใจท่าน ที่รักไอ้สวย

ไอ้สวยมันหวานสะเด็ด แต่บู้เผ็ดถึงใจ

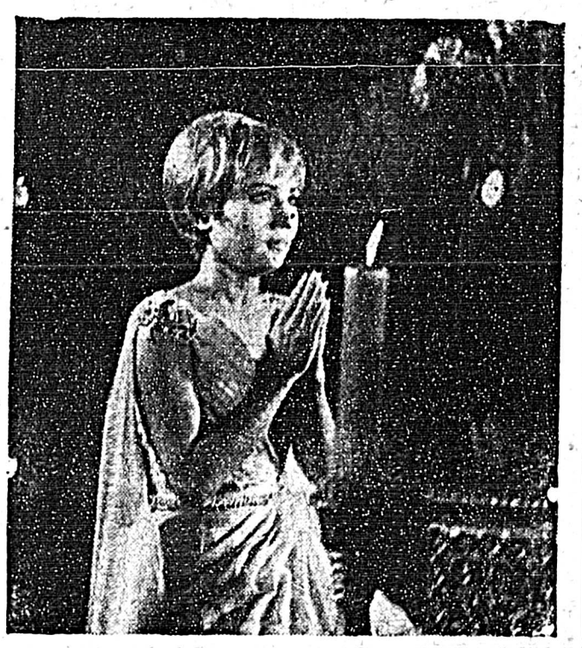

เชิญท่านสู่ "หุบผาสวรรค์" แดนแลลับอัศจรรย์ สาวงามสะพรั่ง พร้อมจะล้อมกายท่านให้ลืมโลก

โสภาเป็น "ไอ้สวย" สมบัติเป็น "วัชระ"

เมตตาเป็น "เจ้าแววฟ้า" ร่วมด้วย ปริม รุจน์ อดุลย์ แก่นใจ และ ฯลฯ

กำลังฉาย ขณะนี้ที่ เอ็มไพร์

[เอกรัตน์ จัดจำหน่ายทั่วไทย]

เฉลิมราช ปลบุรี เริ่ม 4–7 พ.ย

ดาราพันธ์–วันทนีย์ พากย์

เฉลิมเพชร เพชรบุรี

เริ่ม 6–7–8 พ.ย.

ประกาศ

ยาเม็ด "เทดราล" ขนานแท้ที่ใช้กินบรรเทาอาการหอบหืด และผลิตโดยบริษัท "วอเนอร์" นั้น, บัดนี้มีจำหน่ายตามร้านขายยาประเภท ก. โดยบรรจุในแถบพลาสติค เท่านั้น บนแถบมีชื่อยา "เทดราล" และชื่อผู้ผลิต "วอเนอร์" พิมพ์สีน้ำเงิน ตามรูปข้างล่างนี้

ยาเม็ดที่มิได้บรรจุในแถบพลาสติค, มีชื่อยา และชื่อผู้ผลิต พิมพ์สีน้ำเงิน, ไม่ใช่ยา "เทดราล" ขนานแท้

โปรดระวังยาปลอม และยาเลียนแบบ เลือกซื้อเฉพาะยา "เทดราล" เท่านั้น

บริษัท ดีทแฮล์ม จำกัด ผู้แทน

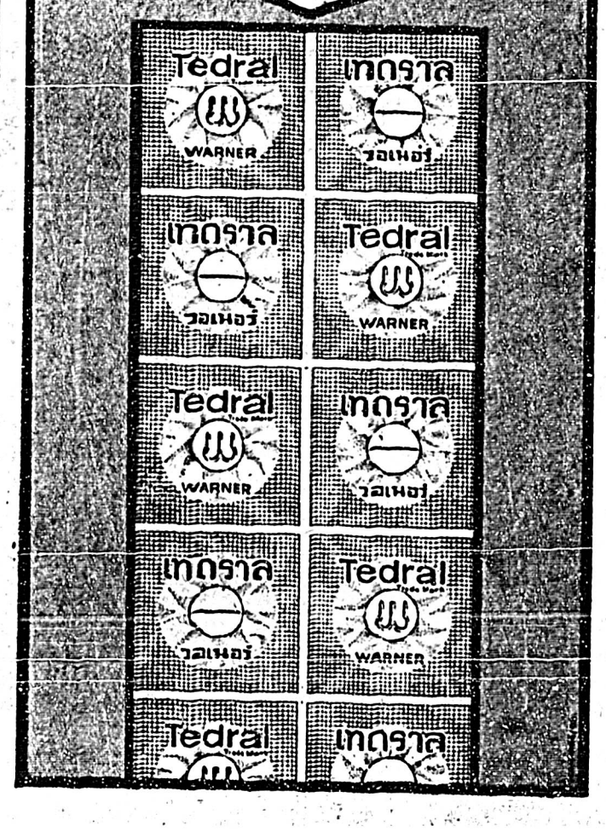

สนทนาสบ พุดถึง.....

เกาะคนโง่

□

ในกระบวนหน้าจอทีวี ที่เราชอบดูมากที่สุด คือเรื่อง กิลลิแกน ไอส์แลนด์ หรือ เกาะชวนหัว เกาะหรรษาบ้า ๆ บอ ๆ ของช่อง 4 ในวันเสาร์ตอนบ่าย

เราชอบกิลลิแกน ไม่ใช่เพราะว่า เรามีเวลาได้ดูโดยบังเอิญ แต่เราชอบดู กิลลิแกน โดยพยายามหาเวลาดู เหตุผลก็ไม่มีอะไรสำคัญถึงแก่ทำให้ราคาข้าวสารลดลงสักนิด

เพราะว่า กิลลิแกนเป็นคนโง่....ทุกคนในเกาะนั้นก็ล้วนแต่เป็นคนไม่ฉลาดเสียด้วย มันทำให้เราเกิดความรู้สึกง่าย ๆ ว่า ถ้าปล่อยให้คนไม่ฉลาดทั้งหลายมาอยู่ด้วยกันโดยไม่มีคนฉลาดมายุ่งเกี่ยว ชีวิตก็คงจะสุขสันต์หรรษาน่าอยู่เหมือนบนเกาะนั้น

เราฝันอยากไปอยู่กับกิลลิแกนเป็นบางครั้ง เมื่อคิดได้ว่า บนเกาะนั้นไม่ต้องกินข้าว ไม่ต้องซื้อข้าว

ไม่มีทางม้าลายที่ไม่เห็นลาย ไม่มีโซเฟอร์ดีนดี ไม่ต้องเสียภาษี...

ไม่ต้องเสียดอกเบี้ย...:

การที่จะคิดค้นหาความสนุกสนานที่ติดใจจากหนังทีวีประจำสัปดาห์ของเรานั้น ไม่ใช่เรื่องที่ทำได้ง่าย ๆ ด้วยเหตุที่ในสัปดาห์หนึ่ง ถ้าคิดจะดูหนังทีวี. กันจริง ๆ แล้ว ก็ต้องหนดูไม่ต่ำกว่า 70 เรื่อง ซึ่งถ้ามันไม่ทำให้คุณตาสั่น มันก็จะทำให้นัยน์ตาของคุณแดง

เฉพาะวันเสาร์และอาทิตย์ หากว่าเราปล่อยตามใจลูกเกินไป หรือว่าเราไม่มีทางอื่น ที่จะห้ามไม่ให้เด็กไปเล่นตากแดด ไม่ให้ร้องตามไปเที่ยว ไม่ให้กวนใจเวลาญาติโทร

เราก็จะโยนเด็ก ๆ เอาไว้หน้าตู้ทีวี....หลังข้าวมื้อเช้า ไปจนก่อนอาหารมื้อเย็น

14 เรื่อง ในวันเสาร์ และ 17 เรื่อง ในวันอาทิตย์ ตบท้ายด้วยรายการป๊อบ ออฟ เดอะ ท็อป ของผู้การการุณที่ช่อง 7

หลังจากนั้น อาจเป็นรายการลิเกไทย หรือพระธรรมเทศนา เมื่อเด็กลุกขึ้นไปกินข้าว มันก็ถึงเวลาดูมวยตู้ของพวกผู้ชาย

โดมา เพื่อนแก้ว และ หนูน้อยบีเว่อร์ ก็เป็นรายการหนังฝรั่งที่เราชอบดูเหมือนกัน เรียกว่าดูเพราะความเคยชิน และมีหน้าที่จะต้องดู ไม่ยังงั้นก็คุยกับลูกไม่รู้เรื่อง

คุณเคยสังเกตเห็นหรือเปล่าว่า พ่อแม่บางคนไม่รู้ว่าลูกกำลังพูดเรื่องอะไร และลูกๆก็ไม่เข้าใจว่า ผู้ใหญ่กำลังพูดกันถึงเรื่องอะไร

เราไม่อาจหันความสนใจ ของ เด็กมา พบ กับ ปัญหาที่เรากำลังพูดหรือรู้สึกได้ก็จริง แต่เราสามารถดึงตัวเองไปหาปัญหาและเรื่องราวที่เด็กรู้และเข้าใจได้ เมื่อเราได้ทำเช่นนั้น หรือว่าเมื่อเราทำได้เช่นนั้น เราก็จะพบว่า คนที่มีรสนิยมเหมือนกัน ช่างพูดจากันได้รู้เรื่องอะไรเช่นนั้น ! ยิ่งเราทำให้เห็นว่ามีรสนิยมสูงกว่าในเรื่องเดียวกัน ก็พอจะวางมาตรเป็นบุคคลในอุดมคติของเด็กได้

ไม่ว่าเด็กเล็ก หรือเด็กใหญ่ ย่อมต้องการคนที่เข้าใจในสิ่งตัวคิด ไม่ว่าเด็กในโรงเรียนอนุบาลหรือเด็กในมหาวิทยาลัย ต้องการบุคคลที่เขาสามารถเดินตามรอยเท้าได้อย่างไม่กระดากใจ

เราห้ามเด็กไม่ให้กินเหล้า ในขณะที่ชีวิตทุกแห่งในเมืองไทยถูกมอมเมาด้วยน้ำสุรากระทั่นหรือ?...เราจะสอนเด็กให้รู้จักการใช้สิทธิในระบอบประชาธิปไตย ได้อย่างไร ถ้าเราไม่ยอมรับฟังความคิดของเด็กๆเสียบ้าง !. □□

ให้ศาลลงโทษหนักดาราสาวเล่นบท 'ลามก'

ดาราช่วยผู้ประสบภัยเขาถล่ม แต่ 'เต่าทอง' ทำแอ็คไม่ยอมร่วม

คณะนักร้องผมทรงกะลาครอบ 'สีเต่าทอง' ยะโสไม่ยอมรับคำเชิญให้ไปร่วมรายการโทรทัศน์พิเศษ เพื่อหาเงินรายได้ช่วยเหลือผู้ประสบภัยจากภูเขาถล่ม หินที่ถล่มพังหมู่บ้านอเบอร์ฟานแคว้นเวลส์ อันทำให้เด็กนักเรียนเสียชีวิตนับร้อยเมื่อเร็วๆนี้ ทั้งที่ดาราใหญ่คนอื่นๆเขาก็มีน้ำใจร่วมมือด้วยมากมาย

นายเบรียน แอพสไตน์ผู้จัดการของพวกเต่าทองบอกกับข่าวว่าเขามิได้หารือกับนักร้องทั้งสี่เรื่องคำเชิญ และกล่าวว่านักร้องทั้งคณะจะออกเงินช่วยกันคนละ 200 ปอนด์ [12,000 บาท] โดยไม่ไปร่วมรายการด้วย

รายการ ที.วี. พิเศษรายการนี้จะดำเนินโดยนักดนตรีสาว 2 ชั่วโมงเต็มและจะถ่ายทอดไปยังสถานีโทรทัศน์ทั่วโลกเพื่อหาเงินช่วยเหลือผู้ประสบภัยถล่มลาว

□ อ่านต่อหน้า 14

วาดิมให้ ทโป เจน ฟอนด้าเล่น

โรเจอร์ วาดิม ผู้กำกับที่ดีเด่นให้ดาราสาวคนใหม่ผู้เป็นขวัญใจของเขาคือ เจน ฟอนด้า ให้แสดง หมายจะ "ปั้น" ให้เธอเป็นขวัญใจของชาวฝรั่งเศสหลังจากที่เขาได้สูญเสียบริจิต-บาร์โดว์ ไป

□ อ่านต่อหน้า 3

ต่อยกันอย่างสนุก ต่อยกันให้สนุกต้องยุ่นี้ สมทรวร และช่างศาสตร์กับมิตร ชัยบัญชา ทุกคนต้องต้อนเข้าไปคุยอย่างเพิ่งมันใน 'มือปืนสิ้นทิศ' ซึ่งรังสี ทัศนพยัคฆ์ ทำกับสุดฝีมือ

ขอให้พิพากษาจำคุก 'จิน่า' 9 เดือน ปล่อยตัวเวอร์น่าลิซิพ้นข้อหา

อัยการ แห่งวินด์โบอิทาลีร้องศาลขอ ให้ระวางโทษสถานหนักแก่ดาราโลมงามชาวอิตาเลียน จิน่า ลอลโลบริจิดา ผู้ร่วมแสดง กรรมหนุ่มฝรั่งเศส โดยขอให้พิพากษาจำคุกจิน่าสองปีไร้มีกำหนด 9 เดือน ฐานสมคบกันแสดงบทลามกอนาจารในภาพยนตร์เรื่อง 'เลยะ คอลล์'

ขณะเดียวกันอัยการโทรทัศน์ให้ขอให้ปล่อยตัวเวอร์น่า ลิซิระบิด ผู้ถูก สน่ำหาดใหม่กับนิโน มานเฟรดี พ้นข้อหาไปเพราะบทบาทที่ทั้งสองแสดงในเรื่องเดียวกันนี้ได้ก่อความ บันดาลใจทรงอิทธิพลแก่อย่างใด

คดีนี้อดีตวิพากษ์ล่าวจิ้งจอเมืองวินด์โบอิทาลีซึ่งอยู่ทางเหนือของกรุงโรมคนหนึ่ง เป็นผู้ยื่นฟ้องต่อศาลตั้งแต่ปีกลายโดยอ้างว่าคนถึงขับรถคเมื่อได้ชมภาพยนตร์เรื่องนี้

ในหนังเรื่อง 'เลยะ คอลล์' นี้มีฉากหนึ่งที่ จิน่า ลอลโลบริจิดา แสดงบทหัวหน้าทวนสวนกับชายของนางหลวงนิกรโรมันคนหนึ่ง ซึ่งอัยการอ้างว่าเขาปักปี่ง่างกายด้วยเข็มเล็กเกินไปในฉากห้องนอน

อีกฉากหนึ่ง นิโน มานเฟรดี

□ อ่านต่อหน้า 14

การ์ตูน 'เจมส์บอนด์' เสนอขายขาด จ.ม.สวนทางกับ ส.ขณะไปโตเกียว

เจนเปนพีเอ็ม เอ็นเตอร์ไพรซ์ อันเป็นบริษัทใหญ่ที่ผลิตและควบคุมภาพยนตร์ที่ผู้บุกเบิกลงให้ ส. อาสนจินดาเป็นผู้จัดจำหน่ายภาพยนตร์ 'การ์ตูน เจมส์บอนด์' เป็นที่แน่นอนแล้ว พร้อมกันนี้ก็จัดส่ง ภาพยนตร์ประเภท "เปลือย" ที่ไปถ่ายทำในอเมริกาให้ ส. จำหน่ายในเมืองไทยอีก 10 เรื่อง

ทั้งนี้เป็นรายงานข่าว ซึ่ง มร.ทีเอินอยอี ประธานกรรมการบริษัท เจนเปน เอ็นเตอร์ไพรซ์ อินซ์ - ส่ง จ.ม. ฉบับล่าสุดถึง ส. อาสนจินดาเมื่อ วันก่อนแจ้งว่า บริษัทตกลงหลักการและยินดีที่จะมอบพีเอ็มให้ ส. จำหน่าย

□ อ่านต่อหน้า 11

ทีวี 4 7 5

□ **ไทย ที.วี. [ช่อง 4]**

17.05 สอนภาษาอังกฤษ
17.30 รายการอนามัย
17.45 ข่าวรอบโลก
18.00 เพลินเพลงกับนฤพนธ์
18.45 แนะวิธีทำอาหาร
19.25 มีสาระวิชา
20.00 ข่าวประจำวันและกีฬา
20.35 ข่าว ซี.บี.เอส.
21.00 ข่าว ไอ.จี.เอ็น.
21.15 บันเทิงการบ้าน
21.30 'เอน.บี.ไอ.
22.30 'ลูกผู้ชาย'

□ อ่านต่อหน้า 11

ฟอร์มตัวดาราน้ำใน 'ดาวพระศุกร์' พิศมัยคุ้มมิตร มีชูศรี, สมพงษ์ ด้วย

ฟอร์มตัวดาราคู่พระคู่นาง 'ดาวพระศุกร์' ภาพยนตร์โรมแรกรมพิเศษ ส่งท้ายปีเก่าต้อนรับปีใหม่ของเอ็นไพร่แห่ง พิศมัย วิไลศักดิ์ ดาราหญิงตาหวาน ซึ่งได้รับอนุญาตให้แสดงกับแพรวัฒน์ภาพยนตร์ เป็นเรื่องสุดท้ายของปีนี้ แสดง เทพีวิลรักที่ดีเด่นที่สุดอีกบทหนึ่ง

แพรวัฒน์ ดาวิทและพันธ์ ผอก. หญิงของ พรัมโภพยนตร์ ซึ่งโปรดประพันธ์ ดาวิทยุอีกจากคละ 'ประกายทอง' เรื่อง 'ดาวพระศุกร์' ไปแล้วนั้น ฟอร์มตัวดาราคู่พระคู่นางเสร็จเรียบร้อยแล้ว ฝ่ายชายได้แก่ มิตร ชัยบัญชา โดยมี ชูศรี โรจนประดิษฐ์, สมพงษ์ พงษ์พิทยาร่วมแสดงนำด้วย ทั้งนี้ แสดงกว่า กระจ่างศาสตร์ จะเป็นผู้กำกับการแสดง

• 'ดาวพระศุกร์' นับเป็นโปรแกรมสำคัญที่โรงภาพยนตร์เอ็มไพร์ได้เลือกเฟ้นเอาแต่หนังดีมีคุณภาพทั้งดารา ผู้สร้างและเรื่องที่เป็นและกรอิท ทางวิทยุอยู่ในขณะนี้.

หนังวันนี้

แกรนด์ โทร. 27644-5
รหัสมหาประลัย เกรกอรี่ พิค–โซเฟีย ลอเรน นำ

กรุงเกษม โทร. 25672
มนต์รักเพลงสวรรค์
กลับมาอีกครั้งเป็นครั้งสุดท้าย

ควีนส์ โทร. 21633
สายลับจอมพิฆาต
โรเจอร์ บราวน์ นำแสดง

แค็ปปิตอล โทร. 20947
พรานสวาท
มาซาโกะ โทกาวะ นำแสดง

บางกอก โทร. 72802
ตัวต่อตัว
สมบัติ–เพรรา นำแสดง

คิงส์ โทร. 27675
ยอดสิงห์กองบ่วาย
ยอร์ช เนเกอร์ นำแสดง

เพชรรามา โทร. 55731-2
เพชฌฆาตสงคราม แอนโทนี่ ควินน์–อเลน เลดอง นำ

เฉลิมบุรี โทร. 20632
ไทรคู่
มิตร–โสภา นำแสดง

เฉลิมนคร โทร. 24734
นกเย้ยง
มิตร– พรรา นำแสดง

ศรีย่าน โทร. 48685
เย้ยฟ้าท้าดิน–จอมยักวิน
ยังมาร์ค พากย์ไทย

เฉลิมเขตร์ โทร. 811214
คลีโอพัตราที่น่ารัก
อมานดา บาร์รี่ นำแสดง

เฉลิมไทย โทร. 25675-7
มือปืนจอมแห่งหาว
ร็อก เฮย์เดอร์ นำแสดง

เฉลิมกรุง โทร. 20934
งูดี
มิตร–เพชรา นำแสดง

นิวโอเดียน โทร. 32563
ศรเสียงรัก หลินปอ–จินฟง–เหอฟาน นำแสดง

เมโทร โทร. 74500
ริงโก้จอมทรหด
มอนต์โกเมอรี่ วู้ด นำแสดง

พาราเมาท์ โทร. 58164
เนวาดาสมิธ จอมทรหด
สตีฟ แมคควีน นำแสดง

เท็กซัส โทร. 20649
โซ่หัวใจ พันทิวา–เอื้อนจิตต์–ศรีบัญญา พากย์

บุศยพรรณ โทร. 24005
พยัคฆ์ร้ายจอมพิฆาต–เพชฌฆาตมังกรไฟ พากย์ไทย

นิวบรอดเวย์ โทร. 20410
ดร.ซุนยัดเซน พูดภาษาจีนกลาง บรรยายไทย–จีน

พัฒนากร โทร. 21855
แผนทีฆาตบลไดท์–อมฤตาแม่ชีวิเชียง พากย์ไทย

โคลีเซี่ยม โทร. 71334
เล่ห์รักหักสวาท
จน ฟอนด้า–แคทเธอรีน สปิก

จากบน หันทิพย์ หะเพ [34–22–35] วราภรณ์ สิสาทร [36–22–36] และเพลินพิศ มุขงาม [34–22–35] สามสาว สวยผู้เข้าประกวด มิส.เอ.ซี. ที่กำลังวิ่งกลับก่อนถึงวันจริง 12 พ.ย.นี้

□□ จุฬาลงกรณมหาวิทยาลัยเชิญ **เสรี ถืออำรุง** ไปบรรยายเรื่องบัลเล่ต์ ที่ห้องประชุมแผนกสถิติ คณะพาณิชยศาสตร์และการบัญชี ที่ซอย 15 ถนนพญาไท ในวันที่ 9 พ.ย. นี้ เวลา 14.00น. ผู้บรรยายจะเล่าถึงประวัติและความเป็นมาของบัลเล่ต์ การฝึก เทคนิคของการเต้น, บัลเล่ต์กับสุขภาพของความงาม ล้วนเรื่องน่ารู้น่าสนใจ เปิดให้นิสิต, นักศึกษา, นักเรียนและสุภาพชนทั่วไปเข้าฟังได้....□ ละครวิทยุ หนังไทย ยังส่งเสียงเกรียวกราวได้อยู่ วันนี้คณะ **แก้วฟ้า** เริ่มเรื่องใหม่ '4 สมิง' อีกที่วิทยุทหารอากาศ เริ่ม 07.15 น. ส่วนที่วิทยุ ป.ต.อ. เวลา 17.00 น. ....□ เจ้าของข่าวถูกตากล้องอุบาทว์ชาติชั่วระบายฟิล์มให้เป็นรูปเปลือย **แก้นใจ มีนะกนิษฐ์** ไปรับตำแหน่งรีเซฟชั่นนิสต์ที่ 'อลาสกาบาร์' สี่แยกสะพานควายแล้ว **ธุพดี พรึงวณิชย์** กับ **ชุติมา จูทะศร** เป็นนักร้องประจำ เที่ยงวันนี้ **สาครไตรังคะ** จัดปาร์ตี้โชว์รสอาหารจากฝีมือกุ๊กชั้นนำ....□ เมื่อวานซืน **สมบัติ เมทะนี** พระเอกจอมบู๊ไต่กันสาดขึ้นไปบนตึกสูงชั้นที่ 11 ของตึกฟิลิปส์ สีลม พะบู๊กับเหล่าร้ายซึ่งล้วนแต่เป็นนักสู้เก่งทั้งมวยหมัดและยูโด คาราเต้ ถ่ายทำในฉาก 'ประกาศิตจางซูเหลียง' คนไปดูภาพนี้แล้วเสียวไส้แทน คืนวาน **สุพรรณ พราหมณ์พันธ์** ยกกองไปถ่ายที่ 'ปาร์ตี้' ราชประสงค์เมื่อสองยามเศษ...□ หนังสโคป 35 ม.ม. **ของ กิจติพงษ์ เวชภูญาณ** ยังดำเนินการอยู่อย่างชุ่มๆ ไม่เงียบจ๋อม จะลงมือถ่ายทำต่อไปอีกในเดือนนี้ด้วยการเดินทางไปใช้โลเกชั่นถึงจังหวัดตาก....□ และจนกระทั่งบัดนี้ 'เลย–จอมพิฆาต' ของดาวดลก **ล้อต๊อก** อำนวยการสร้าง และกำกับเองก็ยังไม่ลันกล้อง สาเหตุสืบเนื่องมาจาก เจ้าตัวลังเลใจนิดหน่อยในเรื่องโปรแกรมฉาย ...□

□□ **นัทที เจษฎา**

เปลวโลกีย์

□ ต่อจากหน้า 7

หล่อนกลับลงนอนอีกครั้งหนึ่งอย่างเหนื่อยอ่อน และสิ้นเรี่ยวแรง บรรดาแก้วน้ำแม้มันลงไปร้อนฉ่าอยู่ในช่องห้องของหล่อน ลลิตารู้สึกมึนศีรษะแต่เป็นสุข

"ฉันยังไม่แก่...." หล่อนบอกกับตัวเอง "ยังไม่แก่เกินไปที่จะไม่ยอมรับรู้สิ่งที่เกิดขึ้นกับ ความ รู้สึกของฉันในขณะนี้.....ประณต เธออยู่ที่ไหน..." ลลิตาซบหน้าลงกับหมอน หล่อนร้องไห้ ....

เสียงเคาะประตูห้องเคบินเบาๆ ลลิตาร้องถามออกไป "ผมเองครับ..." เสียงขานรับ หล่อนรู้ดีว่านั่นคือเสียงของแชมนั่นเอง

"มีธุระอะไรคะ ดิฉันกำลังต้องการอยู่ตามลำพัง โปรดอย่ารบกวนเลยค่ะ..."

"ผมรู้ว่า คุณกำลังเหงา บางทีเหล้าแก้วใหม่ที่มากาเร็ตปรุงอาจจะช่วยผ่อนคลายลงได้บ้าง ทั้งแต่ชื่อคุณก็คงอยากลิ้มลองเสียแล้ว วิสเบ่อร์ครับ วิสเบ่อร์.." เคาะประตูอีก

ลลิตาลุกขึ้น หล่อนจัดผมเผ้าให้เข้ารูปเดิม ขับคราบน้ำตานิดหนึ่ง ก่อนจะเปิดประตูออกไป เขาพรวดเข้ามา ในวินาทีแรก ที่บานประตู เลื่อนออก และยื่นแก้วเหล้าก้านสูงส่งให้หล่อน

"ดื่มเสียก่อนที่มันจะระเหยไปหมด.." เขายิ้มกับหล่อน "ผมรู้สึกว่าหน้าตาคุณไม่สบายเลย มีอะไรจะให้ผมช่วยได้บ้าง..." แชมจ้องหน้าหล่อนอย่างพินิจ

□ อ่านต่อฉบับวันพรุ่งนี้

ท่านผู้ใดต้องการซื้อไม้พื้นไม้แดงที่อบแล้ว ไม้ชนิดอื่น ใช้ในการก่อสร้าง เชิญติดต่อได้ที่ มิตรมงคลค้าไม้ 39/2 ถนนเพชรเกษม ต. ท่าพระ จ. ธนบุรี โทร. 62956

ประกาศ
ด่วน. ตั๋วจอดรถตลอดงาน
งานแสดงสินค้านานาชาติ
ตั๋วจอดรถตลอดงาน มีจำหน่ายแล้วที่สำนักงานใหญ่ ร.ส.พ. ถนนศรีอยุธยา โทร. 59840 ต่อ 18 กองยานพาหนะ
ผู้สนใจติดต่อก่อนวันงานเปิด 17 พฤศจิกายน 2509 เพื่อไม่ขลุกขลัก

รับสมัครงาน
บริษัทวิศวกรที่ปรึกษาชาวเดนมาร์ก ทำงานควบคุมสร้างทางหลวงสายลำปาง–เชียงใหม่ มีตำแหน่งว่างสำหรับพนักงานเทคนิเชียนที่มีความรู้ในวิชา Soil or Asphaltic Concrete.
โปรดยื่นใบสมัครเป็นภาษาอังกฤษไปที่
แคมป์แชกส์ 130 ถนนพหลโยธิน ลำปาง
หรือ
แคมป์แชกส์ 55 ซอยบูรพา พระนคร

เหนือ–ใต้

□ ต่อจากหน้า 3

ความไม่ลงรอยกันในหมู่แม่ทัพนายกองของลาว เป็นเหตุให้เกิดความแตกแยกทางการเมือง เพราะนายพลลาว.หล่านี้ มีบทบาทสำคัญในเวทีการเมืองอยู่มาก ฝ่ายเห็นใจเจ้าสุวรรณภูมา ที่ต้องรับภาระหนักยิ่งในการรักษาคุณค่าแห่งอำนาจระหว่างนายพลทรงอิทธิพลพวกนี้ไว้ เพื่อเสถียรภาพทางการเมือง ถ้าหากเจ้าสุวรรณภูมาแก้สถานการณ์ภายในให้เรียบร้อยลงไปไม่ได้ ความวุ่นวายในลาวก็ย่อมจะเร้อรังก่อไปอีกนาน

เราเคยพูดถึงพญานาคแห่งแม่น้ำโขง ที่เกิดพิโรธขึ้นมาเพราะไข่พระธิดาถูกขโมยเอาไป กระทั่งแผลงฤทธิ์ให้เกิดน้ำท่วมอย่างหนักเป็นประวัติการณ์มาแล้ว จริงอยู่ เรื่องทำนองนี้เป็นเรื่องของไสยศาสตร์ แต่คนลาวทั่วไปซึ่งเลื่อมใสในไสยศาสตร์ก็ยังเชื่อกันอยู่ว่า ตราบใด นายพลกองแลยังไม่ไปทำพิธีบวงสรวงเซ่นไหว้พญานาคเป็นการขอขมาตามที่มาเข้าฝันชาวบ้านเอาไว้ ตราบนั้น พญานาคก็ยังไม่หายแค้นง่าย ๆ แน่นอน.

"เจคีย์ กลางแดด"

ดาราช่วย

□ ต่อจากหน้า 13

สำหรับดาราที่ยินดีให้ความร่วมมือกับการแสดง รายการนี้ ที่แน่นอนแล้วมี ริชาร์ด เบอร์ตัน, เอลิซาเบธ เทเลอร์, แซมมี เดวิส จูเนียร์, บี.ดาว์ เซลเลอร์, บีเดอร์ โอทูล, เชอร์ลี บาสซีย์, ทอม โจนส์, ทอมมี สตีล และ นักร้องคณะ 'เดอะโรลลิง สโตนส์'

เจ้าหน้าที่ผู้มีส่วนร่วมในการจัดรายการผู้หนึ่งกล่าว "เรารู้สึกผิดหวังและเสียใจอย่างยิ่ง ที่คณะบีเทิลส์ไม่ได้ร่วมรายการครั้งนี้ด้วย".

ญี่ปุ่นเสนอ

□ ต่อจากหน้า 13

แก่ผู้เดียวในประเทศไทยและลาว สำหรับภาพยนตร์ การ์ตูน เจมส์ บอนด์ หรือ 'ซีเบอร์ท 009' นั้น ข้อเสนอขายขาดโดยให้ชำระเป็นเงินดอลลาร์อเมริกัน ในราคาที่ถูกอย่างไม่น่าเชื่อ

จม. ฉบับนี้สวนทางกับการบินไปโตเกียวของ ส.อาสนจินดา เมื่อวันที่ 31 ต.ค. เพราะได้พูดถึงการติดต่อเรื่อง 'ครูณีสเลือด' ซึ่งกำลังอยู่ในระหว่างพิมพ์ดีดอยู่ที่ บริษัท ฟาร์ อีสต์ ราบอแรตอรีส์

นอกจากนี้ มร. ที.อินอยอิ ยังเสนอภาพยนตร์ญี่ปุ่นประเภทเปลือย วอบๆ แวมๆ มาอีก 40 เรื่องเพื่อให้ ส. พิจารณาจัดซื้อมาฉายในเมืองไทย โดยได้ส่งโปสเตอร์ และสั่งทำโฆษณามาให้ดูเป็นตัวอย่างหลายเรื่องด้วย.

สมิงเดชะ

□ ต่อจากหน้า 15

ลูกศิริพัฒน์ จะชนะ สุรชัย นากราช สามชาย สกุลชาย ศิ กว่า วังหน้า ลูกเจ้าพระยา แดงต้อย ลูกสีมา จะแพ้ เลิศฤทธิ์ ลูกศิริพัฒน์ และพรหมาศ ไชยามณี ศิกว่า ชุดชาย ช. มหาชัย.

เข็มทิศไทย

□ ต่อจากหน้า 3

ร้อนก็ให้เขียนจดหมายโดยไม่ต้องลงชื่อ หรือโทรศัพท์ถึงไปยังกรมแรงงานได้ทันที กรมแรงงานจะได้ส่งเจ้าหน้าที่ออกไปตรวจสอบว่าการที่คนงานแสดงสัย หรือทราบว่าตนไม่ได้รับความเป็นธรรมนั้นเป็นความจริงหรือไม่ หากเป็นความจริงแล้วจะได้ติดต่อขอความร่วมมือกับนายจ้างให้ ปฏิบัติตาม ประกาศของ กระทรวงมหาดไทยทันที แต่ขอย้ำเตือนว่าการร้องเรียนต้องเป็นเรื่องที่ตนสงสัยหรือ ทราบว่า นาย จ้าง ไม่ ปฏิบัติ ตาม ประกาศของ กระ ทรวงมหาดไทยจริงๆ ไม่ใช่ร้องเรียนเพื่อการแกล้งนายจ้างโดยไม่มีเหตุผล เพราะการ กระทำเช่น นี้ทำให้ กรมแรงงานต้องเสียเวลาด้วย "ขอให้คนงานหรือลูกจ้างมั่นใจและเชื่อถือได้ ว่ากรมแรงงานตั้งขึ้นเพื่อช่วยเหลือ และรักษาผลประโยชน์ของคนงานจริงๆ แต่ทำนองเดียวกันต้องให้ความเป็นธรรมแก่นายจ้างด้วย เพราะนายจ้างและคนงานต้องมีผลประโยชน์ร่วมกัน" นายเทียน อัรกุล กล่าวในที่สุด.

เข็มทิศโลก

□ ต่อจากหน้า 3

และจำนวนนี้ ได้เพิ่มขึ้นอย่างสม่ำเสมอตลอดมา และตั้งแต่เดือนกรกฎาคม ปี 1964 เป็นต้นมา ทหารเวียตกงและเวียตนามเหนือเพิ่มขึ้นถึง 279,000 คน นายโรเบิร์ต แมคนามาร่า แถลงต่อผู้สื่อข่าวที่บ้านไร่ของประธานาธิบดีจอห์นสัน เมื่อวันเสาร์ว่า ฝ่ายเวียตนามเหนือยังคงส่งทัพพลแทรกซึมลงมาทางใต้อยู่เรื่อยๆ แต่ก็ต้องเสียหายในการสู้รบอย่างมากมายถึงต้องเสียทหารถึง 1,000 คนต่อสัปดาห์

วงการที่ทราบเรื่องดีบอกว่า การที่ข้าศึกต้องเสียข้าศึกลงนั้นไม่จำเป็นที่จะต้องหมายความว่าฝ่ายเวียตกง กับเวียตนามเหนือต้องเสียทัพพลไปมากเกินกว่าที่จะเรียกระดมมาได้ มันหมายแต่เพียงว่าข้าศึกอาจไม่สามารถจะมีทัพพลมากๆอยู่ใน เวียตนามใต้ยิ่งกว่าที่มีอยู่ในเวลานี้...ไม่มีประจักษ์พยานว่า พวกข้าศึกถูกฆ่าตายไปมากกว่าที่แทรกซึมเข้ามา ทั้งความสำเร็จผลของกองทัพพันธมิตรในปีนี้ก็มิได้เพิ่มมากขึ้นอย่างน่าสังเกตเลย.

ที.วี.

□ ต่อจากหน้า 13

□ ท.ท.บ. [ช่อง 7]

17.30 'แฟชั่นพรรษา'
17.55 คนตรีสามศักดิ์
18.30 ข่าวสังคมจักรวาลกีฬา
18.45 โทรทัศนาจร
19.05 'ทหารเรือมาแล้ว'
19.45 โทรภาพข่าว,ข่าวราชสำนัก,ข่าวทหาร,ข่าวทั่วไป
20.55 ท่องเมืองไทย
21.00 เตรียมงานเอเชียนเกมส์
21.05 'เพลินเพลง'
21.35 ข่าวกีฬา
21.45 รายการพิเศษวิทยาลัยการศึกษา

□ ที.วี.ช่อง5[ขอนแก่น]

18.15 ปฏิทินข่าวโทรภาพ
18.30 รายการมวยคู่เอก
19.30 'หนูน้อยบีเวอร์'
20.00 ข่าวประจำวัน
20.25 ท่องเมืองไทย
20.35 ข่าวกีฬา
20.40 ข่าวต่างประเทศ
20.45 ภาพยนตร์ใหม่
21.30 ละคร.สั้น 'มังกละเทวี'
22.00 'มือปราบมือปืน'.

สาวจีน

□ ต่อจากหน้า 15

กรุงเทพฯอย่างเงียบ ๆ จนกว่าถึง อ รียนเกมส์

นักกรีฑาหญิงของจีนชาติคนนี้คือ นางสาวซีเซ็ง อายุ 18 ปี ถูกกำหนดให้ลงแข่งขันในเอเชียนเกมส์ ครั้งนี้ในประเภท 100 เมตร 200 เมตร วิ่งข้ามรั้ว 80 เมตร และปัญจกรีฑา ทางสมาคมกรีฑาจีนชาติหวังเหรียญทองจากเธอมากจึงได้ส่งเข้ามาทำการฝึกซ้อมในสนามแข่งขันจริง เพื่อหาความชำนาญก่อนการแข่งขันกันเดือนนี้

นางสาวซีเซ็ง แจ้งกับเราเมื่อเช้าวานนี้ ในโอกาสที่เราไปดูการฝึกซ้อมของเธอที่สนามศุภชลาศัย กรีฑาสถานแห่งชาติว่า การฝึกซ้อม ของเธอเป็นไปอย่างได้ผล พร้อมกับเปิดเผยสถิติ ของ การ ฝึกซ้อม ให้ทราบด้วยว่า ขณะนี้วิ่ง 100เมตร เธอทำได้ 11.6 วินาที วิ่ง 200 เมตร ทำได้ 24.4 วินาที วิ่งข้ามรั้ว 80 เมตร ทำได้ 24.4 วินาที และปัญจกรีฑาทำได้ 4510 คะแนน

นางสาวซีเซ็งแจ้งต่อไปว่า ปัจจุบันเธอกำลังศึกษาอยู่ ที่สหรัฐอเมริกา ก่อนมาเธอเป็นนักวิ่งประจำมหาวิทยาลัยที่ฮังกัดอยู่ และมีสถิติดี ทางสมาคมกรีฑาจีนชาติทราบจึงบรรจุให้เธอเป็นนักกีฬาทีมชาติ และส่งให้มาทำการ ฝึกซ้อม ใน สนาม จริงที่กรุงเทพฯ ในการมาครั้งนี้เธอได้มากับโค้ช ประ จำตัวเป็นชาวอเมริกัน ชื่อนายเลียวจินซ์ ปัจจุบัน พักอยู่บ้านเช่าส่วนตัว ซึ่งค่าใช้จ่ายทั้งหมด ทาง สมาคมกรีฑาจีนชาติเป็นผู้ออกให้.

เนื่องด้วยทางห้างหุ้นส่วนจำกัด เวชรกิจ และนายประพันธ์ หอนีสโยธา ได้ทำความตกลงกันเป็นที่เรียบร้อยแล้ว จึงแจ้งความมาเพื่อ ให้ผู้ที่เกี่ยวข้องได้ทราบทั่วกัน

ในวงการธุรกิจสังคม

มร. แอล. ที. ชาร์ท ผู้จัดการฝ่ายเดินตลาดต่างประเทศ จากโรงงานเพียร์เลส แห่งออสเตรเลียเดินทางมาเยี่ยมตลาดเมืองไทย โดยเป็นแขกของ กมล ทอวัฒนากุล

ศรีทรา สาธารณะ

□ คนหาย

เด็กหญิงกัมลา เทวี อายุ 7 ขวบ ผิวเนื้อดำแดง ไว้ผมเปียรูปร่างผอมสูง มีแผลเป็นที่ข้อศอกขวา สวมเสื้อสีชมพูและสีฟ้า เย็บติดกันไม่มีแขน กางเกงขาสั้นสายเหลือง รองเท้าฟองน้ำ หายไปจากบ้านเลขที่ 23 สะพานถ่าน หลังเรือนจำลหุโทษ เมื่อวันที่ 3 พฤศจิกายน 2509 สงสัยถูกล่อลวงไป ได้แจ้งความไว้แล้วที่สถานีตำรวจนครบาลสำราญราษฎร์ ผู้ใดทราบข่าวโปรดติดต่อที่สถานีตำรวจดังกล่าว จะมีรางวัลสมนาคุณให้ 200 บาท

นายเล็ก หรือ บาระวันซิงค์

□ ชุมนุมศิษย์เก่า ร.ร. ศรีอยุธยา

ขอเชญศิษย์เก่า ร.ร. ศรีอยุธยา ทุกรุ่น พบปะสังสรรค์ในวันที่ 19 พฤศจิกายน 2509 เวลา 16.30 น. บัตรอาหาร 20 บาท ติดต่อได้ที่โรงเรียนศรีอยุธยา

□ รับสมัคร

กรมช่างอากาศรับสมัครบุคคลพาเรือน [ชาย] เพื่อบรรจุเป็นข้าราชการชั้นสัญญาบัตรหลายตำแหน่ง ผู้สมัครต้องมีความรู้สำเร็จปริญญาวิศวกรรมศาสตร์บัณฑิต สำเร็จปริญญาวิทยาศาสตร์บัณฑิต สำเร็จปริญญาพาณิชยศาสตร์บัณฑิต สำเร็จปริญญาบัญชีบัณฑิต และต้องมีอายุไม่ต่ำกว่า 21 ปีบริบูรณ์และต้องไม่เกิน 30 ปี บริบูรณ์ ผู้สนใจติดต่อขอทราบรายละเอียดและสมัครได้ที่แผนกกำลังพล กองบริการ กรมช่างอากาศ สะพานแดงบางซื่อ พระนคร ตั้งแต่บัดนี้จนถึงวันที่ 18 พฤศจิกายน 2509

□ ทอดผ้าป่าสามัคคี

เนื่องด้วยกุฏิอันเป็นที่อยู่อาศัยของพระภิกษุสามเณรวัดเชิงเลน ขณะนี้ชำรุดจนไม่สามารถจะใช้.บื้นที่อยู่อาศัยต่อไป ได้ คณะกรรมการของวัดจึงขอเชิญท่านพุทธศาสนิกชนร่วมการกุศลทอดผ้าป่าสามัคคี ณ วัดเชิงเลน ต. บางช้าง อ. สามพราน จ. นครปฐม ในวันอาทิตย์ที่ 13 พฤศจิกายน 2509 เวลา 13.00 น. เพื่อรวบรวมจตุปัจจัยสมทบทุนในการบูรณะต่อไป

□ กฐินสามัคคี

กฐินสามัคคี กรุงเทพ—วังโพธิ์ [ดินแดนแห่งถ้ำชวนหิน] ทอด ณ วัดวังโพธิการาม อ. ไทรโยค จ กาญจนบุรี วันที่ 12—13 พฤศจิกายน 2509 จตุปัจจัยทั้งหมดที่ได้จากการทอดกฐินครั้งนี้นำไปสมทบทุนสร้างศาลาวัดวังโพธิการามที่ยังสร้างค้างอยู่ ท่านพุทธศาสนิกชนที่ร่วมเดินทางไปด้วยพร้อมองค์กฐินจะมีโอกาสได้ชมชวนหิน และถ้ำสวยงามอายุหลายพันปีที่สำรวจพบใหม่ ชมน้ำตกไทรโยคน้อย รายละเอียดติดต่อขอทราบได้ที่โรงเรียนวัดราชบูรณะ [วัดเลียบ] เชิงสะพานพุทธฯ โทร. 29541 สำนักงานสมาคมโรงเรียนราษฎร์ ชั้นล่างหอพักครูสภา และ สำนักงานสมาคมครูโรงเรียนราษฎร์แห่งประเทศไทย ใน ร.ร.เทเวศร์ศึกษา สีเสา โทร. 47162.

□ ลืมกระเป๋าไว้ในรถแท็กซี่

เมื่อเวลา 17.00น. ของวันที่ 29 ตุลาคม ศกนี้ ได้มีผู้ว่าจ้างรถแท็กซี่จากสะพานหันให้ไปส่งที่ภัตตาคารอังเต้ง ปากน้ำ ผู้โดยสารได้ลืมกระเป๋าเอกสารไว้ในรถ ผู้ใดเก็บได้กรุณาส่งคืนที่ภัตตาคารดังกล่าวด้วย เจ้าของกระเป๋าเอกสารจะให้รางวัลสมนาคุณอย่างงาม.

บริษัท อโศกมอเตอร์ส จำกัด
รับสมัคร
ต้องการรับสมัคร พนักงานขับรถยนต์ ที่มีความชำนาญในการขับรถมาแล้วไม่น้อยกว่า 3 ปี และมีความรู้ภาษาอังกฤษพอสมควร
ติดต่อด้วยตนเองที่.....
บริษัท อโศกมอเตอร์ส จำกัด
211–213 ถนนอโศก [สุขุมวิท ที่ 21]

ต้องการคนขับรถ
สถานทูตต้องการจ้างคนขับรถที่มีความชำนาญแล้ว ผู้ที่สนใจติดต่อสอบถามเกี่ยวกับใบสมัครได้ที่โทรศัพท์ 31318–9 ระหว่างวันจันทร์ถึงวันศุกร์ในเวลาราชการ

URGENTLY WANTED

1. Winch Operators for Truck Crane, over 20 tons, Track Type. Must have experience in this line of work and must show us a testimonial.

2. Thai, age 20–30 years old, must speak and understand English well, to meet Personnel at the Airport. Knowledge of Immigration and Customs regulations, must operate English Typewriter.

3. 6 [Six] Tug Boat Engineers. Must have experience with diesel engine over 500 horse power and must have experience in answering signals or bells from pilot house or the bridge to the engine room for control the engine and must show us a testimonial.

Apply in person at DILLINGHAM–ZACHRY–KAISER, 1028 Rama IV Road, Opp. Cadet School, Bangkok.

ลือลั่นทั่วยุโรป อเมริกามาแล้ว
สุดยอด แสนเยี่ยม ล้ำค่า 5 ตุ๊กตาทอง
กำลังฉาย ผู้ชมแน่นหนัก ขณะนี้ที่ คาเธ่ย์

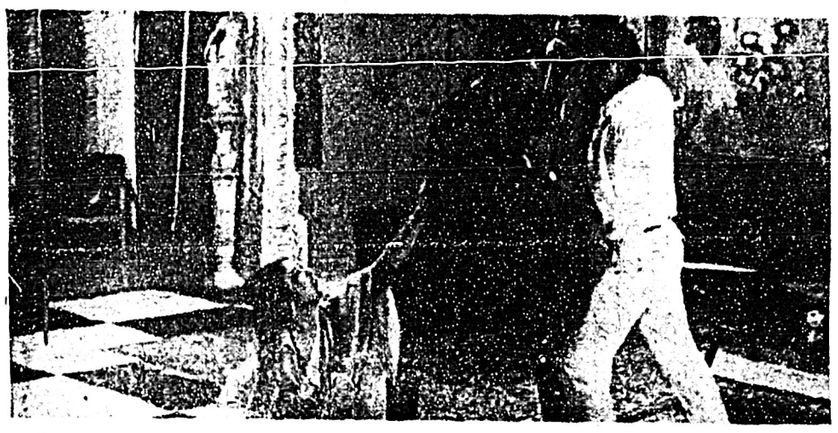

หนึ่งน้องนางสวรรค์
ภาพยนตร์อินเดีย สีอีสต์แมน
นำโดย 11 ดาราเอก มีนา กุมารี ราชกุมาร พัดมินี และ ตามนตรา
ม.ล. รุจิรา–มารศรี พากย์สุดหัวใจ
โปรดจองบัตรล่วงหน้าได้ทุกวัน

เวียตนาม

□ ต่อจากหน้า 15

เทเบิลเทนนิส, บาสเกตบอล, ว่ายน้ำ,จักรยาน, กรีฑา, เทนนิส, มวย และแบดมินตัน

รัฐบาลเวียตนามได้อนุมัติเงินเป็นจำนวน 780,000 บาท เพื่อเป็นงบประมาณในการส่งนักกีฬาเข้าแข่งขันเอเชียนเกมส์ ครั้งที่ 5 นี้.

ให้ศาลลงโทษ

□ ต่อจากหน้า 13

เฟรดิ พยายามจะดูดกระถางเวอร์นา ลิซี ที่กำลังพูดโทรศัพท์ไปแสดง 'ความรัก'

ทนายความของฝ่ายจำเลยต่อสู้ว่าหนังเรื่องนี้สร้างขึ้นเพื่อการเสียดสีสังคมเท่านั้น มิได้เจตนาจะให้เป็นเรื่องลามก อนาจารแต่อย่างใด

อย่างไรก็ดี ตามข่าวบอกว่าศาลวิแตร์โบระอ่านคำพิพากษาคดีนี้ในตอนบ่ายวันเสาร์ แต่ขณะเขียนข่าวผลการชี้ขาดของคดียังมาไม่ถึง.

สถาน อาบ อบ นวด ธาราทิพย์ [ยุคใหม่]
ได้ปรับปรุงกิจการให้ดี ทันสมัยยิ่งขึ้น โดยคณะบริหารชุดใหม่ ให้ความเป็นกันเองกับทุกท่าน รับสมัครพนักงานนวดจำนวนมาก ถึงไม่เป็นก็มีครูฝึก ตั้งอยู่ระหว่างซอยน้ำผึ้งกับสายน้ำทิพย์ [ซอย 20—22] โทร. 914830

● **กรีฑาพิตรภาพ** นักวิ่งและนักกระโดดน้ำไทย–อเมริกัน แข่งขันกันเมื่อวันที่ 6 พ.ย. นี้ ที่สนามศุภชลาศัย

เผยรายชื่อนักยกน้ำหนักญี่ปุ่นมาไทย

เผยรายชื่อนักยกน้ำหนักของญี่ปุ่นที่จะส่งเข้ามาควาดเหรียญทองในเอเชี่ยนเกมส์ มีทั้งหมด 7 คน และ 2 ใน 7 คนเป็นตัวเก็ง ควาดเหรียญทอง

□ อ่านต่อหน้า 3

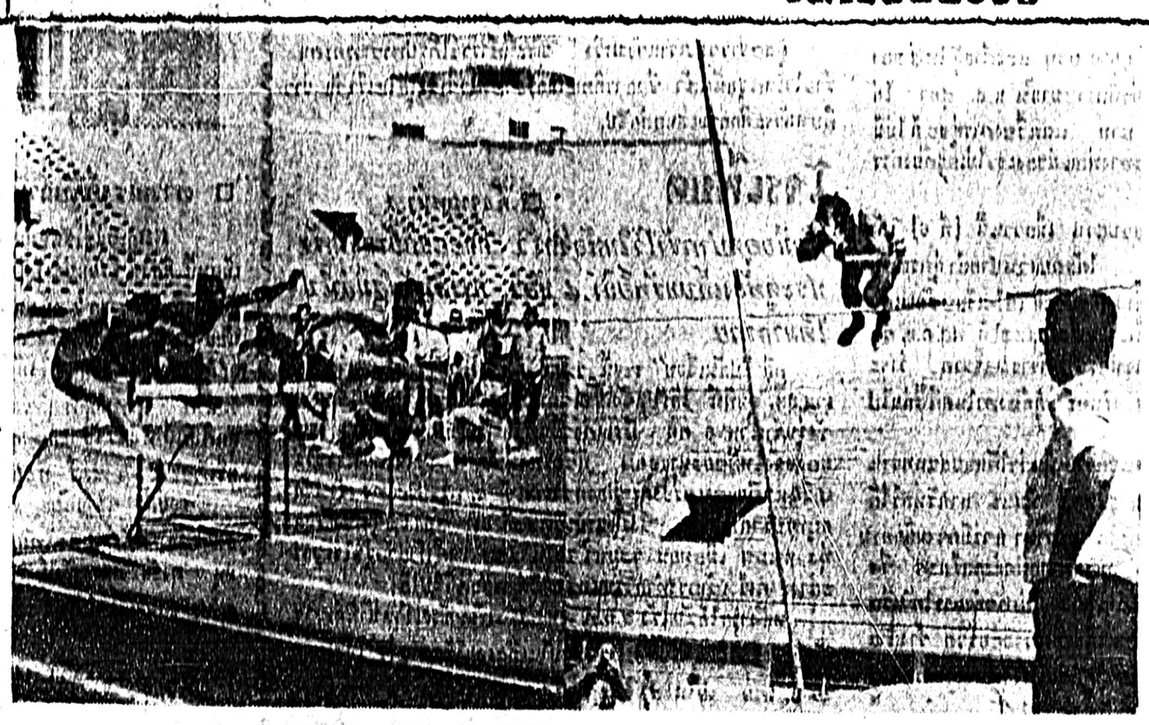

พบอาหารเลวลงสุขภาพนักกีฬา 'โทรม'!

บางประเภทเล่นไพ่ตลอดรุ่ง
ก.ก.แพทย์รายงานให้กวดขันด่วน

● น.ส. ปี เซ็ง

คณะกรรมการแพทย์เอเชี่ยนเกมส์เป็นห่วงสุขภาพนักกีฬาร้องคณะกรรมการกลางฝ่ายกีฬาเอเชี่ยนเกมส์หาว่า นักกีฬาชิงปีนทำผิดกฎข้อบังคับของค่าย ด้วยการเล่นไพ่กันโต้รุ่ง ทำให้เสื่อมเสียสุขภาพ พร้อมกับสั่งให้แก้ไขเรื่องอาหารของนักกีฬาว่า ขณะนี้เลวลงตามลำดับ

ทั้งนี้นายแพทย์สารรัตน์ ยงใจยุทธ กรรมการคณะแพทย์

□ อ่านต่อหน้า 2

เวียตนามกำหนดส่ง 92 นักกีฬา มาไทยก่อนแข่งขัน 2 วัน

นักกีฬาเอเชี่ยนเกมส์ของเวียตนามให้จำนวน 92 คน จะเดินทางออกจากไซ่ง่อนในวันที่ 7 ธันวาคม พร้อมด้วยเจ้าหน้าที่ 12 นาย โดยจะเข้าร่วมแข่งขันรวม 10 ประเภท

นักกีฬาชาวเวียตนามได้ผ่านการฝึกสอนจากโค้ชทหารอเมริกันในเวียตนามมาเป็นเวลา 6 เดือนแล้ว กีฬาที่จะเข้าแข่งขันมี ฟุตบอล, วอลเล่ย์บอล,

□ อ่านต่อหน้า 14

สาวจีนมาไทย ซ้อมในสนามจริง

นักวิ่งสมัครสาวของจีนชาติ วางแผนเก็บเหรียญทองในเอเชี่ยนเกมส์ ในประเภทวิ่ง 100 เมตร 200 เมตร วิ่งข้ามรั้ว 80 เมตร และปัญจกรีฑาด้วย การลงทุนบินมาซ้อมมาความชำนาญในสนามแข่งขันจริง ใน

□ อ่านต่อหน้า 14

"สปีดสองบอกชะ" หมูกดหมาย ทำบลาย → ลงวย

□ จอมภพดีกว่าจะชนะธนูน้อย

รายการมวย		
1.	จังทอก	พรแสงฟ้า
	จริงยุทธ	อมรฤทธิ์
2	เด่ชนคร	สิงห์เมืองนคร
	โย	นาคราช
3.	ราชสีห์	ย. มหาชัย
	แสงอรุณ	บางกอกน้อย
4.	เลิศมงคล	ลูกศิริพัฒน์
	สุรชัย	นาคราช
5.	ธนูน้อย	ทวีเกียรติ
	จอมภพ	ฉัตรชัย
6.	สามชาย	สกุลชาย
	วังหน้า	ลูกเจ้าพระยา
7.	แดงก้อย	ลูกสีมา
	เลิศฤทธิ์	ลูกศิริพัฒน์
8.	พรหมาศ	ไชยามณี
	ชุกชาย	ย. มหาชัย.

ธนูน้อย ทวีเกียรติ ลูกชัก ให้ก้อยปากกับ จอมภพ ฉัตรชัย เป็นคู่เอกรายการวันจันทร์อีกครั้งหนึ่งที่ราชดำเนิน ทั้งคู่เคยเป็นดาวรุ่งก่อนข้างโด่งดัง แต่ขณะนี้ราศีดาวรุ่งกำลังจะอับเฉาว่าถึงฝีไม้ลายมือแล้วอยู่ในขั้นสูสีกันมาก แต่จอมภพ ยังคล่องแคล่วว่องไวกว่า จะเป็นฝ่ายชนะในวันนี้

คู่อื่นๆ ขอสรุปดังนี้ จังทอก พรแสงฟ้า จะชนะ จริงยุทธ อมรฤทธิ์ เด่ชนคร สิงห์เมืองนคร จะชนะ โย นาคราช ราชสีห์ ย. มหาชัย ดีกว่า แสงอรุณ บางกอกน้อย เลิศมงคล

□ อ่านต่อหน้า 14

พัชรินทร์ชกคมกริช รักษาศักดิ์ศรี

ศึกเอ็ม "สองขวัญ" วันอังคารที่ 8 พ.ย. นี้ ที่เวทีลุมพินี มวยอีกคู่หนึ่งที่จะน่าดู คือ กมกริช กรทอง กับ พัชรินทร์ เกษาชัย นักชกจากกองทัพฟ้า

□ อ่านต่อหน้า 2

กีฬาวันนี้

● **มวย**

ที่เวทีราชดำเนินเริ่ม 17.30น.

● **บาสเกตบอล**

ที่สนามเทศบาลนครกรุง-

□ อ่านต่อหน้า 2

ฟันที่ 5

● **เหลือเวลาอีก 33 วันจะถึงวันแข่งขันเอเชี่ยนเกมส์ คนไทยทุกคนเป็นเจ้าภาพ** เงินทุกบาททุกสตางค์ที่ลงทุนไปจะได้กำไรหรือขาดอยู่ที่ **นักกีฬาทุกคน พลตำรวจตรีต่อศักดิ์ ยมนาค** เตือนนักกีฬา

.... **พล.ท. เต็ม หอมเศรษฐี** ว่าสมาคมกรีฑาไม่มีการแบ่งพรรคแบ่งพวกจะมีแบ่งก็เฉพาะคนดี กับคนเลวเท่านั้น...น่าฟัง...น่าฟัง ถ้าใครรู้ตัวว่าเป็นแกะดำก็ควรจะทำดีได้แล้ว....นักกีฬาหลายสมาคมร้องทุกข์มาว่า นักวอลเล่ย์บอล และนักยิงปืนชอบส่งเสียงเอะอะเวลาดึกดื่นทำให้นอนไม่หลับ **แมน พยุหสีรี** กับ **พ.ต.ท. ผลิก สุวรรณเวช** จะว่าอย่างไร....ปิงปอง ทีมชาติครบ 8 คนแล้วมี **ชยานนท์ วูวานิชย์, ศุภชัย พัฒนาวีระนันท์, ประดิษฐ์ ไพวิทย์ศิริภักดี สุรศักดิ์, ก่อเกียรติ์ทวีชัย, สุมาลี ชูสัตยานนท์, อร่าม คูสุวรรณ, วิไล ตันติธีระบูลย์** และ **บุญมา ตันทะเกษร**....ไปถึง **ฮุสตัน** เท็กซัส เมืองเกิดบ้านนอนของ **คลีฟแลนด์ วิลเลียม** คู่ชกซึ่งจะขึ้นท้าทันกันวันที่ 12 เดือนนี้แล้ว 'แชมป์จอมโม้' **แลสเซียส** คันปากคันคอเหมือนเดิม "ผมจะน็อควิลเลียมให้เร็วที่สุด บางทีอาจจะยกแรกเสียด้วยซ้ำ" หมอว่า.... ไปแก่งกระจานคราวนี้ **ประทีป บัวรอด พ.อ. ม.ล. เชื้อ สหาวุธ** และคณะพรรคคงแหงาเพราะขาดฝ่ายบันเทิง **จุลพงษ์ อุจะรัตน์** ไปคน....ยืนยันมาอีกที **สมหมาย อัศวจารุ** ยืนยันจะชกกับ **จอมกิตติ สิงห์พะเนียง** ในรายการวันที่ 21 เดือนนี้ฝ่ายหลังเริ่มซ้อมได้แล้ว

□ *รายงานโดย* **เดลิดิด**

กีฬาวันนี้

● **มวย**

ที่เวทีราชดำเนินเริ่ม 17.30น.

● **บาสเกตบอล**

ที่สนามเทศบาลนครกรุง-

□ อ่านต่อหน้า 2

เจ้าบ้าน

● ดอสปินติ้นะนำนักกีฬาทีมชาติไทย ที่จะเข้าชิงชัยกีฬาชนิดกะทัดรัด 18 ประเทศในเอเชี่ยนเกมส์ครั้งที่ 5. โดย...โพธิ์ทิพย์ พระจันทร์

สุรศักดิ์ สายฉ่ว

□ ต่อจากฉบับวันเสาร์

สุรศักดิ์ สายฉ่ว ใคร ๆ เรียกเขาว่า "จอห์นนี่" เขามีรูปร่างและใบหน้าหล่อเหลาพอที่จะเป็นพระเอกหนังไทยคู่กับ เชรา ได้ สุรศักดิ์เป็นเด็กในจังหวัดพระนครนี่เอง เริ่มหัดบาสเกตบอลจากโรงเรียนคริสตังวิทยา พอฝีมือเข้าขั้นเจ๋ง อดโรงในสนามใหญ่โดนเล่นให้ธนาคารกรุงเทพ "จอห์นนี่" ติดทีมสมาคมบาสเกตบอลไปแข่งขันที่งานมหกรรมกีฬาที่สิงคโปร์ ปี 1962, A.B.C. และกีฬาแหลมทองกัวลาลัมเปอร์ปี 1965 จอห์นนี่บอกว่าดีใจที่ได้เป็นผู้แทนทีมชาติไทย ในเอเชี่ยนเกมส์ครั้งนี้ "ผมคิดว่าไทยคงได้เหรียญทองแดงเท่านั้น เพราะมีทีมอื่นเหนือกว่า" รูปหล่อจอห์นนี่ว่า

หวั่น ทับทวี

หวั่น ทับทวี เขาเป็นชาวอำเภอชุมแสง นครสวรรค์ มามีชื่อเสียงในวงการบาสเกตบอลที่กรุงเทพฯ ในนามทีมโรงเรียนบพิธพิมุข และวิทยาลัยการพาณิชย์ในปัจจุบัน แม้จะมีส่วนสูงเพียง 174 ซ.ม. และน้ำหนัก 64 ก.ก. หวั่นก็ตัวเลือกเข้าทีมชาติไปแข่งขัน โอลิมปิก.ก.เกียว, A.B.C. และกีฬาแหลมทองกรั้งที่ 3 ที่กัวลาลัมเปอร์ เขาบอกว่าภูมิใจที่ได้รับใช้ระเทศชาติอีกครั้งหนึ่ง และคงจะเป็นความภาคภูมิใจของครูชังเจ๊ะ แซ่ก้ง แห่งโรงเรียนชุมแสงวิทยา ที่ได้ฝึกหวั่นมาแต่แรกเริ่มเดิมทีจนเป็นทีมชาติมาจนถึงทุกวันนี้

สมศักดิ์ จิรนคร

สมศักดิ์ จิรนคร หากใครญี่ปุ่นได้ชื่อนักบาสเกตบอลชั้นดีให้เป็นที่รู้จักแก่แฟนบาสเกตบอลมามากต่อมาก สมศักดิ์เช่นเดียวกัน เขา "ดัง" มาจากภาคใต้มาอยู่ในกรุงเทพฯ ในฐานะผู้เล่นของอัสสัมชัญ วณิชย์และธนาคารกรุงเทพ สมศักดิ์ได้รับเลือกเป็นทีมชาติไปแข่งขันที่สิงคโปร์, A.B.C. และกีฬาแหลมทองครั้งที่ 3 สมศักดิ์พลังเพล การฝึกซ้อมไปบ้าง เพราะประสบอุบัติเหตุหัวฟาดพื้นในขณะซ้อมถึงน็อก แต่ก็ได้รับการดูแลอย่างดีจากเจ้าหน้าที่สมอมา

อิทธิชัย ศิริทรัพย์

อิทธิชัย ศิริทรัพย์ เขาเป็นนักบาสเกตบอลหน้าใหม่ในทีมชาติ ซึ่งได้เลือกตัวเลขมีชื่อเสียงจากศิริทางกร์ ซึ่งเขาได้เหรียญทองถึง 7 เหรียญ อันเป็นผลงานและเกียรติของการเล่นชั้นประเทศโรงเรียน แม้ตัวโมงบิ๊ก จะน้อยสำหรับการแข่งขันระหว่างประเทศ แต่ในงานมหกรรมกีฬาที่สิงคโปร์ปี 1965 อิทธิชัย ซึ่งเล่นในตำแหน่งปีกซ้ายของธนาคารกรุงเทพ ทำให้แฟนบาสเกตบอลทีนั้นประทับใจกับการยิงที่แม่นยำและทำคะแนนสูงสุดทุกครั้งทุกทีที่ลงสนาม ปัจจุบันเขามีงานทำเป็นหลักแหล่งแล้วที่ธนาคารกรุงเทพในตำแหน่งพนักงาน

ประคอง พันธุรัตน์

ประคอง พันธุรัตน์ การหน้าใหม่ชาวชุมพร ซึ่งมีอนาคตแจ่มใส เขามีส่วนสูงถึง 183 ซ.ม. และน้ำหนัก 70 ก.ก ยังจะเติบใหญ่อีกมากเมื่อวัยของเขา พึ่ง 20 เท่านั้น เขาเคยไปแข่งขันงานมหกรรมกีฬาที่สิงคโปร์ ปี 1965 ในนามธนาคารกรุงเทพ ซึ่งเป็นประสบการณ์ครั้งแรกของเขา ประคองชนิดเล่นเซ็นเตอร์และการ์ด แฟนบาสเกตบอลเมืองไทยคงจะได้ชื่นชมในฝีมือของเขาในนามทีมชาติไทย เพราะอายุยังน้อย และช่วงเวลาในการแสดงฝีมือมีอีกยาวนาน

ประกิต พฤษผา

ประกิต พฤษผา เขาเก่งและแก่มากกับบาสเกตบอลจนใครๆ รู้จักในนามทีมหวีผ่อบ้าง ทีมทัพยกไทยบ้าง แต่ไม่เอาใจมาใส่มานะเอาดอนเพื่อเฝ้า แขวนรองเท้าทันไปหมดแล้ว ประกิตเล่นไกด์ล่องและแม่นยำเอาการ ถึงตัวจะเล็กไปสำหรับกีฬาบาสเก็ตบอล แต่ตำแหน่งปีกทั้งสองข้างที่เขาถนัด ก็พอทำคะแนนและทำความหนักใจให้คู่แข่งขันได้ไม่น้อย เพราะความเจนจัดกับลูกบาสเกตบอลมาแล้วในการแข่งขันครั้งสำคัญๆ ทั้งในและนอกประเทศมาแล้ว อย่างโชกโชน.

ที่ดินแบ่งขายรุ่นที่ 2 รีบจองด่วน!
แบ่งขายกันถูกๆวาละ 200บาทผ่อนเดือนละ300บาทก็ได้
ติดถนนเพชรเกษม น้ำ,ไฟพร้อม ปีเดียวปลูกบ้านให้ด้วย
เงินสดโอนให้ทันที นั่งรถเมล์ 50 สตางค์ถึงที่ทำงานแล้ว
รีบติดต่อกับเจ้าของที่ดินด่วนที่: สำนักงานจัดที่ดินย่านธนบุรี 43/45 ใกล้สามแยกท่าพระ ถนนเพชรเกษม ธนบุรี

นีโอ-ไนโตรดิน
- มีอำนาจระงับการเจริญเติบโตของเชื้อโรคได้ดีกว่ายาปฏิชีวนะอย่างเดียว ป้องกันเชื้อโรคที่ดื้อต่อยา
- ใช้กับผู้ที่เป็นโรคทางเดินปัสสาวะอักเสบและการอักเสบต่างๆ
- ทั้งชายและหญิง
- ใช้ได้ทั้งชายและหญิง
- เป็นยาเม็ดสีเหลืองอยู่ในเคปซูลสีฟ้า – เทา
- เมื่อรับประทานแล้ว ปัสสาวะจะมีสีเขียว

ผู้จำหน่ายแต่เพียงผู้เดียว
บริษัทอัลพ์จำกัด สี่แยกเพชรบุรี 173 ถนนราชวิถี พระนคร โทร. 35555
เป็นผู้แทนจำหน่ายแต่ผู้เดียวในประเทศไทย

ต้องการพนักงานเดินตลาด ขายเครื่องจักรกล

บริษัทญี่ปุ่นชั้นนำแห่งหนึ่ง กำลังขยายกิจการแผนกเครื่องจักรกล ต้องการรับสมัครพนักงานขายเดินตลาด [ชาย] ที่มีความรู้และความชำนาญเกี่ยวกับเครื่องจักรกล สามารถพูดภาษาไทย–จีน–ฝรั่งได้พร้อม โปรดเขียนใบสมัครเป็นภาษาอังกฤษ และแจ้งประวัติการทำงาน พร้อมทั้งรูปถ่ายของท่าน จำนวน 2 รูป ส่งตรงมาที่ตู้ ป.ณ. 830 พระนคร หมดเขตรับสมัครภายในวันที่ 30 พฤศจิกายน 2509

ส่งสำนวน

□ ต่อจากหน้า 2

จีนบุรี ซึ่งเป็นพี่ชายของ น.ส. สุดา ได้เผยกับผู้สื่อข่าวว่า หลังจาก น.ส. สุดาไปทำงานอยู่ที่โรงพยาบาลสุพรรณบุรี—สาครินทร์ ทางบ้านก็ได้รับข่าวที่ไม่ค่อยดีงามเรื่อยมา และต่อมา น.ส. สุดา ก็เขียนจดหมายมาบอกกับแม่ว่า ได้ตัดสินใจลาออกจากโรงพยาบาล ตามที่ "เดลินิวส์" ได้เสนอข่าวไปแล้ว

พี่สะใภ้ของเภสัชสาว ได้เผยต่อไปว่า ก่อนหน้าที่ผู้สื่อข่าวของเราจะไปถึง เมื่อเวลาประมาณ 10.00 น. ได้รับจดหมายฉบับหนึ่ง ตีตราจากสุพรรณบุรี จ่าหน้าซองถึง น.ส. สุดา วิศิษฐ์สิน ตามบ้านเลขที่ของบ้านบางคล้า ได้ลืมอ่านดู เพราะจำได้ว่าเป็นลายมือจ่าหน้าซองของนายแพทย์วัฒนา คู่กรณีคดีขึ้นไปนั่งสะใภ้ จดหมายของนายแพทย์วัฒนาฉบับนั้นมีข้อความตอนหนึ่งแสดงความวิตกกังวลของนายแพทย์วัฒนา เกี่ยวกับเรื่องที่เกิดขึ้นระหว่างเขากับเภสัชสาว เกรงว่าจะติดเป็นเรื่องราวขึ้น ถึงกับเขียนจดหมายมาทำนองขู่ให้รักษาคำมั่นสัญญาว่า "ผมยังเกรงว่าเรื่องคุณจะยุ่งยากขึ้นมาอีก แต่ผมไว้ใจคุณว่ารับปากกับผมไว้แล้ว คงจะไม่ทำให้ยุ่งยากขึ้นมาอีก" ทั้งนี้เพราะ น.ส. สุดาได้บอกกับนางอภิรมย์ ผู้เป็นแม่ เมื่อตอนที่นายแพทย์วัฒนาพาไปส่งที่บ้านบางคล้า หลังจากที่ฉุดไปขืนใจจนเสียสาวแล้ว ซึ่งเราได้เสนอข่าวไปแล้วว่า เภสัชกรสาวได้หลอกนายแพทย์วัฒนาว่า จะไม่เอาเรื่องเอาราวที่หมอเป็นคนทำขึ้น ขอให้เอาตัวส่งกลับบ้านเท่านั้น ซึ่งนายแพทย์วัฒนาหลงเชื่อและพาไปส่งบ้านดังกล่าว

จดหมายของแพทย์ผู้ต้องหาคดีขืนใจฉบับนี้ นอกจากจะเขียนมาให้ทางฝ่ายหญิงรักษาคำพูด เพราะกลัวว่าจะเกิดเรื่องใหญ่โตแล้ว ยังออกอ้อนมาในจดหมายฉบับเดียวกันให้กลับไปทำงานอีกด้วย ซึ่งนายแพทย์วัฒนาเขียนว่า

ช้างห้องขา
2 พ.ย. 09

คุณสุดาที่รัก

ความจริงผมไม่เคยเขียนจดหมายถึงใครๆ มานานปีแล้ว แต่วันนี้กลับเกิดอารมณ์อยากเขียนถึงคุณ ก่อนอื่นหวังว่าคงสบายดีและคงจะคิดถึงผมบ้างนะ

เมื่อวันก่อนที่ผมไปส่งคุณ ตอนจะกลับคุณแม่บอกว่าคุณหลับ ผมก็อดใจไม่ไหวกลับไปก่อน เพราะเห็นใจว่าคุณจะเพลียง่วงจริงๆ ผมขับรถกลับคนเดียว ไม่ทราบจะคุยกับใคร เลยควบรถตรงทางถึงถนนเมื่อเวลา 1 ช.ม. พอดี และกลับสุพรรณฯเลย ปรากฏว่าตอนนี้รักมีคนไข้ชุกขึ้น และคลินิคคลายก็มีคนไข้บ้างแล้ว ซึ่งทำให้ผมยุ่งขึ้น หากคุณสบายอกสบายใจแล้ว ช่วยกรุณารีบไปช่วยผมบ้าง เพราะงานยุ่งขึ้น

ผมยังเกรงว่า เรื่องคุณจะยุ่งขึ้นมาอีก แต่ผมไว้ใจคุณว่า รับปากกับผมไว้แล้วคงจะไม่ทำให้ยุ่งยากขึ้นมาอีก

คนไข้กำลังออกหน้าห้อง จึงต้องจบ จ.ม. หากคุณว่างก็เขียน จ.ม. ไปถึงผมบ้างนะ

รักคุณเสมอ
วัฒนา สาครินทร์

นอกจากจะได้พบกับนางเจริญพร พิสะใช้ของเภสัชกรสาวแล้ว "เดลินิวส์" ได้พบกับนางอุบล สาวใช้ในบ้าน ซึ่งได้เล่าให้ฟังว่า ในตอนเช้าที่นายแพทย์วัฒนาพา น.ส.สุดามาส่งบ้านและขับรถกลับไปคนเดียวนั้น ตอนกลางคืนวันเดียวกัน นายแพทย์วัฒนาได้ขับรถมารับ น.ส.สุดา ที่บ้านอีก ซึ่งนางอภิรมย์ แม่เภสัชกรสาวได้นั่งรถไปกับลูกสาวด้วย ไม่ทราบว่าไปไหน จดหมายของนายแพทย์วัฒนา ฉบับนี้ นางอุบลเข้าใจว่า เขียนที่สุพรรณบุรีหลังจากที่กลับไปถึง และหลังจากที่ส่งจดหมายเขียนร้อยแล้ว ในตอนกลางคืนได้ขับรถจากสุพรรณบุรีย้อนกลับไปบางคล้าอีกเที่ยวหนึ่ง

เมื่อบ่ายวานนี้ [ที่ 6] ผู้สื่อข่าวได้ไปพบกับนายแพทย์วัฒนาที่คุกพิบูลสงคราม ในโรงพยาบาลตำรวจ นายแพทย์วัฒนาบอกว่า "ผมผ่าทัดมามาก คราวนี้ก็คงจะถูกเขาฆ่าเสียเองบ้าง" และได้ตอบคำถามที่เกี่ยวกับเรื่องคดีด้วยสีหน้าที่ใช้ความคิดอย่างหนักว่า สำหรับรูปคดีก็สู้กันไปตามความจริง สิ่งที่กลัวที่สุดก็คือ "ข้อหาอันธพาล" แพทย์ใหญ่จากสุพรรณบุรี บอกกับผู้สื่อข่าวของเราต่อไปว่า อยากจะสารภาพเผยความสัมพันธ์ระหว่างเขากับเภสัชกรคู่กรณี แต่ก็ขอเวลาสักระยะหนึ่งจะเผยความสัมพันธ์อันลึกซึ้งให้ฟัง

ทางด้านพ่อแม่ญาติพี่น้องของ น.ส.สุดา วิศิษฐ์สิน เมื่อวานนี้เวลา 14.00 น. ผู้สื่อข่าวของเราได้รุดไปพบกับครอบครัว ซึ่งกำลังตกอยู่ในความครุ่นคิดใจอย่างหนักอีกครั้งหนึ่ง ปรากฏว่าทั้งหมดอยู่กันพร้อมหน้า คือนอกจากนายชมกับนางอภิรมย์ วิศิษฐ์สิน พ่อแม่และนายชาญชัย วิศิษฐ์สินน้องชายของ น.ส.สุดาแล้ว นายสุชาติ วิศิษฐ์สิน พี่ชายคนโตของ น.ส.สุดา ซึ่งเป็นปลัดอำเภอโท อยู่ที่ อ. วัฒนานคร จ. ปราจีนบุรี ก็ได้เดินทางมาร่วมสมทบอีกด้วย ทั้งหมดได้ปรึกษาหารือกับญาติผู้ใหญ่ 2–3 ท่านที่บ้านพัก ถึงเรื่องที่เกิดขึ้นกับ น.ส.สุดา ว่าควรจะดำเนินการต่อไปอย่างไรดี

ปัญหาหนักอกของพ่อแม่ญาติพี่น้องของ น.ส.สุดา ก็คือ ตั้งแต่คดีนี้เกิดเป็นข่าวขึ้นบนหน้าหนังสือพิมพ์มา น.ส.สุดา ซึ่งถูกนำตัวไปหลบอยู่ที่บ้านเพื่อนแห่งหนึ่งในต่างจังหวัด ยังไม่เคยทราบข่าวนี้เลยว่า ตัวเธอเองได้กลายเป็นข่าวบนหน้าหนังสือพิมพ์แล้ว โดยทุกคนได้พยายามปกปิดข่าวและไม่ยอมให้ น.ส.สุดาพบเห็นหนังสือพิมพ์เลยแม้แต่ฉบับเดียว

"ดิฉัน.กรงเหลือเกินว่า ถ้าหากแดง [น.ส.สุดา] รู้ว่าเรื่องที่เกิดขึ้นกับแกเป็นข่าวไปแล้ว แกคงฆ่าตัวตายแน่" นางอภิรมย์กล่าวกับผู้สื่อข่าวของเราด้วยเสียงสั่นเครือ ความเสียใจคงจะไม่ได้จางหายไป แม้ว่าเวลาจะผ่านมาแล้วหลายวันก็ตาม

อย่างไรก็ดี การปรึกษาหารือของพ่อแม่พี่น้องและญาติผู้ใหญ่ของ น.ส. สุดา ในวันวานนี้ ยังไม่แสดงท่าทีว่า จะสนใจต่อการพยายามติดต่อของทนายฝ่ายนายแพทย์ วัฒนา สาครินทร์ ซึ่งกำลังตามหาเพื่อหาทางรอมชอมแต่อย่างใด "นั่นเป็นทางออ ของฝ่ายเขาครับ" นายสุชาติพี่ชายของน.ส.สุดากล่าว "สิ่งที่พวกเราต้องการอยู่ในขณะนี้ ก็คือความเป็นธรรม คนชั่วผู้ใดจะต้องได้รับกรรมที่ต่อชั่ว ผมรู้จักน้องสาวของผมดี บางคนอาจจะคิดว่า อายุตั้ง 24–25 แล้ว ทำไมถึงไปเสียทีเขาได้ – – – แกยังอ่อนต่อโลกมาก และสำหรับคนอย่างหมอวัฒนา ซึ่งเต็มไปด้วยความรุนแรงและชั่วช้า ข้ายังพอนึกคิดด้วยซ้ำว่าคุณคิดหรือว่า น้องสาวของผมจะหาทางยอมให้กับตัวเองได้" กล่าวด้วยเสียงเครือๆ

พร้อมกันนั้น นายสุชาติก็ได้ชี้แจงกับผู้สื่อข่าวถึงกรณีที่นายแพทย์พยัก สินธุ์สอาด เพื่อนของนายแพทย์วัฒนา ได้ให้สัมภาษณ์ว่า น.ส. สุดาได้รับเงินเดือน 3,600 บาท และฝ่ายผู้ใหญ่ของ น.ส. สุดาต้องการให้ไปสู่ขอว่า เท่าที่ทราบมานั้น น.ส. สุดา ได้รับเงินเดือนเพียงเดือนละ 3,000 บาท และเรื่องการสู่ขอก็ ไม่มีมูลความจริงแต่อย่างไร เพราะทางพ่อแม่ของเขาไม่เคยต้องการให้เป็นเช่นนั้น

จากการติดตามข่าวด้านการสอบสวน เมื่อวานนี้ [ที่ 6] เจ้าหน้าที่ตำรวจนครบาลปทุมวัน ได้สอบสวนปากคำคู่กรณีกับพยาน และได้รวบรวมหลักฐานต่างๆ ของคดี เสร็จเรียบร้อยแล้ว จึงได้ปิดสำนวนการสอบสวนคดีนี้และเตรียมเสนอให้ พล.ต.ต. ต่อศักดิ์ ยมนาค ผู้บัญชาการตำรวจนครบาลพิจารณาชี้ขาด ว่าจะดำเนินการกับนายแพทย์วัฒนา สาครินทร์ ผู้ต้องหาในคดีนี้ต่อไปอย่างไร

พนักงานสอบสวนคดีนี้ ได้เสนอความเห็นว่าได้สอบสวนพยานหลักฐานต่างๆ แล้ว น่าเชื่อว่า นายแพทย์ วัฒนา สาครินทร์ได้กระทำผิดจริงตามที่น.ส. สุดา วิศิษฐ์สิน กล่าวหา ควรมีความผิดตามประมวลกฎหมายอาญามาตรา 309 หมวดความผิดต่อเสรีภาพ ซึ่งระบุว่า "ผู้ใดข่มขืนใจผู้อื่นให้กระทำการใด ไม่กระทำการใด หรือจำยอมต่อสิ่งใด โดยทำให้กลัวว่าจะเกิดอันตรายต่อชีวิต ร่างกาย เสรีภาพ ชื่อเสียง หรือทรัพย์สินของผู้ถูกข่มขืนใจนั้นเอง หรือของผู้อื่น หรือโดยใช้กำลังประทุษร้ายแก่ผู้ถูกข่มขืนใจต้องกระทำการนั้น ไม่กระทำการนั้นหรือจำยอมต่อสิ่งนั้น ต้องระวางโทษจำคุกไม่เกินสามปี หรือปรับไม่เกินหกพันบาท หรือทั้งจำทั้งปรับ

กับมีความผิดตามประมวลกฎหมายอาญา มาตรา 276 หมวดความผิดเกี่ยวกับเพศ ซึ่งระบุว่า ผู้ใดข่มขืนกระทำชำเราหญิง ซึ่งมิใช่ภริยาตน โดยขู่เข็ญด้วยประการใดๆ โดยใช้กำลังประทุษร้าย โดยหญิงอยู่ในภาวะที่ไม่สามารถขัดขืนได้ทัน ต้องระวางโทษจำคุกตั้งแต่หนึ่งปีถึงสิบปี และปรับตั้งแต่สองพันบาทถึงสองหมื่นบาท

และการกระทำของนายแพทย์วัฒนา สาครินทร์ ดังกล่าวมาแล้วนั้น เจ้าหน้าที่ตำรวจปทุมวันมีความเห็นว่า เข้าลักษณะการกระทำของบุคคลอนาจาร ตามประกาศของคณะปฏิวัติด้วย ดังนั้นนอกจากจะเสนอให้พิจารณาดำเนินคดีกับนายแพทย์วัฒนาตามข้อหาทางอาญาแล้ว เจ้าหน้าที่ตำรวจปทุมวันยังได้เสนอให้ผู้บัญชาการตำรวจนครบาลพิจารณาสั่งอนุมัติให้ควบคุมตัว นายแพทย์ วัฒนาไว้ในข้อหาอันธพาลชั้นต้นมีกำหนด30 วันด้วย

ความเห็นของตำรวจท้องที่ดังกล่าวนี้ จะได้เสนอไปยัง พล.ต.ต. ต่อศักดิ์ ยมนาค ผู้บัญชาการตำรวจนครบาลคนใหม่ เพื่อพิจารณาชี้ขาดในวันนี้ [ที่ 7] ผลการพิจารณาชี้ขาดของผู้บัญชาการตำรวจนครบาลเป็นประการใด จะเสนอต่อไป.

จีรนันท์

□ ต่อจากหน้า 2

อนึ่ง ก่อนที่จีรนันท์ เศวตนันทน์ จะเดินทางกลับเข้ากรุงเทพฯ ในวันเดียวกัน นายจินดา ยิมเรวัต ผู้จัดการโรงงานทอกระสอบบีสามได้เป็นเจ้าภาพจัดเลี้ยงอาหารกลางวัน โดยเชิญแขกชั้นผู้ใหญ่ทั้งไทยและต่างประเทศ 80 กว่าคน มาร่วมรับประทาน อาหาร ปรากฏว่ารองนางสาวจักรวาลได้ถือโอกาสงามตอนนั้นเดินเร่ขายบัตรสมนาคุณตาชากใบละ 10 บาท ไปตามโต๊ะต่างๆ โดยร้องเพลงตามคำขอสลับไปตามโต๊ะได้เงินถึง 2,000 บาท จนกระทั่งเวลา 15.00 น. วันเดียวกันจึงได้เดินทางกลับกรุงเทพฯ.

มือปืนฆ่านิสิต

□ ต่อจากหน้า 1

ยิงกันสนั่น ที่สุดคนร้ายทิ้งรถของกลางหนีขึ้นจักรยานยนต์ของหน่วยคุ้มกันไปได้หวุดหวิด ตำรวจมั่นใจล่าตัวฆาตกรรายนี้ได้แน่

กรณีสองนิสิตแพทย์มหาวิทยาลัยเชียงใหม่ น.ส. อัจฉริยา พลางกูร อายุ 19 ปี ศึกษาอยู่คณะมานุษยศาสตร์ปีที่ 1 กับนายสิบพงษ์ แม้นสุวรรณ อายุ20ปี อยู่คณะวิทยาศาสตร์ปีที่ 2 ถูกคนร้ายดักซุ่มสังหารขณะขับขี่จักรยานยนต์ขามาย่านนั่งซ้อนท้าย กลับจากจ่ายของในตัวเมืองเพื่อกลับหอพักในมหาวิทยาลัย เมื่อคืนวันที่4 เดือน นี้ โดยคนร้ายซุ่มยิงด้วยกระสุนปืนขนาด 11 ม.ม. จำนวนถึง 10 นัด บนถนนทักใหม่นิมมานเหมินทร์ จนนิสิตทั้งคู่ถูกระเบิดขมองนอนคับอยู่กลางถนนเคียงข้างกัน ก่อนที่จะพารถยามาย่าหลบหนีไป รายละเอียดของข่าว และท่ามกลางความเศร้าสลดของญาติและเพื่อนนิสิตที่ทราบข่าวการตายดังที่ "เดลินิวส์" เสนอไปแล้วนั้น

เมื่อวานนี้ [ที่6] ผู้สื่อข่าวของเราประจำจังหวัดเชียงใหม่รายงานผลการติดตามคนร้ายรายนี้ของเจ้าหน้าที่ตำรวจมาว่า หลังจากกลุ่ม "มือปืน" สังหารสองนิสิตแล้วได้นำรถจักรยานยนต์ของกลางขับขี่มุ่งหน้าหลบหนีไปตามเส้นทางสู่ตัวจังหวัดลำพูน โดยคนร้ายนำรถยามาย่าของกลางไปทิ้งต่อชายในตลาดมืดที่ รับซื้อของโจรที่ในตลาดอำเภอป่าซาง จังหวัดลำพูน เมื่อตอนเช้าตรู่ประมาณ 5 นาฬิกาของวันที่ 5 เดือนนี้

ปรากฏว่าระหว่างที่เจรจาติดต่อเพื่อซื้อขายกันอยู่นั้นทาง สภ.อ. ป่าซาง ได้รับแจ้งเหตุร้ายถึงเรื่องนี้ในตอนเช้าเหมือนกัน ดังนั้นกำลังตำรวจของสถานีป่าซาง จึงได้รับคำสั่งให้ออกสกัดจับคนร้ายรวมหลายสาย และสายหนึ่งคือ ร.ต.ท. ธีรวิทย์ ประดิษฐ์พร ผู้บังคับหมวดได้นำรถออกลาดระเวณความานหาในแหล่งต่างๆ ภายในตัวเมืองจนเจอกับ "ฆาตร" ซึ่งขี่มอ ตอร์ไซค์ยามาย่าของกลางคนหนึ่งและอีกคนหนึ่งขี่มอเตอร์ไซค์ออยคุ้มกัน

กลุ่มฆาตกรไหวตัวพากันขับขี่รถหลบหนี โดยมี ร.ต.ท. ธีรวิทย์ ไล่ติดตามจับอย่างกระชั้นชิด เมื่อบังคับให้หยุดเพื่อจับกุมไม่ได้ ร.ต.ท. ธีรวิทย์จึงใช้ปืนประจำตัวยิงสกัดไป 2 นัด และปิ้งรถไล่ตามถนนออกสู่ถนนใหญ่ ท่ามกลางความตื่นเต้นของผู้พบเห็น แต่เนื่องจากคนร้ายขี่มอเตอร์ไซค์ได้แคล่วคล่อง จึงหนีหลุดรอดออกสู่ถนนใหญ่ไปก่อน

ระหว่างที่คนร้ายพารถปิ้งหลบหนีด้วยความเร็ว เมื่อออกสู่ถนนใหญ่รถของคนร้ายได้เกิดประสบอุบัติเหตุชนกับรถยนต์คันหนึ่ง คนร้ายจึงทิ้งรถยามาย่าของกลางโดดขึ้นเกาะท้ายรถคู่มันหลบหนีไปได้อย่างหวุดหวิด

ร.ต.ท. ธีรวิทย์ ยึดรถของกลางนำกลับมาสถานีตำรวจป่าซาง พร้อมกับวิทยุแจ้งให้ทาง สภ.อ. เมืองเชียงใหม่เข้าของกดีทราบ

ผู้สื่อข่าวของเราแจ้งมาว่า ขณะนี้ตำรวจได้รูปพรรณของคนร้ายใจโหดชุดนี้แล้ว ซึ่งการติดตามล่าตัวมั่นใจว่าจะได้ในเร็ววัน ข่าวคืบหน้าจะติดตามเสนอต่อไป.

โจรเฟียต

□ ต่อจากหน้า 1

มัดมือออดปากขังไว้ในห้องครัว และแยกย้ายกันพังประตูห้องเก็บทรัพย์ถึง 4 ห้อง กวาดทรัพย์มีค่าไปได้มากมาย

คดี "ปล้นเงียบ" รายนี้ ร.ต.ท. จำลอง โคติวงศ์ นายร้อยเวรสน. ลุมพินี ได้รับแจ้งเมื่อเวลา 16 น. วานนี้ [ที่ 6] ว่าคนร้ายวัยรุ่นจำนวน 6 คน มีรถเก๋งเป็นพาหนะเข้าปล้นทรัพย์ถุงหาสน์สองหลังใหญ่ของนายอุกม พิจิตรพงษ์ชัย เจ้าของโรงงานเครื่องเหล็กและเครื่องกระป๋องตราจระเข้ อ. พระประแดง จังหวัดสมุทรปราการ ซึ่งบ้านพักอยู่เลขที่ 211 ซอยสายรุ้ง ตำบลทุ่งมหาเมฆ เมื่อตอน ระมาณ 15 น เศษ เหล่าร้ายวัยรุ่นใช้เวลาอย่างรวดเร็วเข้ากระทำการขนทรัพย์มีค่าหลบหนีไปได้

หลังจากได้รับแจ้ง ร.ต.ท. จำลอง พร้อมด้วยเจ้าหน้าที่ตำรวจชั้นผู้ใหญ่ได้รีบรุดไปสอบสวนยังบ้านเกิดเหตุได้ความว่า เมื่อตอน 15 น. เศษ เป็นเวลาที่ตัวเสี่ยเจ้าของคฤหาสน์ใหญ่ได้ 2 หลัง คู่กับเมียและลูกไปอยู่ที่โรงงาน คนร้ายวัยรุ่นจำนวน 6 คนขับรถเก๋งมาจอดที่หน้าบ้านและกดกริ่งหน้าบ้านเรียกหญิงรับใช้ในบ้าน ขณะนั้น น.ส. นิกข์ บุญสนอง อายุ 25 ปี สาวใช้กำลังกวาดบ้านอยู่ชั้นบนได้ลงมาเปิดประตูใหญ่รับ คนในรถเก๋งทั้ง 6 ซึ่ง น.ส. นิกข์ให้การว่า พาหนะของคนร้ายเป็นรถเฟียต 1500 สีไข่ไก่ จำหมายเลข ก.ท. ไม่ได้

คนร้ายบอกกล่าวว่า "จะมาหาเล่นแก้" จนกระทั่งก็เดินย้ายกันเกินขึ้นทางหน้าบ้านบ้างทางหลังบ้านบ้าง ที่บริเวณหลังบ้านคนร้ายพบกับนางแช แซ่พัว วัย 70 ปี ญาติผู้ใหญ่ของเจ้าบ้านซักถามถึงธุระ จึงถูกคนร้ายบีบคอหนามตลกเอนสลบไป ส่วนคนใช้อีกคน น.ส. นิกข์ คนเปิดประตูรับคนร้าย น.ส. สมใจ บุญประจง อายุ 20 ปี นางเซ็งเฮียง แซ่ไก่ว อายุ 62 ปี ถูกคนร้ายช่วยกันมัดมือไขว้หลัง และใช้ผ้าอุดปากไม่ให้ส่งเสียงร้อง โดยลากเอาตัวไปขังไว้ในห้องครัว สำหรับนางเซ็งเฮียงนั้นใช้สูงอายุซึ่งอุ่มมาเท่าแต่ได้ขัดขืนท่ออุ้ม ถูกมีดของคนร้ายที่มือซ้ายเป็นบาดแผลและถูกปล้นทรัพย์เข็มขัดนากไปด้วย

หญิงรับใช้ให้การว่า คนร้ายใช้เวลาทำงานอย่างรวดเร็วประมาณ 15 นาทีก็หาทันหลบหนีไป เมื่อเหล่าร้ายไปหมดแล้ว นางแชหญิงชราถูกบีบคอสลบไสลขึ้นมาจึง ช่วยเหลือคน อื่นที่ถูกมัดอยู่ในครัวและร้องบอกกล่าวชาวบ้านให้ช่วยเหลือโดยโทรศัพท์แจ้งเหตุให้ตำรวจทราบ

สำหรับทรัพย์สินที่เหล่าร้ายเอาไปได้ก็อหลังจากขับค้นใช้มัดหมดแล้วได้พากันขึ้นไปยังห้องชั้นบนช่วยกันงัดประตูห้องถึงห้องหยิบฉวยของมีค่าเท่าที่จะเอาไปได้ มีเครื่องทอง, กล้องถ่ายรูป ที.วี. 2 เครื่อง คิดเป็นเงิน 2 หมื่นบาทเศษ

เจ้าหน้าที่ตำรวจสอบสวนคนใช้ทุกคนอย่างละเอียดเพื่อหารองรอยข้อเท็จจริง เพราะสงสัยว่าบางคนมีส่วนรู้เห็นเป็นใจกับคนร้ายชุดนี้ นอกจากนี้ได้ข้อมูลจากชาวบ้านถึงลักษณะของรถพาหนะที่ใช้ปล้นคล้ายคลึงจนเค้าหน้าของคนร้ายวัยรุ่นบางคนซึ่งกำลังติดตามจับกุมอยู่.

ถอนประกัน

□ ต่อจากหน้า 1

จนหมดสติ พาเข้าโรงแรมขืนใจจนสะบักสะบอม ตำรวจลุมพินีเจ้าของคดีสอบประวัติพบว่าหม่อมหลวงผู้ต้องหาแจ้งเท็จ ความจริงอายุ 18 ปีเศษ จึงเรียกตัวผู้ปกครองมาถอนประกัน ควบคุมตัวไว้ดำเนินคดี และเสนอขอขังเป็นบุคคลอันธพาลตามประกาศของคณะปฏิวัติ

คดีฉาวโฉ่ใช้กำลังบังคับขืนใจ ไม่แพ้คดีนายแพทย์ขืนใจเภสัชกรสาวรายนี้ ร.ต.ท.โรจนา นาเจริญ รองสารวัตรสอบสวน สน. ลุมพินี ได้ทำการจับกุมหม่อมหลวงหนุ่มสกุล "วรวรรณ" คนหนึ่งจากบ้านพักในซอยเลิศปัญญา มักกะสัน เมื่อเย็นวันที่ 4 เดือนนี้ ตามคำร้องทุกข์ของญาตินักเรียนสาวที่เรียนอยู่โรงเรียนเดียวกันย่านถนนวิทยุ ว่าหม่อมหลวงผู้นี้ร่วมกับเพื่อนลักฉุดนักเรียนสาวขึ้นรถแท็กซี่ใช้อาสลบอุดจมูกจนสิ้นสติ จากนั้นพาเข้าโรงแรมแอสตราถนนเพชรบุรีตัดใหม่จนนักเรียนสาวสะบักสะบอม เหตุเกิดเมื่อวันที่ 2 เดือนนี้เวลา 16 น. เศษ

หลังจาก ร.ต.ท. โรจนา แจ้งให้ผู้ปกครองของหม่อมหลวงหนุ่มทราบและขอควบคุมตัวไว้ได้แล้ว ในช่วงวันเดียวกัน ผู้ปกครองของหม่อมหลวงหนุ่มก็นำหลัก ทรัพย์มาวาง ขอมีประกันตัวไป โดยอ้างว่ายังเป็นเด็กวัยรุ่น อายุ 17 ปี และในการสอบสวนหม่อมหลวงหนุ่มให้การรับสารภาพว่า กระทำไปเพราะความรักและได้ข่าวว่านักเรียนสาวที่คนหลงรักกำลังจะเดินทางไปศึกษาต่อในต่างประเทศ กลัวจะผิดหวังจึงจ้างให้เพื่อนชายคนหนึ่งชื่อนายเทพฉุดคร่าโดยให้ค่าจ้าง 3 พันบาท

ข่าวคืบหน้าเกี่ยวกับคดีนี้ปรากฏว่า เมื่อวานนี้ [ที่ 6] ร.ต.ท. โรจนา นาเจริญ เจ้าของคดี ได้สอบประวัติหม่อมหลวงผู้ต้องหาพบข้อเท็จจริงเบื้องต้นว่า หม่อมหลวงสกุล "วรวรรณ" หรือชื่อจริง ม.ล. ชินวุฒิ วรวรรณ เกิดวันที่ 5 มีนาคม พ.ศ. 2491 จึงมีอายุได้ 18 ปีกับ 8 เดือนเศษ การที่ผู้ต้องหาอ้างว่าอายุ 17 ปี จึงเป็นการแจ้งเท็จ

การสืบค้นหาประวัติครั้งนี้ เจ้าหน้าที่ตำรวจได้สอบถามไปทางโรงเรียน กับตรวจค้นคดีเก่าที่ผู้ต้องหาเคยขึ้นโรงพัก เพราะมีเรื่องวิวาทเกี่ยวกับการแย่งผู้หญิงกับหนุ่มอื่น

สรุปผลคดี

□ ดาวดวงรงค์กับดนัดน้ำตาลเสมอกันฉิดปีก

ผลการแข่งขันชกมวยเวทีราชดำเนิน ประจำวันที่ 6 เดือนนี้ มีดังนี้ [รอบบ่าย] สุดสาคร อมรฤทธิ์ น็อก กุหลาบแดง สิงห์เหล็กเพชร ยก 4 อนุชน ศิวะมนตรี ชนะคะแนน ยุวมานน้อย สาครพิทักษ์ ไพยรัฐ ส ลูกบุกโล ชนะคะแนน แส มณี ลูกมหานาค แสนเดช สิงห์เชื้อเพลิง น็อก ศักดิ์สิทธิ์ สกุลศิลป ยกแรก ปราบสมุทร เลือดนักสู้ ชนะคะแนน สำราญ ส. ลูกพิทักษ์ นิมิตรชัย สามมิตรชัย ชนะคะแนน ไก่แจ้ ทรงเกษตรล้า ศรีห้วยพลู ทร เสงพี น็อก ประเสริฐชัย เกียรติสุวรรณ ยกแรก รอบค่ำ ฉลามน้อย ช. ลูกบ้านใหม่ ชนะคะแนน รุ่งชัย สมานชัย สีชัง สาครพิทักษ์ ชนะคะแนน เบญจวงศ์ ลูกราชมนู กงชัย สมานฉันท์ ชนะคะแนน เยาวลักษณ์ เลิศฤทธิ์ สมัคร ลูกพิมเนตร์ น็อก เชิดศักดิ์ ศรีเมืองนนท์ ยก 3 ดาวดวงรงค์ ลูกดาวสิน กับ ดนัดชัย เพชรไพฑูรย์ ชกกันเป็นคู่เอกจนครบ 5 ยก เสมอกัน เสกสวรรค์ บัญชาชัย น็อก ดาวดวงรงค์ ศรศักดิ์สิทธิ์ ยก 4 เต่นฟ้า ช.ช.ศิลป ชนะ ที.เค.โอ. สุบินไพศิษย์จุฬา ยก 4 และ กล้าราวี สิงห์รังสิต น็อก บงกช ศิษย์ณรงค์ ยก 2

อนึ่ง การแข่งขันรักษ์เชื่อมสามัคคีระหว่างทีมสมาคมศิษย์เก่าวชิราวุธ กับ ทีมมหาวิทยาลัยมาเลเซีย ปรากฏว่า วชิราวุธชนะงดงาม 59 จุดต่อ 6 ครึ่งแรกชนะ 23 จุดต่อ 3.

เมื่อได้ประวัติอายุที่แน่นอนแล้ว พนักงานสอบสวนเจ้าของคดีจึงแจ้งให้ผู้ปกครองลอนประกัน ขอควบคุมตัว ม.ล. ชินวุฒิไว้ดำเนินคดีเช่นเดียวกับบุคคลที่กระทำผิดข้อหาเดียวกันในรายอื่นๆ และพร้อมกันนี้เสนอเรื่องต่อผู้บังคับบัญชาตามลำดับชั้น ขอควบคุมตัวในข้อหาอันธพาล กำหนด 30 วัน ตามประกาศของคณะปฏิวัติด้วย.

ก่อนขึ้นแท่น

□ ต่อจากหน้า 1

โดยสารเต็มคันรถประมาณ 15 คน ทุกคนสนุกสนานกันเต็มที่.พราะกลับจากงานทอดกฐิน มีการตีกลองยาวร้องรำทำเพลงมาตลอดทางรีรถวิ่งมาตามถนนตลิ่งชัน

ขณะวิ่งลงสะพานจากทางแยกหัวหมาก ก่อนถึงอาคารพิบูลเวคม์ คลองตัน ประมาณ 1 ก.ม. ยางรถด้านหลังข้างซ้ายเกิดระเบิดขึ้น รถที่วิ่งมาเร็วเสียหลักแฉลบหลักคร่ำลงข้างทาง เหตุระจากกลุ่ม "นักบุญ" จากงานกฐินกระเด็นไปคนละทางสองทางแข้งขาหัก หัวร้างข้างแตกไปตามๆ กัน

ระหว่างเกิดเหตุรถวิทยุตำรวจนครบาล และตำรวจทางหลวงได้ให้การช่วยเหลือนำคนเจ็บส่งโรงพยาบาลตำรวจและโรงพยาบาลต่างๆ เพื่อทำการรักษาโดยด่วน

เท่าที่ส่ง มา ร.พ. ตำรวจและอาการสาหัสมากจำนวน 4คน คือ นายวันชัย อุปถัมภ์ นายสุธี มิติจสรรค์ นายเชาวลิต ศิลาพงษ์ และนายปรีชา มิลินทสูตร

ความทราบถึง ร.ต.ท. เฉลิม ทองมี นายร้อยเวร สน. พระโขนง ได้รีบรุดไปสอบสวน ในชั้นแรกยังไม่ทราบว่าคนขับหลบหนีหรือได้รับบาดเจ็บสาหัสเพราะแต่ละคนยังให้การไม่ได้ ส่วนรถที่พลิกคว่ำนั้นสอบถามทางกองทะเบียนกรมตำรวจได้ความว่า เจ้าของรถชื่อนายพึ่งพัง แซ่ลี้ อยู่บ้านเลขที่ 241 ถนนพระราม 4 อ. ปทุมวัน.

□ มือปืนฆ่าทหารมอบตัว

รายงานข่าวล่าสุดเมื่อเวลา 22 น. วานนี้ [ที่ 6] นายสถาพร หรือ เปี๊ยกผ่อง แสนประสิทธิ์ หนึ่งในเจ็ดคนที่ถูกระบุว่าบุกเข้าไปยิงพลทหารไพบูลย์ ศิริศิรษรชัย วัย 22 ปี สังกัดกองทัพภาคที่ 1 ซึ่งกำลังตั้งวงเลี้ยงวันเกิดต่อหน้านางสายฝนภรรยา ถึงแก่ความตาย ตามข่าวฉบับเดียวกันนี้ ได้เข้ามอบตัวแก่ พ.ต.ท. อัมพร สุภานุสรณ์ สารวัตรใหญ่ สถานีตำรวจบางรักแล้ว

ต่อหน้า ร.ต.อ. สนองเจ้าของเรื่อง และคนข่าว "เดลินิวส์" นายสถาพรหรือเปี๊ยกผ่องเปิดเผยว่า เขาเป็นผู้ร่วมยิงพลทหารไพบูลย์ด้วย สำหรับสาเหตุนั้นสืบเนื่องมาจากคนตายขับไล่ไม่ให้เข้าบ้านเมื่อประมาณสองเดือนล่วงมาแล้ว เพราะหวงกระแวงว่าเขากับนายชวลิตหรือเบิ้ม บุญเกิด ไปภิดพันนางสายฝนภรรยา ซึ่งเรื่องนี้เขาเคยปรับความเข้าใจกับพลทหารไพบูลย์คนตาย จนเข้าใจกันดีระยะหนึ่ง

แต่จู่ๆ เมื่อ 4–5 วันมานี้ เขาถูกพวกพลทหารไพบูลย์ไล่ยิงที่ตลาดปากน้ำ 2 นัด แต่ไม่ถูก และกลุ่มพรรคพวกของพลทหารไพบูลย์ยังตามล่าตัวเขาอีกโดยตักแทงที่บ้ายรถเมล์หน้าวัดเศวตฉัตร ถนนเจริญนคร ธนบุรี จนเกิดต่อสู้กันขึ้น เขาถูกแทงที่ข้อมือซ้ายบาดเจ็บเล็กน้อย ด้วยความแค้นที่ถูกพลทหารไพบูลย์กับพวกตามพิฆาตอย่างรุนแรงนี้ ดังนั้นในตอนเย็นก่อนเกิดเหตุเขากับพวกมีนายชวลิตหรือเบิ้ม นายอาจ นายแอ๊ดหรือแดง เกลือกแก้ว กับเพื่อนอีกสามคน พากันไปกินเหล้าปลุกใจอยู่ที่ร้านเกาลุน ถนนสีลม

นายสถาพรเล