จีนสยามวารศัพท์

新進華報

CHINO SIAMESE DAILY NEWS.

BANGKOK.

ฉบับ ที่ ๑๗๒๐ จีนในสยามวารศัพท์ ปากกลองแลงกรุงเกษม กรุงเทพ ฯ 暹羅國曼谷 วัน พฤหัสบดี ที่ ๗ พฤศจิกายน พระพุทธศักราช ๒๔๖๐

ห้างยียามากูจี จีแยกวัดตึก กรุงเทพ ฯ โทรศัพท์ ๒๐๓๖ สาขา อยู่ที่ หลังวังบูรพา กรุงเทพ ฯ

โอสถ ยินหัน

ตกเข้ามาถึงแล้ว

คุณ พิเศษ ของ ยายินตัง.

เมื่อรับประทาน อาหาร แล้ว ทุก มื้อไป ควรรับทาน ยินตังเสียบ้าง เพราะเปนยาช่วยอาหารแลแก้ท้องอืดท้องเฟ้อ ที่ เปรียบไม่ได้, ในสถานใดเกิดโรคสัญจรอาหารกินกันได้ แลท่านจะไปเยี่ยมคนไข้ ในสถานที่นั้นอย่าได้ ลืมเอายินตังติดตัวไปด้วย จะได้พ้นพยาธิภัยอันร้ายนั้น เพราะ ว่า ยายินตังอาจแก้ ได้ อย่างรวดเร็ว. เข้าเครื่องหอม ๆมีราคาทั้งนั้น เมื่อท่านรับประทานแต่เพียง๒— เม็ดเท่านั้นก็จะรู้ ซึ้ก หอม ชื่น ใจ ทันที. ถมให้ปากหอมฉ่ำดีนัก เพราะว่ากลิ่นยายินตังนี้หอมแลทำให้เสียงโปร่ง ใสด้วย. เมื่อรุ่นบุหรี่ จงรับประทานสัก ๒ ๆ เม็ดเท่านั้น ก็ พอจะทำให้รศบุหรี่ หอมหวานกับของแก้ มาบุหรี่ด้วย. เมื่อรับประทานเครื่องดื่มแล้ว จงรับประทานยินตังสัก๑๐หรือ ๒๐ เม็ดก็ จะไม่เมาแลไม่ปวดศีษะ. ท่านผู้ ใหญ่ ควร ให้บุตรหญิงแลบุตรชายของท่านซึ่งยังเปน นักเรียน อยู่ รับ ประทานเสียบ้าง เพราะว่ายาขนานนี้อาจชุกำลังความรู้ การเล่าเรียนแลทำให้สมองของนักเรียนดีขึ้นด้วย.

"ยายิน ตัง" กับ คน ที่ สบายไม่ไข้ไม่เจ็บ

ยายินตังซึ่งเปนยาขนานหนึ่งช่วยเว้น เสียไม่ได้ ควรมีติดตัวไว้สำหรับท่านเถ ดีแย็นตัวแม่นผู้ ร้อง รำ ทำเพลง นักสวด นักเทศน์ พล ทหาร นายทหารข้าราชการอาจารย์ นิ รียนทุกขณะทุกหมู่มหาชนควรมีเมื่อไปเรือไปรถ ควรมีติดตัวไว้เมื่อไปเที่ยว ควรมีไว้เมื่อไปการเล่นซึ่งเปนที่ประชุมชนคนหมู่มาก มีจำหน่ายที่ห้างยี่,ยา,มากูจี,วัดตึก กรุงเทพ ฯ

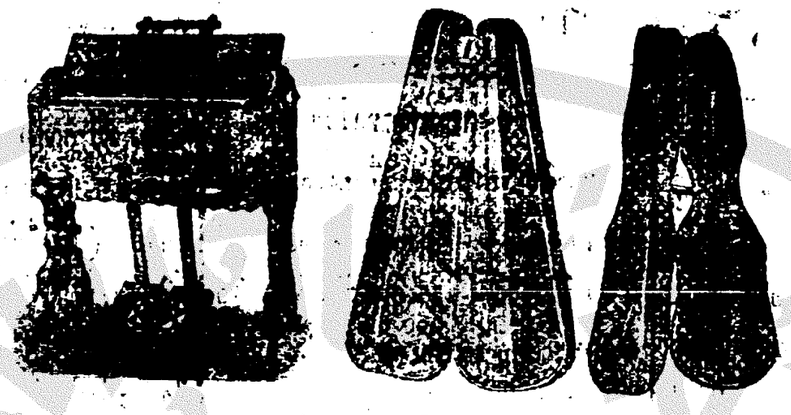

ตกเข้ามาใหม่แล้ว

โอโรงัน ซอปรัง และมันตะเรน กับมีเครื่องเบ็ดเตล็ดสำหรับใช้ในการตนตรีตามที่กล่าวมานี้ขายปลีกอีกด้วย เชิญท่านไปชมที่ห้างยียามากูจี วัดตึกกรุงเทพ ฯ โทรศัพท์ ๒๐๓๖

สาขาตั้งอยู่ หลังวังบูรพา

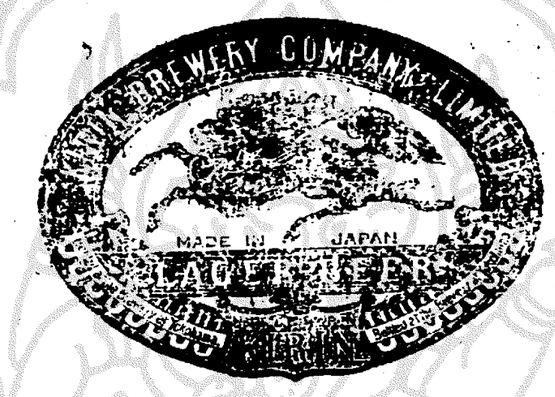

เหล้าเบียกรีนชนิดนี้ได้ มีชื่อเสียง โด่งดัง มานานแล้วในประเทศทิศตวันออก บริษัทนี้ได้ตั้งโรงทำ ใหญ่โตกว้างขวางกว่าบริษัทอื่น ๆ ทั้งหมด และวิธีที่จะต้มน้ำใจ โดยความสอาด เรียบร้อยจน ถึงกระทั่งราชวังของประเทศ ยี่ปุ่นรับรองว่า เปนเหล้าเบียรชนิดที่ดีกว่าเบียรยี่ห้อกระอื่นโดยแท้ และทั้งทรวงนี้ยัง ต้องรับ ขาดตัดคอเมื่อมีการเลี้ยง ข้าราชการชั้น ผู้ ใหญ่ผู้น้อย แล้วก็ต้อง ใช้เหล้าเบียชนิดตามที่กล่าวเสมอมาจนทั่วทุกวันนี้ เชิญท่านทั้งหลายลองรับประทานดูบ้างคงจะมีความพอใจท่านมากเปนแน่ มีจำหน่ายทั่วไปตามร้านขายสุราต่าง ๆ

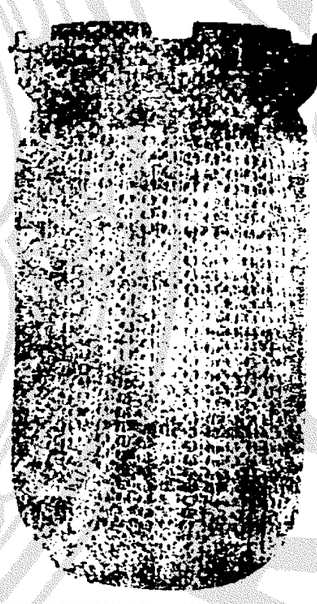

ยาโอโรชัน

ของ หมอ ตลา

โอสถนี้ได้ประกอบขึ้นด้วยความรู้ แลความชำนาญของข้าพเจ้าในระหว่างหลาย ๆ ปีมานี้แล้ว เหตุนี้ถ้าผู้ หนึ่งผู้ ใดใช้ยานี้ หนเดียวก็อาจจะเห็นคุณยานี้ได้ทันทีฉนั้นข้าพเจ้าขอรับรองไว้ต่อท่านทั้งหลายว่ายานี้มีคุณอย่างวิเศษแท้ และมีคุณมากกว่ายาธรรมดาหลายเท่า

หมอ ชอบไร แห่งโรงเรียนมหาราชวิทยาลัย แพนกวิชาแพทย์ กรุงโตเกียวประเทศยี่ปุ่น หมอ เค. ตลา ถนนจักรเพ็ชร์กรุงเทพ ฯ

—๑ วิธีใช้ ๑—

ก่อนทายานี้ต้องเอาสบู่ ล้างแผลให้ ดีแล้ว จึงเอายานี้ เรียที่แผลวันละ ๓—๔หน

ทึ่งตกมาใหม่

ใช้ ตะ เกียงตอน ตอนชนิด นี้เปนอย่างดีก หนึ่ง ใช้ ทน นาน ไม่ ค่อย จะ เสีย ง่าย ข้า พเจ้า พึ่ง สั่ง ตก เข้า มาถึง ใหม่ และ จำ หน่าย ราคา ก็ ถูกด้วย เพราะ ข้าพเจ้า เปน เอเยนต์ สั่ง เข้า มา ใช้ เอง ไม่ คิด เอา กำ ไร มาก นัก เชิญ ท่าน ตรง ซื้อ ไป ใช ดูจะ เห็น จริง เหมือน กับ ที่ พูดหรือไม่ มี จำ หน่าย ทั่ว ไป ตาม ห้าง ต่าง ๆ /

โดยได้รับพระ บรมราชานุญาต จาก พระบาทสมเด็จ พระเจ้าอยู่ หัว

โดยได้ รับพระ บรม ราชานุญาต จาก สม เด็จ พระพันปี หลวง

ห้างเอส เอ บี

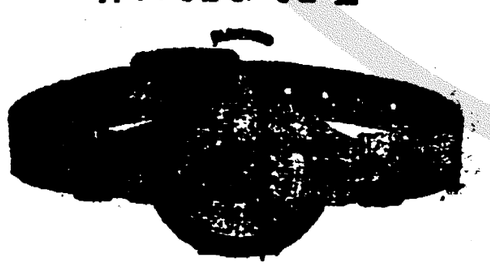

สิ่งของที่เหมาะแลเปนประโยชน์มากสำหรับพวกพ้องหรือเพื่อนฝูงของผู้ที่สมัคไปรบควรรางวัลแก่นักรบอาสาไปรบเยอรมันครั้งนี้ คือ :-

(๑) นาฬิกาข้อมือสำหรับทหาร มีหรายน้ำอย่างดีตอนดึก ๆ ดูได้เหมือน กลางวัน เครื่อง ทน อย่างดี ๑—เรือนมีเกิด เงิน หรือ ทอง ราคา๗.๕๐ ๑๒—๑๖—๒๗ —๐๐—๓๓—๑๖—๕๑—๕๗—บาทอีกมากมีหลายชนิด

(๒) เข็มขัดสำหรับ พก แล ข้อมือมีหรายน้ำเปนของสำคัญที่สุดสำหรับ ทหาร ดูหนทางได้ทั้ง กลางคืนแล กลาง วัน

สำหรับ พก ราคา ๖.๕๐ สำหรับข้อมือ ราคา ๕.๕๐

(๓) ตะเกียงไฟฟ้าสำหรับ หิ้ว แลใส่กระเป๋าได้ เปนประโยชน์มากสำหรับใช้ ที่สนามเพลาะมีขนาดแลราคาต่าง ๆ กัน

เชิญ ท่าน มาชมดู

เมื่อ ท่าน ต้อง การ สิ่งของ เหล่านี้แล้ว ขอ เชิญ ท่าน มาดูที่ ห้าง เอส เอ บี

ข้าพเจ้า รับรอง สิ่งของ ทุกสิ่ง ที่ข้าพเจ้า จำหน่ายไป

ห้าง เอส เอ บี ถนน อุนากรรณ์ แล เจริญกรุง กรุงเทพ ฯ

ยาง ดัน ลบ

ยางดันลบ เปน ยาง ที่ มี ชื่อเสียง ทั่วโลก บัดนี้ ได้ มอบให้ ห้างเทพนครพานิชเปน เอเยนต์แต่ผู้เดียวใน กรุงสยาม ขอเชิญท่านรับ ไป ขาย ส่ง มา กระ ทำความ ตกลง เสีย โดย เร็ว จะ คิด ราคาอย่าง ต่ำ ที่ สุด

ห้าง เทพ นคร พานิช (บริษัทยาสูบ สยาม) ตรง หลัก รถ รางสพานเหล็ก ล่าง

โทรศัพท์ ที่ ๑๕๗

จักโทรเลขการศึก

วันที่ ๗ พฤศจิกายน พระพุทธศักราช ๒๔๖๐
วัน พฤหัสบดี แรม ๗ ค่ำเดือน ๑๒ ปีมะเส็ง
นพศก จุลศักราช ๑๒๗๙

มหา ยุทธสงคราม

ไทร เลข รอย เตอร์

ยุทธภูมิด้านอิตาลี

กรุง ลอน ดอน วัน ที่ ๗ พฤศจิกายน

ข่าว ราชการ อิตาเลียน มีใจ ความ ว่า ข้าศึกได้ ตี ปีกซ้าย ของ เรา ทาง ภาคเหนือ ลำน้ำ ทาง เกรียมอง โต อย่าง เข้มแข็ง ทั้งได้ ขยับ นำ มา ตั้ง มั่น ลง ใน ตอน กลาง และ ตอน ล่าง แห่ง แม่ น้ำ นั้น ด้วย

ฝ่าย เราเพื่อ จะ ตั้ง แนวใหม่ ขึ้น จึง จำ เปนต้อง ล่า ถอย ออก จาก อาณา เขตร ที่ ขรุ ขระเปน เนิน เขา ข้าศึก ก็ เข้า ยึด เอา ตำ บลที่ เรา ถอย

รุกในฟลานเดอรส์

จอม พล เซอร ดัก ลัส แฮก ราย งาน ว่า เมื่อ เวลา ๒ นาฬิกา ก่อน เที่ยง เราได้ โจม ตีที่ มั่นใน บริเวณ ปาศเซนเดียล ตาม รายงาน เราได้ เปรียบ อย่าง นา พอใจ

เมื่อ เย็น วาน ทหาร ลิน คอนไปร์ได้ เข้า โจม ตีใน บริเวณ ฮูลซ

ข่าวในพระ ราชสำนัก

พระ บรมมหาราชวัง
วันพุธที่ ๗ พฤศจิกายน

วัน นี้ เวลา บ่าย พระ บาท สม เด็จ พระ เจ้า อยู่ หัว ทรง พระ กรุณาโปรด เกล้า ฯ พระราช ทาน พระ บรม ราช โอ กาศให้ พระ บรมวงศานุวงศ์ แลข้าราชการที่ได้รับพระราช ทานพระกฐิน พระราช ทาน ถวาย พระ ราช กุศลณพระที่นั่งอมรินทร์ วินิจฉัย เสร็จแล้ว เสด็จ ขึ้น ยัง พระที่ นั่งไพ ศาล ทัก ษิณ ทรง พระ กรุณาโปรด เกล้าฯ ให้ นายพลโทกรมขุน กำแพง เพ็ชร อรรคโย ธิน ราช องครักษ์ จ.รดพ บก แล การยืน เด็ก ยืน กล และผู้ บัญ ชา การ รถไฟ หลวง ทั่วไป เฝ้า ทูล ลอองธุลี พระ บาท โดย เฉภาะ เพื่อ เรียน พระ ราช ปดิบ ติใน ข้อราช การ.

เพื่อช่วยคนถูกอุทกภัย

("คำชักชวนคนในบังคับอังกฤษ" ต่อไปนี้ เราได้นำลงตามความขอร้องแห่งท่านอรรคราชทูตอังกฤษ ผู้ซึ่งเปนประธานในการเรี่ยรายเงินในหมู่คนในบังคับอังกฤษเพื่อช่วยบรรดาชนที่ได้รับภัยเพราะน้ำท่วมครั้งนี้.)

ขอชักชวนคนในบังคับอังกฤษ

(สำเนาคำแปล)

บรรดาชนที่เปนข้าแผ่นดินอันภักดีของสมเด็จพระเจ้าอยู่หัว, ซึ่งเปนผู้ที่มีเคหะสถานอยู่ในประเทศสยาม ไม่เคยเฉยเมย เมื่อได้ทราบคำชักชวนของข้าพเจ้าได้ตอบรับด้วยความภักดีต่อชาติทุกคราว ในครั้งนี้ข้าพเจ้าจึงเชื่อว่าท่านเหล่านั้นคงจะช่วยเอื้อเฟื้อเผื่อแผ่ข้าพเจ้า โดยเต็มใจ.

เปนที่ทราบกันอยู่แล้วว่า ในระเบียบเราก่าลังพยายาม โดยเต็มความสามารถ ที่จะเรี่ยราย เงินส่ง ไปบำรุงสภาคาชาดอังกฤษสำหรับ "วันของเรา" ก็ดี, แต่ข้าพเจ้าคิดว่าเราควรรู้สึกเห็นว่า ควรน่าประตูบ้านเราเองมีเสียงคร่ำครวญร้องขอความช่วยเหลือ บังเกิดเพราะความกันดารยากแค้น เนื่องจากเหตุน้ำท่วม, อันไม่เคยมีในกาลก่อน ได้ทำลายล้างบางตำบลในประเทศ ซึ่งได้รับรองเราด้วยน้ำใจโอบอ้อมอารีย์.

เราจะนิ่งฟัง เสียง คร่ำครวญ ของ พวกที่ปราศจากที่อยู่สิ้นเนื้อประดาตัว, โดยเฉยเมยเสียหรือ ? เราจะทนดูอันตราย,—แม้แต่ชีวิตมนุษ,—ซึ่งล้างผลาญรวงเข้าในท้องนา, สังหาญชีวิตโคกระบือ, ความหายนะในบ้านเรือนผู้ยากไร้, ความทุกข์ยาก, ความกันดาร ซึ่งอุทกภัยในครั้งนี้นำมาสู่ราษฎรชาวนาของสยาม โดยไม่ยกนิ้วขึ้นช่วย หรือแสดงความมุ่งหมายให้เปนผลอย่างไรบ้างเลยหรือ ?

ชนในบังคับอังกฤษทั้งหลาย, สิ่งนี้ย่อมเปนไปได้ ! เพราะในหัวใจของเราทุกคนย่อมมีห้องพิเศษสำหรับพวกที่ป่วยไข้ ได้ทุกข์ ชาวเรานอ้ยคนที่สุดที่จะไม่เคย ได้รู้ รส ความทุกข์ยากอย่างใดอย่างหนึ่ง, จะเปนเมื่อในอดีตไพ้นหรือในเร็วๆ วันนี้ก็ด รอจางหวดรถถึงกาลอันนั้นแลเสด็จ ความมุ่งหมายต่อพวกพวกที่ได้รับทุกข์ในคราวนี้ โดยจริงใจ เหยียดมือทั้งสองข้างออกช่วยเหลือบริจาคให้ตามได้. เพื่อบำบัดความกันดารยากแค้น ซึ่งเกิดขึ้นในชนบทแห่งประเทศสยามคราวนี้ ขอบรรดาผู้ที่นอนสบายในที่อันที่แห้ง จงคิดถึงพวกที่ไม่มีที่นอนเลย ต้องตากแดดตากน้ำค้างในกลางหาว ตามทางรถไฟ หรือที่ใดที่หนึ่งที่พ้นความเบียดเบียนแห่งอุทกภัย.

การที่ดำริห์เรี่ยรายเงินเพื่อช่วยความทุกข์ยากในคราวนี้. ข้าพเจ้ามั่นใจว่า ชนในบังคับอังกฤษทุกชาติทุกภาษา คงจะช่วยข้าพเจ้าโดยฉับพลัน เรี่ยรายเงินในพวกตนเองแลตามบรรดาเพื่อน ฝูงทุกชาติทุกภาษาถึงคนหนึ่งจะออก เพียงเล็กน้อย เท่าใดก็ไม่จำกัด. และเงินที่รวบรวมได้ นี้สำหรับจะได้ช่วยแก่เหลือพวกที่ถูกอุทกภัย แลผู้ซึ่งจะได้ตั้งเนื้อตั้งตัวต่อไป ข้าพเจ้าหวังว่าคงจะมีผู้อนุโมทนาตอบรับคำชักชวน ของ ข้าพเจ้าโดยมากหลาย ขอพวกราวุกๆ คนจงบริจาคทรัพย์บางอย่างเข้าในกุศลนี้เถิด.

ตั้งแต่วันที่ได้ประกาศคำชักชวน นี้เปนต้นไปที่สำนักงานกงซุลเยนราลอังกฤษ จะมีหีบรับเงินสำหรับ "เงินช่วยอุทกภัยในสยามของอังกฤษ" วางอยู่ในวันธรรมดาทุกวันตั้งแต่ ๑๐ นาฬิกา ท. ท. จนถึง ๔ ล. ท. เว้นแต่วันเสาร์จะเก็บหีบเวลา ๑ ล. ท. จนกว่าจะประกาศใหม่ เงินที่มีผู้ศรัทธาเอามาใส่ในหีบนี้จะได้รวม กับที่ ส่งมายัง ข้าพเจ้าโดยตรง และซึ่งข้าพเจ้าจะได้พยายามตอบรับในหนังสือพิมพ์ เว้นแต่จะมีคำขอร้องอย่างอื่น.

และได้ส่งจำนวนเงินทั้งหมดไปให้แก่รัฐบาลสยามตามควรแต่รัฐบาลสยามจะนำไปใช้โดยวิธีใดเพื่อบำบัดทุกข์ของราวรไม่ว่าชาติชาติใดที่ ได้รับ ความ เดือดร้อน จาก อุทกภัยครั้งนี้. เพื่อให้เปนสักขีแห่งมุทิตาจิตต์อันสุจริตของชนชาติที่ร่วมเปนสัมพันธมิตร์.

เฮอร์เบอร์ต ก. เดอริง
อรรคราชทูตอังกฤษ
กรุงเทพ ฯ วันที่ ๗ พฤศจิกายน ค. ศ. ๑๙๑๗

ข่าว กรุง เทพ ฯ

เรื่องสองสาวพี่น้อง

หนังสือ เรื่อง สอง สาวพี่น้อง เล่ม ๒ ออกจำหน่าย แล้ว ราคา เล่ม ละ ๕๐ สตางค์ มี ขาย ที่ โรง พิมพ์ นี้ กับ ตาม ร้านขายหนังสือทั่วไป เชิญ ซื้อ อ่าน ต่อ

ต้องปิดโรงเรียนชั่วคราว

ด้วย วัน นี้ หัว หมื่น พระยา บริหารราชมานพ ผู้บัญชาการ โรง เรียนใน พระบรม ราชูปถัมภ์ แจ้ง แก่ เรา ว่า เวลานี้น้ำได้ ท่วม ตาม สถาน ที่ ต่าง ๆ ใน บริเวณโรงเรียน มหาดเล็กหลวง (กรุง เทพ ฯ) โรงเรียน ต้อง ปิด ต่อไป ถ้า จะ เปิด การสอนได้ วันใด จึง จะ แจ้งให้ ทราบ ภาย หลัง

ยังกับหายใจได้

น้ำที่ ท่วมในกรุง เทพฯเมื่อ วัน ที่ ๕ เดือน นี้ น้อย ลใจ กัน ว่า คง ลด ลงไม่ ท่วม อีกครั้ง วันที่ ๗ เดือน นี้น้ำกลับขึ้นใหม่ ท่วม ถนนหนทางและตามที่ลุ่มมากไปกว่าเมื่อวันที่ ๕ เสียราวกับมีลมหายใจขึ้นลงได้

เสนาศึกษา

วันนี้ เราได้รับ หนังสือเสนาศึกษา เล่ม ๒ ประจำ เดือน พฤศจิกายน ศกนี้ ๑ เล่ม ซึ่งเจ้าพ่าที่ กรม ยุทธ ศึกษา ทหาร บก ส่ง มาให้ ระได้รับ ความ ชอบใจ เปนอัน มาก เสนาศึกษา เล่ม นี้มีเรื่อง น่าอ่าน ทั้งหมวด ความรู้ และ หมวด อ่าน เล่นพร้อมมูล ท่าน นักอ่านสือควรรับ เสนาศึกษา อาน จะเพิ่ม พูล ความรู้ขึ้นอีกโดยไม่ต้องสงสัย ค่าบำรุงเพียงปีละ ๕ บาทเท่านั้น สำนักงานของเสนาศึกษาอยู่ ที่ โรงเรียนนายร้อยถนนราชดำเนินนอก

เรือเข้ามาแลออกไป

เรือเข้า

วันที่ ๗	เรือ ตราด	ออกไป	จังหวัดตราด
,, ๗	,, โชพุมารู	,,	สิงคโปร์
,, ,,	,, ยัษฎางค์	,,	,,
,, ,,	,, ชินลี	,,	,,

เรือออก

วันที่ ๗	เรือ กวัลา	ออกไป	สิงคโปร์
,, ,,	,, ครูฟาร์	,,	ฮ่องกงแลชัวเถา
,, ๑๐	,, ตราด	,,	จันทบุรี
,, ๑๐	,, มหิดล	,,	มัดตานี

อย่า เห็น เปน สนุก นักเลย

พวก ที่ เห็น น้ำท่วม เปน สนุก สนาน โดยเอาเรือ เล็ก เที่ยว พาย เล่น บนถนนที่ น้ำท่วม เช่น ที่ น่าพระลาน พระบรม รูป ทรงม้า ถนนราชดำ เนิน กลาง เปน ต้น นั้น ไม่ใช่กาละที่บังควร เล่น ลิงโลด เลย เพราะ เพื่อนกันโดย มาก เดือด ร้อน ด้วย อุทกไภย ฯน รัฐบาล ต้องเตรียม ทุก อย่าง เพื่อ ช่วยพลเมือง ผู้ เคราะห์ร้าย รอบ ที่ พวก เราทั้งหลาย จะ พา กัน ช่วย เหลือ เพื่อน ร่วมชาติ มี ออก ทรัพย์ ส่ง ไป ยัง กระทรวง มหาดไทย และ กระ ทรวง นครบาล และ สละ เข้า ปลาอาหาร เครื่อง นุ่งห่มให้ แก่ ผู้ถก ทุกขได้ยากคราว นี้ จะนา มัว พาย เรือ เด็ก ชมน้ำบนถนน (ไม่ เกี่ยว ถึงเรือ ที่ รับ คนโดยสานหรือ ชาว บ้านใช้ ไป มา) เพื่อให้เขาเห็นว่า ข้าได้ ออด วิเศษ กว่า มนุษ อื่น นั้นใคร จะ ว่า ท่าน ดี เพราะ เห็น ความ ทุกข์ของ ชาวบ้าน เปน ความ สนุก ของ ตัว

ปีนี้ เซง กว่า ปีกลาย

ด้วยงานนมัศการพระปฐมเจดีย์ที่จังหวัดนคร ปฐมปีนี้ แต่ แรก เข้าใจ ว่า จะสนุกสนาน เพราะหน ทางไป มา หรือ ก็สดวก และเจ้า น่าที่ กะโปร แกรม ไว้ จะมี มหรสพ ว่า ม้าวิ่ง ควาย กับ อื่น ๆ อีก หลาย อย่าง ครั้นถึง วัน มี งาน เข้า จริง พ่อ เจ้าประคุณ น้ำเกิดท่วม บ้าน เรือน ราษฎรใน ที่ไกล ที่ไกลจนไม่มีใคร กล้าทิ้ง บ้าน เรือน มา ทำบุญ มัวเปน กังวล แต่ วิดน้ำออก แลขน ของ พาสัตว์พาหนะ หนี น้ำตะบมไป เท่า นั้น

อนึ่ง คิด กัน ว่า คน แถบใต้ ตอน เพ็ชร์บุรีไป กับ คนแถบ เหนือจะไปรถไฟ นมัศการพระปฐม เจดีย์ อย่าง มาก มาย ฉนั้น กรมรถไฟจึงได้ เตรียม ทุก อย่าง เพื่อรับ รองคนโดย สานให้ มี ความ สุข กายสบายใจ ก็ผิด ภาด หมด คน ที่ อยู่ ตอนใต้ จากเพ็ชร์บุรีไป นั้นไม่ มีโอ กาศ มา ได้ เลย ใน วันงานเพราะรถไฟ เดิร ลำบาก ติด น้ำ ท่วมทาง ตกลง มี คนไป นมัศการบ้าง แต่จำพวก ที่ไปด้วยเรือ เมื่อ เปน เช่น นี้ งานไหว้ พระปฐมจึง เซง ลง กว่า ปี กลาย หลาย เท่า

แจ้งความกองแพทย์ศุขาภิบาล

จะ ต้อง การ คน ประ มูล ส่ง เจ้าสำรนาสวน พระโขนง แลนครไชยศรี สี ด้วยมือและ เนื้อ โค สด, หมูสด ปลาสด. ถึงโรงพยาบาล คน เสีย ชีวิต. ผู้ ใด อยาก จะส่งขอ ให้ไป ถาม เรื่อง ที่ โรง พยาบาล กำหนดจะเปิด ประ มูล วัน ที่ ๑๖/๗/๒๔๖๐ เวลา ๗ นาฬิกาก่อนเที่ยง ตรง ให้ มา ถึง

ลงนาม เอม. คาร์ติว.
แพทย์ผู้อำนวยการ
๗, ๗, ๒๔๖๐ ๑๕, ๗, ๒๔๖๐

สงเคราะห์ผู้ถูกอุทกภัย

เชิญบริจาคทรัพย์ช่วยสงเคราะห์ เพื่อน มนุษย์

ทางศรีพัฒ

เงิน ที่ เก็บได้ ทั้งหมดจะส่งไปยังกระทรวงมหาดไทย ผู้เปน เจ้า น่า ที่ โดยไม่ หักค่าแรง หรือ ค่าใช้ จ่าย อย่าง หนึ่ง อย่างใดเลย

กำ หนด วัน เก็บ เงิน คือ

โรง หนัง พัฒนากร วันพฤหัสบดี ที่ ๘ พฤศจิกายน ๒๔๖๐

ลิเก พัฒนา รมณ์ วัน อาทิตย์ ที่ ๑๑ พฤศจิกายน ๒๔๖๐

โรง หนัง บาง รักษ์ วัน จันทร์ ที่ ๑๒ พฤศจิกายน ๒๔๖๐

โรง หนัง บาง ลำพู วัน อังคาร ที่ ๑๓ พฤศจิกายน ๒๔๖๐

ลครร้อง พัฒนาลัย วันพุธ ที่ ๑๔ ฤพศจิกายน ๒๔๖๐

ข้อ ความ เลอียด แจ้ง อยู่ ใน ใบ ปลิว

ข่าวจังหวัดกรุงเก่า

ตั้งแต่ น้ำท่วม กรุงเก่า คราวนี้ ถนนน่าวังจันทร เกษม ก็ท่วม น้ำลึก เพียง หัวเข่าเรือพายได้ ข้าราช การ ต้อง บุกน้ำไป ทำ งาน บัดนี้ น้ำได้ลดลงกว่าแล้วอีก ๒—๓ วันคง แห้งเดินได้ ตาม บ้านเรือน ราษฎรแลต้นไม้ มีงพืศม์ อาไศรย มาก บ้าน หนึ่ง มีหลายตัว มันจึงไปรวมกันอยู่ เพราะที่อื่นไม่มีที่อาไศรย

เมื่อคืนนี้ วันที่ ๒ เวลา ๑๑ นาฬิกา กับภาคเศษ หลังเที่ยง ได้มีเหตุอุกฉกรรจ์ ขึ้นในเขตร กรุงเก่า รายหนึ่ง คือมีผู้ร้าย ประมาณ ๖—๗คนถืออาวุธปืนปล้นบ้านผู้มีชื่อ ที่บ้านป้อมน่ากรมทหารกองพล๓ข้าม ผู้ร้ายยิงปืนอยู่สัก ๑ ภาค จึงได้หนี ไป เก็บทรัพย์ไปได้ คือ ทอง คำ ๒๐ บาท เงิน ๗ ชั่ง ผู้ร้าย ยิงกุญบุตร เจ้าทรัพย์ มีบาด เจ็บ แต่ไม่ ถึงตาย กอง ตำรวจไปตาม ผู้ร้ายเวลาย่ำรุ่งอำเภอไป ราว ๒ โมงเช้า ยังจับตัว คน ร้ายไม่ได้ เราเชื่อ ว่าคง โม่พ้นความสามารถของอำเภอ คงจับผู้ร้าย รายนี้ได้ เปนแน่ ผู้ร้ายรายนี้กล้าเหลือ เกิน ถ้ากอง ทหาร ออกช่วย เห็น จะจับได้เปน แน่ เมื่อ ขณะที่ผู้ร้ายลังกำ ปล้น

(มีคนโดย มากลือกันใน กรุงเทพฯ ว่ามีปลาใหญ่ ขึ้น กิน คน ที่ กรุง เก่า คราว น้ำมาก นี้ แต่ เราสืบ ถ้วน ถี่ แล้วไม่ได้ ความว่า ปลาใหญ่ กิน คนเหมือน คำลือ เว้นแต่ทราบว่ามี ปลาใหญ่ระบาทว์ ออกจาก หนองดงตางาว ตัว ๑ ชื่อปลา กะสุกยาว ๗—๘ ศอก ชาวบ้าน ช่วย กันฆ่า มัน ตาย วัน หลังเราจะกล่าว รายละ เอียด เท่า ที่ สืบ รู้ มา สู่ ท่านผู้อ่าน น. ก.)

(น่า ๕ มีข่าวเชิญอ่านดู)

โรงหนัง พัฒนากร

โปรแกรม สำหรับคืนวัน พุธ พฤหัสบดี แลศุกร์ ที่ ๗—๘—๙ พฤศจิกายน

ตอน ๑๑—๑๒	เสียงจากสาย (ใหม่)	๔ ม้วน
ตอน ๑—๒	สติงการี่	๔ ม้วน
๔ ม้วน ต่อ	ความรักชาติของชาวฝรั่งเศส	๔ ม้วน
๒ ม้วน ต่อ	ตลก แอลเคไอ	๒ ม้วน

หนังบ่ายวันเสาร์ ฉายตามโปรแกรมนี้

นายซองอีวน ผู้จัดการ

โรงหนังบางลำภู โรงหนังใหม่

โปรแกรม สำหรับคืนวัน พุธ พฤหัสบดี แลศุกร์ ที่ ๗—๘—๙ พฤศจิกายน

ตอน ๑๑—๑๒	สืบราชสมบัติ	๔ ม้วน
ตอน ๑—๔	อันตรายแห่งกองสอดแนม	๔ ม้วน
๒ ม้วน ต่อ	ตลก เค สามเหลี่ยม	๒ ม้วน
๑ ม้วน ต่อ	ฮันนิมูน ๓๑ คน	๑ ม้วน

หนังบ่ายวันอาทิตย์ มีฉายเสมอ

โรงหนัง บางรัก

(ในโรงบ่อนเบี้ยเก่า)

โปรแกรมสำหรับคืนวัน พุธ พฤหัสบดีแลศุกร์ ที่ ๗—๘—๙ พฤศจิกายน

ตอน ๑๑—๑๒	สืบราชสมบัติ	๔ ม้วน
ตอน ๕	อันตรายแห่งกอง สอดแนม	๒ ม้วน
๕ ม้วน	เสี่ยกลหลงรัก	๕ ม้วน
๒ ม้วน	ตลก เอ ๓๑ เหลี่ยม	๒ ม้วน

หนังบ่ายวันพฤหัสบดี แล อาทิตย์ มีฉายเสมอ

โรงหนัง พัฒนารมณ์

คืนวันนี้ (ที่ ๑ พฤศจิกายน) แลคืนต่อๆ ไป

ลิกคณะนายเอม แล นายสังวาลย์ จะแสดงเรื่อง เด็กเซ็งต่อ

หนังเปลี่ยนใหม่หมดทุกๆ ชุด

เชิญดู เชิญชม เชิญตัดสิน

น้ำใจของลูกจีนในประเทศสยาม!!!

คืนวันเสาร์ที่ ๑๐ นี้ลครร้องพัฒนาลัยจะเล่นเรื่อง "สงครามบรรพชาติ" หรือ "น้ำใจของลูกจีนในประเทศสยาม" ซึ่งเรื่องลครทั้งโจงแต่ง "ศักระวาลูกจีน—ลาว" ที่ได้รับรางวัลน้ำหอม๑วัน๑ขวด สบู่หอมตราพระอินทร์ ๑ ทับ หนังสือมณีหยาดฟ้าปกแรงเดินทอง ๑ เล่ม ที่ ๒ น้ำหอมๆ และสบู่อย่างละ ๑ ที่ ๓ น้ำหอม ๑ ขวด แต่งแล้วส่งที่นายประตูเมื่อตีตั้งจะเข้าดูลคร รางวัลจะให้ในเวลารุ่งขึ้นคืนวันอาทิตย์ที่ ๑๑ ในคืนวันอาทิตย์นี้ลครจะเล่นเรื่อง ทิณวงษ์ง่อย ซึ่งเปนเรื่องของลครรำแต่มาดัดแปลงอย่างกลายเปนลครร้องอ่อยเหตุหยาดฟ้ามาดิน ลครคนไหนควรเปน ท้าวอไภนุดินร์ บิดาแห่งทิพย์มณฑา? ถ้าทายถูกจะได้รับบทลครร้อง๑๐เล่ม ถ้าได้คนเดียวส่งที่นายประตูเหมือนเช่นเคย ควรระวังตรวจใบปลิว

ยางรถจักรยาน ชื่อมิศลิน ก็มาได้แล้ว

ยางมิศลินเปนยางชนิดดีแลทนที่สุด ก็มีชื่อเสียงที่ในประเทศสยามมานานแล้ว ท่านทั้งหลายคงทราบได้ดีแล้ว เวลานี้มอบให้ห้างสยามตรีเพ็ชร์เปนเอเย็นต์แต่ผู้เดียวที่ในกรุงสยาม มีทั้งรายปลีกและรายส่ง เมื่อท่านจะต้องการโปรดมาตกลงที่ห้างนี้ จะขายให้ราคาอย่างต่ำที่สุด

ห้างสยามตรีเพ็ชร์

หีบเหล็กอย่างติดพื้นได้ พึ่งมาถึงเตียวเมล์นี้

(ท่านโปรดมารับโดยเร็ว ช้าไปคงจะหมดเสีย)

ในฤดูนี้ถึงฤดูฝนแล้ว ห้างนี้ได้รับเสื้อฝนตกเข้ามาใหม่อีกมาก อย่างอย่างดุนหรืออย่างมีแขนโตหรือเล็ก ยาวหรือสั้นสีต่างๆ เมื่อท่านจะต้องการโปรดมาชมที่ห้างนี้ รับรองว่าราคาถูกกว่าที่อื่นทั้งหมด และมีนาฬิกาปลุกอีกหลายอย่างมีราคา ๒ บาท ๕๐ สตางค์ ๓ บาท ๓ บาท ๕๐ สตางค์ ๔ บาท ๔ บาท ๕๐ สตางค์ กับนาฬิกาแมงดา นาฬิกา นก ม้า นาฬิกาต่างๆ นาฬิกาพกกานิเกอร์ กาต้มน้ำ อิออมินียม แล กาต้มน้ำเคลือบ ถ้วยน้ำจาน รอง ถ้วยแก้ว พวง ๒—๔ มีราย พร้อม ขันนิเกอร์พานรองกะโถน นิเกอร์ กะโถนกระเบื้อง คนโทแก้วถาดกระเบื้อง ขอบนิเกอร์ ร่มกำมะหยี่สีต่างๆ กะติกน้ำ ตะเกียงลาน อย่างอังกฤษ แล อะเมริกันตะเกียง ลานธรรมดา ราคาให้ถูกที่สุดก็มีขาย ถ้าท่านจะต้องการ ขอให้มาชมที่ห้างนี้ จะขายราคาถูกกว่าที่หมด กับตะเกียง ลอนดอน อย่างแปดร้อยดวงเทียน แล เจ็ดร้อยดวงเทียน เครื่องอลัยเช่น ใส้หรือตะแกรง โบ๊ะแก้ว ใส้กรอง นมหนู กอยส่อ ใส้ไก่ ซึ่งเปนเครื่องอลัยมีพร้อมทุกอย่าง กับใส้โคมวอซีดัน ใส้โคมโอลำ ใส้โคม โบ๊ะจีบ ถ้าท่านจะต้องการให้มาดูที่ห้างนี้ รับรองว่าเปนของดีแลบริสุทธิ์ ทุกอย่าง กับได้รับผ้าลายตราทินร อย่างดีของห้างนี้ ตกเข้ามาอีกแล้วเนื้อดีที่สุด แลสีต่างๆ กับได้รับหมวกใบลานพันแพรรัวสีต่างๆ ราคาใบละ ๔ บาท ๕๐ สตางค์ อย่างพันด้วยใบลาน ใบละ ๓ บาท ถ้วนหมวกโสนแพรสีไพรมีหมายสีตามกระทรวง ราคาใบละ ๔ บาท ๕๐ สตางค์ หมวกโสนแพรรัวๆ แลสีต่างๆ ราคาใบละ ๕ บาท หมวกกีอกแฮ็ตแท้ ราคาใบละ ๑๐ บาท หมวกสักระหลาดบีอคลิในมีรูปทรงสีต่างๆ ราคาใบละ ๕ บาท ๖ บาท ๗ บาท ๘ บาท ๙ บาท ๑๐ บาท หมวกสักระหลาดธรรมดา ราคาใบละ ๔ บาท ถ้าท่านที่อยู่หัวเมืองจะต้องการของที่ห้างนี้แล้ว ให้ส่งเงินมาก่อน เมื่อห้างได้รับ จะรีบส่งของให้ตามประสงค์ ส่วนค่าส่งถ้าไม่เกินกว่า ๑ บาทแล้ว จะไม่คิดเอาแก่ท่านเลย

แลวงต่างๆ ของห้างรัตนมาลาได้ตกเข้ามาถึงแล้ว ถ้าท่านจะต้องการให้รีบมาชมถ้าช้าไปจะหมดเสีย

ห้างสยามตรีเพ็ชร์ ถนนพาหุรัดน์ กรุงเทพฯ

แจ้งความของโรงพิมพ์จีนโนสยามวารศัพท์

อัตราค่ารับหนังสือพิมพ์จีนโนฯ แพนกไทยแลจีน

แพนกไทย

๑ ปี	๑๐ บาท
๖ เดือน	๑๖ ,,
๓ ,,	๙ ,,
๑ ,,	๓ บาท ๕๐ สตางค์

รายปลีกแผ่นละ ๑๕ สตางค์ พ้นสามวันแล้ว ๒๕ สตางค์ พ้น ๑ เดือน ๑ บาท สำหรับสาธารณะสถานเช่นโรงเรียนโรงพยาบาล ฯ คิดครึ่งราคาคือปีละ ๑๕ บาทถ้วน

แพนกจีน

๑ ปี	๑๐ บาท	(สำหรับตามจังหวัด)
๑ ปี	๒๔ บาท	(ในกรุงเทพฯ)
๖ เดือน	๑๕ ,,	
๓ ,,	๙ ,,	
๑ ,,	๓ ,,	

รายปลีกแผ่นละ ๑๐ สตางค์ พ้นสามวัน ๒๐ สตางค์ พ้น ๑ เดือน ๖๐ สตางค์

ถ้ารับทั้งหนังสือจีนแลไทยปีละ ๔๐ บาท

กรุงงานที่เกี่ยวข้องกับหนังสือพิมพ์ เช่นบอกรับ, บอกงด, ส่งเงินค่าบำรุงรอให้พูดดร มายังโรงพิมพ์ ในนามของผู้อำนวยการหรือผู้จัดการถ้าตกลงกับผู้อื่นนอกจากผู้อำนวยการหรือผู้จัดการแล้วโรงพิมพ์ไม่รับผิดชอบเปนอันขาด

โทรศัพท์ เบอร์ ๑๑๖

โรงหนัง สิงคโปร์

สำหรับคืนวัน พุธ พฤหัสบดี ศุกร์ ที่ ๗—๘—๙ เดือนนี้

๕ ม้วน ต่อ ตรานก ความรอดพรรมจากทิศใต้ ๕ ม้วน ต่อ

ตลก ปา เตะ

โรงหนังฮ่องกง

๔ ม้วน ต่อ	กษาตรีกวาดนมี	๔ ม้วน ต่อ
๑ ม้วน ต่อ	ไกลบ้าน	๑ ม้วน ต่อ

โรงหนังชะวาแลปีนัง

๕ ม้วน ต่อ ตรานก ๖ นาฬิกาก่อนเที่ยง ๕ ม้วน ต่อ ตรานก

๒ ม้วน ตลกอย่างใหม่ ๒ ม้วน

ส่วนเรื่องมหาลัดับตอนสุดท้ายกับเรื่องไมย์ราตอน ๗—๑๐ คงมีฉายเปนพิเศษเหมือนกันทั้ง ๔ โรง/

ข่าวสำคัญ! วันศุกร์ที่ ๙ เดือนนี้ โรงหนังฮ่องกงและสิงคโปร์จะฉายเรื่องทีบสำคัญตอน ๑๖ ให้ท่านชมเปนพิเศษอีกคืนหนึ่ง แลวันเสาร์ที่ ๑๐ จะต่อตอน ๑—๔ ให้ท่านชม โรงหนังชะวาและปีนังวันศุกร์จะฉายตอน ๑—๔ เปนพิเศษ วันเสาร์จะต่อตอน ๕—๖ ให้ท่านชมเหมือนกัน เพราะได้บางท่านได้ขอร้องให้นำออกฉายอีก ฉายวันศุกร์ก่อนคืนเดียวนั้น ท่านยังไม่ได้ชมทั่วถึงกัน

นายซุ่นใช่ ห้างรัตนมาลา เปนเจ้าของ

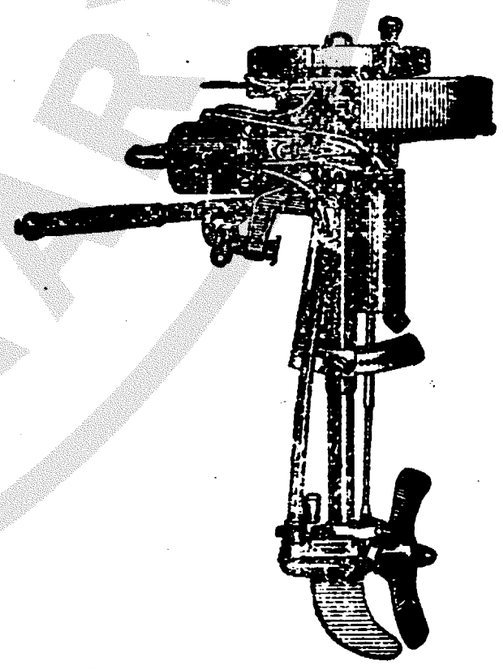

เครื่องติดท้าย ไม่ต้องหมุนด้วยมือ

ใช้สดวกเปนเครื่องเหมาะสมัย. ๑๙๑๗ ฟรี, เดินน่า, ถอยหลัง มีสเกียร

มาคราวนี้รูปงามแรงแรงดีกว่าคราวก่อนมาก

เชิญชมเสียโดยเร็ว เวลานี้จะซื้อได้ที่

พัดดุยุธะมะยนต์บริษัท

น่าโรงเรียนสุนันทาลัย

ปากคลองตลาด

โทรศัพท์ ๔๙๗

นายริ่ว

ผู้จัดการ

พึ่งเข้ามาถึงอีกแล้ว

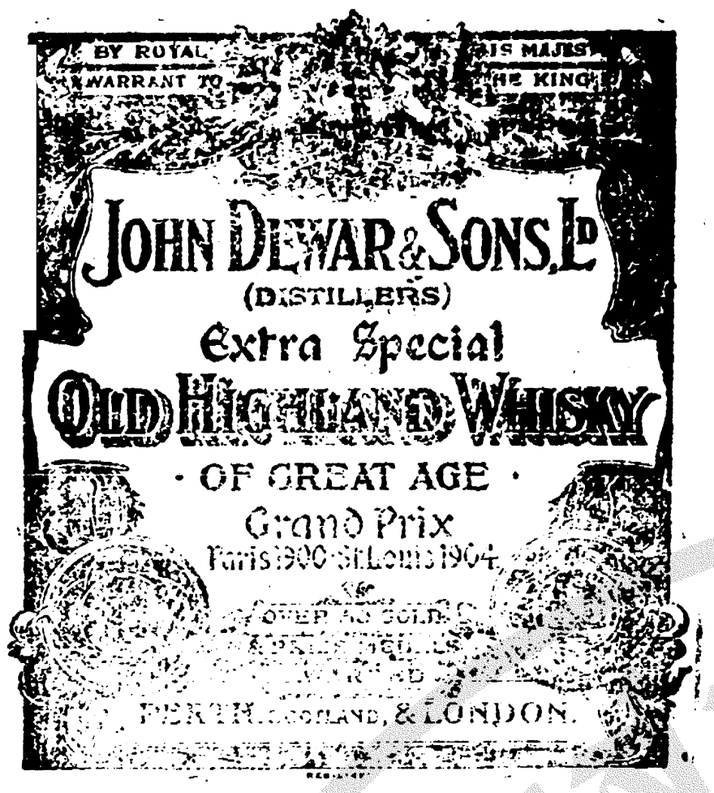

เหล้า ยอน เดวา

บริษัท สยาม อิมปอร์ต ท. จ. ก.

ห้างเคียมฮั้วเส่งแอนโก

แจ้งความรายสินค้าห้างเคียมฮั้วเส่งแอนโก

ผ้าห่มนอนขนสัตว์สีดำมีลายอย่างแท้เรียกว่าผ้าแปดงเกด
ผ้าห่มนอนขนสัตว์อย่างดีสีนวลผืนใหญ่
ผ้าห่มนอนขนสัตว์สีนวลอย่างรอง
ผ้าขนหนูห่มนอนอย่างใหญ่
ผ้าขนหนูห่มนอนอย่างกลาง
ผ้าขนหนูสำหรับเช็ดตัวอย่างเล็ก
ผ้าสักลาดขนสัตว์สีดำมีลายขาวสำหรับตัดเสื้อหนาวอย่างดี
ผ้าสักลาดขนสัตว์สีเทามีลายต่าง ๆ กันหลายชนิด
ผ้าสักลาดขาวสำหรับตัดเสื้อชั้นในหรือเสื้อนอกใช้ได้ทุกอย่าง
ผ้าสักลาดสีนวลสำหรับตัดเสื้อต่าง ๆ ได้
ผ้าขาวฝรั่งอย่างเนื้อนิ่มอย่างดี
ผ้าขาวฝรั่งอย่างเนื้อใหญ่
ผ้าดอกสีต่าง ๆ มีหลายชนิด
ผ้าบ่านมีดอกแลสีต่าง ๆ
ผ้าสักลาดพันคอมีหลายชนิดสีต่าง ๆ กัน
เสื้อยืดสักลาดใส่กันหนาวสีนวลอย่างดี
เสื้อยืดสักลาดอย่างหนาสีเทา
เสื้อยืดสีไข่ไก่อย่างหนา
เสื้อยืดสีขาวแลสีเทาอ่อนสีเขียวลาย
หมวกสักลาดอย่างดีสีดำปีกอ่อน
หมวกสักลาดอย่างดีสีดำปีกแข็ง
หมวกสักลาดอย่างดีสีน้ำตาลปีกอ่อน
หมวกสักลาดอย่างดีสีน้ำตาลปีกแข็ง แลนอกจากที่กล่าวมานี้
ยังมีรูปทรงต่าง ๆ กันอีกหลายชนิด
หมวกสองดอนอย่างยางแท้มีรูปทรงต่าง ๆ กันหลายชนิด
หมวกแก๊บสักลาดที่บีดถึงใบหูกันหนาวอย่างดี
ถุงเท้าขนสัตว์หนาอย่างนิดเสื้อบ่า
กุญแจสำหรับติดบานประตูหรือตู้ตั้งต่าง ๆ ก็ใช้ได้
กุญแจรูปหอยโข่งทำด้วยทองเหลืองอย่างแข็งแรงมีต่าง ๆ กันหลายชนิด
ผ้าถุกไม้ขาวมีดอกต่าง ๆ กันงดงามดี เล็กใหญ่มีทุกขนาด
ถุงเท้าเด็กทำด้วยไหมพรมมีสีต่าง ๆ กัน
(ฮอลิค) แป้งนมสำหรับเด็กหรือคนป่วยรับประทานรุกำลัง ได้ตกเข้ามาได้สองวันนี้ มีอย่างขวดใหญ่อย่างขวดกลาง เปนแบ้งอย่างเดียวกัน.

รถจักรยานยนต์

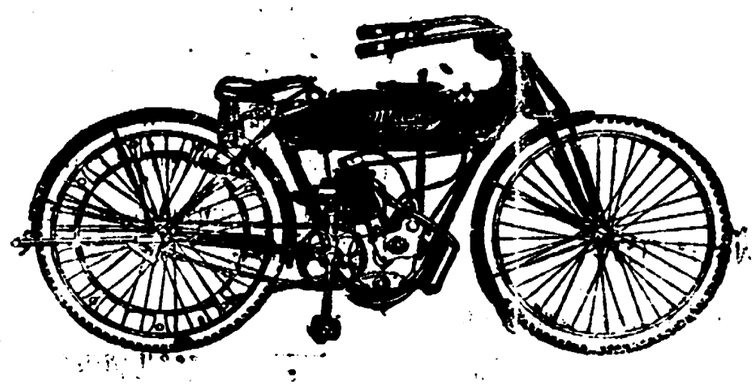

ราคาต่าง ๆ

มีจำหน่ายที่

บริษัท สยาม อิมปอร์ต ท. จ. ก.

บริษัทวินัศ

มีเงินทุน ๒,๒๐๐,๐๐๐ เหรียญได้จดทะเบียนที่ รัฐบาลฮ่องกง และที่รัฐบาลรีปับลิกจีน บริษัทใหญ่ตั้งอยู่เซี่ยงไฮ้ กับทุก ๆ มณฑลใน ประเทศจีนมีสาขาทุก ๆ หัวเมืองต่างประเทศ เห็นว่าในกรุงสยามควรจะมีสาขาของบริษัทนี้บ้าง จึงได้มาตั้งขึ้นเพื่อรับประกันชีวิตรับประกันทางทะเล และอัคคีภัย

กรรมการของบริษัทคือ นายกทองเซี่ยวหงี กรรมการ ลิ่งซิ่น ผู้จัดการ เจ็กจือเซียง รองผู้จัดการ เตียเพ่ง ฮุลรรมการที่ปรึกษา ลิ้มกงฮง เตงไปฉวน เตียฮงเซียง โลกวงเตง เอาเอียง ฮุ่ยเซียง เอี๊ยเซียวชวน ซ้งบุนตอ แฮ่กวงหยง จงม่อหยง เอาอี๊ยงจือ เจงบุ๋นเอี๊ยว ลิ้มงจือ

สาขาในกรุงสยามตั้งอยู่ปากตรอกพระยาวิสูตร (กับตันบุช) กรุงเทพ ฯ นำเบอร ๑ โทรศัพท์ เลข ๘๕๗

ผู้จัดการในกรุงสยาม อึ้งเหมงหยูทั้มมินซัม ลิ้มกฮง ระเบียบการของบริษัทได้จัดโดยเรียบร้อย และใช้ทุนทรัพย์ค้ำรับประกันต่าง ๆ ให้แก่ท่านที่เกี่ยวข้องเหมือนกับบริษัทอื่น ๆ ครั้นมาถึงปีที่ ๔ แห่งรีปับลิกจีน บริษัทได้เพิ่มทุนขึ้นอีก ๑,๒๐๐,๐๐๐ เหรียญ เพื่อประสงค์จะให้พ่อค้าและคฤหบดีแห่งกรุงสยามมีความสดวกในการรับประกันชีวิตและภัยต่าง ๆ จึงได้ให้มิศเตอรทั้มมินซัม เปนผู้ตรวจการทั่วไปทางทิศใต้

ท่านผู้ก่อสร้างควรดูประกาศนี้

กวงกิมหลงโรงเลื่อยจักรตำบลบางซื่อ กรุงเทพ ฯ มีตัวไม้ต่าง ๆ จำหน่ายคือหัวไม้เครื่องเรือนโรงทุกอย่างน่าต่าง ๆ ขายพร้อมทั้งไม้สักและไม้ตะแบก ท่านจะเลือกซื้อได้ตามชอบใจในทันที หรือท่านจะสั่งเปนพิเศษก็ได้สำเร็จตามประสงค์ทุกประการ ขอเชิญท่านพูดไปพูดตกลงกับผู้จัดการที่ตำบลบางซื่อโทรศัพท์ ๙๓๗ หรือจะมาที่ห้างลำซำถนนเจริญกรุงโดยตนเอง หรือโดยโทรศัพท์หมายเลข ๔๔ ก็ได้สมดังความประสงค์ทุกประการ

กวงกิมหลง
โรงเลื่อยจักรตำบลบางซื่อกรุงเทพ ฯ
ห้างลำซำแจ้งความ

๖ ๑ ๕๙. ๑ ป.

(ข่าวเหล่านี้ยกมาจากน่า ๒)

เรื่องพระต่มมาจากบิณฑบาต

ทราบข่าว ว่าเมื่อวานนี้ เวลา เช้า พระภิกษุรูป หนึ่ง ออก บิณฑบาต ทาง เรือ ตามเคย พอ มา ถึง ท่า นาย เมฆ (หรือท่าแรก) จังหวัด ชนบุรี ก็ ถูก คลื่น ซัดออกเรือของท่านเสม็ด ตาย ตกอยู่ทั้งนั้น ช่วย กัน กู้เรือและช่วยเหลือ เต็ม กำลัง ท่าน จึง รอด จาก ความ ลำบาก

มีพายุ แล จับ หนาว

วัน ที่ ๒ เดือน นี้เวลา กลางคืน แทบ ตลอดรัตรุ่ง ใน จังหวัด พระนคร และ ชนบุรี มีพายุพัดแรงกว่า วันปรกติ แต่คง ไม่ทำ ให้ บ้านเรือนถึงพัง พอ รุ่งเช้า วันนี้ ก็ มี ฝนตกประปราย มีลมหนาวมาเยือนเป็นครั้งแรก

เปลี่ยน นาม สถานี

ทราบ ข่าว ว่า นาม สถานี รถไฟ บาง แห่งใน ทาง ขนาด แคบ ยัง เรียกไม่ เหมาะและเป็นคำ หวน บัด นี้ กรมได้ สั่งให้ เปลี่ยน ชื่อ สิ้นแล้ว คือ ที่ กิโลเมตร์ ๔๒๒.๕๐ สถานีบ้าน ตาก แดด อักษร ย่อ ต.ต. นั้น เปลี่ยนเป็น สถานี บ้าน แสง แดด ใช้ อักษร ย่อ ส.ต. เรื่อง นี้ จัด ว่า เป็น การ รอบ คอบ ของ กรมรถไฟ หลวง อย่าง หนึ่ง

เรื่อง จุณกฐิน วัด อ่างศิลา

คำ นับ มา ยัง ท่าน บรรณาธิการ หนังสือพิมพ์ จีนโน๊ ฯ

ข้าพเจ้าได้ เห็น จุณกฐิน ของเจ้า คุณผู้ว่า ราชการ จังหวัด ชลบุรี กับ ทั้ง ข้าราชการ ตลอด ถึง ราษฎร ข้าพเจ้าเห็น แล้วปลื้น ใจ อนุโมทนา ใน การ กุศล ของ ท่าน แต่ยังไม่พอใจ จึง ขอโอกาศน่ากระดาด ท่านช่วย ออก เสียงให้ ทั่ว ทั่วกัน ประเทศสยาม ให้พุทธสาสน มณฑล ทราบ ทั่วกัน เพื่อ เป็นตัวอย่าง อันดี

คือ วันที่ ๒๗ ตุลาคม เจ้าคุณ ผู้ ว่า ราชการ กับ ข้าราช การ กับ ราษฎร จัดการแห่ กฐิน ที่ ท้องตลาด แล้ว แห่ทางน้ำ มีเรือ ราษฎร จังหวัด ชลบุรี แถบอ่างศิลา ออกรับ ชัก ลาก เรือ องค์กฐินมาถึงอ่าง ศิลา กลางคืน ข้าราชการ เล่น ลคร สมโภช รุ่ง ขึ้นวันที่ ๒๘ เวลา ๗ นาฬิกาก่อนเที่ยง นางสาวช่าง ทอ ผ้า ๒๓ คน ลงมือ ทอ ผ้าจุณกฐินข้าราชการ ราษฎร ถวาย อาหาร บิณฑบาตร์พระสงฆ์ อย่าง เต็ม ศรัทธา ที่ นี้ ข้าพเจ้าขอ พูด ถึง เรื่อง ทอ ผ้า จุณกฐิน ให้ ยาว สักหน่อย ช่าง ทอผ้า ท่านให้ จัดหานาง สาวตรุณี เพราะ ท่าน เห็น ว่าฝีมือ จะ ทอดีได้ อีก ผู้ ใหญ่ เขา ดีพอ แล้ว ท่านให้เอาได้ ยืบ นเส้น เล็กมา ทำการ เตรียมไว้ก่อนแต่ วันที่ จะ ลงมือ ทอห่าง วันทอ ๑๔—๑๕ วัน ท่าน จัด รางวัล เป็น ๓ ชั้น ชั้น ที่ ๑ ต่างพูพ์ร์ ราคา ๖๐ บาท ที่ ๒ สร้อย ข้อ มือทองคำ ราคา ๔๐ บาท ที่ ๓ เข็ม กลัดทองคำ ราคา ๒๐ บาท ผู้ ที่ จะได้ รับ รางวัลที่ ๓ คือ ๑ ทอเร็ว ๒ เรียบ ร้อย ๓ เนื้อดี แต่เสียดายด้วย ฝนตก เสียใหญ่ ๓—๔ วันเฉะ ชั้น ทอ ที่ ประจำไม่ได้ ต้อง ทอ บน ศาลาเป็น ที่ แทบ ลดความสนุกลงหลาย เปอ เซ็นต์ คำนวณ เสมือนได้ ที่ ๑ หนองมนที่ ๒ อ่างศิลา ที่ ๓ คำนวณ ละคนนอก นั้นรางวัลสามัญ รอบรม กองลูกเสือ จังหวัด ชลบุรี ได้ทำการ อยู่ เช้าสาม กันคนในให้ เรี ยบร้อยทอ ผ้า แทนผู้ใหญ่ได้ ครูแลนักเรียนโรงเรียน อ่างศิลา ก็จัดการ รักษาลูกเสืออย่างดีให้พักผ่อนอย่างเรียบร้อย ก่อน กะฐิน ก็ได้ช่วยผู้ ใหญ่ ทาก ทาญ้าใน ลาน วัด ทั้งหมด ด้วยกันผู้ คน มาใน งาน นี้ อย่างหนาแน่น การงานทั้งปวงเรียบร้อย ฉกรึงวิ่งราว ตีรันฟันแทงกันไม่มีเลย ในหมู่ ชน อันมาทิฏฐิ แล้ว ต้องอนุ โมทนาสาธุ ต่อ กุศล ของท่าน โดย มากเว้น แต่ จำพวก มิจฉาทิฏฐิ เท่านั้น มันไม่ ยินดีด้วย

เจ้าคุณ บำเพ็ญกุศลครั้งนี้ เห็น ว่าเป็น ปรีชา ของ ท่าน โดย สุขุมลุ้ เพราะมีคุณ ประโยชน์ มาก

๑, ทำ ความสามัคคี ในข้าราชการตลอดราษฎรให้ กลมเกลียว กัน ๒, บำรุงวิชาทอผ้าให้ เจริญ ขึ้น สมกับ ตำบลที่เป็น ช่างทอผ้าเป็น พื้น แต่ เดิม ๓, เพื่อให้เจ้าอาวาสมี ความ อุตสาหะ ภิรัยะ เอาใจใส่ ปฏิสังขรณแล สอน ธรรมวินัย ภิกษุสามเณร ตามสติกำลัง ดัง ท่าน พระครู สุนทรธรรมรส เจ้า อาวาส วัด อ่างศิลา ย่อม เป็น ที่ นับถือ ของ ข้าราช และ คนหมู่ ใหญ่ เมื่อ ขณะแจก รางวัล ช่าง ทอผ้า เจ้าคุณได้ กล่าวสุนทรพจน์ น่า จับใจ คือ สอนให้ สามัคคีกันสอนให้ ทำการ เลี้ยง ชีพโดยชอบธรรม

ใน ที่สุด นี้ ขอ อำนวยพรให้ เจ้าคุณ และข้าราชการจงเจริญด้วย อายุ วรรณ สุขพลนิราษ โรคอุปทวภัย อันตราย ทุกเมื่อ

นาย. ม. น.

รับราชการและออกจากประจำการ

คำสั่งสำหรับทหารบกลงวันที่๒พฤศจิกายนพระพุทธศักราช ๒๔๖๐ ให้ นายทหาร รับราชการ และออกจากประจำการ ดังต่อไปนี้

๑ นาย ทหาร ซึ่ง ลา จาก อุปสมบทแล้วข้า รับ ราชการ กรม เดิม คือ นายพันตรีหลวง ศิลปสาร สราวุธ ปลัด กรม ทหารบกราบ ที่ ๑๑ รักษา พระ องค์

นายร้อยเอก สมเด็จพระเจ้าน้องยาเธอเจ้า ฟ้า กรมขุน ศุโขไทย ธรรมราชา กรมทหาร บก ปืน ใหญ่ ที่ ๑ รักษา พระ องค์

นาย ร้อยตรี เปลี่ยน ฤทธิโยธิน กรมทหาร บก ราบ ที่ ๑๑ รักษา พระองค์

นาย ร้อย ตรีไพฑูรย์ เพญฤาด กรมทหาร บก ราบ ที่ ๑๑ รักษา พระ องค์

นาย ร้อย ตรี ชาย บุนนาค กรม ทหารบก ช่าง ที่ ๑

นาย ร้อย ตรี พิศ กรม ทหารบก ช่างที่ ๑

นาย ร้อย ตรี แช่ม กรมทหารบกราบที่ ๑

นาย ร้อยตรีพร้อม กรมแผน ที่ทหารบก

๒ นาย พัน ตรี หลวง ศรี โยธา ประจำกรม ยุทธนิ์ทหาร บก ขอลาออกจากประจำการ เพราะ ชรา อนุญาตให้ออกจากประจำการ เข้า อยู่ ใน ประเภทนายนายทหารนอก ราช การ ไม่ มี เบี้ย บำ นาญ ดัง กัล กรมยกรบตัร ทหาร บก ถ้า สม ควร จะ ได้ รับ พระราชทาน เบี้ย บำ นาญ ตาม พระ ราชบัญญัติที่ให้ ปฏิบัติจัด การ ตามพระ ราชบัญญัติ

๓ นาย ร้อย ตรี ชอง ศรโยธิน นายแพทย์ กองสนุนไม่มีเบี้ยหวัดเบี้ยหวัดบำนาญ กรมรถ ลัดเมก และ การ บัน ทึก บัน ทึก เข้าเป็นนายทหารยศทัพราชการ กรมแพทย์ ทหารบก รับ เงิน เดือน อัตรา นาย ร้อย ตรี ชั้น ๑

ทั้ง ๓ นายนี้ นาย พันโท หลวง ศรี โยธา นาย ร้อย ตรี พร้อม นาย ร้อย ตรี ชอง ศรโยธิน ตั้งแต่พระพุทธศักราช ๒๔๖๐ นอก นั้น ตั้ง แต่ ตุลาคม พระ พุทธศักราช ๒๔๖๐ การ ตั้ง และ ตัด เงิน เดือนต้องปฏิบัติตามข้อบังคับสำหรับตัดเงินทหารบก

๔ นาย พันโท หลวง แผลงศรสาคร ทำการ สมุห์ บาญชี กอง ทัพ น้อย ทหาร บก ที่ ๑ เป็น สมุห์ บาญชี กอง ทัพ น้อย ทหาร บก ที่ ๑

๕ นาย ร้อย ตรี เลียบ ว่อง รักษ์ สัตว์ อัศวแพทย์ ประจำ กรมแผน ที่ ทหารบก เป็นผู้ บัง คับ หมวดอัศวแพทย์ กรม ทหาร ปืน ใหญ่ ที่ ๖ คงรับเงินเดือนอัตรานายร้อยตรีชั้น ๑

ทั้ง ๒ นายนี้ ตั้งแต่ต้นไป เงินเดือนใน พฤศจิกายน พระ พุทธศักราช ๒๔๖๐ รับทาง ตำแหน่งใหม่

คำ อธิบาย ระ เบียบ การ ออกหวยเบอร์ สำหรับ กู้เงินใน การ สงคราม

โดย ดัง นี้ใน ความ ดำริห์ ชัก จูง ของ สภา รัก ชาติ แห่ง ประเทศ อังกฤษ สาขา พระนคร กรุง เทพ ฯ

โดยได้ รับ พระ มหา กรุณา จิคุณ พระ ราชทาน พระ บรมราชานุญาตใน รัฐบาล ของ พระ บาท สมเด็จ พระ เจ้า อยู่ หัว กรุง สยาม ใน การ ออก หวย เบอร์ ครั้ง นี้

ระเบียบของหวยเบอร์

มี จำนวน เงิน ตั้ง ขึ้นไว้ ๒๕๐,๐๐๐ บาท หรือ ว่า การ จำหน่าย ตั๋วเบอร์ ได้จำนวนน้อย หรือ มาก กว่าที่ ตั้งขึ้นไว้ แล้ว แต่ผู้ที่ จะรับซื้อไว้

อัตราของหวยเบอร์ฉบับละ๕บาทถ้วน

มีจำนวนตั๋วเบอร์ ที่จะได้ รับ รางวัล ๓๕๗ ฉบับ ด้วย กัน ใน จำนวน นี้ จะได้ รับรางวัลดัง แจ้งไว้ข้าง ล่าง นี้ คือ :—

มี ๑ ฉบับ สำหรับ เบอร์ รับ รางวัล ที่ ๑ ใน ร้อย ละ ๓๐ ของ จำนวน เงิน ที่ ตั้ง

มี ๑ ฉบับ สำหรับ เบอร์ รับ รางวัล ที่ ๒ ในร้อย ละ ๑๐ ของ จำนวน เงิน ที่ ตั้ง

มี ๑ ฉบับ สำหรับ เบอร์ รับ รางวัล ที่ ๓ ใน ร้อย ละ ๕ ของ จำนวน เงิน ที่ ตั้ง

มี ๕ ฉบับ สำหรับ เบอร์ ต่อ เนื่องไปในร้อยละ๒ของจำนวน เงินที่ตั้ง

(ต้อง เฉลี่ยให้)

มี ๕๐ ฉบับ สำหรับเบอร์รับรางวัลในร้อยละ ๑๐ ของ จำนวน เงินที่ ตั้ง

มี ๑๐๐ ฉบับ สำหรับ เบอร์ รับ รางวัลในร้อย ละ ๑๐ ของจำนวน เงินที่ ตั้ง

มี ๒๐๐ ฉบับ สำหรับ เบอร์ รับ รางวัลในร้อย ละ ๑๐ ของจำนวน เงินที่ ตั้ง

จำนวนเงินที่ เหลืออยู่ ซึ่ง ยัง ขึ้นไว้ร้อยละ ๑๐ เมื่อ หักค่าใช้ จ่าย ต่างๆออกแล้ว ยังมี จำนวน เหลือ อีก อยู่ มาก น้อย เท่าใด เพื่อไว้เป็นเงินที่จะได้ บริจาคไปในวัน ที่ รฦกช่องประเทศ

เงินรางวัลของผู้ที่ได้รับ จะออก เป็นใบ แรก กู้เงินของคณะกู้เงินในการสงครามแห่งประเทศ แหลม มลายูให้ ยึด ถือไว้ ในใบ แรก กู้เงิน รางวัลเหล่านี้ ยอมคิดผลประโยชน์ ให้ร้อยละ ๖ต่อปีด้วยรัฐบาลประเทศราช แหลม มาลายู รับ ประกัน รับ รองให้ ใบแรก กู้เงิน รางวัล เหล่านี้ สัญญายอมจ่าย คืน เงินสด ต่อ เจ้า ของ แรก นับ ตั้ง แต่วันภายหลัง ที่ สงบ สงครามแล้ว เวลาไม่น้อย กว่า ๑๒ เดือน

ตั๋วเบอร์มีไว้จำหน่ายณะสถานที่ต่าง ๆ ดังแจ้งต่อไปนี้ คือ

กรุงเทพ ฯ ราชดำริ ตา ส โมสร (ชนามแห่งมัจฉะประชุมวัน)

บริดิชคลับ, พระนคร กรุงเทพ ฯ

บางกอกยูไนย์ เต็ดคลับ

กับที่ธนาคาร ต่าง ๆ

ฮ่องกง แลเซี่ยงไฮ้

ชาเตอร์ แบงก์ แห่งประเทศอินเดีย, ออสเตรเลีย กับประเทศจีน

แบงก์ ฝรั่งเศสแห่ง อินโดจีน

แบงก์สยาม กำมาจล

แบงก์เมอร์ แกนไตล์ แห่งประเทศอินเดีย

แลทั้ง บรรดาคณะอนุกรรมการ ของหวยเบอร์ครั้งนี้ด้วย

เมื่อ ถึง วันกำ หนด งดการ จำ หน่าย ตั๋วเบอร์ แล้ว บรรดา ต้นขั้ว แลตั๋วเบอร์ ที่ยังไม่ได้ จำหน่าย ก็ดี ต้องนำส่ง คืนต่อเลขานุการ ของ สภา รักชาติ แห่ง ประ เทศ อังกฤษ สาขา พระนคร กรุงเทพ ฯ โดย เร็วที่สุด

วันที่กำหนดหมดเขตของจำการหน่าย ตั๋วเบอร์ในวันที่ ๑๕ เดือน ธันวาคมพ.ศ. ๒๔๖๐ ตรงกับวันเสาร์ แลวันที่ ๒๙ ธันวาคม พ.ศ. ๒๔๖๐ ตรงกับวันเสาร์ เวลา ๔ นาฬิกา หลังเที่ยง เป็น วันที่ จะออก ฉลาก เบอร์ ณะที่ สถาน ทูตอังกฤษ ที่ถนนศาล เดิม ในความอุปถัมภ์อนุมัติ ของท่านอรรคราชทูต อังกฤษ

ตั๋วเบอร์ ฉบับหนึ่ง มีรางวัลให้ ถูกเพียงครั้งเดียว แต่ไม่มีรางวัลใด ๆ ให้ อีก

ถ้า แม้ว่า มีปัญหา วิตร้อง ขึ้น ข้อใด ข้อหนึ่ง แล้ว อรรคราช ทูต สภา รักชาติ แห่งประเทศ อังกฤษ สาขา พระ นคร กรุงเทพ ฯ จะได้วินิจฉัยแต่ตัดสินชี้ขาดในข้อปัญหาที่เกิดขึ้นนั้น.

สภารักชาติ แห่งประเทศ อังกฤษ

สาขาพระ นคร กรุงเทพ ฯ

สนาม แสมิลตันไปรส์ สภานายก

,, แอนดรูการ์ ซัน เลขานุการ

สนาม อนุกรรมการ ลอกหวยเบอร์

ส่งนาม ซีย์แกรนเมอร์ ซีแซฟเฟร์

,, เอเอรโดเนลสัน ดีเอรโปลาด

แอนดรูการ์ซัน, บรรณารักษ์

๓ ๘ ๖๐ ๒๗ ๙ ๖๐

แจ้ง ความ มอบฉันทะ

วันที่ ๒ พฤศจิกายน พ.ศ. ๒๔๖๐

ข้าพเจ้า เถ้าก๋พกหลิม อยู่ที่โรงเลื่อยไถ่เฮ่ง หัวลำโพง ขอ แจ้งความ ให้ท่าน ทั้ง หลาย ทราบ ด้วย ข้าพเจ้า จะออกไป ตาก อากาศ ประเทศ ฮ่องกง และ เลยไปเยี่ยม บ้าน เดิม ของ ข้าพเจ้า

เพราะ ฉนั้นข้าพเจ้าได้ มอบฉันทะให้นายชม น้อง ภรรยา ข้าพเจ้าอำนวยการแลรับผิดชอบ ตลอด ทั้ง การงาน และ ทรัพย์ สมบัติแทนข้าพเจ้าต่อไป

(เซ็น) เถ้าแก่ พกหลิม

ยี่ห้อไถ่เฮ่ง

๒. ๘, ๖๐ ๒๗, ๘, ๖๐

มีตัวพิมพ์ขาย

โรงพิมพ์นี้ ได้หล่อ ตัวพิมพ์ อักษร ไทย และ อักษร จีน จำหน่าย ราคา ย่อม เยาว์ มีทั้งตัวกลาง ตัว เล็ก ท่านผู้ใด ต้อง การ เชิญ มา ชม

TRADE MARK

ขอ จงสังเกต เครื่อง หมาย ข้าง บนนี้ เป็น สำคัญ

ทั้งมีมีเชื้อ ทำเหล้า บรั่น ดี แลเหล้าวิสกี้ อย่างดี ขายด้วย

แจ้งความ

รับซื้อแสตมป์ไทย ใช้แล้วให้ราคาร้อยดวง ๑๕ สตางค์ พระบรมรูปยืนแตรทรงม้าดวงละ ๒๐ สตางค์ มีหนังสือรูปโปสการ์ดงามๆ หลายสิบอย่างให้แลก แสตมป์กฎียังไม่ได้ติดใช้เช่น พระภักตรง, พระภักตร์เอียงว, พระภักตร์เพียน, ให้ราคาแพงกว่าราคาในดวงมีราคาต่างๆ ตามถูกตามแพง สงสัยโปรดส่งจดหมายหรือนำไปดูยังร้านขายของเก่าโบราณตึกแถวเลข ๓๐๖ มุมถนนตีนสอข้างวัดรังษีขุนอนุสรศุภกิจ

แจ้งความ

ข้าพเจ้า ผู้มีนามข้างท้ายนี้ เดิมได้เข้าทุนกันกับนายเชียวยู่แซ ตั้งห้างยี่ห้อเต็กไถ่ โดยมีเหตุขัดข้องตามทางค้าขาย ครั้นถึงเมื่อวันขึ้น ๙ ค่ำเดือน๗ ข้างจีน ได้หยุดการค้าขายชั่วคราว ภายหลัง มีนายจุไฮ่เหลียงตกลงให้ข้าพเจ้าเป็นผู้รับห้างเต็กไถ่แต่ผู้เดียว ส่วนเงินที่นายเชียวยู่แซเป็นณีแต่ห้างนี้ นายเชียวยู่แซก็ได้ทำใบสำคัญมอบให้ และห้างเต็กไถ่นี้ไม่ได้เคยกู้ณียืมสินต่อใครนับแต่วันนี้เป็นต้นไป การที่นายเชียวยู่แซได้มีณีสินเกี่ยวข้องแก่ผู้หนึ่งผู้ใดไม่มีเหตุเกี่ยวข้องกับห้างเต็กไถ่แต่อย่างใดเลย และถ้าสืบไปเมื่อน่าห้างเต็กไถ่จะมีกำไรหรือขาดทุนประการใด นายเชียวยู่แซก็ไม่มีเหตุเกี่ยวข้องด้วยเหมือนกัน.

วันที่ ๓๑ ตุลาคม พ. ศ. ๒๔๖๐

นายเชียวเจี่ยวหงิม

เล็บเหล็ก

เรื่องเล็บเหล็บเล่ม ๒ พิมพ์ครั้งที่สองสำเร็จแล้ว ท่านที่กระตือรือร้นต้องการเชิญซื้อ

อนึ่งได้ทราบว่าโรงหนังสิงคโปร์ฮ่องกงชวา, ปีนัง, ก็ได้รับหนังเรื่องนี้มาเล่นอีกแล้ว ฉนั้นหนังสือเล็บเหล็กที่พิมพ์ออกจำหน่ายในคราวนี้จึงเป็นการสมควรการจะกล่าวว่าเล็บเหล็กเป็นเจ้าแห่งเรื่องพยนต์ทั้งปวง คงไม่ใช่เป็นการพูดเยินยอเกินเหตุ ผู้ใดที่ได้อ่านหนังสือเล็บเหล็กหรือดูหนังนี้แล้วเป็นไม่มีวันลืมได้ อำนาจแห่งความดุดดื่มตรึงตราอยู่ในความจำ แม้จะเป็นเวลาล่วงไปแล้วเท่าไรก็ดี

เป็นเรื่องที่มีทั้งสับสนคมใน ยวนใจสนุกชวนให้ทยานใจ ถึงตอนที่กล่าวหาญ หรือใกล้อันตรายก็น่าใจหายใจคว่ำจริง ๆ

ใช่แต่ชาวเราเท่านั้นเป็นผู้นิยมเรื่องนี้ ทั้งในสหรัฐอเมริกาและประเทศอังกฤษก็ตื่นเต้นกันอย่างกระฉอนเหมือนกัน

ประกาศศาลแพ่งสนามสถิตย์ยุติธรรม

คดีที่ ๑๒๐/๒๔๖๐

ด้วยนางหลิมจีนใช้แลนายจือฮาชิว อายุ ๕๔ ปี ๒๐ ตั้งบ้านเรือนอยู่ถนนสีลม อำเภอสำราญ จังหวัดพระนคร ได้ยื่นคำร้องต่อศาลแพ่งว่านายจือยิงชัว (ชาติจีน) ซึ่งเป็นสามีแลบิดาของผู้ร้อง เมื่อยังมีชีวิตอยู่ ได้ทำสัญญาประกันชีวิตไว้แก่บริษัทเกรตอิชตันไลฟอินชัวรันส์ ตำบลถนนสี่พระยา จังหวัดพระนคร เป็นจำนวนเงิน ๒๐๐๐ บาท โดยมีข้อสัญญาว่าถ้านายจือยิงชัวหาชีวิตไม่แล้ว ให้เงินรายนี้ตกเป็นของผู้ร้อง ครั้นเมื่อวันที่ ๒๒ กันยายน พ. ศ. ๒๔๖๐ นายจือยิงชัวได้ถึงแก่กรรม ผู้ร้องเป็นผู้สมควรที่จะได้รับมรดกรายนี้ จึงขอให้ศาลมีคำสั่งแสดงว่าผู้ร้องเป็นผู้รับมรดกของนายจือยิงชัวผู้ถึงแก่กรรมนั้นต่อไป.

ศาลแพ่งได้นัดไต่สวนคำร้องนี้กำหนดวันที่ ๑๓ พฤศจิกายน พ. ศ. ๒๔๖๐ เวลา ๑ นาฬิกาหลังเที่ยง เพราะฉนั้นถ้าผู้หนึ่งผู้ใดจะโต้แย้งคัดค้านคำร้องนี้ประการใดแล้ว ก็ให้ยื่นคำร้องคัดค้านแสดงหลักฐานต่อศาลก่อนวันนัดไต่สวนนั้น ถ้าไม่มีผู้ใดไปร้องคัดค้านตามกำหนดนี้ ศาลจะจัดการต่อไปตามกฎหมาย.

ประกาศมาณะวันที่ ๒๔ ตุลาคม พระพุทธศักราช ๒๔๖๐

พระยาจินดาภิรมณ์

อธิบดีผู้พิพากษา

๒๕ ๗ ๖๐ ๑๐ ๗ ๖๐

แจ้งความ

ด้วยกระทรวงยุติธรรม ได้กำหนดจะสอบความรู้นักเรียนกฎหมายในวันที่ ๑๒ ๑๓—๑๔—๑๕ และ ๑๖ ธันวาคม พระพุทธศักราช ๒๔๖๐ แต่นักเรียนที่จะเข้าสอบในสนามจะต้องสอบความรู้เสียชั้นหนึ่งก่อน เมื่ออาจารย์โรงเรียนเห็นสมควรจึงจะยอมให้ขึ้นบาญชีเข้าสอบในที่ประชุมกรรมการ หรือว่านักเรียนใดมีเนติบัณฑิตผู้พิพากษาเป็นอาจารย์รับรองว่ามีความรู้สมควรก็จะยอมให้ขึ้นบาญชีได้เหมือนกัน เพราะฉนั้นถ้านักเรียนคนใดสมัครจะเข้าสอบให้มาลงชื่อที่โรงเรียนกฎหมายภายในวันที่ ๒๔ พฤศจิกายน พ. ศ. ๒๔๖๐ และให้มาพร้อมกันที่โรงเรียนกฎหมายในวันที่ ๒๗ พฤศจิกายน เวลา ๑๐ นาฬิกาก่อนเที่ยง เพื่อสอบความรู้สำหรับอนุญาตให้เข้าสอบในที่ประชุมกรรมการ ผู้นักเรียนกฎหมายที่มีผู้รับรองก็ให้ลงชื่อภายในวันที่ ๒๔ พฤศจิกายนเหมือนกัน

ประกาศมาณวันที่ ๑๗ ตุลาคม พระพุทธศักราช ๒๔๖๐

(เซ็น) พระยาศรีสุชาดิศร

๒๐ ๗ ๖๐ ๒๕ ๗ ๖๐

อย่าประมาท

ชีวิตบุคคลเราย่อมอยู่ด้วยอาหารการที่จบเกี่ยวอาหารนั้นต้องอาศรัยฟันเป็นกำลัง ถ้าเมื่อฟันของเราพิการหรือไปเสียจากเราแล้ว เราก็ไม่สามารถจะจบเกี่ยวอาหารให้ละเอียดและส่งไปสู่กระเพาะช่วยย่อยเพื่อบำรุงร่างกายของเราได้ดังนี้ย่อมเป็นอันตรายแก่ชีวิตของเราอย่างสำคัญ เพราะฉนั้นถ้าฟันของท่านไปเสียจากท่านแล้ว หรือเป็นอาการสงแต่ซี่หนึ่งซี่ใด ท่านควรจะรีบไปหา หมอทันตไท ที่อยู่ตรงข้ามกับโรงพักสามแยก ด้วยเป็นช่างทำฟันอย่างวิเศษ อาจจะถอนหรือแซมด้วยฟันเทียมดีที่ด้วยธาตุทองเงินและปูนขาวอย่างดีที่สุด ๓ ๓๐ ๕๙.

สบู่พระอินทร์มาแล้ว

ด้วยสบู่ตราพระอินทร์ของห้างรายยาเยาวราชที่ขาดคราวไปนั้น บัดนี้ได้มาถึงอีกแล้ว จำหน่ายราคาทีบละ ๑ บาท ๕๐ สตางค์ตามเดิม

สบู่ตราพระอินทร์นี้ได้ประสมขึ้นด้วยยาอันวิเศษสำหรับฟอกผิวหนัง และทำให้เนื้อนวลสมุลสมัย เป็นสบู่ที่หอมยิ่งกว่าสบู่ทั้งหลาย และก้อนโตกว่าสบู่ธรรมดามาก ทีบหนึ่งอาจจะใช้ได้ถึงปีท่านที่เคยใช้มาแล้วพ่อคมรู้จักดีกว่า

สบู่ตราพระอินทร์เป็นสบู่ที่ดีเลิศ

คำเตือนสติ

เพื่อให้นักเลงเหล้ารู้สึกตัว

การที่ท่านทั้งหลายรับประทานสุราอยู่ทุกวันนี้ ท่านย่อมรู้สึกดีว่าไม่มีประโยชน์อะไรเลย เพราะเหตุว่าวิซกีหรือบรั่นดีเหล่านั้นถ้วนแต่สำหรับจะทำให้มึนเมาเปล่าประโยชน์เท่านั้นเอง แต่ว่าท่านก็อดรับประทานไม่ได้ด้วยได้เคยรับประทานติดมาแล้ว

เหตุนี้ท่านนายแพทย์ผู้มีชื่อเสียงโด่งดังในประเทศฝรั่งเศษ จึงได้คิดหาวิชาผสมเหล้าบรั่นดีขึ้นอย่างหนึ่งซึ่งให้เป็นเหล้ายาเมื่อรับประทานแล้วให้มีกำลังและรับประทานอาหารได้ดีไม่มีโทษเหมือนเหล้าธรรมดาบัดนี้เหล้าอย่างวิเศษที่กล่าวนี้ได้มาถึงเมืองเราแล้ว โดยห้างขายยาเยาวราชได้สั่งมา เพราะฉนั้นท่านนักเลงดื่มควรจะทราบไว้ และควรจะรีบซื้อเมดิซิลบรั่นดีนี้ไปรับประทานเสียท่านจะได้ไม่เกิดโทษในร่างกายต่อไป ทั้งราคาก็ถูกด้วยมีจำหน่ายส่งและขายปลีก ราคาแต่ขวดละ ๓ บาท ถึง ๔ บาทเท่านั้นเอง เป็นบรั่นดีอย่างห้าดาวแท้ทีเดียว ฯ

แจ้งความ

ตำนานตึกพระเจ้าหา

แรกเริ่มเดิมทีสัตรีชาวเหนือมักเป็นเหากันมาก ต่อมาพวกบุรุษที่ติดจากสัตรีเป็นกันแพร่หลายตลอดลงมาถึงคนได้ พวกชาวเหนือเขาว่าเพราะกินเกลือสินเธาว์จึงเป็นโรคเหา อันที่จริงไม่ใช่เช่นนั้น มันเป็นเพราะไว้ผมยาวแล้วมิได้หมั่นชำระสะสาง ต้องสบู่อำไพภักดิ์ทุก ๆ เดือน เวลานี้สัตรีในอินเดียและจีนก็เป็นกันมาก ไม่รู้ว่าจะแก้ไขอย่างไร ได้แต่มีเวลาก็ผลัดกันนั่งจับเอาออกจากตึก (คือศีรษะ) พอตุเอาไปเผ่านั้น ถ้าจะให้หายขาดก็มีแต่ใช้น้ำมันบ่ายตัวเหาของห้างประดิษฐ์ฉุกนี้ ผมสัก ๑๕ วันตัวเหาก็จะตายอยู่ในตึกเอง อันที่จริง ๑ วันก็ตายหมด แต่วันต่อ ๆ ไปไข่อ่อนมันเป็นตัวขึ้นอีก เพราะฉนั้นจึงต้องใส่น้ำมันต่อไปจนกว่าจะครบอายุรุ่นของไข่เหาที่จะเป็นตัวขึ้นอีก น้ำมันนี้เข้าผิวมะกรูดและใบส้มป่อยนี้ผู้นิยมใช้มากสักสิทธิ์นัก

อู่บางกอกด๊อก กรุงเทพฯ
ยางมิเชลินสำหรับรถยนต์

กระทำให้ท่านมีอายุยืนยาวและบังเกิดความพอใจ

ราคาเป็นสิ่งสำคัญกว่าอะไรอื่นก็จริงอยู่ แต่อายุอันยืนยาวของยาง (กล่าวคือใช้ทนนาน) เป็นข้อสำคัญที่สุด ยางชนิดอื่น ๆ ขายกันโดยราคาถูก ๆ แต่ว่ามีอายุยืนยาวเช่นยางมิเชลินบ้างหรือ? เจ้าของรถยนต์ที่ชำชองใช้ยางมิเชลินทุกคน เพราะเขาทราบว่ามีค่าสมเงินยิ่งกว่ายางอย่างอื่น

เชิญลองซื้อยางมิเชลินดูสักวงหนึ่ง แล้วภายหลังท่านจะต้องซื้อแต่ยางชนิดนี้เท่านั้น ถ้าไปใส่ที่โรงรถของเรา จะไม่ต้องเสียค่าแรงให้เราเลย เชิญซื้อจากโรงรถยนต์

อู่ บาง กอก ด๊อก

โทรศัพท์เลข ๑๕๙

๑ ๖ ๕๙.