จีนสยามวารศัพท์

CHINO SIAMESE DAILY NEWS.

華暹新報

BANGKOK.

ฉบับ ที่ ๒๕๒๒ จีนในสยามวารศัพท์ ปากคลองตลาดกรุงเทพฯ 8 三十 月 二 年七國民 วัน พุธ ที่ ๓๑ กุมภาพันธ์ พระพุทธศักราช ๒๔๖๐

ห้าง ยียามากูจี สี่แยก วัดตึก กรุงเทพฯ โทรศัพท์ ๒๓๖ สาขา อยู่ที่ หลังวัง บูรพกรุงเทพฯ โทรศัพท์ ๕๕๗

เหล้าเบียกิรินชนิดนี้ได้ มีชื่อเสียงโด่งดัง มานานแล้วในประเทศทิศตะวันออก บริษัทนี้ได้ตั้งโรงทำ ใหญ่โตกว้างขวางกว่าบริษัทอื่น ๆ ทั้งหมด และวิธีที่จะต้มกลั่นก็ดีทำ โดยความสอาด เรียบร้อยจน ถึงกระทรวงวังของประเทศ ยี่ปุ่นรับรองว่า เปนเหล้าเบียชนิดที่ดีกว่าเบียอย่างกระอื่นโดยแท้ และตั้งตรวจนี้ยัง ต้องรับ ราดตัดตอนเมื่อมีการเลี้ยง ข้าราชการชั้น ผู้ใหญ่ผู้น้อย แล้วก็ต้อง ใช้เหล้าเบียชนิดตามที่กล่าวเสมอมาจนทั่วทุกวันนี้ เชิญท่านทั้งหลายลองรับทานดูบ้างคงจะมีความพอใจท่านมาเปนแน่ มีจำหน่ายทั่วไปตามร้านขายสุราต่าง ๆ

โอสถ ยินท้าน

เปนยาติดตัวที่ประเสริฐเลิศสำหรับแก้ โรคได้รวดเร็วดีที่สุด

เปนยาชมอย่างเลิศสำหรับอมให้ปากหอม

หมอมีวา กับหมอยินในอุเว เปนผู้ประกอบทำยารนานั้น แพทย์ผู้ ใหญ่ในกองทัพบกทัพเรือประเทศยี่ปุ่นเปนผู้รับรองการนี้ดี หมอก็มีระกับหมอกาสะวาระเปนองค์พยานได้ รู้เห็น. ร่างกายแห่งมนุษย์อมมีความเจ็บความไข้เปนเจ้าเรือนอยู่เปนนิตย์. ยารนานั้นไม่เปนยาที่ จะพึงให้ โทษแก่ร่างกายเลย เปนยาที่อาจแก้ โรคให้หายได้ โดยรวดเร็วทุกระณะทุกเมื่อไป. ควรมีติดกระเป๋าไว้สำหรับตัวทาน ให้หมือนเรือกลไฟที่มีเครื่องช่วยชีวิตคนตกน้ำให้พร้อมเพรียงอยู่ฉนั้น. ยินตังเปนยาย่อยอาหารแลแก้ ผิด สำแดงควร มีติด กระเป๋าเสือประจำตัวท่านไว้. แพทย์ ยี่ปุ่นผู้มีชื่อเสียงทางแพทศาสตร์สองคน ได้ประกอบทำขึ้นไว้เพื่อแก้อาการไข้ ทั้งสอง อย่างนี้เปนต้น.

ห้าง ยียามากูจี แอนโก

สี่แยกวัดตึก กรุงเทพฯ โทรศัพท์ ๒๓๖

สาขา หลังวังบูรพา โทรศัพท์ ๕๕๗

ยาไขโรซัน

ของ หมอ คลา

โอสถนี้ได้ประกอบขึ้นด้วยความรู้แจ้ง ความชำนาญของข้าพเจ้าในระหว่างหลาย ๆ ปีมานี้แล้ว เหตุนี้ถ้าผู้หนึ่งผู้ใดใช้ยานี้หนเดียวก็อาจจะเห็นคุณยานี้ได้ทันที ฉนั้นข้าพเจ้า ขอรับรองไว้ต่อท่านทั้งหลายว่ายานี้มีคุณอย่างวิเศษแท้ และมีคุณมากกว่ายาขรรมดาหลายเท่า

หมอ ซอบไร แห่งโรงเรียนมหาราชวิทยาลัย แพนกวิชาแพทย์ กรุงโตเกียวประเทศยี่ปุ่น หมอ เค. คลา ถนนจักรเพ็ชร์กรุงเทพฯ

—๑ วิธีใช้ ๑—

ก่อนทายานี้ต้องเอาสบู่ล้างแผลให้ ดีแล้ว จึงเอายานี้ โรยที่แผลวันละ —๔หน

พึ่งตกมาใหม่

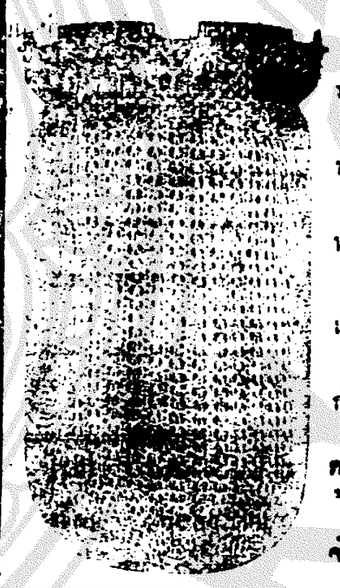

ใส่ ตะเกียงดอน คอนชนิดนี้เปนอย่างดีหนึ่ง ใช้ ทน นาน ไม่ ค่อย จะ เสีย ง่าย ข้าพเจ้า พึ่ง สั่ง ตก เข้า มาถึง ใหม่ และ จำหน่าย ราคา ก็ ถูกด้วย เพราะ ข้าพเจ้าเปนเอเยนต์ สั่ง เข้า มา ใช้ เอง ไม่ คิด เอากำ ไร มาก นัก เชิญ ท่าน ลอง ซื้อ ไป ใช้ ดูจะ เห็น จริง เหมือน กับ ที่ พูดหรือไม่ มีจำ หน่าย ทั่ว ไป ตาม ห้าง ต่าง ๆ /

โดยได้รับพระ บรมราชานุญาต จาก พระบาทสมเด็จ พระจ้าอยู่ หัว

โดยได้ รับพระ บรมราชานุญาต จาก สม เด็จ พระพันปี หลวง

ห้าง เอส เอ บี

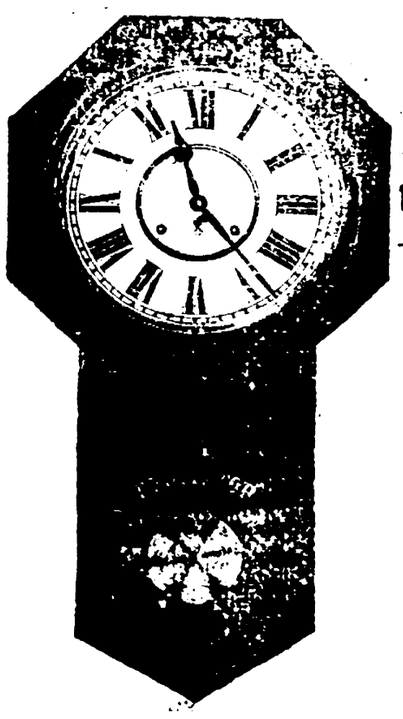

พึ่งได้รับจากประเทศอะเมริกา

นาฬิกาแขวนขนาดใหญ่อย่างงดงาม

เหมาะ สำหรับใช ใน ที่ทำการ ตามกระทรวง และ กรม, โรงเรียน โรงพยาบาล, สถานีรถไฟ, โรง หนัง, โรง คอร, โรงเ, และโรงงาน ต่าง ๆ. ฯลฯ

เชิญท่าน มา ชมดู

พร้อม กับ นาฬิกา แขวน ทุกๆ เรือน ข้าพเจ้าทำ ใบ รับรอง ให้ ๕ ปี

ยางตันลบ

ยางตนลบ เปน ยาง ที่ มี ชื่อเสียงทั่วโลก บัดนี้ได้ มอบ ให้ ห้างเทพนครพานิชเปน เอเยนต์แต่ผู้เดียว ใน กรุงสยาม ขอเชิญท่านรับ ไป ขาย ส่ง มา กระ ทำความตกลง เสีย โดย เร็ว จะ คิด ราคาอย่าง ต่ำ ที่ สุด

ห้าง เทพ นคร พานิช (บริบัทยาสูบ สยาม) ตรง หลัก รถ รางสพานเหล็ก ล่าง

โทรศัพท์ ที่ ๑๕๗

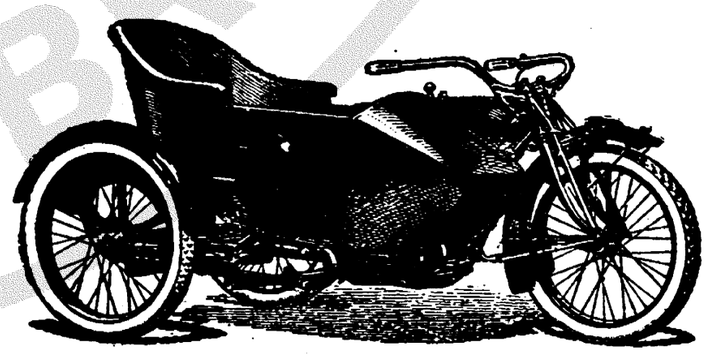

รถ จักรยานยนต์ อินเดียน เปน รถแรง แรง ที่ สุด แลใช้ ง่าย พึ่งตก เข้ามาใหม่ มี หลาย ชนิด ตั้ง แต่ ๒ แรง ม้า ครึ่ง ถึง ๗ แรงม้า ราคา ยอม เยาว์ ๆ

ห้าง เทพ นคร พานิช

มุม ถนน สี่ พระ ยา

จีนในสยามวารศัพท์

วันที่ ๑๓ กุมภาพันธ์ พระพุทธศักราช ๒๔๖๐
วัน พุธ ขึ้น ๑ ค่ำ เดือน ๔ ปีมะเส็ง
นพศก จุลศักราช ๑๒๗๙

มหา ยุทธสงคราม

ไทร เลข รอย เตอร์

จำนวนคนตายแลคนรอด

กรุง ลอน ดอน วัน ที่ ๑๐ กุมภาพันธ์

กระ ทรวง ทหาร เรือได้ ประกาศ ว่า การ ที่ เรือ กล ไฟ ลำ เลียง ดัส เคเนีย ได้ ถูก ตอร์ปิโด จม นั้น ผู้ที่รอดชีวิต ๒๒๓๕ คนแล ตาย ๑๒๐ คน แล้ว

ผู้ส่ง ข่าว รอย เตอร์ ใน กรุง วอรชิง ตัน ได้ โทร เลข มาว่านายเบคเคอร์ปลัดทูลฉลองกระ ทรวง กระลา โหม แห่ง ประเทศ สหรัฐ อเมริกา ได้ เขียน ความ เห็น ลงใน หนังสือ พิมพ์ ราย สัปดาห ว่า การ ที่ ชีวิต มนุษ แห่ง ประเทศ ที่ เป็น มิตร ของ เรา ได้ เสีย หายไป โดย เรือ กล ไฟ ลำเลียง ดัสเค เนีย นั้น ซึ่ง เป็น กรณี ที่ จะให้ เรา จำเป็นต้อง ตั้ง ใจ พยายาม ทำ สงคราม ไป จน กว่า จะ ได้ บรรลุ แห่ง ความไชย ชนะ

แนว รบ ทาง ตวัน ตก

กรุง ลอน ดอน วัน ที่ ๙ กุมภาพันธ์

ข่าวโทร เลข ได้ รับ จาก กอง บัญชา การ แนว รบ อังกฤษว่า ใน ระหว่าง ที่ อากาศได้ เปิดโปร่ง ๒๔ นาฬิกา กองทหาร ปืนใหญ่ ได้ ยิงโต้ ตอบ กัน อย่าง เต็มที่ แต่ บัดนี้ พยุทาง ทิศตวัน ตก ได้ พัดมา จัดมาก ทำให้ ยุทธภูมิ เปียก เปนโคลน และ จนกองทหาร ไม่ สามารถ ที่จะทำการให้ เต็มตามยุทธวิธีโดยสดวกได้

คณะเสนาบดีแห่ง ประเทศ ออส เตรีย

ผู้ส่ง ข่าว รอย เตอร ใน เมืองเอมสเตอร์ดัมได้ โทรเลข มา ว่า พวก คณะ เสนาบดี แห่ง ประเทศ ออสเตรีย ได้ พา กัน ยื่นใบ ลา แต่ ผู้ส่ง ข่าว ที่ เมืองซูริคได้ โทรเลข มาว่า พระ เจ้า กรุง ออสเตรีย หาทรงยอมรับใบลา ของ คณะ เสนาบดี เหล่า นั้นไม่

หัว เมือง ประเทศราช ของเยอรมัน

ผู้ส่งข่าวที่เมือง เคปเตาน์ ได้ โทรเลขมา ว่า การประชุมสงบ ศึก นั้นได้ เปน การตกลงว่า หัวเมือง ประเทศ ราชของ เยอรมัน ทั้ง ทาง ทิศ ตวัน ออก แล ทิศใต้แห่ง ทวีป เอฟริกา ที่ ตีไว้ ได้ นั้น ถึงอย่างไร ก็ต้ จะ ไม่ คืนให้ แก่ประเทศ เยอรมันนี

เยอรมัน สงบ ศึก

ผู้ส่ง ข่าวที่ กรุงโค เปนเฮเกนได้ โทรเลข มาว่า ข่าว ทาง ราชการ เยอรมันได้ ประกาศ ว่า ประเทศ เยอรมันนี้ได้ เซ็น สัญญา สงบศึกกับพวกคนะ อุเกรนราดาในวันนี้ แล้ว

ยื่น คำ ขาด ต่อ รัฐบาล รูเมเนีย

ผู้ส่ง ข่าว ที่ เมือง เบซัลได้ โทรเลข ว่า หนังสือ พิมพ์ ได้ พา กัน ลง ข่าว ว่า เมื่อ วัน ที่ ๖ เดือน นี้ นาย พันตรี วอนเมคคินซัน ได้ ยื่นคำ ขาดใน นามของ รัฐบาล เยอรมัน ไป ยัง รัฐบาล รูเมเนีย ว่า รัฐบาล รูเมเนียจะ ต้อง ยอม เซ็น สัญญา สงบ ศึก ภายใน ๔ วัน เมื่อ พวก คณะ เสนา บดี แห่งประเทศ รูเมเนีย ได้ ประชุม ปฤกษา กัน อยู่ นาน ภาย หลัง พวก คณะ เสนา บดี ได้ พา กัน ยื่นใบ ลา พระ เจ้า แผ่น ดิน รู เม เนีย ก็ ทรง รับ ใบ ลา ของ พวก เสนา บดี เหล่า นั้น แล ผู้ส่ง ข่าว ที่ เมือง แยสเซได้ โทรเลข มา ว่า พระ เจ้า แผ่น ดิน ได้ โปรด ให้ นาย พัน ตรี เอเฉนรส โก เปน ผู้ เลือก ตั้ง คณะ เสนา บดี ขึ้นใหม่

แอบดูลฮาเมดสิ้นชีพ

ผู้ส่งข่าว ที่ เมือง เอม สเตอร์ดัมได้ โทร เลข มาว่า ข่าวได้รับจาก กรุงคอน ส แตน ติโนเปอล์ ว่า ซุลตาน แอบดุลฮาเมดนอก ราช สมบัตินั้น ได้ สิ้นชีพ โดย โรค บั่นผา สังพิการ

ศึกกลางเมือง

กรุง ลอนดอน วันที่ ๑๑ กุมภาพันธ์

ผู้ส่งข่าว ที่กรุง สตอก โฮล์ม ได้ โทร เลข มาว่า ศึกกลาง เมือง นั้น ได้ทำการ ต่อสู้ กันที่ใน เมือง พีนแลนด์ อย่างเต็มที่ พวก คนงาน ของ เฮลซินฟอร์ ซึ่งไม่ได้เกี่ยวข้อง กับการศึกกลางเมืองได้ตายไป ๒๐ คน ส่วน ทรัพย์ สมบัติ แลสถาน ที่ต่าง ๆ ของพวกมหา ชนนั้น ได้ถูกเผาล้าง ทำลาย ลงทุก ๆ วัน ทั้งผู้ที่ ไม่มี อาวุธก็ เปน อัน ตราย แก่ ชีวิตร ทาง ทิศตวันตก เฉียงใต้ ได้เกิด มีเหตุเหล่า นี้ขึ้น มากกว่าในที่อื่น ๆ

พวก คณะ ทหาร ขาวจับได้ เมือง เคมี แลเมือง ตอร์เนอร์ (เปนหัวเมือง ที่ติดต่อ กับเขตร แดน ของ ประเทศ สวิเดน)

ซึ่งนับว่า เปนประ โยชน์ แก่ พวก คณะ ทหาร ขาวมาก

ข่าว กรุง เทพ ฯ

วันนี้เปลี่ยนแจ้งความของโรง หนังสิงคโปร์ ระวาบนังแลฮ่องกง แลโรงหนัง พัฒนากร, พัฒนารมณ์ โรงหนัง บาง รัก, บางลำภู กับ พัศดุอุสะมะยนต์อยู่ น่า ๓ เชิญตรวจ ดู

หนังสือ สองสาวพี่น้อง เล่ม ๔ ออก แล้ว เชิญซื้อ

เรือเข้า

วันที่ ๑๑ เรือ กาดอง มาจาก สิงคโปร์
,, ,, ,, แอกกา ,, ,,
,, ,, ,, วาลูตา ,, ,,

เรือออก

วันที่ ๑๑ เรือ จุฑาธุช ออกไป จันทบุรี
,, ๑๕ ,, กาดอง,,สิงคโปร์ ต่อเมลยุโรป
,, ๑๖ ,, ลูเจา ,, ฮ่องกง ซัมถา

หาย ทั้ง กรง

ทราบ ว่า เมื่อ คืน วันที่ ๗ เดือนนี้ จะเปน กี่ นาฬิกาไม่ ทราบ มี คน ร้าย ลัก นก เขาใหญ่ ตัว ๑ พร้อม ทั้ง กรง ของ นายวรวาน นัก ส่วด อัน มี ชื่อ ดัง กระเดื่องกรุง ไป จาก หอ ริมถนน หลวงเยื้อง น่าโรงพยาบาลกลางร้าม เจ้าของ ยังกำลังสืบ อยู่ นก ตัวนี้ มีคารมดี พอใช้ เคยมีคน เราตี ราคา ถึง ๒๐ บาท

สอบไล่วิชาชั้นต้น

เรา ทราบ ว่าวันที่ ๑๑ นี้ เวลา ๗ นาฬิกา ก.ท. เจ้าพนัก งานกรม ศึกษาธิการแพนก สอบ วิชา ได้ลงมือ สอบไล่ ผู้ที่สมัคจะเข้าเปน นักเรียน ครูศึกษา (แต่ก่อน เรียกว่านัก เรียน อาจารย์) ที่สำนักยาจารย์ สมาคม (สำนักยาจารย์ สมาคมพีเอลาน์ ทำประโยชน์ ให้แก่กรมศึกษาธิการอย่างเอก เดิมตั้งขึ้น ก็เพื่อ สำ หรับ ประ ชุม ครู บาอา จารย์ พบปะสนทนา ถ่าย วิชา ความ รู้ ซึ่ง กัน เท่า นั้น เดิมที่ เดียว สถาน ของ สำนักยา จารย์ ตั้งอยู่ ที่วัด อรุณ ฯ)

สอบ วาง เพลิง อีก แล้ว

เมื่อ อาทิตย์ ก่อนเรา ลง ข่าว ว่า มีการ สอบ วาง เพลิง ที่ ปากคลอง โอ่ง อ่าง จวนเกิดใหม่ ขึ้น ขนานใหญ่ นั้น ครั้นมา เมื่อ คืนวันที่ ๑๑ เดือนนี้ เวลา หัว ค่ำ มี อ้าย คนร้าย จุด เชื้อ เพลิง สอบ ทิ้ง ที่ บ้าน คุณ หลวงผู้หนึ่ง ซึ่ง ทำราชการ อยู่ ใน กระทรวงธรรมการที่อยู่ ติด กับ วัดพิเรนทร์ ถนนหลวงเพลิง ลุก ลาม ถึง พื้น ชั้น ล่าง เดระ บุญ เปนเวลา หัว ค่ำ ถ้า เปน เวลา ดึกดื่น แล้ว ต้องเกิด เพลิงใหม้ แน่ แท้ เพราะ คืน วัน ที่เกิดเหตุ พวก เจ้าของ บ้าน มีอยู่ น้อยคน ทั้งบ้าน ช่อง ที่ อยู่ ใกล้ เคียง ก็รก รุง รัง เช่นโรงรถลาก เปน ต้น เจ้า น่า ที่ อัน รักษา ราชการ อยู่ตรง นั้น ได้ เป่า นก หวีด เรียก กำลังช่วย เหลือ แรง แรง เพราะ เพลิง ลุก ถึงพื้น เปน น่า กลัว จะเอาไว้ไม่ อยู่

ส่ง พวก ชะเลยไป อินเดีย

เรา ทราบ ว่า วันที่ ๑๒ เดือน นี้ เจ้าน่า ที่ กระทรวงทหารเรือได้ คุมพวกชะเลยศึกออก ไปส่ง ยัง อิน เดีย โดย เรือ เด่น สมุทกับเรือบิน สมุท การ เลี้ยง ดู พวกชะเลย ผู้ หญิง ขณะ ที่ เดิน ทางไป นั้น ใช้นาง พยา บาล แทน ที่ แต่ ก่อน คิด ว่า จะจ้าง ผู้ หญิง พล เรือน ออกไปใช้

เวลา บ่าย เรือที่ บรรทุก พวก ชะเลย ได้แล่นผ่าน ลำแม่ น้ำมา ได้เห็น พวกชะเลยที่เปน ผู้ ชาย ร้องเพลงเยอรมันประสานเสียงพร้อม กันตลอด ทาง แล พวกผู้ หญิง ก็กวัดแกว่ง ผ้าเช็ดหน้า กระ ทำ ความอำลาราวชน สองฟากแม่น้ำ ทำให้บาง คนรู้สึกออกใจหาย บ้าง เราหวังใจว่าพวกชะเลยที่ถูกเรา ส่งไปครั้งนี้คงจะรู้สึกบุญคุณแห่ง ความ ปราณี ของ รัฐ บาล เรา ที่ ให้ เขาได้ มีความ สุขตลอด เวลา ที่อยู่ ใน ความ อารักขาของ เรา และเชื่อว่าเขา คง ต้องอ่อนน้อม ต่อเจ้าน่าที่ ๆ ที่กับเขาไปจนถึงที่ โดยไม่ แสดง กิริยา กระ ด้าง กระ เดื่อง อัน ใด ให้ผิดต่อข้อบัญญัติของชะเลย อนึ่งในการที่ส่งชะเลย ไปเที่ยวนี้ เรา ทราบว่ารัฐบาลของเราได้จ้าง พวกจีนก็ ๆ แล บ้อย เปน จำ นวนเกือบ ๒๐ คน เพื่อ จะได้ หาเลี้ยงพวก ชะเลยจนกว่าจะถึงที่ เรื่องที่จีนอาตี๋ กอาบ้อยไปเปน ผู้เลี้ยง เยอรมันนี้ เห็น ที่ จะไม่ ขัด กับที่รัฐบาล ของ ชาติ คน ได้ประ กาศ สงคราม กับชาติเยอรมันกระมัง เพราะ เปนผู้รับจ้างทำการ ให้รัฐบาล สยาม หาใช่ เปนลูกจ้างโดย ตรง ของ ชาติ เยอรมัน ที่เปน ศัตรูแก่ชาติเราไม่

ขอตอบ ให้ทราบ

ด้วยมีบางท่านขอซื้อหนังสืออ่านเล่นของเราโดย จะให้ ดวง ตราไปรษนีย์ ที่ใช้แล้วต่างเงินเท่า ราคาหนังสือ นั้น เราขอ ตอบ ให้ทราบว่า เรายังไม่ต้องการ ถ้าท่านจะซื้อหนังสือเรื่องใดเรื่อง หนึ่งเราก็ยินดี จะ ขายให้ ตาม ธรรมดาของการซื้อขาย แม้จะให้เราจัดส่ง ไปให้ โดย ทางไปรษนีย์ ก็ได้ เมื่อยอมออก ค่าส่งให้ ตาม ธรรมเนียม

ข่าว ประเทศ จีน

เมื่อ วันที่ ๒๔ เดือน มกราคม รัฐบาลกรุงปักกิ่ง ได้ รับราย งาน จาก มณฑล ฮูเปว่า เมือง งักจิว ตกอยู่ ใน ที่รับรันที่สุด น่ากลัว จะต้อง เสียแก่ข้า ศึกใน วันสอง วัน ถ้ารัฐบาล ไม่ ส่ง กอง หนุนไปช่วย เพราะฉนั้นฝ่างก๊กจางจึงได้สั่งไปยังโจคุนและจางกินเยาให้ รีบยกหนุน ไปช่วย เมืองงักจิวโดยเร็ว ทั้งประกาศว่าตัวของเขาจะคุมทหารปักกิ่งกองพลที่ ๑๕ แลที่ ๑๗ ลงกองยกไปที่แนวรบด้วยครั้นถึง วันที่ ๒๕ ก็ได้รับ รายงาน จากมณฑล ฮูเป ว่า เมือง งักจิวได้ เสียแก่ ข้าศึกเสียแล้ว จึงทำให้ พวกคณะ ทหาร ฝ่ายเหนือ เกิดปั่นป่วน กันขึ้นใหญ่ ด้วยเหตุที่เมือง งักจิว นั้น มีกำลัง ฝ่าย เหนือ ตั้งรักษาอยู่ถึงสาม กองพล กับหนึ่ง กรม แลมีเวลาจัดการ ป้องกันเกือบ สอง เดือน (คือระหว่างพักรบ) แต่ มา เสีย แก่ข้าศึกได้ โดยง่ายดายเช่นนี้ จึงเปน เหตุให้เกิดความไม่ปรองดองกันขึ้น พอรุ่งขึ้น วันที่ ๒๖ เวลา เย็นก็มีข่าวว่าฟางก๊กจางได้ยก กองทหาร ออกจากกรุง ปักกิ่งไป เมือง เทียน สินโดย ทาง รถไฟ มี ทหาร กอง รักษา ตามไป ด้วย ๑๕๐๐ คน มีปืนใหญ่ ๒ กระบอกปืนกล ๖ กระบอก นอกจาก นี้ ยัง มี ขุน นาง ฝ่าย พลเรือน อีก ๒๐๐ คนตามไป ด้วย การ ที่ ฟาง ก๊กจาง ออก จากกรุง ปักกิ่งครั้ง นี้ นัย ว่า จะไป ตรวจ การทหาร ตาม มณฑล ต่าง ๆ แล้ว จะ เลยไป จัดตั้ง เปน ฐาน ทัพ อยู่ ที่ กรุง นานกิง ด้วย เมื่อฟาง ก๊ก จาง มาถึง เมือง เทียนสิน แล้ว พอพูดจา กับโจ คุนได้ เล็ก น้อย ก็ เลยไป หาไง ซี รงที่ มณฑล อัน ฮุย แล้ว ฟางก๊กจางได้ โทรเลข ไป เรียก ตี สุนที่ กรุง นาน กิง แต่ได้ รับตอบ ว่า ตีสุน ป่วย มาไม่ ได้ ครั้น ถึง วันที่ ๒๗ ฟาง ก๊ก จาง ก็ กลับ ยัง กรุง ปักกิ่งแล้วก็ให้ ออกประกาศ ทำ สงครามกับภาคใต้ ทีเดียว เวลานี้ ผู้ที่ ต้องโทษ ถาน ความผิด ที่ เมื่อ ก่อน นี้จะ เปลี่ยนการ ปกครองเปนราชา ธิปตัย นั้น รัฐบาล กรุง ปักกิ่งได้ มีคำสั่งให้ยก โทษ หมด ทั้งให้ รับ ตำแหน่งสำคัญ ๆ ใน ราชการ ด้วยที่ กรุง ปักกิ่ง ยังมีความ วิตก กัน ว่า น่า กลัว ธรรมเนียมราชาธิปตัย จะ กลับ ฟื้น ขึ้น อีก

(การ ที่ทหารภาคใต้ ยกเข้า ตีเมืองงักจิวในระหว่าง เวลา หยุดรบชั่ว คราวนั้น เพราะปรารถนาจะช่วยเมืองเกงจิวแลเมืองเซียงเอี๊ยงไว้ ด้วยเหตุว่ารัฐบาล กรุง ปักกิ่งได้ส่งทหารไปตีเมือง ทั้งสอง นี้ก่อน โดยข้างว่าเมือง ทั้ง สอง นี้ รัฐบาล ถือว่า เปน ขบถ โดยตรง หาได้อยู่ในเขตร์ พักรบไม่)

(ไปรษนียเลขแลเบ็ดเตล็ดมีอยู่ น่า๕–๖อีก)

ประกาศขายทอดตลาด

คดี ที่ ๓๓๔/๒๔๖๐

กองหมายกระทรวงยุติธรรม

วันที่ ๗ กุมภาพันธ์ พระพุทธศักราช ๒๔๖๐

ระหว่าง หลวงภัณฑลักษณ์วิจารณ์ โจทย์
๑๗/๑๕ บริษัทบางกอกอินดัสตรี จำกัด สินไช้ จำเลย

ด้วย ตาม คำ สั่ง ของ ผู้ ชำระบาญชี ให้ขาย ทอด ตลาด ทรัพย์ สมบัติ ราย วิวาท ในคดี เรื่อง นี้ ได้ ยึด ไว้ บัด นี้ ข้าพเจ้า จะ จัดการ ขาย ที่ ตำบล ตรอก โอเรียนเต็ลสะโตร์ ณวัน ที่ ๑๙ กุมภาพันธ์ พ, ศ, ๒๔๖๐ , เวลา ๒ นาฬิกา หลัง เที่ยง

ทรัพย์สมบัติที่จะขาย คือ

หนัง โค ที่ฟอก แล้วประ มาณ ๑๑๑๑ แผ่น กับ หนัง เน่า ประ มาณ ๑๐๐ แผ่น/

ถ้า ผู้ ใดจะ ซื้อ ให้ ไป ตาม เวลา ที่ ๆ ได้ กำหนด ไว้ ข้าง บน นี้

ข้อ สัญญา ผู้ ซื้อ ต้อง ชำระเงิน สดแล เจ้าพนักงานจะ ออกใบ เสร็จ รับ เงิน ให้

โดย คำ สั่ง

อำมาตย์ โท, พระกรณีศรีสำรวจ
ว่า ที่ เจ้า กรมกอง หมาย

ประกาศขายทอดตลาด

คดี ที่ ๓๓๔/๒๔๖๐

กองหมายกระทรวงยุติธรรม

วันที่ ๗ กุมภาพันธ์ พระพุทธศักราช ๒๔๖๐

ระหว่าง หลวงภัณฑลักษณ์วิจารณ์ โจทย์
บริษัทบางกอกอินดัสตรี จำกัด สินไช้ จำเลย

ด้วย ตาม คำ สั่ง ของ ผู้ ชำระบาญชี ให้ขาย ทอด ตลาด ทรัพย์ สมบัติ ราย วิวาท ในคดี เรื่อง นี้ ได้ ยึด ไว้ บัด นี้ ข้าพเจ้า จะจัดการ ขายที่ ตำบล บางศรีเมือง จังหวัดนนทบุรี (โรงฟอกหนัง) ณวัน ที่ ๑๕ กุมภาพันธ์พ. ศ. ๒๔๖๐ เวลา ๒ นาฬิกา หลัง เที่ยง

ทรัพย์สมบัติที่จะขาย คือ

ปอนด์รังของ, เตาเหล็ก, โต๊ะไม้สัก, เก้าอี้หวายแลไม้สัก, โคม, กระถางเขียวใส่, ระหัดวิดน้ำ, เศษไม้ตะแบก, รอกเหล็กแลไม้, เชือกกาบมะพร้าว, น็อต, ตะปู, โอ่งสามโคก, สายพาน, เสาไม้ตะแบก, เชือกมะลิลา, รอกแม่เรง, กับของอื่นๆ อีก มากอย่าง

ถ้า ผู้ ใด จะ ซื้อ ให้ ไปตามเวลา แลที่ๆ ได้ กำหนด ไว้ ข้าง บน นี้

ข้อ สัญญา ผู้ ซื้อ ต้อง ชำระ เงิน สดแล เจ้าพนักงาน จะ ออก ใบ เสร็จ รับ เงิน ให้

โดย คำ สั่ง

อำมาตย์ โท พระกรณีศรีสำรวจ
ว่า ที่ เจ้า กรมกอง หมาย

เชิญ! · เชิญ! เชิญ!
ยาแก้หมองในหิโนเด

รับประกันจะรักษาหาย

๑ แก้ขัดเบา

๒ แก้เบาเปหนอง

๓ แก้บวม

๔ แก้ปวดบนเอว

ห้างสยามตรีเพ็ชร์แอนโก

ซึ่งตั้งอยู่ตรงน่าห้างรัตนมาลาข้าม สี่แยกถนนพาหุรัดน กรุงเทพ ฯ

ในระยะนี้ถึงฤดูหนาวแล้ว ห้างนี้ได้รับเครื่องกันหนาวข้ามาใหม่อีกมากคือเสื้อโอเวอร์โคต สักลาดสี ต่าง ๆ ราคาตัวละ ๒๐—๒๔—๒๖ บาท เสื้อกันหนาวขนหนูสีต่าง ๆ อย่างมีลายชนิดดี ราคาตัวละ ๑๗ บาท เสื้อสักลาดอย่างดีเนื้อดี ราคาตัวละ ๑๖ ๒๐ บาท เสื้อโอเวอร์โคต สำหรับเด็กอย่างดี ราคาตัวละ ๑๖—๑๗—๑๙—๒๐ บาท เสื้อสีดง กอนี้ สักลาดขนสัตว์สีต่าง ๆ ยาวแขนสั้นสำหรับผู้หญิง ราคาตัวละ ๑๔—๑๖—๑๗ หมวกแก๊บขนสัตว์สีต่าง ๆ รูปทรงต่าง ๆ เนื้อดีที่สุด ราคาใบละ ๓—๕๐, ๔, ๔—๕๐, ๕, บาท ผ้าพันคอสักลาดหรือแพรสีแดงลายต่าง ๆ มีราคาผืนละ ๒—๕๐, ๓—๕๐, ๔, ๔—๕๐, ๕—๕๐, ๖—๗ บาท ผ้าห่มนอนขนสัตว์หรือสักลาดสีแดงลายต่าง ๆ อย่างดี ราคาผืนละ ๑๐, ๑๒, ๑๓, ๑๕ บาท อย่างเล็ก ราคาผืนละ ๒,๕๐, ๓, ๕๐ สตางค์ เสื้อสวิทเตอร์อย่างขนสัตว์สีราวกุยเฮง แดงคอพับ ราคาตัวละ ๑๒, ๑๔, ๑๗ บาท อย่างสำหรับผู้หญิงก็มีราคาตัวละ ๑๑ บาท กับเสื้อยืดกันหนาวราคาถูก ๆ มีขายอีกมาก เสื้อเชิ้ตแพรแดงผ้ามีราคา ๑๕๐, ๔, ๕๐ สตางค์ กับได้รับตะเกียงอเมริกันอย่างดีใช้ไส้ใหม่มีแสงสว่างกว่าตะเกียงอื่น ๆ หมด ถ้าต้องการขอให้รีบมาชมเสีย กับได้รับนาฬิกาปรุกมาใหม่อีกหลายอย่างมีราคา ๓, ๓๕๐, ๔, ๔, ๕๐, ๖ บาท กับนาฬิกาแขวนตา นาฬิกานกม้าต่าง ๆ นาฬิกาข้อมือเรือนทอง ๙, ๑๔, ๑๗, กาวัดเครื่องกระเดื่องแดงเกษรสายหนังแดงสายทองมีราคาเรือนละ ๒๐, ๒๖, ๓๐, ๔๐, ๔๕, ๖๐ บาท ๑ นาฬิกาพิเกอร ๒ นาฬิกาพกเรือนทอง ๑๔ กาวัดมีราคา ๕๐, ๕๕, บาท แดงเงินสำหรับดูกลางคืนได้ราคา ๑๔, ๑๖ บาท นาฬิกาชนิดนี้ถ้าท่านมาซื้อที่ห้างนี้แล้วจะรับประกันให้ใช้โดยแท้ ไม่ต้องเสียค่าจ้างนอกจากต้องเปลี่ยนของบ้างเล็กน้อย กานิเกอรแดงถาดมีน้ำเคลือบถ้วยน้ำจานรองถ้วยแก้วพวง ๒—๓—๔ มีรายพร้อมรันนิเกอรพาน รองกระโถน นิเกอรกระโถนกระเบื้องคนโทแก้วถาดกระเบื้องขอบ นิเกอรร่มกำมริดสีต่าง ๆ ร่มแพรมีปลอกเปนไม้ถือ ร่มผู้ชายเลี่ยมเงินแท้ แพรแดกำมะหยีดมีราคา ๗—๗ บาท กาติกน้ำตะเกียงลานอย่างอังกฤษแลอเมริกัน ตะเกียงลานอย่างธรรมดาราคาให้ถูกที่สุดก็มีขาย ถ้าท่านจะต้องการให้มาชมที่ห้างนี้จะขายราคาให้ถูกกว่าที่อื่นทั้งหมด กับได้รับที่แหลกอย่างติดพื้นใหญ่แลเล็กสีต่าง ๆ มาอีกราคาใบละ ๑๗, ๒๑, ๒๒, ๒๖, ๒๗, ๓๐ บาทกับได้รับยางในรถรื่อมิศรินแดดันถือบ ยางในตราช้างตราม้าแดเครื่องอลัยมีพร้อม ตะเกียงโป๊ะจับตะเกียงเจ้าพายุห์แดเครื่องอลัยเช่นใส่หรือตะแกรง โป๊ะแก้ว ใส่กรอง , นมหนูกอฮ่อ, ใส่ไก่, ซึ่งเปนเครื่องอลัยมีพร้อมทุกอย่าง ใส่โคมวอชิงตันใส่โคมโอลาใส่โคมโป๊ะจับ ถ้าท่านจะต้องการให้มาดูที่ห้างนี้รับรองว่าเปนของดีแดบริสุทธิ์ทุกอย่าง กับได้รับผ้าลายตราก้นจนอย่างดีของห้างนี้ตกเข้ามาอีกแล้วเนื้อดีที่สุดดอกแดสีต่าง ๆ ราคาผืนละ ๑ บาท ๕๐ สตางค์ ถ้าท่านที่อยู่หัวเมืองจะต้องการของห้างนี้แล้วให้ส่งเงินมาก่อน เมื่อห้างได้รับจะรีบส่งของให้ตามประสงค์ ส่วนค่าส่งถ้าไม่เกินกว่า ๑ บาทแล้วจะไม่คิดเอาแก่ท่านเลย/

แลของต่าง ๆ ของห้างรัตนมาลาได้ตกเข้ามาถึงแล้ว ถ้าท่านจะต้องการให้รีบมาชมถ้าช้าไปจะหมดเสีย

ห้างสยามตรีเพ็ชร์ ถนนพาหุรัดน์ กรุงเทพ ฯ

โรงหนัง พัฒนากร

โปรแกรม คืน วัน พุธ ที่ ๑๓ พฤหัศบดี ที่ ๑๔ แลศุกร์ ที่ ๑๕ กุมภาพันธ์

ตอน ๔—๕ (ต่อ) นางบาร์บารา (ต่อ) รวม ๔ ม้วน

๕ ม้วน ต่อ จอมโจร (ตราผีเสื้อ) ๕ ม้วน ต่อ

๑ ม้วน ต่อ กรุงโรมครั้งโบราณ ๑ ม้วน ต่อ

๒ ม้วน ต่อ ตลกตัวสือแอลเคโอ ๒ ม้วน ต่อ

หนังบ่ายวันเสาร์ ฉายโปรแกรมนี้

นายซองอีวน ผู้จัดการ

โรงหนัง พัฒนารมณ์

โปรแกรมคืนวันพุธที่ ๑๓ พฤหัศบดีที่ ๑๔ แลศุกร์ ที่ ๑๕ กุมภาพันธ์

ตอน ๕—๖ (ต่อ) เทพธิดา (ต่อ) รวม ๔ ม้วน

ตอน ๕—๖ (ต่อ) คดีประหลาด (ต่อ) รวม ๔ ม้วน

เรื่องเมียต่อเมีย ๑ ม้วน ต่อ เรื่องอำนาจในทางเดิน ๑ ม้วน ต่อ

๒ ม้วน ต่อ ตลกตัวสือแอล—เคโอ ๒ ม้วน ต่อ

หนังบ่ายวันพฤหัศบดี ฉายโปรแกรมนี้

หมายเหตุ ตั้งแต่คืนวันเสาร์ที่ ๑๐ เดือนนี้ ได้มีคณะกลได้เช่าโรงเพื่อแสดงกลซ้อนกับหนังฉาย เพราะฉนั้นตั๋วอนุญาตที่บริษัทได้ให้ไว้กับท่านผู้ใดก็ดี ต้องของดใช้ชั่วคราว จนกว่าจะหมดการแสดงกลนี้

โรงหนังบางรักษ์

(ในโรงบ่อนเบี้ยเก่า)

โปรแกรมคืนวันพุธที่ ๑๓ พฤหัศบดีที่ ๑๔ แลศุกร์ ที่ ๑๕ กุมภาพันธ์

ตอน ๑๕ (สุดท้าย) ยูนมัวร์หรือเจ้าสาวใจเด็ด (สุดท้าย) รวม ๒ ม้วน

(หนังสือยูนมัวร์ เล่ม ๗ สำหรับหนังตอนที่ฉายนี้ ได้แจกแก่ผู้ที่มาดูหนังในคืนวันพุธที่ ๑๓ นี้ทุกชั้น)

ตอน ๕—๖ (ต่อ) เทพธิดา (ใหม่) รวม ๔ ม้วน

๔ ม้วน ต่อ เรื่องเสียอกเสียใจ ๔ ม้วน ต่อ

๒ ม้วน ต่อ ตลกตัวสือแอล—เคโอ ๒ ม้วน ต่อ

๑ ม้วน ต่อ อำนาจในทางเดิน ๑ ม้วน ต่อ

หนังบ่ายวันพฤหัศบดี ฉายโปรแกรมนี้

กลวิเศษ จะแสดงซ้อนกับหนัง ตลอดในโปรแกรมนี้

หนังโรงใหม่ โรงหนังบางลำภู โรงหนังใหม่

โปรแกรมคืนวันพุธที่ ๑๓ พฤหัศบดีที่ ๑๔ แลศุกร์ ที่ ๑๕ กุมภาพันธ์

ตอน ๕—๖ (ต่อ) คดีประหลาด (ใหม่) ยาว ๔ ม้วน

๕ ม้วน ต่อ นางแกตตี (K๓เหลี่ยม) ๕ ม้วน ต่อ

๑ ม้วน ต่อ กรุงโรมครั้งโบราณ ๑ ม้วน ต่อ

๒ ม้วน ต่อ ตลกตัวสือแอล—เคโอ ๒ ม้วน ต่อ

นอกจากหนังฉายแล้ว ยังมีกลวิเศษ ซึ่งผู้แสดงได้เคยแสดงถวายพระบาทสมเด็จพระเจ้าอยู่หัวกับสมเด็จพระพันปีหลวงทรงทอดพระเนตรมาแล้ว เมื่อครั้ง ๔ ปีก่อน การที่แสดงกลทั้งนี้ ได้แสดงตกมาเล็กน้อยเปนพิเศษเท่านั้น โดยเก็บราคาค่าดูเท่าเดิมมิได้วิ่นดงอย่างใดอย่างหนึ่งเลย

หนังบ่ายวันเสาร์มีฉายตามเคยแลฉายโปรแกรมนี้

คืนวันพุธที่ ๑๓ นี้มีพม่าเตะตะกร้อ ซ้อนกับหนังที่โรงหนังปีนังคืนเดียวแล้วจะตากลับไปเมืองพอก/

โรงหนังสิงคโปร์ ชะวา ปีนัง

โปรแกรม วันพุธ พฤหัศบดี ศุกร์ ที่ ๑๓—๑๔—๑๕ เดือนนี้

๔ ม้วน ต่อ เสียงอันไพเราะ ๔ ม้วน ต่อ

๑ ม้วน ต่อ เมียน้อยเมียหลวง ๑ ม้วน ต่อ

๒ ม้วน ต่อ ตลกเก๊เหลียม ๒ ม้วน ต่อ

พิเศษ ตอน ๗—๗ เมียร้าง พิเศษ

หนังบ่ายวันเสาร์ โรงหนังสิงคโปร์ มีฉายเสมอแลฉายตามโปรแกรมนี้ด้วย

โรงหนังฮ่องกง

โปรแกรม วันพุธ พฤหัศบดี ศุกร์ ที่ ๑๓—๑๔—๑๕ เดือนนี้

ตอน ๑๐—๑๔ เล็บเหล็ก รวม ๔ ม้วน

๕ ม้วนต่อ เหตุอุกฉกรรจ์อันลึกลับ ๕ ม้วน ต่อ

พิเศษ ตอน ๙—๑๐ เมียร้าง รวม ๔ ม้วน พิเศษ

ตลกแดเบ็ดเตล็ด

ข่าวสำคัญหนังเรื่องใหญ่ที่มาถึงแล้ว ยาว ๑๒ ม้วนต่อ ชื่อว่าบาร์เซลลอนนา เนื้อเรื่องสนุกสนานมาก จะนำออกฉายให้ท่านชมในวันเสาร์ที่ ๑๖ เดือนนี้ โปรดคอยดูใบปลิวแดแจ้งความ

กำหนดพม่าเตะตะกร้อซ้อนกับหนังให้ท่านชมต่อไปดังนี้ วันพฤหัศบดีที่ ๑๔ โรงหนังชะวา วันศุกร์ที่ ๑๕ โรงหนังสิงคโปร์ วันเสาร์ที่ ๑๖ โรงหนังฮ่องกง

นายซุ่นไซ้ ห้างรัตนมาลา แปนเจ้าของ

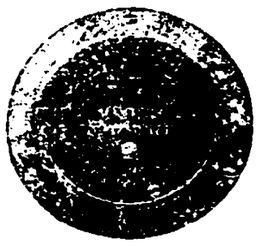

ท่านควรชมดูไมล์ชนิดใหม่ อาจสามารถใช้ได้ทั้งเรือยนต์เรือกลไฟลำเล็กลำใหญ่ได้ทั้งสิ้น

เมื่อใช้แล้วท่านสามารถที่อาจจะรู้ได้ว่า เรือที่ท่านใช้เดินได้เท่าใดไมล์ ไปถึงที่ใด ๆ กะได้ว่าเท่านั้นชั่วโมงจึงจะถึงที่นั้น

เช่นนี้ก็เปนการสดวกแก่ท่านที่จะไปธุระได้ทันการ มีตั้งแต่ ๑๕ ไมล์ถึง ๑๕ ไมล์เล็กแลใหญ่ ราคาไม่แพง เชิญท่านมาชมตราอีกมาเล็กน้อย

มีขายที่พัศดุอุษะมะยนต์บริษัท น่าโรงเรียนสุนันทาลัย

ปากคลองตลาด ไทรศัพท์ ๕๗๗ นายซิ้งผู้จัดการ

บริษัทวินัศ

มีเงินทุน ๒,๒๐๐,๐๐๐ เหรียญได้จดทะเบียนที่ รัฐ บาล ฮ่องกงและ ที่รัฐ บาล รีบ ลิก จีน บริษัท ใหญ่ ตั้ง อยู่ เซียงไฮ้ กบ ทุก ๆ มณฑล ในประเทศ จีนมีสาขา ทุก ๆ หัวเมือง ต่าง ประเทศ เห็นว่า ในกรุงสยาม ควรจะมี สาขา ของ บริษัท นี้บ้าง จึงได้ มาตั้งขึ้น เพื่อ รับประกัน ชีวิต รับประกัน ทาง ทะเล และอัคคีภัย

กรรมการ ของ บริษัท คือ นายก ทองเชียงหงี กรรมการ ฉ่งชิน ผู้จัดกา เจ็กจือเชียง รองผู้ จัดการ เตียเพ่า ฮุกรรมการ ที่ปฤกษา ลีเกงฮอง เตงโบ๊ฉว เตียฮงเชียง โลกวงเตง เอาเอียง ฮุ่ยเชียงเอี๊ยเชียวชวน ร้างบุนตอ แฮกวงหยง จง ม่อหยง เอาเอียงจือ เจงบุ๊นเอี๊ยว ลีมงจือ

สาขาในกรุง สยาม ตั้งอยู่ปาก ตรอก พระยาวิสูตร (กับตันบุร) กรุงเทพ ฯ นำเบอร ๑ โทรศัพท์ เตร ๗๕๗

ผู้จัดการ ใน กรุงสยาม อึ้งเหมงหยูทั้มมิ่นซัม ลีแกฮอ ระเบียบการ ของ บริษัทได้จัด โดย เรียบ ร้อย และ ใช้ ทุนทรัพย์ค้ำรับประกัน ต่าง ๆ ให้ แก่ท่าน ที่เกี่ยว ข้อง เหมือน กับ บริษัท อื่น ๆ ครั้น มาถึง ปีที่ ๔ แห่งรีบ้ปบลิกจีน บริษัทได้ เพิ่มทุนขึ้น อีก ๑,๒๐๐,๐๐๐ เหรียญ เพื่อ ประสงค์ จะให้ พ่อค้า และคฤหบดี แห่ง กรุง สยาม มี ความ สดวก ใน การ รับประกัน ชีวิต และ ภัย ต่าง ๆ จึง ได้ ให้มิศเตอร ทั้มมิ่นซัม เปนผู้ ตรวจ การ ทั่ว ไป ทางทิศใต้

บริษัท สยาม อิมปอร์ท ท. ว. ก

ห้างเคียมฮั้วเส่งแอนโก

แจ้งความรายสินค้าห้างเคียมฮั้วเส่งแอนโก

แจ้งความ ราย สิน ค้า พึ่ง ตก เข้ามา ใหม่
ผ้า ลักลาด สีนวลสำหรับ ตัด เสื้อ ชั้น นอก ชั้น ใน
ผ้า ลักลาด ดำ มีลิ้ว ในตัว มีหลายชนิดสำหรับ ตัดเสื้อโอเวอร โก๊ตหรือเสื้อหนาว
ผ้า ขาว แล ผ้า บ่าน ดอก มี สี และ ดอก ต่าง ๆ
ผ้า ลักลาด เต็นนิศสีนวลมีลายต่างกันสำหรับ ตัดเสื้อกางเกง
ผ้า เร็ด หน้า ขาว และ ดอก มี ต่าง กัน หลาย ชนิด
ผ้า ลุก ไม้ ขาว มี ดอก ต่าง ๆ อย่าง งด งาม
ผ้า ขน หนู สำหรับ ห่ม นอน มี หลาย ชนิด
รอง เท้า ชู และ บู๊ต มี สี ต่าง ๆ
ถุง เท้า ยาว ขาว และ ดำ
ถุง เท้า ยาว ลักลาด ชนิด เสื้อ บ่า
ถุง เท้าเด็ก สี น้ำตาล
เสื้อ เชิ้ต มี ลาย และ สี ต่าง กัน
เสื้อ เชิ้ต กาก็ มี คอ เชิ้ต เสร็จ สำหรับ ท่าน ข้า ราช การ
ผ้า กาก็ สำหรับ ตัด เสื้อ กาง เกง
ร่ม แพร แล ฉัมฉิด สำหรับ บุรุษ และ สตรี
ผ้า พัน คอ อย่าง สี เหลี่ยมและ ยาว มี สี ต่าง ๆ
กระดุม เชิ้ต และ กระ ดุม มุร ดำสำหรับ ตัด เสื้อ หนาว
กระดุม งา และ มุร มี หลาย ชนิด
เสื้อ หนาว และ เสื้อ โอเวอร โก๊ต แล ผ้า สำหรับ ตัด โอเวอร โก๊ต ตั้ม ปอนด์ ตั้ง รั่ง ของ รั่ง ได้ ๒๕ ปอนด์

ท่านผู้ก่อสร้างควรดูประกาศนี้

กวงกิมหลง โรงเลื่อยจักร์ ตำบลบางซื่อ กรุงเทพ ฯ มีตัวไม้ ต่าง ๆ จำหน่าย คือ ตัวไม้ เครื่อง เรือน โรงทุก อย่าง น่าต่าง ๆ ขาย พร้อม ทั้งไม้ สักและไม้ ตะแบก ท่าน จะ เลือก ซื้อได้ ตาม ชอบใจ ใน ทันที หรือ ท่าน จะ สั่ง เปน พิเศษ ก็ได้ สำเร็จ ตาม ประสงค์ ทุก ประการ ขอ เชิญท่านพูด ไป พูด ตก ลง กับ ผู้ จัด การ ที่ตำบล บางซื่อ โทร ศัพท์ ๘๓๗ หรือ จะมา ที่ ห้าง ล่า ซำ ถนน เจริญ กรุง โดย ตน เอง หรือ โดย โทรศัพท์ หมาย เลข ๕๕ ก็ได้ สม ดัง ความ ประ สงค์ ทุก ประการ

กวงกิมหลง
โรงเลื่อยจักร์ ตำบลบางซื่อ กรุงเทพ ฯ
ห้างล่าซำ เปนเจ้าของ

๒ ๘ ๕๙. ๑ ป.

ไปรสนีย์เลขา

มณฑล จันทบุรี

วันที่ ๑๙ มกราคม พระพุทธศักราช ๒๔๖๐

แจ้งความมายังท่านบรรณาธิการหนังสือพิมพ์จีนในสยามวารศัพท์ ทราบ

เพื่อ เปน ประโยชน์ แก่ผู้ได้อ่าน แล เปนแผ่นดินผู้ได้ฟังบ้าง ข้าพเจ้าขอ ท่านได้โปรดนำ ข้อ ความ ซึ่ง ข้าพเจ้า กะ ได้ กล่าวต่อไป นี้ ลงใน น่า กระดาษ หนังสือ พิมพ์ ของท่าน แม้ ท่านไม่ เห็น สมควร แล้ว ขอได้โปรดประทาน ลง ตะกร้า เสีย

ด้วยตาม ซึ่ง กระ ทรวง ส่ง แพทย์ ทดลองทั้งหลาย แล ข้าราช การ ทั้ง ปวง ออก ไป ประจำ ตำแหน่ง รับ ราชการ ของ พระ บาท สมเด็จพระเจ้า อยู่ หัว นั้น ข้า ราชการทุก ท่าน ที่ ได้ ออก จาก กระทรวง ย่อม ได้รับความ ไว้ เนื้อ เชื่อ ใจ จาก ราษฎรแลเปนที่นับถือของราษฎรเปนอย่างยิ่ง เพราะว่า เชื่อ ใจ ว่า เจ้ากระ ทรวง ล เลือก สรรผู้ ที่ มี ความ รู้ ความ ซื่อ สัตย์ พอ จึง ส่ง ไปแต่ การ ที่ ราษฎร นิยม นับ ถือ เช่น นี้ ถ้าไป ถูก ผู้ไม่ เที่ยงธรรมแล้ว กลับ เปนผลร้าย แก่ราษฎร เอง คือ บาง คน ที่ เห็น ว่าราษฎร เกรง แล เชื่อตนง่ายเช่น นั้น ก็ คิดหาผล ประโยชน์ ใส่ คน เท่า ที่ เห็น มีอยู่โดย มาก ๓ ประการ คือ ประการ ที่หนึ่งทางเงิน ประการ ที่ สอง ลวงเอา ลูกสาวท่านประการ ที่ สาม อวด แล จอง หอง ต่อ คน โง่ รู้สึก เสียใจ ต่อ ข้าราชการ ที่มีใจ เช่น นี้ ยิ่ง นัก เพราะ ข้าราชการทั้งหลาย โดย มาก เปนผู้ที่ ดี มี ชื่อ เสียง แทบ ทุกคนไป แต่ มี บางคน เท่า นั้น ที่กระทำการ มิชอบ จนเปน เหตุให้ ราษฎร เสื่อมถือ ถึง ซึ่ง ที่เสียหายของ เรา เฉพาะ ตัว จน เกือบ จะลาม ถึงข้าราชการ ผู้อื่น ที่ มา อยู่ หรือ มาแทน ตามที่ ข้าพเจ้า กล่าว มาแล้ว นั้น ถ้า จะ บรรยายไปก็ไม่ เปน ผล ดีหามิได้ เพราะไม่ใช่ข้าราชการ ทุกคน เปน เช่น นั้น ใน มณฑล ๑ จะมี สักคน ๑ เปนอย่างมากที่ได้ กระทำการมิชอบแล คน เช่น นั้นเจ้า กระทรวง ก็ มิได้ วางใจ ได้จัดการ ลงโทษ แล ชำระ ออกจาก บาญชี ของท่าน ทันที แล้ว อุทาหรณ์ ที่ ข้าพเจ้า จะยกขึ้น กล่าว ประ กอบ ความ ข้าง ต้น มี ดัง นี้ คือ เมื่อ พ, ศ, ๒๔๕๙ นาย แพทย์ ผู้ หนึ่งประจำจังหวัด หางตวันตกชื่อ(๑) ได้ มาเปนแพทย์ประจำ จังหวัด จันทบุรี เมื่อ เรา อยู่ ในจังหวัด จันทบุรี นั้น โดย น่า ที่ แล ความรู้ ของ เรา ราษฎร ก็นิยมนับ ถือ ด้วย เพราะเห็น ว่า เรา เปน มด เปน หมอ แต่ เมื่อ รู้จัก มัก คุ้น กัน นานเข้า เรา ได้ บังอาจใช้ คำ เท็จ ต่อลวงหลาย ท่านนับแต่ อธิบดี ผู้พิพากษา ปลัด มณฑล นาย อำเภอ พ่อค้า แล เจ๊ก จีน ใน ตลาด เอา เงินโดย กล่าว ว่า ยืม ไป ใช้ ธุระ เปน อย่าง นั้นอย่าง นี้ ราย หนึ่ง นับ แต่ ๕๐ บาท ลงมาได้ แล้ว ก็ สูญไป ต่อ มาภายหลัง นานนายแพทย์ ผู้ นั้น ต้อง ถูก กรม ประชา ภิบาล เรียกกลับ กรุงเทพ ฯ นัย ว่า มี ความ ผิด ถานกล่าว เท็จ ใน ราช การ เมื่อ ครั้ง รับ ราช การอยู่ ทาง ตวัน ตก เดี๋ยว นี้ นาย แพทย์ ผู้ นั้นจะเปนไปอย่างไร ก็ไม่ทราบ เงินของที่ ยืมไป ก็ไม่ เห็นส่ง จะ ผัด เพี้ยน สักคำ ก็ไม่มีซ้ำ ลวง โดยตรง นายแพทย์ คนนี้ออกจะ เก่งคือ เมื่อ จะลง เรือเมล์ ยัง แอบไป ลวง ยืมเงินได้ อีกหลาย ท่าน โดย ที่ เรายังไม่ ทราบว่า นายแพทย์ ผู้นี้ ถูก ย้ายไป อยู่ ที่อื่น

นายทราบความจริง

น่า๖ มีข่าว

ที่ว่าการ

กรมยุทธศึกษาทหารบก

จังหวัด พระ นคร

ด้วย กรม เสนาธิการ ทหาร บกจะ ประมูลสิ่ง ของ สำหรับ ใช้ ราช การ ประ จำปี๒๔๖๐

เพราะ ฉนั้น ท่านผู้ ใดเต็ม ใจจะประมูลก็ ขอ เชิญ มา พบ กับ เจ้า น่า ที่ ที่ กรม ยุทธศึกษา ทหาร บก ถนน ราช ดำเนิน นอกจังหวัด พระ นคร เพื่อ ดู ตัว อย่าง ของ, ราคา ของ ต้อง ส่ง ถึง เจ้า น่า ที่ ภาย ใน วันที่ ๓ เดือน มีนาคม พ. ศ. ๒๔๖๐

นายพัน เอก พระ สรราญพลไกร

ประธานกรรมการ.

๗ ๑๑ ๖๐ ๗ ๑๒ ๖๐

มหาราชินีอโศรกะ

หนังสือมีนามข้างบนนี้เล่ม ๒ (ต่อ) ได้ พิมพ์ออกจำหน่ายแล้ว ราคาเล่มละ ๕๐ สตางค์ เปนหนังสืออ่าน เล่นจับอกจับใจไม่รู้ ลืม เพราะฉนั้นท่านควรจะหาไว้อ่าน มีขายตามร้านขายหนังสือทั่วไปกับที่สำนักงาน โรงพิมพ์จีน ในสยามวารศัพท์

เชิญมาชม

สิ่งของท่าง ๆ ราคาถูก ๆ

ขอ แจ้ง ความ มา ยัง ท่านทั้ง หลายทราบด้วย ข้าพเจ้า มี สิ่ง ของ ต่าง ๆ อย่าง ดี รายและ ราคา ก็ ย่อมเยาว์ พอสมควร ขอเชิญท่านมาชม ที่ร้านข้าพเจ้า เอฟ. เอ. สยามวาลา หำเบอร์ โทรศัพท์ ๕๗๕ ถนน ราช วงษ์ กรุง เทพ ฯ คือ มี เครื่อง เขียน ต่าง ๆ เช่น กระ ดาษ สมุด ดำ บาญชี ด้าม ปาก กา ปาก กา เบอร์ ต่าง ๆ น้ำ หมึก ดิน สอ ยางลบ กระดาษ พิมพ์ กระ ดาษ เขียน แผน ที่ และ เครื่อง พิมพ์ ต่าง ๆ มี ราย พร้อม ทุก ๆ อย่าง น้ำ อบ ที่ หอม อย่าง ดี มี ราย หลายชนิด น้ำ มัน อย่าง หอม สำหรับ ปรุง น้ำอบ ราย น้ำ หอม สำหรับ ประสม กับ เครื่องรับ ประทาน เช่น น้ำ หอม กุหลาบ น้ำหอมมะลิ น้ำดอก ไม้ เทศ อย่าง ดีๆ ดี หนึ่งยัง มี อีก หลาย อย่าง ทั้ง มี ยา สั่ง ราย คือ ยาสเติด ยา สเติด แก้ ปวด ศีร์ษะ ยาสลบ ยา ไอโอระฟอร์ม ยาจีซีลก ยา เอสปริน ยา แอสซีด ซีด ศริก ยา เรด ยา ลับ เยี่ยว อูฐ ส้ำลำลี ด้ำลี น้ำ มันจันทร์ เมดเปนเชื้อเดิลเปิง น้ำ กรด ทำมะถัน น้ำ กรด เกลือ น้ำ กรด ดิน ปลิว และ ผ้า ราวต่าง ๆ ฟุตบอล ตก เข้ามา ใหม่ ๆ พรม ลวดหนาม รอง เท้า ท่าน ผู้ หญิง และเครื่องใช้ สรอย สำหรับ เรือน อีก หลาย อย่าง หลายชนิด มี ราย ราคา ถูก ที่ สุด ขอเชิญ ท่านมา ชม สม ชอบ ใจ

ห้าง เอฟ. เอ. สยามวาลา

หำเบอร์ โทรศัพท์ ๕๗๕

ถนน ราช วงษ์ กรุง เทพ ฯ

๑๑ ๑๑ ๖๐ ๑ ป

เบียเสวย

เหล้า เบีย "ยูเนวี่แสน" หรือ "เบียเสวย" ซึ่ง เปน ของ ของ เหล้าเบียตั้ง หลาย โดยราศ ต่อง ลิตร ได้ ชิม แล้ว เปน ต้อง ติด ใจ แล มีสรรพคุณ อยู่ ใน ตัว ด้วย

บริษัท ยอง ฮะ เส่ง กงสี จ. ส. ซ. ถนนอนุวงษ์ จังหวัด พระ นคร เปน ซับเอเย็นต์ แล เปน ซับ เอเย็นต์ ของ บริษัทยา สูบอังกฤษ—อเมริกัน จำหน่าย ยาสูบต่าง ๆ ด้วย.

๔ ๑๑ ๖๐ ๔ ๑๒ ๖๐

ชีวิต ของ สัตว์

(หมาย เลข ๙๖)

ยา ขนาน นี้ หมออังเลียวชิว แพทย์ ประ ทาศนิยมสัตว์เมืองจีน เปน ผู้ประดิษฐ์ขึ้น และได้ใช้ ทดลองเห็น คุณ ปรากฏ มา นาน มาก มายหลายอทจะ พรรณา สัตว์ ผู้ ใดมีโรคาพาธ เมื่อ ได้ รับประ ทาน ยา ขนาน นี้ ก็ เดือน หายทันใจ และ ใกล้กลับ มี กำลัง ร่าง กาย แรง แรง ยิ่งขึ้น กว่า ปรกติ เพราะ ฉนั้น จึงให้ นามว่า ชีวิตร์ ของ สัตว์ ยาขนานนี้ใช้ รักษา สัตว์ ที่มี ระดู เสีย จะเปนที่ มี มากเกินไปหรือ ขาดกราว ที่ เดียว หรือช้าเร็ว ผิด ปรกติ หรือเปนมดทิดมดคาดหรือเปนคานในท้องมีอาการจุกเสียด แน่น เพื้อ ท้อง ขึ้น เปน กำลัง หรือเมื่อย ขบไปตาม เนอ ตัวรู้สึก มึด หน้า มัวตาไม่นึก อยากอาหารหรือเกิด จากอาการ โล หิตไม่ พอ ทำให้ อ่อน เพลีย ไม่มีเรี่ยว แรง เหล่านี้ เปน ต้น เมื่อได้รับยาขนานนี้เข้า แล้วก็จะได้ รู้สึก มีอาการเดือนคลายโดยเร็ว พลันท่าน ผู้ ที่ปกครองสัตว์ ทั้ง หลาย ควร จะจำ ซื่อ ยา ขนาน นี้ไว้ เพื่อ จะ ได้ ซื้อ หา มาไว้สำหรับ บำ รุง สัตว์ ที่อยู่ใน ความ ปก ครองท่าน เพื่อ บำ บัด โรคภัยของ หล่อน ทั้งให้ มีกำลังร่างกายแรงแรงเลอายุวรรณะ ด้วย

วิธีรับประทานเม็ดละหนึ่งช้อนโต๊ะ ปนกับน้ำ ตุก อุ่น ๆ กิน ภายหลัง อาหาร กำหนดราคา ขวด ละ ๖ บาท เมื่อ ท่านรับประทานยา นี้ แล้ว อุจาระสีดำ เพราะ ยารับของโลโหรก ใน ร่าง กาย ให้หมด มนทิล ท่านอย่า ตกใจ

ห้าง ราย ยา เฮาะเฟง ถนน เจริญกรุงแม้น ช้าย ร้าง โรง หนัง ตัมมาตร หมายเลขที่ ๗๗—๗๙

ห้างเซียงฮอง

ห้างนี้ตั้งมานานแล้ว มีนามโด่งดังอยู่ ถัดปากตรอก โรงภาษี ถนนเจริญกรุง เลขทะเบียน ๒๔๙๗ ราย ยางรถ ยนต์ และ รถจักรยานทุกชนิด เปน ยาง ที่ สมัยปัจจุบันนิยม กับ มี พิม เสนอย่าง ดีอย่างแท้ราย หลาย ชนิด มีที่๑—๒๐—๓๑ ราคา ย่อม เยาว์ ขอ ท่าน มา ชมจะทราบ ว่า เปน ของ ดีจริง ห้างนี้ มีความ ยินดี จะ รับรองท่าน ทุกอย่าง ให้เปนที่ พอใจ

ห้างเซียงฮองกรุงเทพ ฯ

กำหนดเมล์

๑) ทางไปรสนียาคารที่ ๑

เมล์ประจำ วัน คือที่ไป ยัง จัง หวัด เหล่านี้:— บ้านเขมร, บ้างโบ่ง, เพ็ชร์บุรี, กำแพงเพ็ชร์, ลำปาง, มโนรมย์, นครปฐม, ผนทบุรี, ปากน้ำโพ, ประจวบคีรีขันธ์, แพร่, ประทุมธานี, ราชบุรี, สิงห์บุรี, สุพรรณบุรี, อุไทยธานี, วังพง, โพธาราม, หัวหิน, ไชยนาท, กาญจนบุรี,

สัปดาห์ละ ๒ ครั้ง

ก. เชียงใหม่, ลำพูน, ทุกวันอาทิตย์ แล วัน พฤหัศบดี

ข. มีนบุรี, ทุก วัน จันทร์ แล วันศุกร์

ค. บุรีรัมย์, ชนบท, เขมราษฎร์, รอนแค่น, กมลาสน์, เลย, มุกดาหาร, หนองหาร, นครพนม, หนองคาย, ปากมูล, พิมาย, รัตนบุรี, สกลนคร, ศรีษะเกษ, อุรินทร์, อุบลราชธานี, ยโสธร, อุดร, ทุก วันอาทิตย์แล วัน พฤหัศบดี

ง. ชุมพร, หลังสวน, ระนอง, ไชยา, สุราษฎร์, นครศรีธรรมราช, ปากพนัง, ร่อนพิบูลย์, พัทลุง, สงขลา, ทับเที่ยง, ตรัง, สตูล, ภูเก็ต, กระบี่, พังงา, ท้ายเหมือง, และ คะกั่วป่า, ทุก วัน อังคาร แล วัน พฤหัศบดี

สัปดาห์ ละ ๑ ครั้ง

ก. เชียงราย, แม่ฮ่องสอน, น่าน, ทุก วัน พุธ

ข. กาฬสินธุ์, มหาสารคาม, แม่สอด, ตาก, ร้อยเอ็จ, เถิน, ทุกวัน เสาร์

๒) ส่งทางไปรสนียาคารที่ ๒

เมล์ประจำวัน สมุทปราการ, พระประแดง, สมุทสาคร, สมุทสงคราม,

สัปดาห์ละ๒๐ครั้ง พะตอง, จันทบุรี, มงคลบุรี, ไพลิน, เสียมราฐ, ศรีราชา, ศรีโสภณ, ทุก วัน พุธ แล วันเสาร์

สัปดาห์ละครั้ง เกาะสีชัง, ทุก วันพุธ

กราด, และยอง, ทุก วน เสาร์

ส่งทางเรือ ไฟไทย สัปดาห์ ละ ๒๐ ครั้ง

บัตตานี, นราธิวาส, ยะลา, ไทรบุรี, และ ตากใบ, ทุก วัน อังคาร แล วัน เสาร์

๓) ทาง ไปสนียาคารที่ ๕

เมล์ประจำวัน อ่างทอง, กรุงเก่า, บางปอิน, บ้านพิน, พิจิตร, พิศณุโลก, เดนใจ, ธัญญบุรี, แก่งคอย, คลองรังสิต, ลาดบัวหลวง, ลพบุรี, นครราชสีมา, พระพุทธบาท, พุมเรียง, สระบุรี, สูงเนิน, สุโขทัย, สวรรคโลก, ท่าเรือ, อุตรดิษฐ์, ฉะเชิงเทรา

สัปดาห์ละ๒๐ครั้ง อ่างศิลา, บางปลา, รอบบุรี, กระบินทร์, นครนายก, ปาจิณ, ทุก วัน อังคาร แล วัน เสาร์

สัปดาห์ละครั้ง เพ็ชร์บรณ์, หล่มศักดิ์ ทุกวันพุธ

เมล์ ราย วัน ใน พระ ราช อาณาจักร์ ส่งไป แต่ เรา มีด ตาม วัน ที่ กำหนด จดหมายที่ จะ ฝาก ควร ส่ง ภาย ใน บ่าย ๓ โมง วันก่อน

ขอ จง สังเกต เครื่อง หมาย ข้าง บน นี้ เปน สำคัญ

ห้างนี้มีเครื่องเหล้าบรันดี แลเหล้าวิศกี้อย่างดีขายด้วย

คำปรารพของกรรมการ

เรื่อง แสดงศิลปการหัตถกรรมเกษตร เมืองการรองพลเมืองประจำพ,ศ, ๒๔๖๐ มีต่อไปนี้

(ต่อวันที่ ๗ เดือนนี้)

๕ มณฑล นคร สวรรค์ ส่งของ อย่างธรรมดา ที่นับว่า พอมีฝีมือ คือตะแกรงดอกพิกุล กับ หมวกใบ ลาน

๖ มณฑล พิศณุโลก ส่งของมีประเภท ไม่ต่าง กว่า ปีก่อน แต่ได้ แก้ไขดัดแปลงรวม ความ ว่าทำได้ ดีขึ้น กว่าปีก่อน สิ่งที่จะจัด ให้เป็น สินค้าได้ก็ คือ ที่เช็ดเท้าทำด้วย กาบมะพร้าว ฝีมือ ถักและจัด เส้นกาบ มะพร้าว ยังเป็น รอง กว่าที่ อื่นเขา ทำในเมืองเรา และ ไม่งาม ตาเหมือน ของนอกประ เทศ เราอุดม ไปด้วย กาบมะพร้าว ใช้แต่เนื้อเปลือก ถมดินหรือเผาไฟได้ ประโยชน์น้อย เต็มที่ น่าจะ คิดหา ทางทำอะไร ให้เป็น สินค้าได้ ประโยชน์ มากขึ้น หากจะไม่ ต้องคิดอะไร มาก ทำแต่ เพียง ทุบให้เส้น สอาด แล้ว อัดส่ง ไปขายต่างประเทศและทำเชือก ให้พอใช้ สรอย ใน ประเทศ เรา ไม่ซื้อ เราก็จะพอ ยิ่ง ประ ดิษฐ์ ทำอื่นได้มาก ออก ไปอีกก็ยิ่งดี

กระดาด ต่าง ๆ นับว่า ใช้ ได้ กระดาดขับ แก้ ไขให้ เนื้อ เรียบ หาย ขรุ ขระ และ ทำเป็น จำนวน ม าก ขาย ราคา ถูกกว่า ของ นอกก็คงจะมี คนนิยม ช่วย ใช้มากขึ้นทุกที ความคิด ทำกระ ดาด นี้น่าชม

โต๊ะ เก้าอี้ เครื่องหวาย รูปร่าง และความ แข็งแรง พอใช้แต่สีหวาย ไม่งาม เหมือนทำที่ ราชบุรี เพราะใช้ หวาย น้ำ ส่วนเครื่อง ไม้ดู ยังเดอะ ดะหนัก มาก

๗ มณฑลนครราชสีมา การหุ้มหมวกใบลาน ด้วย แพร รูปทรง อย่าง หมวก กันแดดสำหรับ ข้าราช การ พลเรือน ใช้ ถ้าทำ เป็นจำ นวน มาก และราคาให้ถูกลง กว่าหมวก ไม้โสน ของ นอก คงจะ มีคน นิยมใช้ เพราะเป็นของ พื้นบ้าน พื้นเมือง นอกจากนี้เป็นของ ธรรมดาเครื่องปั้นดูทรามกว่าที่ส่ง ปีก่อน

๘ มณฑล จันทบุรี มีผ้าไหมผ้า ด้ายต่าง ๆ กับเสื่อ เป็น ต้น เป็น ของ บุคคลและเป็น สินค้า ที่คน นิยมใช้อยู่ แพร่หลายแล้วนั้น ผ้าราคา แพงขึ้น คงจะ เป็น ด้วย ด้ายแพง เครื่อง ไม้ อัน เป็น ฝีมือ นักเรียนนับว่า พอใช้

๙ มณฑล นคร ศรีธรรม ราช เครื่องถม การ ขึ้นรูป สลัก และลง ยา ฝีมือ ใช้ได้ แต่รูปร่าง และลวดลายไม่ดี ถ่วงความงาม อื่น ๆ ถอย ลง เพื่อจะ อุดหนุน ให้ตั้งใจ ทำดี และมาก ขึ้น กรรมการให้รางวัล ชั้นที่ ๒ จังหวัด นคร ศรีธรรม ราช เป็นเจ้าของวิชาถม น่าจะ จัด การให้วิชานี้เจริญแพร่หลาย ขึ้น ขอชมความคิดที่ แต่งเติม ดอกผ้าสีต่าง ๆ ดูแปลกดี เป็นศิลปได้อย่าง หนึ่ง ถ้าทำได้ราคา ถูกและ คิดลวด ลายให้ เหมาะ กับไทยใช้ คงจะ ขายได้ดี เครื่อง ไม้และ จักสาน ยังทำรูป ร่างและความ เรียบร้อย ไม่ เหมาะ แก่ความ ต้องการ ของ ผู้ใช้

(ยังมีต่อ)

หมอ พั๊ เก่ง

รับรักษา โรคสำรับบุรุษเปนที่ ๑ ในสยาม เพราะ ข้าพเจ้า ได้ ป่วย มา ๒ ปี ได้รักษา หมอ ไทย, หมอญี่ปุ่น, หมอ ฝรั่ง ก็ไม่หาย ข้าพเจ้า จึงได้ เรียก หมอ คนนี้ มารักษา โรคของ ข้าพเจ้า จึง ได้ หาย วัน หายคืน ในเดือนหนึ่ง ก็หายปรกติบริสุทธิ์ เพราะฉนั้นข้าพเจ้าเห็น ว่า หมอ คนนี้ รักษา โรคอย่างนี้ เปนที่ ๑ ในสยาม แลโรค ทุหนาตาโต กับฝีต่าง ๆ มะเรง กุดถังเรื้อน แลโรคอื่น ๆ รักษาได้อีกมาก

เบอร์ ๑๐๗ สพานเฉลิมพันธ์ ๕๐

อำเภอสามเยก

๑๕ ๑๐ ๖๐ ๑๕ ๑๐ ๖๐

ประกาศ

คดี ฆ่า ตะลาย หมายเลข ดำ ที่ ๑/๒๔๖๐

ศาล ต่าง ประ เทศ

ด้วย อีอาเออร์ทุเซ็น เจ้าของ ห้าง ดี. เอช เอ สยาม อาดา ฮันเยก อังกฤษ โจทจีน หยู จีนพุ้งหงี่ ฮัปเยก สยาม จำเลย เรื่องเปนเงิน ๑๕๐๕ บาท ๑๙ สตางค์ ขอให้จำเลย เปน คน ฆ่า ตะลาย คดี เรื่อง นี้ โจท ได้ นำ นัก การ ส่ง หมาย แล สำเนา ฟ้องให้ กับ จีน หยู จีนพุ้งหงี่ จำเลย ที่ ตำบลเสาชิงช้า อำเภอ สำราญราษฎร์ จังหวัด พระนคร ซึ่ง เปน ที่ อยู่ ของจำเลย จีนหยู จำเลย ได้รับ หมาย แล สำเนา ฟ้อง ของ โจทแล้ว แต่ จีน พุ้ง หงี่ จำเลย อีก คน หนึ่งไม่ พบ ตัว โจท ขอ ให้เรียก จีน พุ้งหงี่ จำเลย โดย ทาง หนัง สือ พิมพ์

เพราะ ฉนั้น ศาล จึง ประ กาศ เรียก จีนพุ้งหงี่ จำเลย ทาง หนัง สือ พิมพ์ แทน การส่ง หมาย ให้ จีน พุ้งหงี่จำเลยทราบว่า ศาลได้กำหนด นัด พิจารณา คดี เรื่อง นี้ วัน ที่ ๒๗ มีนาคม พ, ศ, ๒๔๖๐ เวลา ๑๑ นาฬิกา ก, ท, ให้ จีน พุ้งหงี่ จำเลยไป ฟัง คดี ที่ศาลตามนัด ถ้า มีความ ประสงค์ จะ ยกข้อ ต่อสู้ประการใด ให้ทำ คำ ให้ การ แก้ คดี ยื่น ต่อ ศาลก่อนวัน นัดพิจารณา (สำเนาฟ้อง ให้ มารอรับ ที่ ศาลนี้) ถ้า จีน พุ้งหงี่ จำเลยไม่ ทำ คำ ให้ การ ยื่น ต่อ ศาล หรือไม่มาศาลตาม กำหนด ที่ กล่าว แล้ว ศาลจะ จัดการต่อไป ตาม กฎ หมาย.

ประ กาศ ณวัน ที่ ๗ มกราคม พระพุทธศักราช ๒๔๖๐

อำมาตย์เอก

เซ็น แทน

พระ สุรุมวินิจฉัย อธิบดีผู้พิพากษา

๑๑ ๑๐ ๖๐ ๒๒ ๑ ๖๐

กระดาดหนังมีขาย

กระดาด หนังอย่างดี มีขายที่ โรงพิมพ์นี้ ใหญ่ ราคา อันย่อมเยาว์ ถ้าต้องการจะเชิญมาดูลง ราคาก็ได้

มีตัวพิมพ์ขาย

โรง พิมพ์นี้ ได้ต่อ ตัวพิมพ์อักษร ไทย และ อักษร จีน จำหน่าย ราคา ย่อม เยาว์ มีทั้งตัวกลาง ตัวเล็ก ท่าน ผู้ ใด ต้องการ เชิญมา ชม

อย่าประมาท

ชีวิต บุคคล เรา ย่อม อยู่ ด้วย อาหารการ ที่ รบ เคี้ยว อาหาร นั้น ตอง อาศรัย ฟัน เปน กำลัง ถ้า เมื่อ ฟัน ของ เรา พิการหรือ ไป เสีย จาก เราแล้ว เราก็ ไม่สามารถจะ รบ เคี้ยว อาหารได้ ละเอียด และ ส่ง ไปยังกระเพาะ ช่วยย่อย เพื่อ บำรุง ร่าง กายของ เราได้ ดังนี้ ก็ย่อม เปน อันตราย แก่ ชีวิตของ เรา อย่าง สำคัญ เพราะ ฉนั้น ถ้าฟันของ ท่านไป เสียจาก ท่าน แล้ว หรือเปนสิ่งใด ๆ ๑๑ ๑๑ ๑๑ พึงจะ ได้ ท่านค ร จะรีบไปหา หมอฟันคนไท ที่ อยู่ ตรงข้ามกับโรงพัก สามยอด ด้วยเปน ช่าง ทำ ฟันอย่าง วิเศษ อาจ จะ ถอน หรือ แซม ด้วยฟัน เทียม ที่ ที่ ด้วย ราคาถูก ทรง เงิน จะ ปุ่นได้ อย่าง ดี ที่ สุด ๓ ๑๐ ๕๐

คติอย่างดี

ภาพ มนุษหลุดจากขั้น บรรดา ศักดิ์เสยผู้ เสพย์สุราเวทา ไทยให้เสีย ทรัพย์อัปประโยชน์สา ระพัดชั่ว ยิ่งพ่อคน คิม "เมดิซิน" ใช้ บ่งเรื่อง คนสูง ๆ

เพราะเหตุที่ "เมดิซินนั้นดี" เปนเหล้าอย่างวิเศษ คือได้ ผสมด้วย ลูกลงจุ่นแดร เครื่อง ยาต่าง ๆ ไม่ ทำ ให้ ผู้ รับประ ทาน เกิด โทษ แต่ได้ ทำ ให้ ผู้ รับประ ทาน มีความ สบาย สมอง โปร่ง มีความ คิดจด ะมีความ โม โห ย่อยอาหาร แทนทำ ให้รับ ประทานเสีย เปล่า ดังนี้ จึง มีผู้ เรียน โดลงบดานี้สรรเสริญ

ห้างขายยาเยาวราช

ถนนเยาวราช โทร ศัพท์ ๖๒๕

เปนเอเยนต์

สบู่พระอินทร์มาแล้ว

ด้วย สบู่ ตรา พระอินทร์ ของ ห้าง ขายยาเยาวราช ที่ ขาด ตรวจไปนั้น บัดนี้ได้มาถึง อีก แล้ว เจ้าหน้าย ราคา ที่บ ละ ๑ บาท ๕๐ สตางค์ ตาม เดิม

สบู่ ตรา พระอินทร์ นี้ได้ ประสม ขึ้น ด้วยยา อัน วิเศษ สำหรับ ฟอกผิวหนัง และทำให้ เนื้อ นวล สมุด สมัย เปน สบู่ ที่ หอมยิ่ง กว่า สบู่ ทั้ง หลาย และ ก้อน โต กว่าสบู่ ธรรมดามาก ทีเดียวหนึ่งอาจจะใช้ ได้ ถึง ๒ ท่านที่ เคยใช้ มา แล้ว ย่อม รู้ จัก ดีกว่า

สบู่ ตรา พระอินทร์ เปน สบู่ ที่ ดี เลิศ

แจ้งความ

ข่าวเมืองไกสินารายณ์

เดิม ที่นั้น เปนเมือง ศุไว เราเรียกชื่อเมืองไกสินารายณ์ คือเมืองกัมเมืองข่าวราชเขตต์ เราราชาธิราชกัน เดิม พนักงานทูลชาวเรา เรียกว่า บ่าสำรวจ เมืองไกสินารายณ์ มีอภิปรายแต่ดั้ง สมัยราชพอมวัง กระษัตริย์ แต่ดั้งพระเจ้าจุลจงค์

บัดนี้ ประดิษฐ์ สุดขาได้ ทำ สบู่หอมอย่าง วิธี ของ เมืองไกสินารายณ์ขึ้นแล้ว เปนสบู่ เหลวใส่ ขวด หอม แรง ๖ เท่า สำหรับอาบ หน้า ลด ละเมวิศษนัก จึงให้ชื่อสบู่เมือง เดิม ชื่อว่า สบู่ ไกสินารายณ์ ถ้า ท่านใช้ แล้วจะ คิดใจ มาก บางทีจะนึกถึง เมืองแต่ ครั้ง พระ จะเปน ที่ ระฤกถึงเมืองโบราณ ด้วย

อู่ บางกอก ด๊อก กรุงเทพ ฯ

รถ ยนตร์ ชนิดต่าง ๆ ดังมีนามต่อไปนี้ มีขายที่บริษัทบางกอกดือก

รถอังกฤษแลรถอเมริกันชนิดนั่งได้ ๒๐ คน

รถยี่ห้อ ฟอร์ด แล ยี่ห้อบริศโคนั่งได้ ๕ คน

รถยี่ห้อ ฟอร์ด ที่ใช้แล้ว รถบรรทุกยี่ห้อฟอร์ด ราคา ๑๙๐๐บาท

จะทำเปนรถบรรทุกของ หนัก ๑ ตัน หรือรถบรรทุกคน ๑๙ คนก็ได้

คิด ราคา พอ สม ควร

รถ ยี่ห้อ การ์ ฟอร์ด บันทุกของ ได้ตันครึ่ง

อนึ่ง ห้าง นี้ มี น้ำ มัน เกลวินเกไรซิน สำหรับ เรือ ยนตร

เชิญ ซื้อ ก่อน ขึ้น ราคา

โรงรถยนต์ อู่ บาง กอก ด๊อก

โทร ศัพท์ เลข ๑๕๗

๑ ๑ ๕๙

ปอยด ดง รั่ง ของ รั่ง ได ๒๕ มยยด