จีนโนสยามวารศัพท์

CHINO SIAMESE DAILY NEWS.

新報 華暹

BANGKOK.

หนังสือพิมพ์จีนในสยามวารศัพท์ ได้ตรากันมาแต่ปีที่ ๒๔

ฉบับ ที่ ๖๗ | จีนโนสยามวารศัพท์ | 日六廿月六年九國民報新暹羅 | วัน เสาร์ ที่ ๒๖ มิถุนายน พระพุทธศักราช ๒๔๖๓

ห้างยี่ยามากูจี สี่แยกวัดตึก กรุงเทพ ฯ ไทรศัพท์ ๒๔๖๒ สาขาอยู่ที่หลังวังบูรพา กรุงเทพ ฯ ไทรศัพท์ ๕๕๗

โอสถ ยินทัน

ระวังให้ดี

ด้วยในเวลานี้ได้ทราบว่า มียาจีนปลอมขายมากขึ้น เพราะฉนั้น ถ้าท่านทั้งหลายที่ซื้อยายินทังควรสังเกตดูให้ดี ถ้ายายินทังของห้างข้าพเจ้าซึ่งเปนเอเยนต์จำหน่ายแล้ว ในห่อยาจะต้องมีหนังสือไทยกำกับอยู่ด้วยทุก ๆ ห่อ ห้างยี่ยามากูจี เปนเอเยนต์ขายยายินทัง

ห้างยี่ยามากูจี สี่แยกวัดตึก กรุงเทพ ฯ ไทรศัพท์ ๒๔๖๒ สาขาอยู่ที่หลังวังบูรพา กรุงเทพ ฯ ไทรศัพท์ ๕๕๗

เหล้าเบียร์ดีๆ ที่จะต้มกลั่นจาก ชนิดนี้ได้มีชื่อเสียง ทำโดยวิธีแปลก โด่งดังมาช้านานแล้ว เปนน้ำดื่ม ในประเทศที่ศิวิไลซ์ กระทรวงทั้งของ ออกบรรดาที่ใกล้ ประเทศญี่ปุ่นรับ โรงทำใหญ่ลวง รองว่าเปนเหล้า ขวางหวงบริษัทอื่น เบียรชนิดที่ดีกว่าบี ทั้งหมด และวิจ อย่างอื่นโดยแท้ ๆ

แผนที่กระทรวงนี้ยัง ต้องรับรองตั้งแต่เมื่อมีการเลี้ยงข้าราชการชั้นผู้ใหญ่ ผู้น้อย เดี๋ยวนี้ต้องใช้เหล้าเบียรชนิดตามที่กล่าวเสมอมาจนทั่วทุกวันนี้

เชิญท่านทั้งหลายลองรับ ท่านสูบบางคงจะความพอใจท่านมากเปนแน่

ยา กัน สัตว์

เปนยาสำหรับกันเลือด กันปลวก กันมด และกันแมลงต่าง ๆ ได้ดีที่หนึ่ง แพทย์ในประเทศยี่ปุ่นได้คิดประกอบทำยาชนิดนี้ขึ้นไว้ เพื่อสำหรับความสุขแห่งร่างกายมนุษย์ ไม่ให้มีสัตว์แมลงต่าง ๆ ตามที่กล่าวมาแล้วนั้นเข้ามารบกวนได้ ยาชนิดนี้มีผู้นิยมใช้เกือบทั่วโลก ขอเชิญท่านทั้งหลายที่ยังไม่ได้เคยใช้ยานี้จงซื้อมาลองดูก็คงจะทราบว่ายานี้จะมีคุณประโยชน์อย่างไร ทั้งราคาก็พอสมควรด้วย

มีขายที่ห้างยี่ยามากูจี ไทรศัพท์ ๒๓๖๒

ถนนเยาวราช สี่แยกวัดตึก กรุงเทพ ฯ

สาขาตั้งอยู่ที่ถนนหลังวังบูรพา ไทรศัพท์ ๕๕๗

ห้างเอส. เอ. บี

โดยได้รับพระบรมราชานุญาต

ข้าพเจ้ามีความยินดีที่จะแจ้งความให้ท่านทั้งหลายทราบ ด้วยข้าพเจ้าได้รับในเทียวเมล์ที่

น้ำพิกา โกรโนมิเตอร์ วอชทัม เดิน ๘ วัน

สำหรับใช้ในเรือแลในบ้าน

น้ำพิกาวะดทัมชนิดนี้ประกอบด้วยเครื่องดีเริ่ศ ดังต่อไปนี้ :—

เครื่องนิกิล

ฝังเพ็ชร์แลทับทิม ๑๕ เม็ด ได้ทดลองที่อุณหภูมิต่าง ๆ กัน และได้สอบแล้วตรงอย่างที่สุด จักรอาถ่วงน้ำยสกรูใยทองเหลือง แทนมีเพ็ชร์รองทั้งข้างบนและข้างล่างตลับลาน ๑ อัน และอื่น ๆ ล้วนแต่เครื่องอย่างเข้มแข็งทั้งนั้น

ห้างเอส.เอ.บี

ถนนพระนครวรรณ์ เขตเมืองกรุง

จักรยานยนตร์

ถ้าท่านต้องการจักรยานยนตร์ ไม่ว่าสำหรับใช้การใด ๆ เชิญถามที่ห้างเทพนครพานิช จะได้สมความปรารถนาของท่านทั้งราคาก็ย่อมเยาว์ มีเครื่องอาไหล่ต่าง ๆ แลทำการซ่อมได้ทุกอย่าง

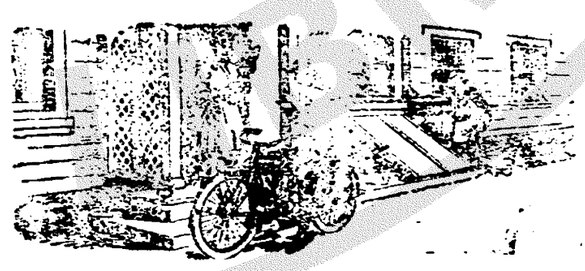

รถจักรยานยนตร์อินเดียนเปนรถดีวิเศษอย่างหนึ่ง เวลานี้มีขนาดแลแรงม้าต่าง ๆ พึ่งตกเข้ามา ขอเชิญมาชมดูที่ห้างเทพนครพานิช ถนนสี่พระยา (ไทรศัพท์ ๒๕๗)

เรื่องอัตราราคาค่าลงแจ้งความ

ด้วยผู้ใดหรือที่ทำการใด ๆ จะลงแจ้งความราย ของหรือประกาศ โรงพิมพ์จีนโนสยามวารศัพท์ มีความยินดีจะรับลงให้ทุกอย่าง และจะเรียกเอาค่าบ่วยการต่อสมควรเท่านั้น อนึ่งจะมีความสงสัยในเรื่องเงินค่าจ้างก็ให้มาตกลงกับผู้จัดการเสียก่อนก็ได้

อัตราค่าลงแจ้งความหรือประกาศดังนี้ คือ :—

๑ วัน	นิ้วละ	๑ บาท		
๒ ,,	,,	๑ ,,	๖๒	สตางค์
๓ ,,	,,	๒ ,,	๒๔	,,
๔ ,,	,,	๒ ,,	๖๒	,,
๕ ,,	,,	๓ ,,	—	,,
๖ วันหรือ ๑ อาทิตย์		๑ ,,	๓๗	,,
๒ อาทิตย์นิ้วละ		๑ ,,	๕๗	,,
๓ ,,	,,	๑ ,,	๙๗	,,
๔ ,,	,,	๒ ,,	๕๐	,,
ต่อนั้นไปอาทิตย์		๑ ,,	๒๕	,,

ฝีมือไทย

[illegible] ประเภทกันว่าต่อไปข้อ ของต่างประเทศ ใช้สรอยทุกสิ่งทุกอย่าง [illegible] เพราะว่าเรายังทำอะไรไม่เป็นสินค้าขายในประเทศให้เป็นระเบียบเป็นอันลงไปได้ หรือทำได้บ้างก็ใช้ไม่ใคร่ได้ประโยชน์

อุปมาดังนี้ เหตุอะไรเราจึงต้องพากันซื้อของต่างประเทศใช้ทำให้เสียเงินมากมายในปีหนึ่งๆ การขัดข้องเรื่องนี้เดี๋ยวนี้ค่อยจางลงแล้ว ขอเชิญท่านวินิจฉัยและทดลองใช้น้ำมันผสมสีของห้างวิริยะพานิช ดูบ้างว่าจะเป็นอย่างไร ซึ่งคนไทยได้ทำขึ้นเอง เป็นสินค้าในพื้นเมืองของไทย ใช้ได้ดีเท่าเทียมน้ำมันผสมสีของต่างประเทศ ที่ส่งเข้ามาขายเป็นราคาแพงๆ

ห้างวิริยะพานิช เป็นห้างที่คิดทำน้ำมันผสมสีขึ้น พร้อมกับน้ำมันทาเนื้อไม้ต่างๆ เพราะฉนั้น ขอเชิญท่านลองใช้น้ำมันตราปลาตะเพียนของห้างวิริยะพานิชดูท่านจะต้องชมเปาะว่า "นี่แน่! ฝีมือไทยก็ทำได้ดีเหมือนกัน" ทั้งราคาที่ถูกด้วย น้ำมันผสมสีปีบ ๑ ๔ ลาดวนซ์ ๑๐ บาท ถ้าจะรับไปขายจะให้กำไรอย่างงามๆ

ห้างวิริยะพานิช ประตูสามยอด ตรงข้ามห้างบีกริม
จังหวัดพระนคร

ก. ๑๕/๑๐/๖๒ ๑. ป.

เก็บค่าดู บริษัทภาพยนต์นาครเขษม ๕ สตางค์

เปลี่ยนโปรแกรมใหม่สำหรับวันเสาร์ที่ ๒๖ ถึงวันอังคารที่ ๒๙ มิถุนายน
ลายเจ็ดตอนที่ ๑๐—๑๑—๑๒ รวม ๖ ม้วน จะไขยผู้ที่ ๓ ม้วน ไม่สมคิด ๓ ม้วน โลงตัวเก่ง ๒ ม้วน กับเบ็ดเตล็ดต่างๆอีก เสียสตางค์เพียง ๕ สตางค์ก็ได้ชื่นมาบนวิมารดูการมหรสพ คืนวันเสาร์อาทิตย์ที่ ๒๖—๒๗ มิถุนายนนี้ มีตลกร้องนาฬบรรเทิง ตลกเรื่อง "มัดมือชก" โดยฝีปาก "มังกรทอง" ต่อจากที่ได้ตลกมาแล้วเต่าอาทิตย์ก่อนนี้ เรื่องนาฬทั้งอยู่ทั้งเป็นคติสอนความคิดเสียนความรู้ ควรมาดูให้ตระหนักใจ

เสาร์—อาทิตย์ โรงหนังนาครศรีธรรมราชสาขาที่ ๑ ๓๐ สตางค์

จันทร์—อังคาร โปรแกรมสำหรับคืนวันเสาร์ที่ ๒๖ ถึงอังคารที่ ๒๗ มิถุนายนเก็บ ๕ สตางค์

เจ้าพ่อเจ้าตก ตอนที่ ๑๐—๑๔ รวม ๔ ม้วน ผู้ร้ายต่องตม ๗ ม้วน กับตลกและเบ็ดเตล็ดต่างๆอีกมาก เรื่องเจ้าพ่อเจ้าตกจวนจบนี้ถึงพริกถึงขิงมาก ไม่จำเป็นต้องบรรยายให้ดูเอียดนัก ส่วนเรื่องผู้ร้ายต่องตมที่เป็นเรื่องใหม่มีรบกันบนอากาศและต่อยกันตัวต่อตัวบนเครื่องบิน นับว่าเป็นเรื่องขบขันมากอยู่ ถ้าท่านไม่มาดูเสียในคราวนี้ วันหลังทราบเข้าจะรู้สึกเสียใจมาก

เก็บค่าดู โรงหนังนาครราชสีมา สาขาที่ ๒ ๕ สตางค์

เปลี่ยนโปรแกรมใหม่สำหรับวันเสาร์ที่ ๒๖ ถึงอังคารที่ ๒๗ มิถุนายน
ลายใจเด็ดตอนที่ ๗—๘—๙ รวม ๖ ม้วน ฉันมีแต่หมัด ๕ ม้วน หญิงรักชาติ ๒ ม้วน ตราชูมางาวกับมาง (น้ำหนักของมางาวกับมางแม่หมั่นยรองใครจะมากกว่ากัน) ๑ ม้วนต่อ กับเบ็ดเตล็ดต่างๆอีกมาก เสียสตางค์เพียงน้อยๆได้ดูหนังสนุกๆเพื่อบำรุงความสำราญ ก็ในนาจะเสียดายสตางค์ คืนวันเสาร์—อาทิตย์ที่ ๒๖—๒๗ มิถุนายนนี้ มีตลกร้องระเบียงสนุกเรื่อง "กุฎีน้ำชา" เป็นเรื่องเก่าที่จริงแต่รสชาดยังเป็นๆมันๆอยู่ เพราะเป็นฝีปากของตลกที่มีผู้นิยมมาก ต่อมากกว่า

โรงหนังทั้ง ๓ โรงที่กล่าวมาข้างบนนี้ มีหนังฉายกลางวันๆเสาร์—อาทิตย์ และฉายตามโปรแกรมใหม่

เก็บค่าดู โรงหนังนาครปฐม สาขาที่ ๓ ๒๐ สตางค์

โปรแกรมสำหรับคืนวันเสาร์ ๒๖ ถึงอังคารที่ ๒๗ มิถุนายน
เจ้าพ่อเจ้าตก ตอนที่ ๑๐—๑๒ รวม ๔ ม้วน ฉันมีแต่หมัด (ฉายเป็นพิเศษ ๒ คืน) ๕ ม้วน จันทร์อังคาร ฉายเรื่อง รักเดียวแรงด้วน ๕ ม้วน ดาษายิงแทน ๒ ม้วน กับเบ็ดเตล็ดต่างๆอีกมาก โปรแกรมของนาครปฐมที่ประดับมาคราวนี้ ล้วนแต่เป็นของที่ได้เยี่ยมทั้งนั้น

โปรดระวังหนังพิเศษ ธรรมสักรี ของบริษัทวิดเลี่ยมฟิลม์ ซึ่งเรื่องราวพิศดารมาก มีการรบราฆ่าฟันอย่างขนานใหญ่ จะได้นำออกฉายในเร็วๆนี้

สินโนสยามวารศัพท์

วันที่ ๒๖ มิถุนายน พระพุทธศักราช ๒๔๖๓
วัน เสาร์ ขึ้น ๑๑ ค่ำ เดือน ๗ ปีวอก
โทศก จุลศักราช ๑๒๘๒

การลูกเสือ

แจ้งความ

สภากรรมการกลาง จัดการลูกเสือ

(ต่อวันที่ ๒๕ เดือนนี้)

ความมุ่งหมายของการประชุม คือ

(๑) เพื่อเร้าให้เกิดความเพียรแข็งขันในกองลูกเสือต่างๆ

(๒) เพื่อให้ความมุ่งหมายและวิธีการลูกเสือเป็นสิ่งที่เข้าใจยิ่งขึ้นในเหล่านักการศึกษา, บิดามารดา, นักบวช, และมหาชน

(๓) เพื่อชักจูงให้มีผู้สมัครเป็นผู้กำกับลูกเสือ และผู้ทำการร่วมกับคณะลูกเสือ

(๔) เพื่อชักนำลูกเสือต่างประเทศต่างเมือง ให้ทำการติดต่อสนิทสนมกันกับเรา (ลูกเสืออักฤษ) ยิ่งขึ้น

(๕) เพื่อให้กิจการลูกเสือแพร่หลายเข้าไปในบ้านกลางแห่งการหัตถกรรม ที่หลดเมืองหมาแน่น และเด็กปราศจากการฝึกหัดทางจรรยา และทางพละ

ด้วยความประสงค์เช่นนี้ ข้าพเจ้าจึงหาญร้องขอความช่วยเหลือของท่านทั้งหลาย

ไระเบอร์ต ยาเดน เปาเวลล์
นายกลูกเสือ

สูจิบัตร

วันที่ ๒๕ ถึง ๓๐ กรกฎาคม ซ้อมการแสดงในโอลิมเบียด

วันศุกร์ที่ ๓๐ กรกฎาคม ให้โอกาศแก่ผู้แทนหนังสือพิมพ์เข้าดู และมีการซ้อมใหญ่ (ผู้แสดงแต่งตัวเครื่องพร้อม)

วันเสาร์ที่ ๓๑ กรกฎาคม ๑๑.๓๐ ก.ท. ถึง ๒.๓๐ ๑.ท. ให้มหาชนเข้าดู "ซัมบอรี" เลือกตัดการแข่งขันในสังเวียน การเล่นปลีกก็เปิดแสดง และมีภาพยนต์แสดงการลูกเสือในโรงดรา

๒.๓๐ ๑.ท. ถึง ๕.๓๐ ๑.ท. การแห่ใหญ่ของลูกเสือทั้งหลายทั่วโลก ในสังเวียนมีนักร้องของกรุงลอนดอน ๕๐๐ คน เดินร้องเพลงนำหน้า ลูกเสือสมุทเสนาแสดงการดับเพลิง, วิชาลูกเสือ, แสดงการนำทาง การแข่งขันสำหรับรางวัลที่ ๑ ระหว่างลูกเสือทั่วโลก

๕.๓๐ ๑.ท. ถึง ๗.๓๐ ๑.ท. อย่างเดียวกันกับตอนเช้า

๗.๓๐ ๑.ท. ถึง ๙.๓๐ ๑.ท. อย่างเดียวกันกับตอน ๒.๓๐ ๑.ท. ถึง ๕.๓๐ ๑.ท.

วันอาทิตย์ที่ ๑ สิงหาคม ๑๑.๓๐ ก.ท. ประชุมสวดแสดงความกตัญญูกตเวทีต่อพระเจ้า ในสังเวียนใหญ่

๗.๓๐ ๑.ท. สวดมนต์เวลาค่ำ

วันจันทร์ที่ ๒ สิงหาคม และวันต่อไปอย่างเดียวกันกับวันเสาร์

คนดี—จะคนรู้ผู้ชนะในการแข่งขันระหว่างชาติและคนดีจะได้เลือกทำเลงที่โพเราะตลอดวัน

การแข่งขัน

เปิดโอกาศให้ลูกเสือทุกประเภท

หมวด ก. อายุอย่างสูง ๑๗ ปี

การแข่งขันเป็นสำหรับเพื่อรับรางวัลที่ ๑ มีดังนี้

---

(๑) การแสดงในสังเวียน สำหรับหนึ่งๆ กำหนดจำนวนลูกเสือไม่น้อยกว่า ๒๕ คน และไม่เกิน ๑๕๐ คน การแสดงนั้นจะแสดงวิชาที่จะได้กล่าวไว้ต่อไปนี้ แต่อย่างใดอย่างหนึ่งก็ได้ ต้องใช้เวลาแสดงไม่เกิน ๑๕ นาที และต้องให้การแสดงนั้น "เต็ม" ดังเรียนไม่กระพร่องกระแพร่ง เพื่อให้เธอดูงาม การให้คะแนนโดยมากจะให้สำหรับความคิดดีซึ่งไม่ได้เอาอย่างมาจากที่อื่น สิ่งที่จะแสดง เช่น:— การดับเพลิง การหามคนป่วย การปฏิบัติตัวอุบัติเหตุทุกชนิด เช่น รถไฟโดนกันเครื่องบินเป็นอันตราย เรือแตก น้ำท่วมแผ่นดินไหว ม้าหนีเป็นต้น การเล่นฝึกซ้อมกำลังกาย แรงจักรยาน แรงเกวียน ปลูกกระท่อม สร้างสพาน, สร้างค่ายตัวอย่างการซ้อมจุดหลุ ติดไฟ หุงต้ม และการแสดงอื่นๆ ที่กองลูกเสือเฉพาะกองหรือลูกเสือในตำบลหนึ่งๆ คิดขึ้นเอง

(ถ้าจะแสดงเกินกว่าอย่างเดียวขึ้นไปก็ให้รวมกันแสดงพร้อมกันในคราวเดียว)

(๒) ชักคะเย่อ สำหรับคะ ๑๐ คน

(๓) วิ่งตำบาก สำหรับคะ ๑ คน

(๔) วิ่งม้าวิ่งระนาวไพร หลักที่แพ้ชนะอยู่ในสังเวียน

(๕) ประกวดการฝีมือของลูกเสือเหมือนกับที่เบอร์มิงแฮม เช่น:— การทำสิ่งของด้วยดอกเหล็ก, การทำรองเท้า การช่างไม้ การปิดกระดาษฝาผนัง การหุงต้ม การทำส้วม ฯลฯ จะมีแข่งขันต่อยมวย มวยปล้ำ และปีนป่าย

(๖) ประกวดการเป่าแตรเดี่ยว สำหรับคะ ๑ คน

(๗) ประกวดดนตรี แตรวง หรือวงเครื่องสาย วงกลองกับรณยุ วงปี่สกอต

หมวด ข. ไม่กำหนดอายุ

ประกวดเรียงตัวในสิ่งต่อไปนี้

(๑) ตัวอย่างเครื่องกล เครื่องยนต์ เครื่องจักรดับไฟ เครื่องบิน หรือโรงจักรใช้แรงน้ำ ฯลฯ

(๒) การเก็บตราในรัชชูปการประเทศของท่าน

(๓) หมายเหตุรายวันซึ่งมีภาพแสดงเหตุการณ์ หรือสมุดข้อความเบ็ดเตล็ด

(๔) เรียงภาพแจ้งความเรื่อง "ซัมบอรี"

(๕) วิชาพิเศษ ซึ่งอยู่ในจำพวกที่ให้เครื่องหมายความสามารถ เช่น — ตัวอย่างกระท่อม ของเด็กเล่นทำด้วยไม้เรือกผูกรองเท้า, กระดุมเสื้อ, ไม้เท้า ฯลฯ

หมวด ค. ไม่กำหนดอายุ

การแสดงวิชาลูกเสือ—ไม่ใช่แข่งขัน

(๑) การแสดงความเป็นอยู่ของคนเหล่าต่างๆ เพื่อแสดงว่าการลูกเสือได้กำเนิดมาอย่างไร

(๒) ร้องเพลงหมู่ และฝึกปากหมู่

(๓) การเล่นฝึกซ้อมกำลังกาย

(๔) ความกรุณาต่อสัตว์ หวังว่าลูกเสือทุกๆกอง และทุกๆสำรับในนามของมณฑลที่มา คงจะนำสัตว์เลี้ยงหรือนกมาที่โอลิมเบียอย่างน้อยกองละ หรือสำรับละตัว รางวัลจะให้แก่กองหรือสำรับที่เลี้ยงสัตว์ดีที่สุด ได้จัดตั้งไว้ส่วนหนึ่งในโอลิมเบียสำหรับเลี้ยงสัตว์เหล่านี้ เรียกว่าสวนสัตว์ของลูกเสือ

(๕) ลูกเสือประเภทต่างๆแสดงกิจการ

หมายเหตุ— แบบสำหรับเข้าชื่อแข่งขันขอได้ที่เลขานุการ สภากรรมการกลาง ๒๕ ถนนพระราชวังบวรสถานมงคล ถนนลูกเสือนอกจากรุ่นเด็ก และเหล่าสมุทเสนา ถ้าจะเข้าแข่งขันในหมวด ก. ต้องมีอายุไม่เกิน ๑๗ ปี นับเพียงวันที่ ๑๐ กรกฎาคม พ.ศ. ๒๔๖๐ หมวด ข. และ ค. ไม่กำหนดอายุ

(น่า ๒—๔—๕—๗ มีข่าว)

ประกาศ ศาลแพ่ง
สนามสถิตย์ยุติธรรม

คดีที่ ๔๔/๒๔๖๒

ด้วยนายยู่สุง (ชาติจีนแต้จิ๋ว) เจ้าของยี่ห้อยู่ฮวดโจก ฟ้องนายอี๋ (ชาติจีนแต้จิ๋ว) เจ้าของยี่ห้อเก็งไต้เส็ง ซึ่งจอดเรือค้าขายอยู่ที่ท่าราชวงษ์ อำเภอจักรวรรดิ์ จังหวัดพระนคร เป็นจำเลย โดยกล่าวว่าจำเลยผู้เป็นหนี้ค่าซื้อเรือสิ่งของไปจากโจทเป็นจำนวนเงิน ๑,๖๐๐ บาท ๗๐ สตางค์ โจทนำนักการส่งหมายกับสำเนาฟ้องให้แก่จำเลยไม่ได้ เพราะจำเลยละทิ้งที่อยู่เดิม และไม่ทราบว่าไปสำนักอาศัยอยู่ตำบลใด

เพราะฉนั้นจึงประกาศเรียกจำเลยทางหนังสือพิมพ์แทนการส่งหมายให้ จำเลยทราบว่าศาลได้กำหนดนัดพิจารณาคดีเรื่องนี้วันที่ ๑๐ มิถุนายน ศกนี้ เวลา ๑๑ นาฬิกาก่อนเที่ยง ให้จำเลยไปฟังคดีที่ศาลตามนัด ถ้าจำเลยมีความประสงค์จะคัดค้านฟ้องประการใดให้สำแดงให้การแก้คดีมีมาคือศาลก่อนวันนัดพิจารณาไม่ต่ำกว่า ๑๐ วัน (สำเนาฟ้องให้ไปรับที่จำศาลแพ่ง)

ประกาศมาณวันที่ ๒๗ พฤศภาคม พระพุทธศักราช ๒๔๖๓

พระยาจินดาภิรมย์
อธิบดีผู้พิพากษา

ก. ๗/๑/๖๓ ๑๕. ๑.

แจ้งความ

ยาขนานวิเศษ ของหมอมอร์ส
Dr. Morse's Indian Root Pills

คำอธิบาย

ยาชื่อ "อินเดียนรุ๊ตบิลส์" (*Indian Root Pills*) ของหมอมอร์ส (*Dr. Morse*) เป็นยาขนานวิเศษ อันได้ผสมขึ้นโดยความระมัดระวังของนายแพทย์ที่ชำนาญ และบันจุไว้ในหลอดแก้วอำพัน ไม่ใช่หีบไม้ตามธรรมดา ยานี้เป็นยาบริสุทธิ์และมีคุณอย่างเอกอุ เหมาะสำหรับผู้ที่เป็นโรคท้องผูกเป็นพรรดึก โลหิตในปรกติบังเกิดไม่ค่อง หรือสัตรีที่มีร่างกายไม่สมประกอบ โดยโรคภัยเบียดเบียนต่างๆ ซึ่งสมุทฐานแห่งโรคทั้งนี้ย่อมทำให้เกิดอาการไม่ปรกติอีกต่างๆ คือธาตุภายในอวัยวะอ่อน, โรคปวดศีรษะ, ความวิงเวียน, ท้องขึ้น หายใจไม่สะดวก, เจ็บตามหลัง, โรคไข้ร้อนพิการ, โรคหวัด, โรคไข้หวัดใหญ่, โรคปวดเมื่อยตามเส้น ฯลฯ ยาขนานนี้ยังสามารถรักษาโรคที่เกิดจากโลหิตไม่ปรกติ หรือโรคผิวหนัง เช่นสิวหรือเปนแผลเปื่อยเน่าพุพองได้อีกด้วย บางประเภทที่ไม่มียาจะใช้รักษาโรคทั้งหลายแหล่เหล่านี้ให้เหือดหายได้ และถ้าจะมียารักษาให้เหมาะแก่โรคสิ่งที่ติดกันทรมานอย่างน่าสงสารเสียแล้ว สัตรีบางคนที่ผอมแห้งไม่มีกำลังโดยเป็นโรคอะนาเมียซึ่งเนื่องจากโลหิตไม่บริสุทธิ์นั้นเมื่อได้ทดลองใช้ยาขนานนี้แล้ว จะรู้สึกว่าเป็นยาที่วิเศษยิ่งนัก หรือถ้าจะกล่าวได้ว่า ไม่มียาสัตรีขนานใดจะวิเศษไปกว่ายาชื่อ "อินเดียนรุ๊ต" ของหมอมอร์ส เพราะเป็นยาที่นำความศุขสมบูรณ์ให้เกิดมีแก่ร่างกายได้โดยเร็วพลัน กระทำให้ความเหนื่อยอ่อนหายไปได้ในเวลาเร็ว และอวัยวะภายในก็กลับปรกติขึ้นอีก จึงเป็นยาขนานวิเศษที่อาจรับรองความศุขแห่งร่างกายได้เป็นอย่างดี.

โดยเหตุที่ยาขนานนี้ได้ผสมขึ้นด้วยความระวังดังกล่าวแล้ว ย่อมเป็นยาที่อาจป้องกันอันตรายอันเกิดจากโรคภัยได้เป็นอย่างเอกอุ การใช้เพียงเล็กน้อยในไม่ช้าก็จะทำให้คนที่เป็นโรคเห็นคุณอันแท้จริง ด้วยเป็นยาที่อาจถ่างอาการโรคภายในให้หายเป็นปรกติได้ สำหรับชายหนุ่มหรือหญิงสาว ตามธรรมดาก็ใช้ยานี้ตั้งแต่ ๒ ถึง ๔ เม็ด ส่วนเด็กที่มีอายุตั้งแต่ ๔ เดือนขึ้นไปถึง ๔ ขวบ ใช้เพียงเม็ดเดียวก็พอ แต่ผู้ที่มีอายุสูงกว่านี้ใช้เพียง ๑ เม็ดหรือ ๒ เม็ดเท่านั้น ยาขนานนี้ควรรับประทานเมื่อก่อนเข้านอนในเวลากลางคืน ถ้าจะรับประทานในเวลาเช้าก็ต้องก่อนเวลารับประทานอาหารสักชั่วโมง ๑ หรือ ๒ ชั่วโมง เพื่อกำลังของยาจะได้ทำประโยชน์ให้ได้เป็นอย่างดีต่อไป

ห้างเกร็ตอิสเทินดิสเปนซารี
เอเย่นต์แห่งกรุงสยามคือ
ห้างกวางยิงเชียง
เลขที่ ๘๐๖ ถนนเยาวราช
จังหวัดพระนคร

ก. ๔/๑/๖๓ ๑. ป.

กฤษณาเพิ่รภาคเปนยอดแห่งยาประจำบ้าน

แจ้งความห้างรายยาฟุกมิน

ขอกราบเรียน แจ้งความมายังท่านทั้งหลายทราบ ยาตัดรากโรคหนองใน ยาน้ำพุกษาภาคอัน ยาชื่อจักร์ นารายน์ประสิทธิ์ ร้านเจ้าของเชี่ยวกวงเปยผู้ผสมออกจำหน่ายอีก มีคุณ คุณอย่างที่ดีเลิศ ท่านที่เคยใช้ตายนับถือ รับประทานถูกกับโรคหนองในอย่างยิ่งดี หายอื่นเปรียบมิได้ ท่านก็ย่อมทราบถึงคุณยาตัดรากโรคหนองในนี้ดีเพียงใด ไม่จำเป็นข้าพเจ้าจะต้องอ่านให้ฟังเยื้อ

ยาน้ำพุกษาภาคอันก็ได้เคยผาญกับโรคอหิวาต์ เกิดขึ้นชุกชุมในจังหวัดพระนคร ถึงจังหวัดฉะเชิงเทราได้รับประทานยาน้ำพุกษาภาคอันนี้ ก็รอดพ้นอันตรายมามากต่อมากจนมีชื่อเสียงโด่งดัง และยานี้ได้มีผู้รับไปจำหน่ายตามจังหวัดต่าง ๆ

ยาจักร์นารายน์ประสิทธิ์เป็นยาบำรุงกำลังเส้นเอ็นชาระอวัยวะให้สดชื่นแรง เจริญอาหาร บำรุงโลหิตให้งามกระทำให้ร่างกายปราศจากโรคภัยที่จะมาเบียดเบียนและแก่หญิงอยู่ไฟไม่ได้ มีผู้นิยมนับถือมากไปซื้อจนหมดราวนี้ ข้าพเจ้าได้ปรุงออกจำหน่ายอีกแล้ว ขอเชิญท่านที่เคยใช้เห็นคุณมาแล้วและท่านที่ไม่เคยใช้ลองซื้อมารับประทานภายหลังท่านจะรู้สึกสัพคุณยานี้มีคุณประโยชน์ให้ความสุขแก่ร่างกายท่านเพียงใด ข้าพเจ้าหาได้ยกยอวอดอ้างให้ท่านทั้งหลายหลงเชื่อถ้อยคำข้าพเจ้าก็หามิได้ โปรดเชิญครับ มีขายที่ห้างขายยาฟุกมิน ถนนราชวงศ์ ห้องเลขที่ ๑๑๐๐...๑๑๑๑

๕. ๑๗/๑๐/๖๒ ๑ ป.

อากาศร้อนจัด

เปนเหตุให้ปวดศีรษะ

อากาศในกรุงเทพฯ ระหว่างนี้ ย่อมเปนที่รู้สึกกันว่าร้อนจัด จึงเปนเหตุให้คนโดยมากมีอาการปวดศีรษะ ตัวร้อนรัพพ์จับไข้

ควรรักษาต้นมือ

อาการเจ็บป่วยเช่นปวดศีรษะ ตัวร้อนที่จับเปนขึ้นในชั้นแรกเพียงเล็กน้อยนั้นเปนการสมควรอย่างยิ่งที่จะรักษาเสียแต่ต้นมือ เพราะถ้าปล่อยไว้ก็อาจให้เจ็บมากได้

ทุกคนต้องเตรียมผ้าแดด

เพราะเหตุที่ทุกคนเราต้องเดินผ่าแดด และทุกคนต้องมีอาการปวดศีรษะตัวร้อนจึงทุกคนควรจะมียาอันศักดิ์สิทธิ์สำหรับแก้ปวดศีรษะตัวร้อนประจำตัวไว้ด้วย

แกสฟ. ไปรินกำเปาน์

ยาที่กล่าวชื่อข้างบนนี้ เปนยาอย่างดีจริงสำหรับแก้ปวดศีรษะตัวร้อน ตามแพทย์ทั่วโลกได้สรรเสริญแล้ว และมหาชนแทบทุกประเทศก็ได้นิยมใช้ยานี้มาก เพราะฉนั้นข้าพเจ้าขอแนะนำให้ท่านใช้ยาที่กล่าวนี้ในเวลาน่าร้อนจำหน่ายอย่างมากที่สุดที่

ห้างขายยาเยาวราช โทรศัพท์ ๖๒๕

บุหรี่ บ.ย.ส.

บริษัทยาสูบสยาม

เชิงสพานพิทยเสถียรกรุงเทพฯ

บริษัทยาสูบสยาม

ถนนเจริญกรุง เชิงสพานพิทย์เสถียร จังหวัดพระนคร

บริษัทนี้ได้ตั้งมวนบุหรี่ไทยมาช้านานแล้ว เปนบริษัทแห่งเดียวก็ผลิตยาไทยมวนออกจำหน่ายได้อย่างดีที่สุดจนเปนที่นิยมของชนทั่วไปทั้งคนไทยและชาวต่างประเทศ การมวนก็ได้ทำโดยประณีตและเลือกสรรใช้ยาที่ดีทั้งระวังมิให้เปนการให้โทษแก่ผู้สูบ มีมือมวนก็มวนอย่างงดงาม โดยลักษณะของยามีดังกล่าวนี้ ไม่เฉพาะมหาชนในกรุงเทพฯ และตามจังหวัดจะสั่งซื้อไปสูบเท่านั้น แม้ชาวต่างประเทศที่กลับจากเมืองไทยไปอยู่ต่างประเทศแล้วก็ยังสั่งซื้อไปสูบ จึงข้อนี้เปนพยานแสดงให้เห็นว่ายาสูบที่บริษัทนี้ทำขึ้นนั้นประกอบด้วยลักษณะที่น่าไว้ใจและเปนที่นิยมของมหาชนทั่วไปเพียงไร

ยาบุหรี่มวนที่บริษัทนี้ทำขึ้นมีชนิดที่มวนด้วยใบตองเปนยามวนแบบไทยแท้ เช่นชนิดที่มีชื่อชื่นอารมณ์ อีกชนิด ๑ มวนด้วยกระดาษ คือยาทินซี ยามวนชนิดนี้มีทั้งกันทอง เงิน ไม้กือก มีทั้งตัวขาวและตัวดำ กับมียาตรา ๑ ดาวก็ได้ทำออกจำหน่ายด้วยแล้ว

ในบัดนี้ยาบุหรี่มวนที่บริษัทนี้ได้มวนจำหน่าย ก็ยังเปนที่นิยมกันแพร่หลาย เพราะนอกจากใช้สำหรับสูบหรือรับแขกแล้ว ก็ยังเหมาะสำหรับจัดส่งเปนของสำรวยไปช่วยในงานต่าง ๆ หรือการทำบุญ ด้วยเปนยาที่มีกลิ่นรสโอชาและการมวนก็งามเปนที่พอใจ

ท่านที่ต้องการโปรดสั่งตรงมายังบริษัทข้างบนนี้ บริษัทจะจัดส่งไปให้ตามความประสงค์

ห้างเทพนครพานิช

ไทรศัพท์ ๑๕๐๗ (มีเครื่องพิเศษต่อไปยังแพนกเครื่องยนตร์)

เชิงสพานพิทย์เสถียร ถนนเจริญกรุง จังหวัดพระนคร

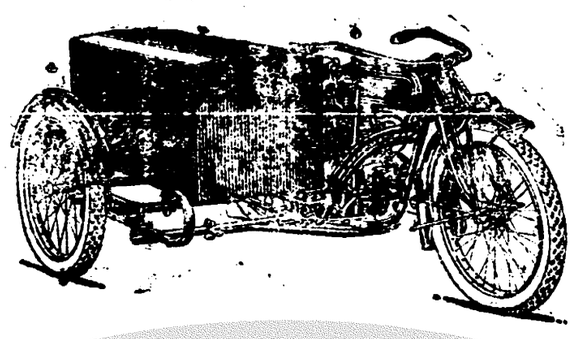

ห้างนี้จำหน่ายรถจักรยานแทบทุกชนิด และเปนเอเยนต์ของบริษัททำรถจักรยานที่มีชื่อเสียง รถจักรยานที่จำหน่ายนั้นมั่นคงแข็งแรงและใช้ได้ทนทานซึ่งไม่มีที่ใดที่จะมีรถจักรยานดี ๆ จำหน่ายเหมือนห้างนี้ ทั้งผู้ซื้อจะเลือกซื้อได้รถชนิดดีตามความพอใจ

นอกจากจำหน่ายแล้ว ยังรับแก้และซ่อมรถจักรยาน การซ่อมและแก้จักรนี้ ผู้เปนเจ้าของรถย่อมจะไว้ใจในความมั่นคงและความเรียบร้อยได้ เครื่องอาไหล่ใช้สำหรับรถจักรยานก็มีจำหน่ายพร้อมทุกอย่าง และจำหน่ายโดยราคาย่อมเยาว์ทั้งการรับซ่อมก็คิดแต่ราคาพอสมควร

รถจักรยานหรือเครื่องอาไหล่นั้น ราบเรียบและราบปลอก และยังมียางนอกและยางในชนิดที่ทนทานสำหรับรถจักรยานจำหน่ายอีกด้วย

อนึ่งที่ห้างนี้จำหน่ายเครื่องสายพาน, ยางสำหรับรถเข็น, หอดไฟฟ้า, รบเส้นค้าอื่น ๆ อีกเปนอันมาก ล้วนแต่เปนของที่น่าใช้ เพราะทนทานแข็งแรงดีกว่าที่จำหน่ายในที่อื่น ๆ

แพนกเครื่องยนตร์

ของห้างเทพนครพานิช

คงอยู่ที่ถนนอิศระยา จังหวัดพระนคร

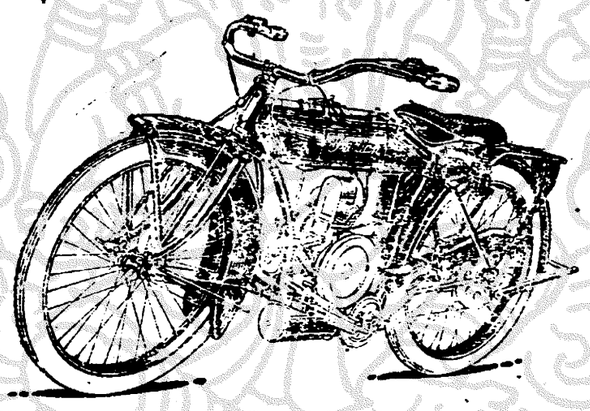

มีโรงงานซึ่งรับแก้และซ่อมรถยนตร์และเครื่องยนตร์ทุกชนิด การแก้และซ่อมนั้นคงทราบกันโดยแพร่หลายแล้วว่า ที่โรงงานนี้ทำได้ดีที่สุดและเปนที่พอใจทั่วไป เพราะเหตุที่มีชาวต่างประเทศผู้ชำนาญเปนนายช่างกำกับอยู่จึงทำได้ดีที่สุด ส่วนราคาค่าแรงก็จิตแต่เพียงสมควรไม่แพงกว่าที่อื่นเลย ยิ่งกว่านั้นก็คือการส่งรถยนตร์หรือเครื่องยนตร์มาแก้หรือซ่อมที่โรงงานนี้ ท่านย่อมจะไว้ใจในความเรียบร้อยและมั่นคงได้ดีกว่าที่อื่น และทั้งจะเปนการประหยัดทรัพย์ของท่านด้วย

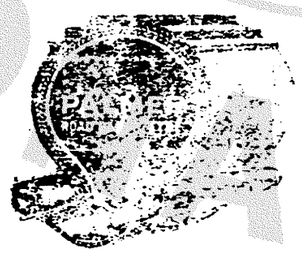

แพนกโรงเครื่องยนตร์ นอกจากรับทำการดังกล่าวมาแล้ว ยังจำหน่ายรถยนตร์ เครื่องยนตร์และเครื่องอาไหล่สำหรับเครื่องยนตร์ต่าง ๆ ทั้งมียางรถยนตร์, น้ำมันเบนซิน, น้ำมันหยอดเครื่อง และเครื่องใช้ที่เกี่ยวแก่เครื่องยนตร์แทบทุกชนิด ทั้งรับตาสีรถยนตร์ได้อย่างงามด้วย

ถ้าท่านส่งรถยนตร์และเครื่องยนตร์ไปทดลองทำเพียงครั้งเดียวแล้ว ท่านจะต้องส่งไปเปนครั้งที่ ๒ ด้วยลักษณะของการที่ทำโดยประณีตและระวังของโรงงานนี้ จะไม่ทำให้ท่านเสียดายได้ดังกล่าวแล้ว

สูบน้ำมาถึงแล้ว

สูบน้ำอย่างชนิดที่ทำที่เมืองอังกฤษได้ตกเข้ามาถึงแล้ว สูบนี้อาจสูบน้ำได้ ๓,๕๐๐ กาลอนต่อ ๑ นาฬิกา และใช้เครื่องหมุนเพียง ๓ แรงม้าเท่านั้น ทั้งเปนสูบที่เหมาะสำหรับใช้ตามเรือกสวนไร่นา ราคาก็พอสมควร ถ้าต้องการเชิญมากระทำความตกลงที่ห้างเทพนครพานิช

ถนนสี่พระยา แลถนนเจริญกรุง

ไทรศัพท์ที่ ๑๕๐๗

๕. ๑๐/๔/๖๒

ยาระงับกลิ่นตัว

ด้วยท่านทั้งหลายย่อมมีประสงค์ต้องกันหมดมิให้คนมีกลิ่นตัวแรง เพราะเปนที่รังเกียจของชนทั่วไป เมื่อเขามีกลิ่นตัวแรงจะเข้าหาใครและนั่งนอนอยู่ใกล้ใคร ออกรู้สึกกลัวเขารู้ ถ้าถึงเช่นสัตรีด้วย ร้ายใหญ่ในข้อมีกลิ่นตัวแรงมีบางคนถึงกับออกความเห็นว่า สัตรีหรือบุรุษคนใดจะมีรูปโฉมโนมพรรณงดงามสักปานใด ถ้ามีกลิ่นตัวแรงกลายก็หมดความสวยงาม ท่านจะป้องกันกลิ่นตัวด้วยน้ำอบน้ำหอมอะไรไม่ได้หมด นอกจากยาระงับกลิ่นตัวที่มีจำหน่ายอยู่ที่ร้านโรงรับจำนำยี่ห้อ ย่องฮั่วหลง ถนนรงรับจำนำยี่ห้องหีด ตำบลท่าเตียนจังหวัดพระนคร ท่านจะรักษามิให้ท่านมีกลิ่นตัว และกลิ่นที่ออกจากรถย์ อาจรับรองได้ว่าท่านทาเพียง ๔ ครั้ง เท่านั้นจะหายราคายานี้มีกลิ่นหอมน่าทา

๕. ๑๗/๑/๖๖

น้ำยาอายุวรรณะอย่างประเสริฐ

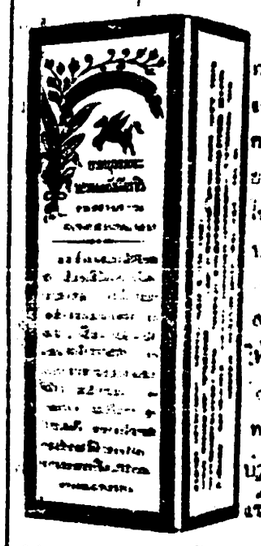

บุคคลราทรงชีวิตอยู่ได้และมีกำลังร่างกายแข็งแรงก็ย่อมจะประสบความสมหวังให้ดีนั้นก็คือท่านนั่นเอง การบำรุงให้ร่างกายแข็งแรงนั้น ไม่ใช่เปนความสุขสำหรับบุคคลท่านั้น ย่อมเปนประโยชน์ตลอดถึงชาติบ้านเมืองด้วย เพราะฉนั้นท่านผู้ชายทั้งหลายควรจะบำรุงร่างกายให้แข็งแรงบริบูรณ์ที่สุดที่จะบำรุงได้ ยาขนานนี้อาจแก้โรคเมื่อยขบปวดเมื่อยบวมคลื่นตามลำข้อ ไม่อยากอาหารรสเปรี้ยวรู้สึกอ่อนเพลียเสมอ ปวดหัวมึนหน้าเหลือง ซีดผอมลงขึ้นหูแน่นๆ ตามเดือนในเวลาฝนหรือตื้น โรคสำหรับบุรุษเข้าขัดออกดอกเปนต้น มีร้ายทั้งเก่าใหม่ ลำกระเบียงจิตสั่นวิงวิน จมูกริดสีดวงงอกริดสีดวงในฝีประจำร้อย โรคผิวหนังทั้งหลาย บวมฉุโดยสุราหอบเนื่องโรคเส้นประสาทเช่น ลมบ้าหมู เปนต้น สัตรีระดูไม่ปรกติเกิดโรคตื่นมะลุก โรคมดตะกิดมดตะกาดใบบัสสาวะหยดย้อยกับอาจรักษาโรคกระสายทุกชนิด แลแก้โรคที่เกิดจากพิศม์ตามกังปวง เมื่อรับประทานยานี้อยู่เสมอ ๆ แล้ว ผู้ที่มีโรคก็จะหายตามประสงค์ ผู้ที่ไม่มีโรคก็จะทำให้มีกำลังร่างกายแข็งแรงและอายุยืนด้วย

วิธีรับประทานยานี้มื้อละ ๑ ช้อนกาแฟเจือน้ำร้อนครึ่งหนึ่ง รับประทานวันละ ๑ มื้อที่หลังอาหาร หญิงที่มีครรภ์และกำลังแก่หรือเด็ก ให้รับประทานมื้อละ ๑ ช้อนกาแฟ ห้ามไม่ให้รับประทานยานี้พร้อมกับยาบรรดาบุคคลที่มิได้เปนพิศม์ร้อนหรือใช้หวัดหรือทารกอ่อน ห้ามไม่ให้รับประทานยานี้เปนอันขาด ถ้าอยากทราบให้ละเอียดเชิญตรวจดูฉลากห่อขวดยา

ห้างขายยาเฮาะหลัง ถนนเจริญกรุง กรุงเทพฯ ราคาขวดละ ๒ บาท ๕ ขวดก็ซื้อทั้งโหลๆ ละ ๒๔ บาท

ของสังเกตเครื่องหมายข้างบนนี้เปนสำคัญ

ร้านนี้มีเชื้อทำเหล้าบรันดี แลเหล้าวิศกี้อย่างดี

จีนโนสยามวารศัพท์

วันที่ ๒๖ มิถุนายน พระพุทธศักราช ๒๔๖๓
วันเสาร์ ขึ้น ๑๑ ค่ำ เดือน ๗ ปีระกา
โทศก จุลศักราช ๑๒๒๒

ตำรวจกับรถจักรยาน

การนำส่งหนังสือพิมพ์ราษฎรตั้งแต่เหนือสะพานออกไปเมื่อวันวานนี้ เป็นการขาดตกบกพร่องปรกติ ที่เป็นเช่นนี้ก็เพราะคนสำหรับนำส่งหนังสือพิมพ์ของเราด้านที่ถูกตำรวจพระนครบาลโรงพักหาหุรัดจับไว้ เมื่อคืนวันที่ ๒๕ ขณะที่กำลังไปเที่ยวส่งหนังสือพิมพ์ โดยหาว่ารถจักรยานที่คนนำส่งหนังสือขับขี่ไปนั้น เกินกำหนดในอนุญาต และยังไม่ได้ขึ้นทะเบียนขอรับใบอนุญาตต่อใหม่ และไม่สมควรที่จะให้คนสำหรับส่งด้านอื่นไปส่งด้านที่ถูกจับนี้ โดยตัวคนก็ขำนาญการส่งแต่ในด้านของตัวเท่านั้น ด้วยเหตุดังกล่าวนี้ ... หวังใจว่าคงจะได้รับอภัยจากผู้ที่ต้องรับหนังสือพิมพ์ช้าไปกว่ากำหนดที่เคยมีเช่นมาแล้ว

ในเรื่องที่คนนำส่งหนังสือพิมพ์ของเราถูกจับกุมเพราะเหตุใช้รถเกินกำหนดอายุนั้น มีกรณีย์บางอย่างที่ควรจะนำมาแถลงบ้าง แต่เดิมนั้นเราพึงทราบกันเสียก่อนว่าเมื่อจวนเวลารถคันที่เกิดเหตุจะหมดอายุใบอนุญาตนั้น คนของเราได้พยายามไปขออนุญาตต่อหลายครั้ง แต่โมลดวกด้วยประการต่าง ๆ เพราะเหตุต้องไปรอคอยเป็นเวลาตั้งครึ่งคอนวันก็ยังไม่ได้รับใบอนุญาตโดยมีเค้าของรถจักรยานไปขออนุญาตมากต่อกัน เมื่อไปหลายครั้งก็เป็นอันเช่นนี้แล้ว ย่อมเสียการเสียงานอันต้องทำประจำตัวไปมาก จึงได้ต้องเลยมา หาใช่กรณีย์เกิดจากความบิดพลิ้วที่ไม่ยอมจะเสียเงินขออนุญาตก็หามิได้ แต่ความด้วยเหตุที่จะคอยเท่านั้น อีกประการ ๑ รถจักรยานไม่ใช่เป็นยานที่ทำให้ถนนหลวงเสียหายเช่นรถบรรทุกและรถบรรทุกวัวควายอย่างอื่นเสียอีกก็ยังทำให้ถนนเสียด้วย แต่เมื่อจะนำรถจักรยานไปขอรับอนุญาตสำหรับการขับขี่ตามการของประชาชนประเภทเดียวเหตุ เสียเงินและเสียเวลาโดยไม่จำเป็น ยิ่งกว่านั้นรถจักรยานไม่ใช่ยานที่ใหญ่โตหรือสำคัญจนไม่ที่จะควรที่ตรวจตรามิได้ ... ส่วนที่ถูกไฟไหม้ขึ้นอาจจะเกิดอันตรายได้ และไม่เคยปรากฏว่ารถจักรยานจะกระทำให้ผู้ขี่เป็นอันตราย เว้นแต่จะเกิดชนกันบ้างเป็นครั้งคราวเท่านั้น ก็เมื่อเป็นเช่นนี้แล้วไม่เห็นจำเป็นจะต้องตรวจตราให้เป็นการประจำตัวประจำเดือนเลย ดีเดียวอีกประการ ๑ เรื่องการไม่ขอรับใบอนุญาตคงเป็นการสมควรที่จะพึงกระทำ ... ให้ผู้ประเสริฐเดือนรถจักรยานน้อยที่สุดอย่างให้เป็นที่ต้องขาดนั้น เพราะเวลาท่อมมีค่าสำหรับกิจการทั่วไป เมื่อต้องไปคอยกันนาน ๆ ก็เป็นธรรมดาที่จะเบื่อหน่ายโดยเหตุที่ทุกคนต้องมีกิจการกระทำเท่าที่เป็นอยู่ในบัดนี้ แม้จะพยายามเสียเงินขอรับใบอนุญาตให้ได้จริง ๆ ก็ต้องเสียเวลาเต็มวัน ... ที่จะเรียกใบอนุญาตเดิมนั้น ยังต้องเบียดเบียนถึงเพียงนี้แล้ว จะไม่ไปตกใจเสียเห็นรถหลุดเมื่อระยะห่างบ้างที่เดียว ๆ ? เรื่องนี้จะควรจะต้องคิดหาแก้ไขตอบต่อไป

อนึ่ง ในเรื่องการขับกุมคนขับขี่รถจักรยานที่เกินอายุใบอนุญาตก็เป็นเรื่องที่น่าสำคัญที่สุด ในคืนวันที่คนส่งหนังสือพิมพ์ของเราถูกจับดังกล่าวคืนวันที่ ๒๕ นั้น โรงพักพาหุรัดได้ยอมปล่อยคนรถกลับมาเป็นแต่ยึดรถจักรยานไว้ และการปล่อยนี้ได้ปล่อยถูกคนในหมู่คนที่ถูกจับด้วยเรื่องใช้รถจักรยานเกินกำหนดอนุญาต ครั้นวันรุ่งขึ้นเช้าคนรถจักรยานของเราได้นำเงินสำหรับเสียค่าปรับไปยังโรงพักพาหุรัดพร้อมกับผู้แทนของเราอีกคน ๑ แต่โรงพักกลับจับกุมคนรถจักรยานของเราแล้วส่งเข้าห้องขัง ผู้แทนของเราจะขอประกันต่อคนรถก็ไม่ยอม โรงพักจะยอมให้ประกันก็ต่อเมื่อผู้จัดการโรงพิมพ์ไปรับประกันโดยตนเอง และในเวลานั้นโรงพิมพ์เราได้ขึ้นจางไปโดยทางโทรศัพท์ว่าผู้จัดการป่วยไปไหนไม่ได้ ขอมอบนัดให้ผู้แทนที่ส่งไปแล้วเป็นผู้รับประกันก็ไม่เป็นผลสำเร็จ โรงพักต้องการจะให้ผู้จัดการซึ่งยังป่วยอยู่นั้นไปโดยตนเองให้จงได้

เรื่องนี้ถ้าจะพูดถึงลักษณะของคดีก็เป็นเพียงแต่ลืมไหม ไม่ใช่อาญาถึงติดคุกติดตรางอะไร ถ้าโรงพักเกรงว่าคนรถจะหลบหนีก็ควรจะกักขังไว้เสียแต่ในคืนที่จับกุม ทำไมจึงจะต้องมากักขังในวันรุ่งขึ้นเมื่อคนรถไปขอเสียเงินค่าปรับใหม่ ในที่นี้พึงเข้าใจว่าห้องขังไม่ใช่เป็นสถานที่ศิริมงคล ถ้าเจ้าน่าที่คนใดในโรงพักมีเหตุขึ้นจะต้องเข้าไปอยู่ในห้องขังบ้างแล้ว จะรู้สึกว่าวิญญาณของตัวเป็นอย่างไร ข้อที่จะแก้ตรงคนรถจะหนีหรือต้องทำการตามน่าที่นั้น ไม่ใช่เป็นประเด็นที่น่าพึงเลย เพราะถ้าคนรถจะหนีก็ต้องหนีไปเสียเมื่อคืนก่อนมาแล้ว ไหนเลยจะไปหาเข้าเป็นเช่นนี้ ... ถึงหากคนรถจะหนีก็ต้องการโรงพิมพ์ที่เป็นเจ้าของโดยตรงก็จักรับผิดชอบอยู่ ... ไม่ตรง ... ที่จะยึดรถไว้ไปรอบประกันก็พอหนีได้ ... ถ้าจะต้มค่าปรับเสียอีก ไม่จำเป็นจะต้องถึงกักขังคนรถเอาไว้ข้างเดียว นอกจากจะทำให้เป็นเรื่องที่ประดักประเดิดและไม่เห็นอกหลดเมืองของท่านเท่านั้น ... ก็ทำอย่างไรก็ทำเถอน ความรอบใจ ไม่คิดบ้างว่าถ้าจะเป็นอกของผู้ถูกขังบ้างแล้วจะรู้สึกเดือดร้อนเพียงใด

การที่ถูกขังคนรถ หรือต้องการให้ผู้จัดการโรงพิมพ์นี้ไปรอรับประกันโดยตนเองนั้น คงเป็นทำนองที่ให้เสียเวลามากมายนัก เพราะโรงพิมพ์ได้บอกไปแล้วว่าถ้าจะปรับใหม่ก็จะยอมเสียเงินค่าปรับให้โดยดี เพราะเหตุไม่ใช่เกิดจากเจตนาทุจริตและผู้จัดการก็ป่วยอยู่ที่จริง เมื่อมีทางใดที่จะผ่อนผันและสงวนการเสียเวลาได้แล้ว คงเป็นน่าของโรงพักจะต้องกระทำ แต่นี่กลับทำให้กิจอันพึงจัดให้เสร็จไปเพียงชั่วอึดใจ กลายเป็นต้องเสียเวลาตั้งวัน—สองวัน นี่หากว่าได้ยาศรัยความเอื้อเฟื้อกันรอบคอบของท่านผู้บังคับการตำรวจสายพระนครที่มีอำนาจบังคับบัญชาเหนือเจ้าน่าที่โรงพักพาหุรัดอีกชั้น ๑ ของผู้อนผัน คนรถของเราจึงได้หลุดพ้นออกมาโดยท่านเห็นอกพลเมือง ไม่หน่วงเหนี่ยวให้เสียเวลาในกิจอันมิจำเป็น สมควรที่ท่านจะได้รับความสรรเสริญ แม้จะกล่าวพูดเรื่องนี้โดยตรงกับโรงพักแล้ว คงจะต้องรับความสำคาญและเสียเวลายิ่งไปกว่าที่เป็นมาแล้ว

ข่าวกรุงเทพฯ

เปนนางไม่ใช่นาย

ประกาศเจ้าพนักงานรักษาทรัพย์ที่เราลงในหนังสือพิมพ์ฉบับวานนี้ ในคดีระหว่างนายเปี๊ยเจริญสุข โจทก์นั้นผิดที่ถูกต้องเป็นนางเปี๊ยเจริญสุข โจทก์ นอกจากนี้ถูกทั้งหมด

การแข่งม้า

การแข่งม้าสำหรับวันที่ ๒ ที่สนามราชกรีฑาโมสรซึ่งได้เลื่อนมานั้น จะได้มีการแข่งในบ่ายวันนี้ และมีม้าดีๆ เข้าแข่งมาก เข้าใจว่าคงจะมีนักเลงแข่งม้าไปดูหนุนมากมายทีเดียว

เงินเหรียญบาทที่หายหน้า

ด้วยเป็นเวลาหลายปีมาแล้ว เงินเหรียญบาทของเราหายหน้าไปที่ไหน พวกเราทราบกันดีแล้ว แต่บัดนี้กระทบราคาเงินฮ่องกงเขยิบขึ้นไป เงินตราที่ไหลออกนอกเมืองราวกะคลื่นตะลอกนั้นก็หยุดชงักทันที เวลานี้สามตลาดมีเงินเหรียญบาทใช้บ้างแล้ว ผู้ส่งข่าวของเราที่อยู่ตามหัวเมืองบอกมาว่า ตามหอทะเบียนที่คืนเวลานี้มีคนเอาเงินเหรียญบาทไปใช้ราวละ ๑๐๐ ถึง ๑๐๐๐ บาทก็มี คือเป็นด้วยไม่มีคนรับซื้อตัวเงินของเราส่งออกไปขายต่างประเทศนั่นเอง เรื่องนี้ถ้าหากเงินนอกไม่ตกตัวเงินของเราก็คงหายหน้าอยู่

มาดูมาดูกันเงิน

เราทราบข่าวเรื่องเงินหลวงหายราวใด ให้นึกสลดใจที่มอดคนยังคงมีอยู่ตอยกันเงินนั้นเสมอ

เมื่อ ๓—๔ วันก่อนมานี้เอง ก็มีข่าวว่าเงินประมาณ ๓๐๐ บาทที่เก็บรักษาไว้ณศาลาดังกล่าวมุขปรากฏ ได้หายไป นับว่าเงินรายที่หายไปนี้เจ้าพนักงานสงสัยคนร้ายภายนอกก็ไม่ใช่คนภายใน จริงหรือไม่ก็ตาม แต่ชื่นชื่อเงินหลวงหรือเงินของกลางที่เก็บรักษาไว้ณศาลาจังหวัดสมุทรปราการต้องเป็นรักษาและรับผิดชอบแม้คนร้ายจะถูกไปจริง เพราะไม่เอาใจใส่หรือไม่คิดเอาใจใส่ ... ตัวและโยนตัวอย่างให้คนอื่นเอาเยี่ยง ... ที่เก็บรักษาเงินหลวงหรือของกลางไว้ก็จะมีแต่โรงศาลเท่านั้น ... ยิ่งไม่ก็ดีเงิน ๓๐๐ บาทรายที่หายไปนี้เจ้าพนักงานเหนือคนเก็บรักษาคงจะให้ส่วนให้เห็นชัดเจนจริง

ออกและแทน

นายร้อยเอก วุนสฤษดิ์ภูมิศาสตร์ สารวัดทหารจังหวัดทหารบกราชบุรี ซึ่งได้ออกจากประจำการเข้าอยู่ในประเภทนายทหารนอกราชการสังกัดกรมจเรทัพบกและการบินเสร็จสิ้นกลนั้น ตำแหน่งนี้ยังว่างอยู่ กระทรวงกระลาโหมจึงได้สั่งให้นายร้อยเอกหลวงมุลนิเวศรักษา ประจำกรมสารวัดใหญ่ทหารออกไปเป็นสารวัดทหารจังหวัดทหารบกราชบุรีแทนต่อไปแล้ว

กรรมการสอบได้

วิชานักเรียนนายตาบแพทย์

ด้วยการสอบได้วิชานักเรียนนายตาบแพทย์ที่ได้ศึกษาจบหลักสูตรตามข้อบังคับของโรงเรียนการแพทย์ทหารบกนั้น จะได้เริ่มลงมือสอบตั้งแต่วันที่ ๒๗ เดือนนี้ไปจนว่าจะเสร็จการ และกระทรวงกระลาโหมได้ตั้งนายทหารที่มีรายนามต่อไปนี้เป็นประธานกรรมการและกรรมการสำหรับการสอบไล่วิชานักเรียนนายตาบแพทย์คราวนี้ คือ:—

๑ นายพันเอก พระยาวิบุลอายุรเวทนายแพทย์ใหญ่ทหารบก เป็นประธานกรรมการ

๒ นายพันเอก พระศักดาพลรักษ์ หัวหน้าแพทย์ในกรมเสนาธิการณ์ทหารบกและผู้อำนวยการโรงเรียนการแพทย์ทหารบก เป็นกรรมการ

๓ นายพันตรี หลวงสุนทรโรสถ ผู้ช่วยหัวหน้าแพทย์ในกรมเสนาธิการณ์ทหารบก เป็นกรรมการ

๔ นายร้อยเอก หม่อมเจ้าอัปภากร ผู้ช่วยหัวหน้าแพทย์ในกรมเสนาธิการณ์ทหารบก เป็นกรรมการ

๕ นายร้อยโทหลุย คงการ แพทย์ประจำการเสนาธิการณ์ทหารบกเป็นกรรมการ

๖ นายร้อยโทพ้อง ถนอมชาติ แพทย์ประจำกรมเสนาธิการณ์ทหารบก เป็นกรรมการ

เชิญสูบบุหรี่ต้องสู้

ของบริษัทยาสูบ ฉั่วเกียหลี่ ได้จำหน่ายในประเทศสยามมาเป็นเวลานานว่า ๑๐ ปีจนเป็นที่นิยมของมหาชนทุกชั้นเป็นบุหรี่ที่รสหอมชื่นใจชวนสูบไม่ทำให้ยสบคอ และเกิดสมหะ ไม่มีผู้คิดทำปลอมออกจำหน่ายเพื่อให้มหาชนหลงเข้าใจผิด โดยเหตุนี้ท่านผู้ประสงค์จะเลือกซื้อ แต่บุหรี่ต้องสู้ของบริษัทยาสูบฉั่วเกียหลี่ดำบด ถนนเยาวราชเป็นของปากตรอกเก๋าตรงหน้าวัดญวน (นอกยี่) ข้าม

จังหวัดพระนคร

อ. ๒. ๓. ๖๓ ๑. ป.

จวนจังหวัดสกลนคร

วันที่ ๕ พฤศภาคม พ.ศ. ๒๔๖๓

แม่สว่าง ทราบ

ยา ๑ ขวดกับจดหมายได้รับทราบแล้วและขอบใจมาก ยาของแม่สว่างดีมาก ทั้งขอชมความพยายามในการทำยาให้ดีขึ้นของแม่สว่างด้วย ยาต่าง ๆ ของแม่สว่างฉันได้รับประทานดูเห็นสรรพคุณดีพอใช้จึงมีจดหมายชมเชยว่า แม่สว่างเป็นหญิงที่สุภาพทั้งสามารถทำยาแทนบิดาได้ดีมาก นับว่าเป็นสัตรีอันเรียบร้อยสามารถผู้หนึ่ง กับฉันได้บอกให้บริวารของฉันให้ใช้ยาของแม่สว่างทุก ๆ คน

เวลานี้ฉันต้องการยาบำรุงร่างกายให้ผ่องใส รักษาเนื้อหนังให้งดงามเพื่อให้บุตรของฉันใช้ โปรดส่งมาให้ฉันด้วยพร้อมทั้งราคา

พระยาจันทรี

ตลาดแขก

วันที่ ๒๒ พฤศภาคม พ.ศ. ๒๔๖๓

คุณสว่าง เพ็ญภาค

เรื่องยากฤษณากลั่นเพ็ญภาคของคุณนั้น ฉันได้ซื้อไปไว้สำหรับครอบครัวของฉัน ๑ ขวด ครั้นเมื่อเดือนหกข้างแรมนี้เองเผอิญที่ข้างห้องของฉันมีคนเป็นโรคอหิวาห์ ๕ คน ได้ถึงแก่ชีวิตไป ๑ คนโดยเชื่อกินยาอื่น ๆ และหองเชื่อหมออื่น ๆ ว่าอะไรและอะไรไปต่าง ๆ นา ๆ หาได้เชื่อคุณของยากฤษณากลั่นเพ็ญภาคไม่ หรือบางทีจะไม่รู้ว่ายากฤษณากลั่นเพ็ญภาคนี้มีคุณศักดิ์สิทธิ์เพียงไร

อีกสองคนเป็นชายทั้งคู่ คนหนึ่งอายุราว ๑๗ ปี อีกคนหนึ่งอายุราว ๒๕ ปี เป็นโรคที่กล่าวนี้ได้รับประทานยาอย่างอื่นจนมีอาการค่อนข้างหนักทั้ง ๒ คน ต่อมาเมื่อฉันได้ทราบข่าวนี้ฉันจึงได้เอายากฤษณากลั่นเพ็ญภาคไปให้รับประทาน โรคที่กล่าวมานี้ได้หายศักดิ์สิทธิ์อย่างทันใจทั้ง ๒ คน โดยเหตุที่กล่าวข้างบนนี้ ข้าพเจ้าขอแนะนำเพื่อนมนุษย์ด้วยกันว่า ถ้าใครเป็นโรคอหิวาห์แล้วขออย่าได้ลืมยากฤษณาเพ็ญภาคของห้างเพ็ญภาคเลย บางทีจะได้รอดชีวิตเป็นพูดเมืองของท่านต่อไปได้อีกจนกาลนาน

อนุญาตให้คุณสว่างเพ็ญภาคนำเอาเหตุที่กล่าวข้างบนนี้ โฆษนาในหนังสือพิมพ์ต่าง ๆ ได้ตามชอบใจ

ขุนประเสริฐหัตถกิจ

อ. ๒๗/๕/๖๓ ๑. ป.

แจ้งความ

คำนับมายังพี่น้องชาวเซียงไฮ้ โงวจิวเยี่ยงร้านจำหน่ายยาต่าง ๆ ตำบลตรอกเข้าสารลำเซ็งเหนือวัดกาไก่ ได้สมาน ยญเบอร์ ๔๓๗ จังหวัดพระนคร

ด้วยข้าพเจ้ามีอาการให้ยอมรัดลมตั้งในอกให้ปวดบวมและเมื่อยด้วยเสมอและเป็นลมขึ้นเบื้องสูงให้เบื่ออาหาร รับประทานไม่ใคร่จะได้และนอนไม่ใคร่จะหลับ เพื่อนข้าพเจ้าเคยได้รับประทานยาตองกระศกเสือของท่านมาก่อนได้แนะนำให้ข้าพเจ้าลองรับประทานดู โดยกล่าวว่าเป็นโรคอย่างนี้เขาได้รับประทานหายได้ โดยเหตุข้าพเจ้าจึงได้หามาลองรับประทานบ้าง เมื่อรับประทานหมดไปขวด ๑ โรคปวดบวมตามข้อและลมตั้งข้อหรือลมขึ้นเบื้องสูงก็ค่อยทุเลาลงมาก ได้รับความสุขโดยรับประทานอาหารมีรสอร่อยอย่างรับประทานเสมอ ข้าพเจ้าจึงได้รู้ว่ามีคุณจริงจึงได้รับประทานต่อไปอีก ๒—๓ ขวด เวลานี้โรคดังกล่าวในตัวข้าพเจ้าได้หายไปแล้ว และมีกำลังอ้วนขึ้นกว่าก่อนที่ยังไม่ได้รับประทานยา จึงขอขอบใจท่านผู้เป็นเจ้าของยานอกจากราคาที่ซื้อไปแล้วอีกโสดหนึ่ง

ขอแสดงความนับถือมาณที่ท่าน

ขุนศิบาลประชา

อ. ๒๐/๔/๖๓ ๑. ป.

เหล้าไวน์ "สเตินซี"

ประกอบด้วยกำลังแร่ธาตุของน้ำมันปลาก็อดลิฟเวอร์ออยล์ และเหล็ก มีคุณช่วยให้รับประทานอาหารได้ ช่วยให้ราคุ่มอาหารระงับทองไส้ ให้คงดีเป็นปรกติ เป็นหล้ำบำรุงโลหิตให้งาม ทำเส้นประสาทในร่างกายให้ขึ้นแรง ช่วยบำรุงอวัยวะรอการทุกอย่างให้เปิดไปตามหน้าที่

รับประทานก็ง่าย มีขายอยู่ทุกโรงจำหน่ายยา

ห้างของโทดสยามกอโปเรชินอิมิเต็ดเป็นเอเยนต์ในกรุงเทพฯ

๑/๖/๖๓ ๑. ป.

อัตราแลกเงินของแบงก์วันนี้

เงินสยาม ๑๐๐ บาท

เปนเงินฝรั่งเศส	๔๗๕	
เปนเงินเหรียญอเมริกัน	๔๗	๕/๘
เปนเงินอินเดีย	๗๕	๑/๘
เปนเงินเหรียญสิงคโปร์	๗๗	๑/๔
เปนเงินเหรียญฮ่องกง	๕๕	
ไยไทฮามาและโกบี	๗๔	๑/๘
ซรวา	๑๐๕	๑/๘

แจ้งความ

รูปก็ถ่าย เครื่องฉายก็มี

ดรรพเครื่องถ่ายรูปที่อิมปรูฟอย่างดีมีมาจากนอกทุกเดือนเมษ รวมประเดอยู่ที่นี่ จะขายปลีกขายส่งให้หัวเมืองสั่งได้ทุกวันเดือนปี จะส่งไปให้ได้ทันที ราคาทั้งนี้ไม่เท่าไร !!!

ฉายาลักษณ์ตลาดน้อย

อ. ๑๕. ๒. ๖๓ ๑. ป.

ไม่เปลี่ยนอากาศ

ทราบว่า พระยาอินทรมนตรี อธิบดีกรมสรรพากร กับนายแพทย์ คาทิว ได้ จีนไม่เปลี่ยนอากาศ ทางเมืองนนทบุรี และ ประทุมธานี แต่คงจะกลับในเร็ววันนี้

จะกลับมีขึ้นอีก

ด้วยโรงมหรสพ ของพระอนุวัตน์ราชนิเมนี ที่ปากตรอกเจ้าสัวเนียม ชื่อว่ามุษยประยูรศาลา ซึ่งถูกเพลิงเผาหมดสิ้นมาเมื่อปีก่อนนั้น ได้ก่อสร้างขึ้นอีกแล้ว ที่ทางดูทำสง่าผ่าเผยดี อีกไม่ช้าจะเปิดให้มีมหรสพสำหรับความรื่นเริงของท่านที่หย่อนใจในเวลากลางคืน

แทนเปนครั้งที่ ๒

ได้ทราบว่า หัวหมื่น พระยาราชครุณรักษ์ ซึ่งได้ลาจากกรมไปรษณีย์โทรเลขกลับไปรับราชการสนองพระเดชพระคุณอยู่ในพระราชสำนักนั้น บัดนี้ได้ย้ายไปรับตำแหน่งอาจารย์ ณ จุฬาลงกรณ์มหาวิทยาลัย แทนจางวางตรี พระยาสุรินทราชา (พระยาอภิรักษ์ ประสิทธิ์) ซึ่งย้ายไปเปนสมุหเทศาภิบาล มณฑลภูเก็ต ท่านทั้งสองนี้ได้เข้าแทนตำแหน่งกันเปนครั้งที่ ๒ แล้ว

เครื่องบินไปนครราชสีมา

เมื่อเช้าวันที่ ๒๑ เดือนนี้ กรมอากาศยานดอนเมือง ได้ส่งเครื่องบิน ๓ ลำรับเมล์ไปรษณีย์ลำละ ๑ ถุงไปส่งยังจังหวัดนครราชสีมา เครื่องบินทั้ง ๓ ได้ออกเดินทางในเวลาราว ๗.๓๐ น.ท. ได้ไปถึงนครราชสีมาในเวลา ๑๐.๕๕ น.ท. ส่องลำ อีกลำ ๓ เครื่องยนต์เดินไม่ปรกติได้กลับมายังดอนเมือง แต่ได้ออกเดินทางไปนครราชสีมาเมื่อเช้าวันที่ ๒๔ อีกแล้ว และถึงในเวลา ๗.๓๐ น.ท. เครื่องบินทั้ง ๓ ลำนี้จะได้อยู่แสดงการบินให้มหาชนที่จังหวัดนครราชสีมาดูต่อไปเช่นอย่างที่เคยไปแสดงทางมณฑลจันทบุรี

เงินเรี่ยราย

ผู้ส่งเงินช้าเรี่ยรายสร้างหรือซื้อเรือรบถวายทางมณฑลราชบุรี ซึ่งได้ประกาศยอดเงินในจำนวนเดือน ตุลาคม พ.ศ. ๒๔๖๐ งวด ๗ วันที่ ๑ แล้วนั้น มีผู้ส่งเงินเข้าเรี่ยรายจำนวนเงิน ๑ บาทถึง ๕ บาท คือข้าราชการพลังงานเสมียน ๕ รายเงิน ๒ บาท ราษฎร ๒๒๔ รายเงิน ๒๕๒ บาท รวม ๒๒๗ ราย รวมเงิน ๒๖๒ บาท

และผู้ส่งเงินเข้าเรี่ยรายสร้างหรือซื้อเรือรบถวายทางมณฑลประจิณ ซึ่งได้ประกาศยอดเงินในจำนวนเดือน มกราคม พ.ศ. ๒๔๖๒ งวด ๗ วันที่ ๒ แล้วนั้น ส่งเงินเข้าเรี่ยรายจำนวนเงิน ๑ บาทถึง ๕ บาท คือราษฎร ๑๒๒ ราย เงิน ๑๔๑ บาท

ข่าวโทรเลข

(โทรเลขรอยเตอร์)

การประชุมที่บูญโล

กรุงลอนดอน, วันที่ ๒๑ มิถุนายน

การประชุมที่เมืองบูโลญ ได้เริ่มเมื่อเช้านี้ (ที่ ๒๑) ผู้แทนแห่งประเทศอังกฤษ อิตาลี, ญี่ปุ่น, เบลเยียม และฝรั่งเศส ได้ไปเข้าประชุมด้วย ที่ประชุมได้ตกลงตามข้อความที่ประชุมกันดังนี้ คือ ข้อ ๑ เกี่ยวด้วยเรื่อง เงินค่าทำขวัญที่เยอรมันนี จะต้องชำระ ๒ เรื่องการปลดอาวุธของทหารเยอรมัน ๓ ปัญหาเรื่องภาคตวันออก ๔ ปัญหาเรื่องประเทศรัสเซีย

ในเรื่องเงินใช้ค่าเสียหายนั้นที่ประชุมณเมืองบูโลญได้ตกลงในข้อสำคัญว่าอย่างน้อยที่สุดประเทศเยอรมนีจะต้องชำระเงินปีละ ๑๐๐ ล้านมาร์ค หรือคิดตามราคาเงินอังกฤษเปนปีละ ๑๕๐ ล้านสเตอร์ลิง หรือรวมทั้งเงินทั้งเงินค่าทำขวัญเปนเงินปีละ ๔,๕๐๐ ล้านสเตอร์ลิง การประชุมได้เลิกในวันที่ ๒๒ แล้ว

เหตุการณ์ในไอแลนด์

กรุงลอนดอน วันที่ ๒๒ มิถุนายน

ได้เกิดเหตุวุ่นวายอันร้ายแรงขึ้นที่เมืองลอนดอนเดอร์รี เมื่อ ๒ วันที่ล่วงมาแล้ว โดยได้เกิดการต่อสู้ขึ้นระหว่างพวกซินเฟียนส์ และพวกยูเนียนนิสต์ตามถนนต่าง ๆ อย่างร้ายแรงที่สุด กระทั่งให้การคมนาคมต้องหยุดชงักไป ทางทหารได้ออกระงับเหตุตามถนนให้สงบลงได้ชั่วคราว ๑

กรมมหรสพอังกฤษ

การประชุมแห่งการกรมมหรสพอังกฤษได้เริ่มขึ้นที่ตำบลสกาโบโร นายชัดชินสันแห่งสมาคมอาชีพการมหรสพโรงละครอินทิเนียร์ เปนประธานแห่งที่ประชุม ตัวแทนกรมมหรสพ ๓ ล้านครั้งได้ส่งผู้แทนมาเข้าประชุม ๑,๑๕๐ นาย นายเอ็นเดอร์สันหาได้เข้าประชุมไม่ โดยมีอาการป่วยอยู่

ปรินส์ออร์เทอร์

ทางราชการโฆษณาว่า ปรินส์อนาทอลแห่งคอนนอทได้รับตำแหน่งเปนผู้สำเร็จราชการและเปนผู้บัญชาการทหารแห่งประเทศมาลตาภาคใต้

(โทรเลขจากสิงคโปร์)

พระโทรเลขเสนาบดี

กระทรวงการต่างประเทศแห่งกรุงสยาม

สิงคโปร์, วันที่ ๒๒ มิถุนายน

สมเด็จพระเจ้าบรมวงศ์เธอ กรมพระยาดำรงราชานุภาพ เสนาบดีกระทรวงการต่างประเทศแห่งกรุงสยาม ได้ส่งพระโทรเลขไปยังผู้สำเร็จราชการแห่งเมืองสิงคโปร์ ทรงแสดงความขอบใจแทนพระบาทสมเด็จพระเจ้าอยู่หัวแห่งกรุงสยามและรัฐบาลสยาม ถึงเจ้าน่าที่ฝ่ายทหารและเจ้าน่าที่แหนกอื่น ๆ ในความเกี่ยวเนื่องกันดีของกรุงสยามและความช่วยเหลือซึ่งได้มีระหว่างที่สมเด็จพระนุชาธิราชเจ้าฟ้ากรมหลวงพิศณุโลก ประชวรอาการป่วยที่สิงคโปร์นั้น

กลับทัน

ชุดต่านองค์ใหม่แห่งเมืองกานันต้องได้ไปเยี่ยมเมืองสิงคโปร์ เปนครั้งแรกโดยทางราชการในวันพรุ่งนี้ (ที่ ๒๕)

แจ้งความ

ขายทอดตลาดไม้ขอนสัก

ด้วยกรมป่าไม้จะได้ขายทอดตลาดไม้ขอนสักของรัฐบาล ซึ่งอยู่ที่ด่านภาษีไม้บางน้ำโพจังหวัดนครสวรรค์ ในวันที่ ๑๕ เดือนกรกฎาคมพระพุทธศักราช ๒๔๖๓ ถึงวัน ๑๐ ก.ท. ณ ที่ทำการด่านภาษีไม้ปากน้ำโพไม้ที่จะขายทอดตลาดนี้ได้จอดอยู่พร้อมณที่ขายทอดตลาดนั้นแล้ว เพื่อผู้ซื้อจะได้ตรวจดูได้โดยสดวก จำนวนไม้ที่จะขายทอดตลาดนั้นมีอยู่ ๑๐ แพ ๆ หนึ่งมีไม้ตั้งแต่ ๕๐ ต้นถึง ๒๐๐ ต้น เจ้าพนักงานจะขายทอดตลาดเปนแพ ๆ ไป เมื่อผู้ใดรับซื้อไม้ไปแล้วจะต้องวางเงินมัดจำต่อเจ้าพนักงานผู้ขายเปนเงิน ๑ ใน ๑๐ ของราคาไม้ที่รับซื้อในวันนั้น แล้วผู้ซื้อจะต้องชำระเงินค่าไม้ให้แล้ว จึงจะถอยแพไม้ไปจากเขตด่านภาษีได้ ถ้าผู้ใดอยากทราบรายละเอียดและข้อสัญญาซื้อขายจะถามเจ้าพนักงานป่าไม้ปากน้ำโพ หรือที่กรมป่าไม้กระทรวงมหาดไทยก็ได้

ในการขายทอดตลาดนี้มีราคาจำกัด ถ้าผู้ใดให้ราคาไม่ถึงจำนวนที่จำกัดไว้ เจ้าพนักงานจะไม่ยอมขายให้

ลาดาว่าการมหาดไทย

แจ้งความมาณวันที่ ๑๗ มิถุนายน พระพุทธศักราช ๒๔๖๓

ถ. ๑๗/๑/๖๓ ถ. ๑๕. ๔. ๖๓

แจ้งความ

ทางรถไฟหลวง

บอกขายโดยประมูลราคา

ขอแจ้งความให้ทราบทั่วกันว่า ผู้บัญชาการกรมรถไฟหลวงจะได้รับประมูลจนถึงเวลา ๑๔ นาฬิกา วันที่ ๑๐ กรกฎาคม พ.ศ. ๒๔๖๓ สำหรับซื้อเข้าสารชนิดที่สามประมาณ ๑๖๐๐ กระสอบ ซึ่งมีอยู่ที่กรมรถไฟเวลานี้

ส่วนใบประมูล, ตัวอย่างเข้าสารและข้อสัญญานั้น ให้ไปรับเอาได้ที่สำนักงานหัวหน้ากองคลังพัสดุกรมรถไฟหลวง โดยต้องเสียราคาฉบับละ ๑ บาท

ใบประมูลทุกฉบับที่ยื่นนั้น ผู้ยื่นจะต้องวางเงิน ๑๐๐ บาท แต่ถ้าผู้นั้นจะไม่ได้เปนผู้รับซื้อเข้าสารแล้ว เงินจำนวนนี้กรมจะคืนให้ ผู้บัญชาการไม่จำเปนที่จะต้องรับประมูลราคาสูงสุดหรือต่ำอย่างใด

ประมูลที่จะส่งนี้จะรับซื้อเข้าสารทั้งหมดหรือจะซื้อเปนส่วนหนึ่งส่วนใดก็ได้

กรมรถไฟหลวง

วันที่ ๑๐ มิถุนายน พ.ศ. ๒๔๖๓

(ลงพระนาม) หมอมเจ้าจักรพงษ์วรวรรณ

นายแทนผู้บัญชาการ

ถ. ๑๗/๑/๖๓ ๑๕. ๖.

แจ้งความประกวดราคาของ

ด้วยกรมครุภัณฑ์ทหารบก จักต้องการซื้อสิ่งของสำหรับใช้ราชการทหารบก มีเครื่องเรียนและแบบพิมพ์ต่าง ๆ

ถ้าผู้ใดมีความประสงค์จักขายสิ่งของหรือจักรับสัญญาขายสิ่งของเหล่านี้ ให้มาขอรับบัญชีจำนวนสิ่งของที่สำนักงานกรมครุภัณฑ์ทหารบก ณ ศาลาว่าการกระลาโหม ในพระนคร ภายในไม่เกินวันที่ ๑๕ กรกฎาคม พระพุทธศักราช ๒๔๖๓

นายพลโท พระยาเทพอรชุน

จะรดพิมพ์และการบินเอกบินทล

ถ. ๑๕/๑/๖๓ ๗. ๒.

ศักดิ์สิทธิ์นัก !

ผู้ที่เปนโรคริดสีดวงลำไส้หรือเปนโรคตลงแดง, โรคบิดเรื้อรัง และโรคต่างๆ ซึ่งกายกุจาระมีโลหิตที่ได้รับประทานยาแก้ตลงแดงขนานนี้แล้วจะเว้นที่จะไม่สรรเสริญยาขนานนี้ว่าศักดิ์สิทธิ์นักในที่เดียวไม่ได้ เพราะผู้ที่เปนโรคดังกล่าวมาแล้วนานตั้งกี่ปีกี่เดือนหรือพึ่งเกิดเปนก็ดี ต่างรับประทานยานี้เพียง ๒—๓ ครั้งเท่านั้น โรคที่เปนนั้นก็หายเปนปรกติทุกคน ดังนี้ใครจะไม่ชมว่าเปนยาวิเศษได้หรือ? เพื่อประโยชน์แก่ผู้เปนโรคดังกล่าวมาแล้ว จึงขอประกาศให้ทราบว่า ยานี้มีขายที่

ร้านศุภวานิช

น่าโรงหนังพัฒนากร แจ้งมิได้

ถนนเจริญกรุง จังหวัดพระนคร

นอกจากนี้ยังมียาแก้บิดอย่างศักดิ์สิทธิ์ขายอีกด้วย

ถ. ๒/๑/๖๓ ๑. ป.

แจ้งความ

ยาตองเอ๊หมึง เอ้งฮกต๊อง

(ห้างใต้งวนฮวดถนนราชวงษ์ เปนเอเย็นต์)

ยาตองขนานนี้ได้มีชื่อเสียงอุโฆษมาช้านานแล้ว ประกอบด้วยเครื่องอาหารมีสรรพคุณบำรุงโลหิต และบำบัดโรคทั้งหลายมากกว่ามาก จึงได้รับความชมเชยจากผู้ที่เคยใช้ตามหัวเมืองท่าค้าขายต่าง ๆ และผู้ว่าราชการจังหวัดเอ๊หมึงก็ได้ให้หนังสือยืนยันทางออกประกาศห้ามมิให้ใครทำปลอม ทั้งท่านหมอชีไวกันนายแพทย์ใหญ่แห่งโรงพยาบาลของกองศุขาจังหวัดเอ๊หมึงได้เอายาตองนี้ไปตรวจโดยวิธีแยกธาตุ แล้วให้หนังสือรำคาญไว้เปนหลักฐาน มีใจความดังข้าพเจ้าจะได้กล่าวแต่ดังจะบรรยาย

ตุ๊ราที่ตองนี้ เปนตุ๊ราเทาเหลืองอย่างเก่าที่สังมาจากเยี่ยนจ๊น มีก้านมีหลักกระสอบเอาไปหมักเคือปนเลย ส่วนเครื่องยาต่าง ๆ ก็ล้วนเปนสิ่งที่บำรุงโลหิต อาจทำให้มันสมองชุ่มชื่นกระเพาะอาหารมีกำลังแรง ส่วนมากบำบัดโรคที่มีอาการเมื่อยขบอ่อนเพลียไม่อยากรับประทานอาหารเปนต้น ฯลฯ

มีขายตามร้านขายยาทั่วไป ขอเชิญท่านสุภาพบุรุษและสุภาพสตรีต้องใช้ดูก็จะเห็นคุณวงษ์โดยแน่

ถ. ๑๗—๑—๖๓

ยาซีแกรตฝรั่งเศษของสำนักนี้ ถ้าผู้ใดสูบจนเคยแล้วจะรู้สึกว่าเปนยาที่ดีกว่ายาซีแกรตชนิดอื่น ๆ ทั้งหมด เพราะท่านนี้ได้รับความเรียกจากผู้ที่ได้สูบยาซีแกรตฝรั่งเศษนี้โดยมาก ประโยชน์นั้นคือสูบแล้วช่วยย่อยอาหารทำให้ทิพเชื้อเปนของจริง แต่มีบางท่านที่ได้สูบแล้วที่แรกก็ติว่าฉุนไปหน่อย เมื่อสูบไปจนเคยแล้วจึงรู้สึกว่าเปนยาที่ดีกว่ายาซีแกรตยิ่ง ๆ ธรรมดาการสูบยาเมื่อ[illegible] ยาชนิดใหม่แล้ว ไปสูบยาชนิดอื่นที่ยังไม่เคยสูบเข้า ในขั้นต้นก็ติ[illegible] ของท่านอยู่เอง ถ้าท่านลองสูบไปไม่สักกี่วันพอรินคอแล้ว ท่านจะรู้ว่าเรื่องยาซีแกรตฝรั่งเศษนี้ดีจริงไม่มียาชนิดใดสู้ได้ การสูบยาชนิดนี้ยังมีประโยชน์ที่แพทย์ได้ตรวจแล้ว ได้ปรากฏว่ามีคุณหลายอย่างเช่น ๑) กันไข้มีดอากาศ ๒) กันไข้อากาศเสีย ๓) สูบแล้วไม่ไอ ๔) ไม่เกิดเสมหะ ๕) ไม่คอแห้ง ๖) แก้คลื่นไส้ ๗) คลื่นหอมแดงจนหอมเหมาะ ถ้าท่านทั้งหลายได้สูบยาซีแกรตฝรั่งเศษนี้จนชินแล้ว ท่านจะสูบยาชนิดอื่นไม่พอใจเปนแน่ คันช่วงในประเทศยุโรปเมื่อครั้งเดิมทุก ๆ คนได้สูบยาซีแกรตชนิดต่าง ๆ ต่อมาภายหลังได้เกิดมหาสงครามแพทย์ได้แนะนำให้ทหารทุกคนสูบยาซีแกรตฝรั่งเศษชนิดนี้ ทหารทั้งหลายได้เชื่อคำแนะนำของแพทย์ สูบยาซีแกรตฝรั่งเศษมาจนบัดนี้ เพราะมีประโยชน์จริงดังกล่าวแล้ว ตั้งแต่เกิดสงครามมาจนบัดนี้ได้ขายยาซีแกรตฝรั่งเศษเพิ่มขึ้นทุก ๆ เดือนตั้งหลาย ๑๐๐ เปอร์เซ็นต์ จนยาซีแกรตชนิดอื่น ๆ มีจำสูบน้อยที่สุด เพราะว่าสูบแล้วไม่มีประโยชน์และเปลืองมาก เมื่อท่านทั้งหลายที่ยังไม่เคยสูบ ถ้าได้สูบจนเคยแล้วจะรู้สึกพอใจมากที่สุด

ฮะซุ่นเซ่ง บริษัท เปนเอเย่นราษฎรยาซีแกรตฝรั่งเศษของสำนักงานตั้งอยู่ที่ห้างเก็นมาดาถนนพาหุรัดน์ กรุงเทพฯ

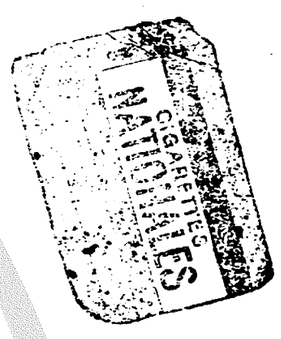

ถ. ๑๐/๑๒/๖๓ ๑. ป.

โดยได้รับพระบรมราชานุญาต

ตะเกียงทนพยุห์อย่างทองเหลืองทั้งตัวมาถึงแล้ว

ตะเกียงทนพยุห์นี้ ตัวตะเกียงเปนทองเหลืองทั้งตัวไม่ใช่เหล็กแต่ก่อนตะเกียงชนิดอื่น ๆ ทั้งหมด ๑) ใช้แล้วไม่เกิดสนิม ๒) ใช้น้ำมันก๊าดด้วยไม่ต้องปนน้ำมันเปนรินก็ได้ ๓) เมื่อเวลาจะจุดก็ง่ายที่สุดแต่เร็วทันใด ในขั้นเดิมเจ้าของได้ใช้เข็มแยงนมหนูที่ติดอยู่ในตัวตะเกียงสำหรับจักรนั้นจักรลงนั้น คือ ดูดเผาไฟอยู่เสมอ เข็มนั้นอาจโดนขึ้นได้แยงในรูนมหนูไม่ตรงอาจหักก็หรือออนงอไป เพราะฉนั้นเจ้าของตะเกียงทนพยุห์นี้จึงได้คิดเปลี่ยนใช้ไส้ใหม่ แต่เปลี่ยนวิธีใช้เข็มแยงนมหนูตะเกียงข้างนอก ส่วนตะเกียงที่ใช้เข็มแยงนมหนูในตัวเองนั้น ในเวลานี้ที่เมืองนอกได้หยุดชงักที่เดียว แต่เดิมมีผู้นิยมใช้ตะเกียงชนิดได้เดียว วิธีใช้ตะเกียงได้เดียวต้องเผาไส้ไส้ให้ร้อนจัดเต็ดต้องเปลืองกอฮอมาก ถ้าผู้ใช้ใจเร็วเผาไส้ยังไม่ทันร้อนเปิดน้ำมันออกมาใส่ก็จะเสียทันที แลไฟก็จะดูดลงแลบางทีเปิดน้ำมันแรงเกินไปใส่ก็ดูด เจ้าของได้ทดลองแล้วว่าตะเกียงทนพยุห์ชนิด ๒ ใส่นี้ ใส่ไส้ได้ทนกว่าตะเกียงชนิดไส้เดียวตั้ง ๗ เท่าถึง ๑๐ เท่า โดยกินน้ำมันเท่า ๆ กัน สิ่งซึ่งเปนส่วนสำคัญของตะเกียงที่ใช้น้ำมันเบนซินหรือน้ำมันก๊าดก็คือเบ็บน้ำมันหรือใส้ไส้ก็ติดนมหนู ส่วนตะเกียงทนพยุห์นี้เมื่อเบ็บน้ำมันหรือใส้ไส้ติดขัดอย่างไร เราถอดเอาน็อตเดียวตัวเดียวก็เอาออกมาล้างได้ทันทีเห็นว่าอย่างไหนเสียก็เปลี่ยนเสียใหม่เสียเวลาสักสามนิดก็จะใช้ได้อย่างเดิม ใส้ไส้ที่ติดกับนมหนูราคาอันละ ๑ บาทเท่านั้น ส่วนตะเกียงชนิดอื่นเมื่อติดขัดลงไปเวลาแก้ต้องถอดออกหมดทั้งตัวจึงจะแก้ถึงช้างใดได้ เช่นนมหนูตันเปนต้น แทนที่จะเสียเวลาสัก ๑ นาทีหรือ ๒ นาทีก็ต้องเสียเวลามากเกินไปอีกกว่าจะแก้นมหนูที่ตันให้หายได้ ซึ่งต้องขาดประโยชน์ของเราไม่ใช่น้อย เจ้าของได้ทราบถ้วนถี่แล้วว่าตะเกียงชนิดเกาต่าง ๆ ที่ไม่ใช่ตะเกียงทนพยุห์นี้ได้ส่งไปขายในเมืองต่างๆ นั้นก็ยังมีอยู่มาก เพราะเหตุว่าผู้ที่ใช้ตะเกียงชนิดนั้นมานานมีนิสัยติด แต่ถ้าได้เอาตะเกียงทนพยุห์ชนิดใหม่นี้มาเปรียบให้เห็นความดีกันแล้วอาจจะกลับใจใช้ตะเกียงทนพยุห์นี้ทันที

ทั้งโคมมาลาและที่ปรึกษาเครื่องใช้ในบ้านที่
สี่แยกถนนบรมราชวิถี กรุงเทพฯ

ถ. ๑/๑/๖๓

แจ้งความ ขาย หนังสือ

ด้วย โรงพิมพ์จีนในสยามวารศัพท์ ตำบล ปากคลอง ผดุงกรุง เกษม กรุงเทพ ฯ จังหวัด พระนคร ได้จัดพิมพ์ หนังสือ เรื่อง อ่านเล่น และ เรื่อง ที่เป็น แก่นสาร ต่าง ๆ ออก จำหน่าย มาก แล้ว เป็นเวลา ช้า นาน มาแล้ว ถึง แม้ ใน เวลา นี้ ก็ ได้ พิมพ์ เรื่อง ใหม่ ๆ ออก จำหน่าย เพิ่ม เติม เหมือนกัน และ อ่านแต่ เป็น เรื่อง ที่ น่าอ่าน น่าฟัง เหมาะ สำหรับ สุภาพ บุรุษ สตรี จะ พึง มีไว้ และ เหมาะ สำหรับ นักเลง หนังสือ จะ ควร มีไว้ ใน ตู้ สมุด ทั้ง ราคา ก็ จำหน่าย ก็ ย่อม เยาว์ เมื่อ ท่าน ผู้ ใด ต้องการจะ สั่งซื้อ โปรดส่ง เงิน และค่าส่งสำหรับ เล่ม ๆ ตรงมา ยังโรงพิมพ์ นี้ ก็จะจัดส่งไปให้ ตามประสงค์ แต่ถ้า จะ ส่ง โปรษณียากร มาซื้อ แล้ว โรงพิมพ์จะ ยอมรับ แต่ ชนิด ๒ สตางค์ เท่านั้น

รายชื่อ และ ราคา หนังสือ ที่ พิมพ์ แล้ว มี ดัง ต่อไปนี้

(๑) เรื่อง อำนาจแห่งความรัก มี ๓ เล่มจบ ราคา จบละ ๔ บาท ๕ สตางค์ ค่าส่ง ๗ ส. ค.

(๒) เรื่อง สืบราชการลับ เล่ม เดียว จบ ราคาเล่มละ ๗๕ สตางค์ ค่าส่ง ๕ ส. ค.
(เป็นเรื่อง เดียว แก้ นักสืบ เนื้อ เรื่อง เต็ม ไป ด้วย ความ ลึกลับ น่าอ่าน)

(๓) เรื่องสืบราชการต่าง ๆ เล่มเดียวจบ ราคาเล่ม ละ ๗๕ สตางค์ ค่าส่ง ๕ ส. ค.

(๔) เรื่อง จรเจ้า นอไปเสียน เล่มเดียวจบ ราคาเล่ม ละ ๗๐ สตางค์ ค่าส่ง ๕ ส. ค.
(เป็นเรื่องแสดงความคิดตลกขบขัน ๆ น่าอ่านเพื่อเรียนรู้ความเป็นไปของสมัยนี้)

(๕) พงศาวดารสังเขปประเทศอังกฤษ เล่มเดียวจบ ปกแข็ง ราคา ๑ บาท ค่าส่ง ๒๐ ส. ค.
,, ,, ,, ปกผ้า ราคา ๒.๒๐ บาท ,, ,, ,,
,, ,, ,, ปกอ่อน ราคา ๒ บาท ,, ,, ,,
(เป็นเรื่องว่า ด้วย ประเทศอังกฤษครั้งโบราณ เริ่มแต่ ประเทศอังกฤษจะตั้งลงนั้นคง)

(๖) เรื่อง หมอนิโลตา เล่ม เดียว จบ ราคา เล่ม ละ ๖๕ สตางค์ ค่าส่ง ๕ ส. ค.
(เป็นเรื่อง นิยาย เตระ เอด เวน เชอร์ เนื้อ เรื่อง มี สับ สน คม นัย)

(๗) ทนายความ แห่ง พระราชินี ๗ เล่มจบ ราคา เล่ม ละ ๕๐ สตางค์ ค่าส่ง ๕ ส. ค.
(เป็นเรื่องที่แข่งขันกันในทางอำนาจ เนื้อเรื่องเกี่ยวด้วยความลับและอันตราย)

(๘) อาการ ของประเทศจีน เวลา นี้เล่มเดียวจบราคา เล่มละ ๓๐ สตางค์ค่าส่ง ๕ ส.ค.
(เป็นเรื่องกล่าวถึงเหตุการณ์แห่งประเทศจีนในปัจจุบันสมัย น่ารู้น่าอ่านมาก)

(๙) อำนาจแห่งความมานะเล่ม ๑ ถึง เล่ม๗ จบ ราคาเล่มละ ๕๐ สตางค์ ค่าส่ง๕ส.ค.
(เป็นเรื่องอ่านเล่น เนื้อเรื่องโลดโผนและน่าสงสาร แสดงอุบายอันแยบคาย)

(๑๐) น้ำใจของเจ้าหอย ๑๐ เล่มจบ ราคา เล่ม ละ ๕๐ สตางค์ ค่าส่ง ๕ ส.ค.
(เป็นเรื่องอ่านเล่น กล่าวถึงความเป็นไปของสัตว์ เนื้อเรื่องลับลมคมนัย)

(๑๑) มหาราชีเรือโสรด ๕ เล่มจบ ราคา เล่ม ละ ๑๐ สตางค์ ค่าส่ง ๕ ส.ค.
(เป็นเรื่องอ่านเล่น เนื้อเรื่องเรียบ ๆ แต่สนุกพอที่จะอ่านไม่เบื่อ)

(๑๒) สองสาวพี่น้อง ๖ เล่มจบ ราคาเล่ม ละ ๕๐ สตางค์ ค่า ส่ง ๕ ส.ค.
(เป็นเรื่องอ่านเล่น เหมาะสำหรับสตรี เนื้อเรื่องกลับโลดและน่าสงสาร)

(๑๓) บุตร ของ นาย พันตรี ๗ เล่ม จบ ราคา เล่ม ละ ๕๐ สตางค์ ค่าส่ง ๕ ส. ค.
(เป็น เรื่อง อ่าน เล่น เนื้อ เรื่อง กล่าวถึง ความ สามารถ ของ สัตว์ น่าอ่านน่าฟัง)

(๑๔) ปริศนา ราว สยาม เล่ม เดียวจบ ราคาเล่ม ละ ๗๐ สตางค์ ค่าส่ง ๕ ส. ค.
(เป็น เรื่อง ของ คนโทน แสดง ถึงความ สามารถ ของ นักสืบไทย ลึกลับ น่าพิศวง)

(๑๕) ดอลลา ปรีน เซสส์ มี เล่ม เดียว ราคา ๑ บาท ค่าส่ง ๗ ส. ค.
(เรียนเค้าเรื่องดราม สนุกรบรับ เขานิยมกันมาก เป็นเรื่องผู้ดีตกอับ)

(๑๖) สมุดปกราวของแอรมัน ๑ เล่ม ราคาเล่มละ ๓๐ สตางค์ ค่าส่ง ๕ ส. ค.
(เป็นเรื่องเกี่ยวด้วยการส่งความที่พึงยิ่ง)

(๑๗) สมุดปกราว อังกฤษ เล่ม ๑—๖ ราคา เล่ม ละ ๓๐ สตางค์ ค่าส่ง ๕ ส. ค.

(๑๘) เพาลิน ๑๐ เล่มจบ ราคาเล่มละ ๓๐ สตางค์ (ซื้อทั้งจบ๒บาท) ค่าส่ง ๒๐ ส. ค.
(เป็นเรื่องอ่านเล่นสนุกเหลือ ภาพยนต์ก็เคยฉาย เนื้อเรื่องหวานคมคาย)

(๑๙) ความลับ ของเจ้าหญิง ๔ เล่มจบ ราคาเล่มละ ๕๐—๔๐—๓๕สตางค์ค่าส่ง๕ ส. ค.
(เป็นเรื่อง อ่านเล่นที่พร้อมไปด้วยความลึกลับ และ ระทึก เต้น)

(๒๐) พระเดชานุภาพ ของ พระเจ้าซาร์ เล่มเดียวจบราคาเล่ม ละ ๕๐สตางค์ค่าส่ง๕ ส.ค.
(เป็น เรื่อง แสดง ความ กล้า หาญแห่ง ผู้ รักชาติเหมาะสำหรับ เหตุการณ์ปัจจุบัน)

(๒๑) อะไรพระเจ้าซาร์ ๗ เล่มจบ ราคา เล่มละ ๕๐ สตางค์ ค่าส่ง ๕ ส. ค.
(เป็น เรื่อง ที่ เกี่ยวด้วย ความ กระ ทำของ ราชะ บุตรคอ ลึกลับน่าอ่าน)

(๒๒) เด็กลำพร้า ๔ เล่มจบ ราคาเล่ม ละ ๕๐—๔๐ สตางค์ ค่าส่ง ๕ ส. ค.
(เป็น เรื่องอ่าน เล่นจับใจอย่างลึก ซึ้งผู้อ่าน จะไม่เว้นความ สังเวช เลย)

(๒๓) พงศาวดาร ยี่ปุ่น ๑ เล่ม ราคา เล่ม ละ ๑ บาท ค่าส่ง รวม ๒๕ ส. ค.
(เป็นเรื่องที่ว่า ด้วยประวัติศาสตร์ แห่งประเทศ ญี่ปุ่น เหมาะแก่ผู้ศึกษาทางโบราณคดี)

(๒๔) ความ สามารถ ของ สัตว์ ๕ เล่มจบ ราคา เล่ม ละ ๕๐ สตางค์ ค่าส่ง ๕ ส. ค.

(๒๕) ราชบุรุษ เมืองอินเดีย และ อุด สำรวมอสีน เล่มเดียวจบราคา ๕๐ ส.ค. ค่าส่ง ๕ ส.ค.
(เป็นเรื่องอ่านเล่นที่ลึกลับและขบรับ ทั้งสนุกนัก)

(๒๖) เล็มเหล็ก เล่ม ๑ ถึง ๕ ราคาเล่ม ละ ๕๐ สตางค์ ค่าส่ง ๕ ส. ค.
(เรื่อง นี้ ลึกลับ และ สนุก นัก ภาพยนต์ก็ เคย นำ เรื่อง ไป ฉาย แล้ว)

(๒๗) เพลิดา ๗ เล่ม จบ ราคา เล่ม ละ ๕๐—๔๐ สตางค์ ค่า ส่ง ๕ ส. ค.
(เป็น เรื่อง ที่ แสดง มนุษ เป็น เพลิดา เนื้อเรื่อง ที่ เหลือ ภาพยนต์ นำ ก็เรื่องไป ฉาย)

(๒๘) ผลแห่งการรบ ๗ เล่ม จบ ราคา เล่ม ละ ๕๐ สตางค์ ค่าส่ง ๕ ส.ค.
(เป็นเรื่อง นิยาย ที่ แสดง ชำการรบให้ผล อย่างไร)

(๒๙) หลานแล้วลำพัง ๖ เล่ม จบ ราคา เล่ม ละ ๕๐ สตางค์ ค่าส่ง ๕ ส.ค.
(เป็น เรื่อง อ่าน เล่น เนื้อ เรื่อง จับ ใจและ น่าสงสาร)

(๓๐) คำสาปครรณ์ ของหญิงชรา เล่ม ๑ ถึง ๗ ราคาเล่มละ ๕๐สตางค์ ค่าส่ง ๕ ส.ค.
(เป็นเรื่องนิยายที่ลึกลับ ด้วยความลึกลับและน่าสงสาร) จับใจ

ยาง รถจักรยาน

ชนิด ที่ทนทาน และประ หยัด ทรัพย์ของ ท่าน
เหมาะ สำหรับ รถจักรยาน ทุก ชนิด มี จำหน่าย อยู่เสมอ
ราคา ถูก พอ สม ควร

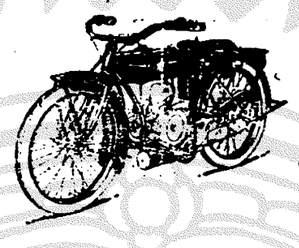

จักรยานยนตร์

ที่มั่น คง ทน ทาน และงาม น่าใช้นั้น คือ
รถ แบบ ช้าง บนนี้
ห้างเทพนครพาณิช
ถนน เจริญ กรุง และ ถนน สีพระ ยา
ไทรศัพ ที่ ๑๕๐๗

แจ้ง ความ ขาย ยา อด ฝิ่น

แจ้งความ มา ยัง ท่าน ทั้งหลาย ทราบ

ด้วย ยา อดฝิ่น ชนานนี้ ข้าพเจ้า เปน เอเย่นต์ สั่งจาก เมือง เซียงไฮ้ ได้ทดลองดู แล้ว ปรากฏว่า ยาชนานนี้ มิได้ มี มอเฟียร์ ปนอยู่เลย ในเวลานี้มี ผู้ นิยมใช้ มาก เพราะอดได้ อย่าง รวดเร็ว และหาย ขาดทีเดียว เมื่อคราวก่อนที่ ข้าพเจ้าสั่ง เข้ามานั้น เปนเวลาที่เงินเซียงไฮ้ ราคาแพง จึงได้ ขายซองละ ๒๐ บาท ๕๐ สตางค์ คราว นี้ เงิน ราคา ถูก จึงขาย เพียงซองละ ๒๐ บาท เท่านั้น (๑ ซอง มี ๕ ห่อ) ซึ่งเปน ราคาถูก ที่สุด และ ยา อื่น ๆ ขาย ราคา ห่อ ละ ครึ่ง หนึ่ง ของ ราคา ยา อดฝิ่น ถ้า ผู้ ที่ สูบ ฝิ่น หนัก วัน ละ หนึ่งสลึง รับ ประทาน ยานี้ ประมาณ ราว ๕๐ ห่อ เท่า นั้น ก็ อาจ จะ หาย ขาดได้ ภายใน ๑๐ วัน เพราะ ฉนั้น เปน โอกาศ อันดี ของ ท่าน ผู้ ที่ อยาก จะ อดฝิ่น ควร รีบ ซื้อ ไป อด เสีย เพราะ ราคา ถูก แล้ว

โดย ความ นับถือ
บริษัท หยงฮั่วเซียง
เลข ที่ ๖๗๓ ถนน สำเพ็ง
ปาก ตรอก โคม จังหวัด พระนคร
ต. ๒๘/๕/๖๒

เชิญลองชมสบู่อำไพ ภักตร์ ซึ่ง มีลักษณ์ อย่าง บิ๊กโซปของ เยอร์มัน

ที่ ขาด คราว ไป นาน บัด นี้ มี พร้อม แล้ว สำหรับ ล้าง หน้า แล ละ ผม ฟอก รังแค ที่ แล ทำให้ ผิว ละเอียด ทั้ง บ้อง กัน โรค ผิว หนังได้ ด้วย

มี จำหน่าย ที่

ประดิษฐ์สุคนธา

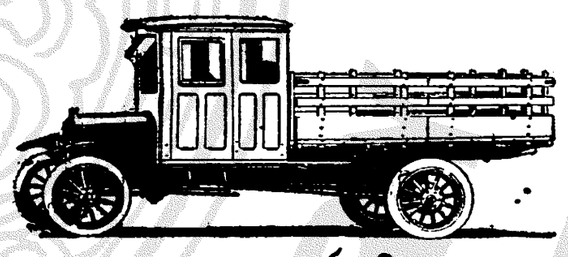

ยาง รถ ยนตร์ ชนิด Shrewsbnry Challinor

เปน ยาง รถ ยนตร์ ที่ ทำ ขึ้น โดย ฝีมือ อังกฤษ
เปน ยาง ที่ ทน ทน และ แข็ง แรง

ยาง รถ ยนตร์ ชนิด ที่ กล่าว นี้ ย่อม ให้ ความ พอใจ แก่ การ ใช้ สำหรับ เปน ยาง รถ บรรทุก ของ ซึ่ง เปน รถ อเมริกัน หรือ อังกฤษ ยาง รถ ยนตร์ นี้ มี จำหน่าย อยู่ แล้ว เปน อัน มาก โดย มี ขนาด ต่าง ๆ อัน เหมาะ สำหรับ ขนาด ล้อ รถ ทุกชนิด เชิญ แจ้งความประสงค์ ของ ท่านไป ยัง

บริษัท อู่รถยนตร์บางกอกด๊อก
เปน เอเย็นต์ ผู้ เดียวแห่ง กรุงสยาม
ไทรศัพท์ ๑๕๙

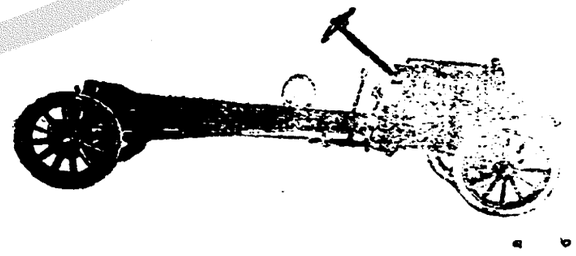

๑ ๖ ๕๙.

จินโนสยามวารศัพท์

วันที่ ๒๖ มิถุนายน พระพุทธศักราช ๒๔๖๓
วัน เสาร์ ขึ้น ๑๑ ค่ำ เดือน ๘ ปีวอก
โทศก จุลศักราช ๑๒๘๒

แจ้งความ

ของสภาการชาดสยาม

ขอประกาศให้ทราบทั่วกันว่า ได้มีผู้บริจาคเงินบำรุงสภาการชาดสยาม คือ

๑ นายเจียยกวัน บ้านตำบลบ่อพลับ อำเภอเมือง จังหวัดสงขลา บริจาคเงิน ๕๐๐ บาท อุทิศส่วนกุศลถวายสมเด็จพระศรีพัชรินทราบรมราชินีนารถ

๒ พระศรีวิสุทธิวงศ์ วัดเบญจมบพิตร บริจาคเงิน ๒๐๐ บาท อุทิศส่วนกุศลถวายพระบาทสมเด็จพระรามาธิบดีที่ ๕ และสมเด็จพระศรีพัชรินทราบรมราชินีนารถ

๓ คุณหญิง พิพากษาอัยการจัดขาธิปดัย (ถนอม กอมันตร์) บริจาคเงิน ๒๐๐ บาท อุทิศส่วนกุศลถวายสมเด็จพระศรีพัชรินทราบรมราชินีนารถ

๔ รองอำมาตย์เอก พระอินทรารักษ์ (ลัด บุนนาค) บริจาคเงิน ๒๕ บาท เนื่องในการทำบุญในวาระที่บรรจบครบ ๕๐๐ วันนับแต่วันที่นางอินทรารักษ์ (สังวาล บุนนาค) ถึงแก่กรรม เพื่ออุทิศส่วนกุศลไปให้

๕ นางเหลียง เชี่ยนยวณิช บ้านตำบลหลังวัดมหาพฤฒาราม อำเภอบางรักษ์ จังหวัดพระนคร บริจาคเงิน ๑๐ บาท เปนการทำบุญประจำปีและอุทิศส่วนกุศลให้แก่นายเจียนยิ้ม ผู้บิดาซึ่งถึงแก่กรรมล่วงลับไปแล้ว

ได้มีผู้บริจาคเงินบำรุงโรงพยาบาลจุฬาลงกรณ์ของสภาคือ

๑ หม่อมราชวงศ์หญิง สอางค์ ในพระเจ้าพี่ยาเธอ กรมหลวงราชบุรีดิเรกฤทธิ์ บริจาคเงิน ๒๐๐ บาท อุทิศส่วนกุศลถวายพระบาทสมเด็จพระรามาธิบดีที่ ๕ และสมเด็จพระศรีพัชรินทราบรมราชินีนารถ

๒ อำมาตย์เอก พระยาประมุตชนรักษ์ (ยุก ผไดประการ) เจ้ากรมบาญชีกระทรวงศึกษาธิการ ได้ส่งเงินผลประโยชน์ที่ได้จากเงินทุนของหลวงอุดรภัณฑพาณิช (เต็ง โสภะโณดร) ซึ่งได้นำสภากาชาดไว้เปนทุนพอสำหรับรับผลประโยชน์บำรุงการกุศลใดสถานต่าง ๆ อันเปนส่วนสำหรับบำรุงโรงพยาบาลของสภาเปนจำนวน ๑๑๙ บาท ๗ สตางค์

๓ คุณหญิงราชพิพิธจรัย (เกษรประดุมอนาคยกุล) บริจาคเงิน ๗๐ บาท อุทิศส่วนกุศลถวายสมเด็จพระศรีพัชรินทราบรมราชินีนารถ เนื่องในการถวายพระเพลิงพระบรมศพ

๔ นายร้อยตำรวจเอก ขุนตรวจรำงับภัย (แก้ว ปุรณรัตน) ผู้บังคับกองตำรวจภูธรจังหวัดไชยภูมิ บริจาคเงิน ๑๐ บาท อุทิศส่วนกุศลถวายพระบาทสมเด็จพระรามาธิบดีที่ ๕ และสมเด็จพระศรีพัชรินทราบรมราชินีนารถ

๕ นางตลอด เอี่ยวสวัสดิ์ บ้านตำบลบางรัก อำเภอสำราญ จังหวัดพระนคร บริจาคเงิน ๔๐ บาท

๖ อำมาตย์ตรี หลวงวรรัตการราชี (วอน) ผู้พิพากษาศาลมณฑลอุบล บริจาคเงินที่ได้ในการไปเปนพยานที่ศาลในคดีแพ่งเปนจำนวน ๒๐ บาท

๗ นางอ่าว รเบียบ กัลยาณมิตร์ บ้านเลขที่ ๑๑๑ ตำบลคลองสมเด็จ อำเภอคลองสาน จังหวัดธนบุรี บริจาคเงิน ๒๐ บาท อุทิศส่วนกุศลถวายพระเจ้าพี่นางเธอเจ้าฟ้าเจริญศรีชนมายุ

๘ อำมาตย์โท พระยากัลยาณไมตรีวิศิษฐ์ (เชียร กัลยาณมิตร์) ผู้ว่าราชการจังหวัดพิศณุโลก บริจาคเงิน ๑๐ บาท

มีผู้บริจาคเงินบำรุงสภาชาดสยามของสภาคือ:

๑ รองอำมาตย์ตรี ขุนเลขาวิจารณ์ บ้านตำบลถนนตรงวาด อำเภอจันทราธิเบศร จังหวัดพระนคร บริจาคเงิน ๒๕ บาท เปนการทำบุญอายุ

กรรมการสภาขอแสดงความยินดีและอนุโมทนาในส่วนกุศลที่ท่านทั้งหลายได้บำเพ็ญแล้วนี้อย่างเอนกอนันต์ ขอให้พร้อมด้วยความสุขศิริสวัสดิ์และความพรรคพวกโรคภัยทั่วกัน ผู้ใดมีความประสงค์ในหมายใดสิ่งที่ชอบธรรมอย่างไร ขอให้สมประสงค์ทุกเมื่อเทอญ

(ลงนาม) นายพลตรี พระยาศรีสรราชวัติ
เหรัญญิกสภาทำการแทน
อุปนายกผู้อำนวยการสภาการชาดสยาม
วันที่ ๒๔ มิถุนายน พระพุทธศักราช ๒๔๖๓

ผาฟิกาข้อมือ

เรือนทองคำ แล ทองขาว (ปลาตีนมัน)
สำหรับ
ผู้หญิง แล ชาย
ฝังเพชร์ แล พลอยต่างๆ อย่างงดงามที่สุด
ราคาตั้งแต่
๓๑๐๐ บาท ถึง ๑๙๙๐๐ บาท
มีขายที่
ห้างแอส. ยี. รักนีและบริษัท
ช่างแก้นาฬิกา ช่างทองแล ช่างเงิน
สี่แพร่งพระยาศรี กรุงเทพ ฯ
โทรศัพท์ ๔๔๕ โทรศัพท์ ๔๔๕
ด. ๑๑/๑/๖๒

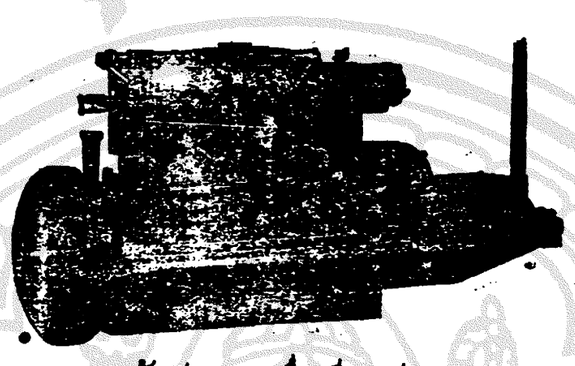

น้ำมันหยอดเครื่องมี ๓ อย่าง
หยอดเครื่องรถยนต์ เครื่องรถมอเตอร์ไซร์ เครื่องเรือยนต์แล่งเรือเมล์ น้ำมันหยอดเครื่องรถไฟ เรือไฟ แล น้ำมันละหุ่ง อินเดียหยอดเครื่องโรงสี ได้ตกเข้ามาถึงแล้ว นับว่าน้ำมันหยอดเครื่องแล้วอย่างชนิดตกเข้ามานี้เปนดีที่ ๑ ราคาก็ขายไม่แพง
เชิญท่านอุดหนุนโดยเรือพัศดุยะมะยนต์บริษัท ปากคลองตลาด โทรศัพท์ ๕๙๗
นายชิว ผู้จัดการ

เสื้อกางเกงขี่ม้ากับเครื่องสำหรับ
ประดับม้าแข่งดู ช่างสมสมัยจริงๆ ไปตลาดที่
ห้างเคียมฮั้วเฮง บริษัท จำกัด สินใช้
ตำบลสามแยก (โทรศัพท์ ๙๙๐)

ด้วยที่บริษัทนี้ได้รับตัดเสื้อกางเกงและเครื่องยูนิฟอร์มต่าง ๆ เครื่องสำหรับแต่งม้าแข่งม้า, ผ้าพันแข้งขี่ม้า, เสื้อแบบใหม่ ๆ สำหรับชายแลหญิง ผ้าพันแข้งหนังนิ่มอ่อน, หมวกกันแดด, และผ้าคาดแกมไหมสำหรับตัดเสื้อชั้นนอก และยังมีของอื่น ๆ อีกมาก รับรองว่าคิดราคาคงไม่แพงกว่าที่อื่น
ขอเชิญท่านมาชมดูเถิด

ด. ๑๑/๑/๖๒

โรงหนังพัฒนากร ค่าดู ๑๐ สตางค์

โปรแกรมสำหรับคืนวันศุกร์ที่ ๒๕ ถึงคืนวันอาทิตย์ที่ ๒๗ มิถุนายน

ตอน ๑๑ ถึง ๑๕	มณีทยาดฟ้า	รวม ๑ ม้วนต่อ
๕ ม้วนต่อ	บิดาเจ้าหล่อน	๕ ม้วนต่อ

หนังม้วนวันอาทิตย์ฉายตามโปรแกรมนี้

ค่าดูเสาร์–อาทิตย์ ๒๕ สตางค์ จันทร์ ๑๑ สตางค์

โรงหนังฮ่องกง

โปรแกรมสำหรับคืนวันเสาร์ที่ ๒๖ ถึงคืนวันจันทร์ที่ ๒๗ เดือนนี้

ตอน ๑–๔	อำนาจแห่งความชั่ว	รวม ๑ ม้วนต่อ
๕ ม้วนต่อ	บิดาเจ้าหล่อน	๕ ม้วนต่อ
๕ ม้วนต่อ	ผู้น้องกัน	๕ ม้วนต่อ

หนังม้วนวันอาทิตย์ฉายตามโปรแกรมนี้

โรงหนังบางลำภู ค่าดู ๑๕ สตางค์

โปรแกรมสำหรับคืนวันเสาร์ที่ ๒๖ ถึงคืนวันจันทร์ที่ ๒๗ มิถุนายน

ตอน ๑–๒	อำนาจแห่งความชั่ว	รวม ๒ ม้วนต่อ
๒ ม้วนต่อ	เพื่อนรักเมียรัก	๒ ม้วนต่อ
๒ ม้วนต่อ	ดอกใหม่	๒ ม้วนต่อ

หนังม้วนวันอาทิตย์ฉายตามโปรแกรมนี้

โรงหนังปีนัง ค่าดู ๑๐ สตางค์

โปรแกรมสำหรับคืนวันศุกร์ที่ ๒๕ ถึงคืนวันจันทร์ที่ ๒๗ มิถุนายน

ตอน ๑ ถึง ๑๐	เรือปลาด	รวม ๑๐ ม้วนต่อ
๕ ม้วนต่อ	ความรักไม่ใช่ทาส	๕ ม้วนต่อ
๒ ม้วนต่อ	ดอกใหม่	๒ ม้วนต่อ

โรงหนังสิงคโปร์ แล สาธร ฉายโปรแกรมเดียวกัน

โปรแกรมสำหรับคืนวันเสาร์ที่ ๒๖ ถึงคืนวันอาทิตย์ที่ ๒๗ มิถุนายน

ตอน ๑๑–๑๔	โจรเที่ยงคืน	รวม ๔ ม้วนต่อ
๕ ม้วนต่อ	ผู้ร้ายหาจำพวก	๕ ม้วนต่อ
๒ ม้วนต่อ	ดอกแก	๒ ม้วนต่อ
ชิงรัก	(ฉายเฉพาะโรงหนังสิงคโปร์)	๒ ม้วนต่อ
หมัดกับปืน	(ฉายเฉพาะโรงหนังสาธร)	๒ ม้วนต่อ

หนังม้วนวันอาทิตย์ฉายตามโปรแกรมนี้ทั้งสองโรง

โรงหนังพัฒนารมณ์ ค่าดู ๑๐ สตางค์

โปรแกรมสำหรับคืนวันศุกร์ที่ ๒๕ ถึงคืนวันอาทิตย์ที่ ๒๗ เดือนนี้

ตอน ๑ ถึง ๔	ดาวัว	รวม ๔ ม้วนต่อ
๕ ม้วนต่อ	ลูกนักรบ	๕ ม้วนต่อ
๒ ม้วนต่อ	ดอกแค	๒ ม้วนต่อ

หนังม้วนวันอาทิตย์ฉายตามโปรแกรมนี้

ค่าดูวันเสาร์ ๒๐ สตางค์ วันอาทิตย์–จันทร์ ๑๕ สตางค์

โรงหนังนางเลิ้ง

โปรแกรมสำหรับคืนวันเสาร์ที่ ๒๖ ถึงคืนวันจันทร์ที่ ๒๗ มิถุนายน

ตอน ๑๑–๑๒	โจรเที่ยงคืน	รวม ๔ ม้วนต่อ
๕ ม้วนต่อ	สุราพาเพลิน	๕ ม้วนต่อ
๒ ม้วนต่อ	หมัดลิง	๒ ม้วนต่อ
๒ ม้วนต่อ	ดอกแค	๒ ม้วนต่อ

หนังม้วนวันอาทิตย์ฉายตามโปรแกรมนี้

โรงหนังชะวา ค่าดู ๑๕ สตางค์

โปรแกรมสำหรับคืนวันเสาร์ที่ ๒๖ ถึงคืนวันจันทร์ที่ ๒๗ เดือนนี้

ตอน ๑๑–๑๒	โจรเที่ยงคืน	รวม ๔ ม้วนต่อ
๒ ม้วนต่อ	เตหลังจุบ	๒ ม้วนต่อ
๒ ม้วนต่อ	ตู้เดียวเดียวรับ	๒ ม้วนต่อ

บริษัทโมเตอร์ยูเนียน อินชัวรันส์ ท. จ. ก.

รถใช้ส่วนตัว รถใช้การในบริษัท และรถจักรยานยนต์ ยี่ห้อซึ่งมีความพิศดารมาก ค่าเบี้ยกี่ย่อมเยาว์ รับประกันถึงจำพวกบุคคลที่สามด้วย ค่าทำขวัญไม่จำกัด มีการลดพิเศษสำหรับเจ้าของรถนั้นโดยตนเอง และถ้ารถมีหม้อกำเนิดเพลิงซึ่งตามชนิดที่สมควรประจำอยู่

เมื่อต้องการรายการต่างๆ ไปรดรอที่

บริษัท สยามอิมปอร์ต ท. จ. ก.

เปนเอเยนต์สำหรับกรุงสยาม

เหล้ายอนเดวา

พึ่งเข้ามาถึงอีกแล้ว!

บริษัท สยามอิมปอร์ต จำกัด สินใจ

การค้าขายของท่านจะเจริญได้อย่างไร ?

นี้เปนปัญหาอันสิ่งมีแก่ผู้กระทำกิจการค้าขายทั่วไป ด้วยการคาดขอรอะท่านจะเจริญได้ในเวลาอันเร็ววัน ก็จำต้องเลือกหาทางที่จะจัดไปให้ถูกต้องด้วยปัญหาข้างบนนั้น

การค้าขายของท่านจะเจริญได้ก็ต้องหันเข้าหาการแจ้งความในหนังสือพิมพ์ ซึ่งเปนวิธีอย่าง ๑ ที่ทำกันอยู่ในเวลานี้

หนังสือพิมพ์จีนโนสยามวารศัพท์

เปนหนังสือพิมพ์ที่ออกเปนภาษาไทยและจีนอย่างแพร่หลาย จึงการลงแจ้งความในหนังสือพิมพ์นี้ย่อมนำประโยชน์ให้แก่ท่านได้อย่างพอใจ โดยการคาดขอรอะท่านย่อมติดต่อกับพ่อค้าจีนเปนส่วนใหญ่ด้วย !

ท่านผู้ก่อสร้างควรดูประกาศนี้

กวงกิมหลงโรงเลื่อยจักรตำบลบางรื่อ กรุงเทพ ฯ มีสิ่งของต่าง ๆ จำหน่ายคือตัวไม้เครื่องเรือน โรงทุกอย่างน่าต่าง ๆ ขายทั้งตั้งไม้สักและไม้ตะเฆ่ ท่านจะเลือกซื้อได้ตามชอบใจในทันที หรือท่านจะสั่งเปนพิเศษก็ได้สำเร็จตามประสงค์ทุกประการ ขอเชิญท่านพูดจุปพูดตกลงกับผู้จัดการที่ตำบลบางรื่อโทรศัพท์ ๗๓๗ หรือจะมาที่ห้างล่าซ่าบุ๊ถนนเจริญกรุงโดยตนเอง หรือโทรศัพท์หมายเลข ๔๔ ก็ได้สมดังความประสงค์ทุกประการ

กวงกิมหลง

โรงเลื่อยจักรตำบลบางรื่อกรุงเทพ ฯ

ห้างล่าซ่าเปนเจ้าของ

๖ ๗ ๕๗ ๑ ป

สินค้าตกเข้ามาใหม่ !

หมวกสักหลาดเดียวเมล์นี้ตกเข้ามาอีกมากรูปทรงงามน่าใช้ มีทั้งใบห่อใบตัดพร้อมทุกชนิดทำด้วยขนสัตว์แท้ถูกน้ำฝนก็ไม่เสียทรง เนื้อก็อ่อนนิ่มซึ่งสมควรจะเรียกว่าหมวกสักหลาดอย่างดีจริง สบู่หอมตกเข้ามาใหม่มากเช่นสบู่ซอดอย่างเก่าแลเบียโซปซึ่งมีชื่อเสียงโด่งดังทั่วโลกซึ่งเปนสบู่ที่ดีแท้แลยังมีอย่างอื่นๆ อีกหลายสิบชนิดซึ่งประสมด้วยดอกไม้ต่างๆ มีกลิ่นหอมเย็นทั้งรักษาผิวเนื้อให้สอาดดีด้วย น้ำหอมไม่อิ่มห้างของท่านนี้ที่ท่านทั้งหลายเคยนิยมใช้มานานแล้วนั้นได้หายหน้าไปที่ลายเดือนมานี้ได้ตกเข้ามาอีกแล้ว แลยังมีน้ำหอมมลิบ่าอย่างเก่า (ทำที่ห้างแอดกินซอนลอนดอน) ได้ส่งมาด้วย พวกใจว่าท่านที่ทราบข่าวนี้คงจะยินดีมาก เพราะไม่ได้ใช้น้ำหอมชนิดนี้มาหลายปีแล้ว นอกจากนี้ยังมีของดี ๆ ตกเข้ามาอีกมากมายเหลือที่จะพรรณา เช่นช้อนส้อมนิเกิลแท้ และเครื่องอาลูมิเนียมเปนต้น กางเกงแพร ม่วงเรียงไอแท้ที่มีชื่อเสียงโด่งดังของห้างนี้มีจำหน่ายเสมอราคาไม่แพง ตะเกียงเจ้าพายุอย่างเก่าแท้ มีหลายชนิดคิดราคาย่อมเยาว์กว่าที่อื่นทั้งได้เจ้าพายุล้วนด้วยผิวไม้อย่างดี เครื่องอาใหม่เจ้าพายุทุกชนิดมีขายพร้อม

ห้างซิมซิ้นฮะ ถนนพาหุรัดน์ จังหวัดพระนคร

๑๒/๖/๖๓ ๑. ป.

ห้างเคียมฮั้วเสง แอนโก

โทรศัพท์เบอร์ ๔๖๕ สพาผเหล็กล่าง

ของตกเข้ามาใหม่ ลวดมุ้งอย่างกว้าง สีเขียว—สีสังกะสี สีทองแดง, ลวดตาไข่ ๑ นิ้ว, ๖ หุน, ครึ่งนิ้ว รถล้อยาง ๓ ล้อสำหรับเด็กขี่เล่น, ขนมปัง—บุหรี่—ตุ๊กกะตา—เบรี่—วิตมิน—กบิน—นมตินเนอร์—ปลาสมอน—กรินแกรกเกอร์—เข้าเกรียบอีตาเลียน, พริกป่น, ยุเลียนซุบ, กิตนี่ซุบ, ปลัมปุดติง, น้ำมันหมู, แป้งอาไรรูต แป้งนมฝรั่งเศษ (สี่สันกล้ายคลึงกับแป้งฮอร์ลิก), ผักดองน้ำใส หมวก ๒ ลอน—หมวกสักหลาด—หมวกฟาง (แอลวูดแอนซัน), น้ำหอมตราสิงห์ใต อย่างขวดใหญ่—ขวดกลาง, น้ำไอเดอร์คีนิน, น้ำและน้ำมันใส่ผมชื่อตัดใช ใส่ผมงอกงามเร็ว, น้ำหอมและของอื่นๆ มีอีกมาก ขอเชิญท่านมาชม

แป้งนมฮอร์ลิกได้ตกเข้ามาถึงแล้วราคาโหลละ ๓๖ บาท

๒๒/๑/๖๓

แจ้งความของโรงพิมพ์จีนโนฯ

อัตราค่ารับหนังสือพิมพ์จีนโนฯ

แพนกไทย แลจีน

แพนกไทย

๑ ปี	๑๐ บาท
๖ เดือน	๑๖ ,,
๓ ,,	๙ ,,
๑ ,,	๓ ,,

ราย บอกแผ่นละ ๑๕ สตางค์ พ้นสามวันแล้ว ฉบับละ ๑ บาท ส่วนค่ารับสำหรับสาธารณะสถาน เช่นโรงเรียน โรงพยาบาล ฯ ฯ คิดครั้งราคาคือปีละ ๑๕ บาทถ้วน

แพนกจีน

๑ ปี	๑๐ บาท (สำหรับจังหวัด)
๑ ,,	๒๕ ,, (ในกรุงเทพ ฯ)
๖ เดือน	๑๕ ,,
๓ ,,	๙ ,,
๑ ,,	๓ ,,

ราย ปลีกแผ่นละ ๑๐ สตางค์ พ้น ๑ วัน ๒๐ สตางค์ พ้น ๑ เดือน ๖๐ สตางค์ ถ้ารับทั้งหนังสือจีนและไทยปีละ ๔๐ บาท

การงานที่เกี่ยวข้องกับหนังสือพิมพ์ เช่นบอกรับ, บอกงด, ส่งเงินค่าบำรุง ขอให้พูดตรงมายังโรงพิมพ์ในนามของผู้นวยการหรือผู้จัดการ ถ้าตกลงกับผู้อื่นนอกจากผู้อำนวยการหรือผู้จัดการโรงพิมพ์แล้วไม่รับผิดชอบเปนอันขาด

บริษัทโมเตอร์ยูเนียน อินชัวรันส์ ท. จ. ก.

รถใช้ส่วนตัว รถใช้การในบริษัท และรถจักรยานยนต์ ยี่ห้อซึ่งมีความพิศดารมาก ค่าเบี้ยกี่ย่อมเยาว์ รับประกันถึงจำพวกบุคคลที่สามด้วย ค่าทำขวัญไม่จำกัด มีการลดพิเศษสำหรับเจ้าของรถนั้นโดยตนเอง และถ้ารถมีหม้อกำเนิดเพลิงซึ่งตามชนิดที่สมควรประจำอยู่

เมื่อต้องการรายการต่างๆ ไปรดรอที่

บริษัท สยามอิมปอร์ต ท. จ. ก.

เปนเอเยนต์สำหรับกรุงสยาม

เหล้ายอนเดวา

พึ่งเข้ามาถึงอีกแล้ว!

บริษัท สยามอิมปอร์ต จำกัด สินใจ

การค้าขายของท่านจะเจริญได้อย่างไร ?

นี้เปนปัญหาอันสิ่งมีแก่ผู้กระทำกิจการค้าขายทั่วไป ด้วยการคาดขอรอะท่านจะเจริญได้ในเวลาอันเร็ววัน ก็จำต้องเลือกหาทางที่จะจัดไปให้ถูกต้องด้วยปัญหาข้างบนนั้น

การค้าขายของท่านจะเจริญได้ก็ต้องหันเข้าหาการแจ้งความในหนังสือพิมพ์ ซึ่งเปนวิธีอย่าง ๑ ที่ทำกันอยู่ในเวลานี้

หนังสือพิมพ์จีนโนสยามวารศัพท์

เปนหนังสือพิมพ์ที่ออกเปนภาษาไทยและจีนอย่างแพร่หลาย จึงการลงแจ้งความในหนังสือพิมพ์นี้ย่อมนำประโยชน์ให้แก่ท่านได้อย่างพอใจ โดยการคาดขอรอะท่านย่อมติดต่อกับพ่อค้าจีนเปนส่วนใหญ่ด้วย !

ท่านผู้ก่อสร้างควรดูประกาศนี้

กวงกิมหลงโรงเลื่อยจักรตำบลบางรื่อ กรุงเทพ ฯ มีสิ่งของต่าง ๆ จำหน่ายคือตัวไม้เครื่องเรือน โรงทุกอย่างน่าต่าง ๆ ขายทั้งตั้งไม้สักและไม้ตะเฆ่ ท่านจะเลือกซื้อได้ตามชอบใจในทันที หรือท่านจะสั่งเปนพิเศษก็ได้สำเร็จตามประสงค์ทุกประการ ขอเชิญท่านพูดจุปพูดตกลงกับผู้จัดการที่ตำบลบางรื่อโทรศัพท์ ๗๓๗ หรือจะมาที่ห้างล่าซ่าบุ๊ถนนเจริญกรุงโดยตนเอง หรือโทรศัพท์หมายเลข ๔๔ ก็ได้สมดังความประสงค์ทุกประการ

กวงกิมหลง

โรงเลื่อยจักรตำบลบางรื่อกรุงเทพ ฯ

ห้างล่าซ่าเปนเจ้าของ

๖ ๗ ๕๗ ๑ ป

สินค้าตกเข้ามาใหม่ !

หมวกสักหลาดเดียวเมล์นี้ตกเข้ามาอีกมากรูปทรงงามน่าใช้ มีทั้งใบห่อใบตัดพร้อมทุกชนิดทำด้วยขนสัตว์แท้ถูกน้ำฝนก็ไม่เสียทรง เนื้อก็อ่อนนิ่มซึ่งสมควรจะเรียกว่าหมวกสักหลาดอย่างดีจริง สบู่หอมตกเข้ามาใหม่มากเช่นสบู่ซอดอย่างเก่าแลเบียโซปซึ่งมีชื่อเสียงโด่งดังทั่วโลกซึ่งเปนสบู่ที่ดีแท้แลยังมีอย่างอื่นๆ อีกหลายสิบชนิดซึ่งประสมด้วยดอกไม้ต่างๆ มีกลิ่นหอมเย็นทั้งรักษาผิวเนื้อให้สอาดดีด้วย น้ำหอมไม่อิ่มห้างของท่านนี้ที่ท่านทั้งหลายเคยนิยมใช้มานานแล้วนั้นได้หายหน้าไปที่ลายเดือนมานี้ได้ตกเข้ามาอีกแล้ว แลยังมีน้ำหอมมลิบ่าอย่างเก่า (ทำที่ห้างแอดกินซอนลอนดอน) ได้ส่งมาด้วย พวกใจว่าท่านที่ทราบข่าวนี้คงจะยินดีมาก เพราะไม่ได้ใช้น้ำหอมชนิดนี้มาหลายปีแล้ว นอกจากนี้ยังมีของดี ๆ ตกเข้ามาอีกมากมายเหลือที่จะพรรณา เช่นช้อนส้อมนิเกิลแท้ และเครื่องอาลูมิเนียมเปนต้น กางเกงแพร ม่วงเรียงไอแท้ที่มีชื่อเสียงโด่งดังของห้างนี้มีจำหน่ายเสมอราคาไม่แพง ตะเกียงเจ้าพายุอย่างเก่าแท้ มีหลายชนิดคิดราคาย่อมเยาว์กว่าที่อื่นทั้งได้เจ้าพายุล้วนด้วยผิวไม้อย่างดี เครื่องอาใหม่เจ้าพายุทุกชนิดมีขายพร้อม

ห้างซิมซิ้นฮะ ถนนพาหุรัดน์ จังหวัดพระนคร

๑๒/๖/๖๓ ๑. ป.

ห้างเคียมฮั้วเสง แอนโก

โทรศัพท์เบอร์ ๔๖๕ สพาผเหล็กล่าง

ของตกเข้ามาใหม่ ลวดมุ้งอย่างกว้าง สีเขียว—สีสังกะสี สีทองแดง, ลวดตาไข่ ๑ นิ้ว, ๖ หุน, ครึ่งนิ้ว รถล้อยาง ๓ ล้อสำหรับเด็กขี่เล่น, ขนมปัง—บุหรี่—ตุ๊กกะตา—เบรี่—วิตมิน—กบิน—นมตินเนอร์—ปลาสมอน—กรินแกรกเกอร์—เข้าเกรียบอีตาเลียน, พริกป่น, ยุเลียนซุบ, กิตนี่ซุบ, ปลัมปุดติง, น้ำมันหมู, แป้งอาไรรูต แป้งนมฝรั่งเศษ (สี่สันกล้ายคลึงกับแป้งฮอร์ลิก), ผักดองน้ำใส หมวก ๒ ลอน—หมวกสักหลาด—หมวกฟาง (แอลวูดแอนซัน), น้ำหอมตราสิงห์ใต อย่างขวดใหญ่—ขวดกลาง, น้ำไอเดอร์คีนิน, น้ำและน้ำมันใส่ผมชื่อตัดใช ใส่ผมงอกงามเร็ว, น้ำหอมและของอื่นๆ มีอีกมาก ขอเชิญท่านมาชม

แป้งนมฮอร์ลิกได้ตกเข้ามาถึงแล้วราคาโหลละ ๓๖ บาท

๒๒/๑/๖๓

แจ้งความของโรงพิมพ์จีนโนฯ

อัตราค่ารับหนังสือพิมพ์จีนโนฯ

แพนกไทย แลจีน

แพนกไทย

๑ ปี	๑๐ บาท
๖ เดือน	๑๖ ,,
๓ ,,	๙ ,,
๑ ,,	๓ ,,

ราย บอกแผ่นละ ๑๕ สตางค์ พ้นสามวันแล้ว ฉบับละ ๑ บาท ส่วนค่ารับสำหรับสาธารณะสถาน เช่นโรงเรียน โรงพยาบาล ฯ ฯ คิดครั้งราคาคือปีละ ๑๕ บาทถ้วน

แพนกจีน

๑ ปี	๑๐ บาท (สำหรับจังหวัด)
๑ ,,	๒๕ ,, (ในกรุงเทพ ฯ)
๖ เดือน	๑๕ ,,
๓ ,,	๙ ,,
๑ ,,	๓ ,,

ราย ปลีกแผ่นละ ๑๐ สตางค์ พ้น ๑ วัน ๒๐ สตางค์ พ้น ๑ เดือน ๖๐ สตางค์ ถ้ารับทั้งหนังสือจีนและไทยปีละ ๔๐ บาท

การงานที่เกี่ยวข้องกับหนังสือพิมพ์ เช่นบอกรับ, บอกงด, ส่งเงินค่าบำรุง ขอให้พูดตรงมายังโรงพิมพ์ในนามของผู้นวยการหรือผู้จัดการ ถ้าตกลงกับผู้อื่นนอกจากผู้อำนวยการหรือผู้จัดการโรงพิมพ์แล้วไม่รับผิดชอบเปนอันขาด