จีนสยามนครวิพัฒน์

CHINO SIAMESE DAILY NEWS.

新進華僑民報社

ฉบับ ที่ ๒๙๓ จีนในสยามวารศัพท์ ได้ตราสินแล้ว เลขที่ ๒๔ 中華僑民報社 ๑๗ มีนาคม พระพุทธศักราช ๒๔๖๑

ห้างยียามากูจี สี่แยกวัดตึกกรุงเทพฯ ไทรศัพท์ ๒๓๖๒ สาขาอยู่ที่หลังวังบูรพากรุงเทพฯ ไทรศัพท์ ๕๕๗

โอสถ ยินตัน

"ยายินตัง" กับคนที่สบาย ไม่ไข้ไม่เจ็บ

ยา ยินตัง เปน ยา ชนานหนึ่ง ซึ่ง เว้นเสียไม่ได้ ควรมีติดตัวไว้ สำหรับ ท่าน เดดีแย็นตัล แม็น ผู้ ร้อง รำ ทำเพลง นักสวด นักเทศน์ พลทหาร นาย ทหาร ข้าราชการ อาจาริย์ นักเรียน ทุก ขณะ ทุก หมู่ มหาชน ควรมี เมื่อไป เรือไปรถ ควรมีติดตัวไว้ เมื่อไป เที่ยว ควร มีไว้ เมื่อไป ต การเล่น ซึ่งเปน ที่ประชุมชน คน หนา แน่น เมื่อ ข้อม แถว แล เมื่อ โรคสัญจร เกิด ขึ้น ใน ที่ใด ที่ หนึ่ง

หีบ นิเกอร์ อย่างดีมีอยู่ ใน ยายินตัน อย่างใหญ่ ทุก ห่อทำ รูปดีมาก

ห้างยี ยา มา กจี สี่แยก วัด ตึก กรุงเทพ ฯ ไทรศัพท์ ๒๓๖๒ สาขาอยู่ที่หลังวับรพา กรุงเทพ ฯ ไทรศัพท์ ๕๕๗

เหล้าเบียกิริน ที่จะดีม กลั่นกัดด

ชนิดนี้ได้มีชื่อเสียง ทำโดยความสอาด

โด่งดัง มานานแล้ว เรียบร้อย จน ถึง

ในประเทศทิศตวัน กระ ทรวง วัง ของ

ออกบรรนทันได้ ประ เทศ ยี่ปุ่น รับ

โรงทำใหญ่กวาง รอง ว่า เปน เหล้า

ขวางกว่าบริษัทอื่น เบียชนิดที่ดีกว่าเบี

ทั้งหมด และ วิธี อย่างอื่นโดยแท้ ๆ

แลทั้งกระทรวงนี้ยัง ต้องรับราชการตอนเมื่อมีการเลี้ยงข้าราชการชั้นผู้ใหญ่ ผู้น้อย แล้วก็ต้อง ใช้เหล้าเบียชนิดตามที่กล่าวเสมอมาจน ทั่วทุกวันนี้

เชิญ ท่านทั้งหลายของรับ ทานดูบ้างคงจะความพอใจท่านมากเปนแน่

COCK BRAND

ยา กัน สัตว์

เปน ยา สำหรับ กัน เลือด กัน ปลวก กัน มด และ กัน แมลง ต่าง ๆ ได้ ดี ที่ หนึ่ง แพทย์ ใน ประเทศ ยี่ปุ่นได้ คิดประกอบ ทำ ยา ชนิด นี้ ขึ้นไว้ เพื่อ สำหรับ ความ ศุขแห่งร่างกาย มนุษย์ โดยไม่ ให้มี สัตว์ แมลง ต่าง ๆ ตามที่ กล่าว มาแล้ว นั้น เข้า มา รบกวนได้ ยา ชนิดนี้ มี ผู้ นิยมใช้ เกือบทั่วโลก ขอ เชิญท่าน ทั้งหลายที่ ยังไม่ ได้ เคย ใช้ ยานี้จงรีบ ซื้อ มา ลองดู ก็ คง อาจ ทราบว่า ยานี้ จะ มีคุณ ประโยชน์อย่างไร ทั้ง ราคา ก็ พอ สมควร ด้วย

มีขาย ที่ ห้าง ยียามากูจี ไทรศัพท์ ๒๓๖๒

ถนน เยาวราช สี่แยก วัดตึก กรุงเทพ ฯ

สาขา ตั้ง อยู่ ที่ ถนน หลังวัง บูรพา ไทรศัพท์ ๕๕๗

โดยได้รับพระ บรมราชานุญาต จาก พระบาทสมเด็จ พระเจ้าอยู่หัว

โดยได้ รับพระ บรม ราชานุญาต จาก สม เด็จ พระพันปี หลวง

ห้างเอส. เอ. บี

เปน ประโยชน์ แก่ กรม เสือป่า

โดยได้ ทราบว่า ราชการ ใน กรม เสือป่า ได้ ใช้ เวลา ๒๔ ชั่วโมง

ข้าพเจ้าจึง ขอ แจ้ง ความให้ ทราบ ว่า ข้าพเจ้า มี นาฬิกาพก และ ข้อ มือ เรือน เงิน และ ทอง เปน อัน มาก และ ต่าง ๆ กัน ซึ่ง มี น่าบัด ถึง ๒๔ ชั่วโมง

ข้าพเจ้า รับ เขียน น่าบัด ๒๔ ชั่วโมง สำหรับ นาฬิกา ตั้ง หรือ แขวน ได้ ทุก ๆ ชนิด

ห้าง เอส. เอ. บี ถนน อุนากรรณ์

เครื่อง ยนตร์ ติด ท้าย เรือ

ที่ ห้าง เทพนคร พานิช มี จำหน่าย อยู่ ไม่ กี่ เครื่อง เปน ชนิด "เค" แล "เนีบจุน" จะ ขาย โดย ราคา ถูก ที่ สุด ถ้า ท่าน จะ ซื้อ เครื่อง ชนิด นี้ เล่น ใน ฤดู น้ำ พี้แล้ว ขอ ได้ โปรด อย่า ลืม มา ถามที่ ห้าง นี้ ก่อน จึง จะ ซื้อได้ รวคา ถูก เครื่อง เหล่า นี้ มี ใช้อยู่ ตก ตื่น คงไม่ มี ปัญหา ว่าใช้ ได้ดี เพียงใด

บริษัทเทพนครพานิช

มุม ถนน สี่ พระยา

ไทรศัพท์ที่ ๑๕๗

ยาง ดัน ลบ

ยาง ดันลบ เปนยาง ที่ มี ชื่อ เสียง ทั่วโลก บัดนี้ได้ มอบ ให้ ห้างเทพนครพานิชเปนเอเยนต์แต่ผู้ เดียว ในกรุงสยาม ขอเชิญท่านรับไปขายส่งมา กระทำความ ตกลงเสีย โดยเร็ว จะคิดราคา อย่างต่ำ ที่สุด

ห้าง เทพนครพานิช (บริษัทยาสูบสยาม) ตรง หลัก รถราง สพานเหล็กล่าง

ไทรศัพท์ ที่ ๑๕๗

จีนในสยามวารศัพท์

วันที่ ๑๗ มีนาคม พระพุทธศักราช ๒๔๖๑
วันจันทร์ เรม ๑ ค่ำ เดือน ๔ ปีมะเมีย
สัมฤทธิศก จุลศักราช ๑๒๘๐

ข่าวโทรเลข

(โทรเลขสาวาส)

กิจอันเนื่องด้วยการสงบศึก

กรุงปารีส วันที่ ๗ มีนาคม

วันนี้ นายลอยด์ จอร์ช อรรคมหาเสนาบดีอังกฤษ นายพันเอกฮาส์ แลนายเคลมังโซ อรรคมหาเสนาบดีฝรั่งเศษ ได้ประชุมปฤกษาหารือกันด้วยกิจการอันสำคัญยิ่ง ณที่กระทรวงกระลาโหมฝรั่งเศษ ผลแห่งการประชุมนี้ได้ตกลงที่จะร่วมกันกระทำกิจในที่ประชุมสงบศึก โดยความช่วยเหลือปรองดองซึ่งกันและกัน

กิจอันจะพึงกระทำเนื่องด้วยการจัดเรื่องเรือต่าง ๆ ของเยอรมันนั้น เป็นที่ตกลงกันว่าจะได้จำแนกแจกจ่ายเรือเหล่านั้นไปในหมู่ประเทศสัมพันธมิตรทั้งปวง

อนึ่งแม้ว่าฝ่ายฝรั่งเศษจะใส่ใจในเรื่องการทหารของเยอรมันในอนาคตกาลยิ่งกว่าชาติใด ๆ ก็ตาม แต่การนี้ฝ่ายสัมพันธมิตรจะเป็นผู้กำหนดการกระทำลงไปโดยจะไม่ถือข้อร้องขอของฝ่ายฝรั่งเศษเป็นเกณฑ์ ตามความเห็นของฝ่ายอังกฤษเห็นว่า ควรจะอนุญาตให้ประเทศเยอรมะเนียมีทหารกองเพียง ๗๐,๐๐๐ คนเท่านั้น

ความคาดคะเน

หนังสือพิมพ์เจมปล์มีความเห็นคาดคะเนถึงการที่จะแบ่งเขตร์แดนแว้นแคว้นของหมู่สัตรูตามลำดับดังนี้ :

ประเทศฝรั่งเศษควรจะได้ซีเรียรวมทั้งดามาสคัสและอาเลปแซนเดร์ตา และส่วนใหญ่ส่วนหนึ่งแห่งคาเมอรูนส์และโตโคแลนด์ด้วย

ประเทศอังกฤษควรได้เมสโสโปเตเมีย, ปาเลสติน, และประเทศราชของเยอรมันภาคแอฟริกาตวันออก

ออสเตร์เลียควรได้หมู่เกาะของเยอรมันทางภาคใต้แห่งสุนย์กลางโลก เว้นแต่เกาะซาโม

ประเทศอิตาลีควรขยายเขตร์แดนไปได้ถึงแว้นแคว้นระหว่างสมิร์นา ซึ่งเป็นเมืองที่จะได้จัดแบ่งให้แก่ประเทศกรีกส์และอาร์เมเนีย

ประเทศสหปาลีรัฐอเมริกาควรได้อาร์เมนีย (อาร์เมเนีย ?)

ประเทศยี่ปุ่นควรได้หมู่เกาะของเยอรมันในภาคเหนือแห่งสุนย์กลางโลก

ประเทศนิวซีแลนด์ควรได้เกาะซาโม

ประธานาธิบดีวิลสัน

กรุงลอนดอน วันที่ ๕ มีนาคม

ผู้ส่งข่าวโทรเลขรอยเตอร์ที่กรุงนิวยอกแจ้งมาเมื่อวันที่ ๕ เดือนนี้ว่า ประธานาธิบดีวิลสันได้ลงเรือกลับมายังประเทศฝรั่งเศศอีกแล้ว

ได้รับตำแหน่งใหม่

กรุงลอนดอน วันที่ ๑๑ มีนาคม

ทางราชการได้โฆษนาว่าได้มีการตั้งให้เสอม์ดูกลาสเฮก เป็นจอมทัพบังคับบัญชากองทัพในราชอาณาจักรอังกฤษแล้ว ส่วนนายพลเอกเสอร์วิลเลียมอาร์โรเบิดสันก็ได้รับตำแหน่งเป็นผู้บัญชาการกองทัพที่ประจำอยู่ลำน้ำไรน์ (ในเยอรมะเนีย)

อเมริกาและอิตาลี

ข้อความต่อไปนี้ได้ทราบจากกรุงวอชิงตันว่า รัฐบาลแห่งสหปาลีรัฐอเมริกาได้แจ้งไปยังประเทศอิตาลีว่า ถ้าแลอิตาลีไม่จัดการส่งอาหารให้แก่ประเทศยูโกสลาฟและเชโกสลาฟให้รวดเร็วได้อีกแล้ว อเมริกาจะงดส่งอาหารให้แก่อิตาลีเสีย

ข่าวกรุงเทพฯ

วันนี้ เปลี่ยนแจ้งความใหม่

๑ พัศดุอุษะมะยนตร์ บริษัท

๒ โรงหนังบางลำภู,

๓ โรงหนังนางเลิ้ง พัฒนารมย์,

เชิญพลิกดูทางแผนกแจ้งความ

ลอตเตอรี่

หวยลอตเตอรี่ "วันของเรา" ซึ่งออกที่นอทบอนิโอนั้น รางวัลที่ ๑ มีจำนวนเงิน ๑๘๐๐ เหรียญ ได้แก่จีนผู้ ๑ ที่นั่งในการนี้จำหน่ายตัวได้เงินทั้งสิ้น ๕๑๒,๙๐๐ เหรียญ

ประทับแรมหัวหิน

ด้วยสมเด็จพระเจ้าบรมวงษ์เธอกรมพระยาภาณุพันธุวงศ์วรเดช ซึ่งเสด็จประพาสทางมณฑลปักษ์ใต้ และทรงประชวรไปนั้น

บัดนี้ทราบว่าได้เสด็จกลับมาประทับแรมอยู่ที่หัวหินในจังหวัดประจวบคีรีขันธ์แล้ว ส่วนพระอาการประชวรยังทรงอยู่แต่เป็นที่หวังใจว่า จะทรงทุเลาในเร็ววันนี้

จะพระราชทานเพลิง

การพระราชทานเพลิงศพหลวงราชกิจเกณิกร (จุเช นาวานุเคราะห์) นั้นมีกำหนดการดังนี้ วันที่ ๒๑ มีนาคม พ.ศ. ๒๔๖๑ เวลาเที่ยงแล้วจะได้เปิดศพทำบุญที่บ้านตำบลหลังสถานีตำรวจพระนครบาลถนนสาธร จังหวัดพระนครตลอดไปทั้งในวันที่ ๒๒ และวันที่ ๒๓ มีนาคม พ.ศ. ๒๔๖๑

รุ่งขึ้นวันที่ ๒๔ มีนาคม พ.ศ. ๒๔๖๑ เวลาเช้าจะได้เชิญศพออกจากบ้านไปสู่ที่เผาณเชิงบรมบรรพตวัดสระเกษ ครั้นได้เวลา ๕ นาฬิกาหลังเที่ยงจะได้รับพระราชทานพลิง

ข่าวประเทศจีน

เนื่องจากการสงบศึกภายใน

เมื่อราชทูตชาติต่าง ๆ ที่ประจำอยู่สำนักกรุงปักกิ่งทราบว่า จีนภาคเหนือกับภาคใต้ได้หยุดเลิกการเจรจากันแล้ว เอกอรรคราชทูตอังกฤษซึ่งเป็นหัวหน้าในคณะทูตก็ได้เข้าไปหารือซีเรียงผู้ที่เรียกว่าประธานาธิบดีแห่งกรุงปักกิ่ง ได้พูดจาเกลี้ยกล่อมแนะนำที่จะให้ปรองดองกันต่อไปอีก แต่อย่างไรก็ดีเวลานี้ ตวนกี่สุยได้พยายามเตรียมการที่จะกระทำสงครามต่อไป ด้วยตวนกี่สุยได้จัดกองทหารที่เรียกว่ากองชำจิน คือเป็นกองทหารที่ว่าจะส่งไปช่วยรบในประเทศยุโรปมีกำลังถึง ๓ กอง พลและ ๓ กรมประสมได้สำเร็จแล้ว แถมทั้งได้เงินแลอาวุธจากยี่ปุ่นรวมด้วยกันยี่สิบเจ็ดล้านเหรียญแล้วด้วย เวลานี้ตัวตวนกี่สุยเองได้ไปหาไงซีซงที่มณฑลอันฮุย แลซีซีจินก็ได้ไปหาจางจักลำที่มณฑลฟุงเทียน เพื่อปฤกษาในการที่จะทำสงครามต่อไป

ฝ่ายข้างเมืองเซียงไฮ้นั้น ก่อนน่าที่จะหยุดเลิกการเจรจาสงบศึกนั้น นายถงเซียวหงี หัวหน้าคณะผู้แทนฝ่ายภาคใต้ก็ได้เชิญคณะกงซุลชาติต่าง ๆ ที่ประจำอยู่ณะเมืองเซียงไฮ้ พร้อมกับเศรษฐีชาติอเมริกาหลายนายมาเนที่ประชุมสงบศึก แลได้ชักนำคณะกงซุลของชาติต่าง ๆ แลชาวอเมริกันให้รู้จักกับคณะผู้แทนฝ่ายภาคเหนือ แล้วนายถงเซียวหงีได้กล่าวในที่ประชุมว่า รัฐบาลฝ่ายเหนือได้ยอมรับสัญญาว่าตั้งแต่วันที่ ๑๑ กุมภาพันธ์ เป็นต้น ผู้ทำสงครามทั้งสองฝ่ายต้องตั้งสงบอยู่ในเขตร์ที่ทหารทั้งสองฝ่ายได้รักษาอยู่ก่อนนั้น จนกว่าที่ประชุมสงบศึกจะตกลงกันอย่างหนึ่งอย่างใด ฝ่ายภาคใต้ได้ปรนนิบัติในข้อนี้โดยเคร่งครัด บรรดากองทัพที่ทำการรุกทางมณฑลฮกเกี้ยนแลมณฑลฮูนาน ก็ตั้งอยู่ในความสงบทันที กองทหารมณฑลกวางตุ้งที่ให้ยกไปช่วยทางฮูนาน แลกองทหารทางฮูนานแลเสฉวน ที่ให้ยกไปช่วยทางมณฑลซิมซี ก็ได้เรียกกลับจนหมด ครั้นถึงวันแรกเปิดประชุมนี้ ผู้แทนฝ่ายภาคเหนือก็ได้รับรองอย่างมั่นคงว่า ถ้าภายหลังวันที่ ๑๑ ทหารฝ่ายเหนือได้ทำการรุกรบทางมณฑลซิมซีแล้ว ผู้แทนฝ่ายเหนือจะรับความผิดชอบทั้งสิ้น แต่ที่จริงตั้งแต่วันที่ ๑๑ มาจนบัดนี้ กองทหารฝ่ายเหนือที่ยกไปที่มณฑลซิมซีนั้น ไม่แต่ไม่ทำความสงบตามข้อสัญญาของกรุงปักกิ่ง ซ้ำยังระดมตีอย่างรุนแรงผิดธรรมดาอีก นายถงเซียวหงีพูดแล้วก็นำรายงานการรบที่ทหารฝ่ายเหนือยกเข้ารบทางมณฑลซิมซีตั้งแต่วันที่ ๑๑ ถึงวันที่ ๒๕ กับคำสั่งของกรุงปักกิ่งให้กองทหารกองชำจินคือทหารที่จะไปรบยุโรป ๒ กรมไปช่วยที่มณฑลซิมซี กับคำสั่งที่ให้เข้ายึดมณฑลนั้นให้ได้ตามกำหนด แลนายถงเซียวหงีได้กล่าวต่อไปว่า สิ่งเหล่านี้แสดงให้เห็นว่ารัฐบาลกรุงปักกิ่งไม่ได้ตั้งอยู่ในความสุจริตให้ความสงบได้เกิดขึ้น หรือมีเช่นนั้นก็เป็นด้วยอำนาจไม่พอที่จะทำให้แม่ทัพฝ่ายเหนืออยู่ในความบังคับบัญชาได้ เพราะเช่นนั้นจึงเป็นการเสียที่จำเป็นต้องหยุดการเจรจาเรื่องสงบศึก ฝ่ายคณะผู้แทนฝ่ายเหนือได้กล่าวถ้อยคำเป็นเชิงแก้ตัว ให้รัฐบาลกรุงปักกิ่งบ้างเล็กน้อย แล้วพูดต่อไปว่า ปัญหาเรื่องมณฑลซิมซีนั้น รัฐบาลกรุงปักกิ่งไม่ตอบมาให้เป็นการแน่นอนอย่างใดแล้ว พวกข้าจำเป็นต้องลาออกจากตำแหน่งผู้แทนเหมือนกัน

เวลานี้ทางมณฑลกวางตุ้งแลมณฑลฮูนานกำลังตระเตรียมตัวเพื่อการสงครามจะเกิดขึ้นอีก แต่ผู้เขียนข่าวเรื่องนี้เห็นว่าถ้าการสงครามได้เกิดขึ้นอีกจริงแล้วน่ากลัวฝ่ายภาคใต้จะเสียเปรียบมาก เพราะเหตุว่าการประชุมสงบศึกคราวนี้ก็เป็นกลศึกของฝ่ายเหนือสำหรับตนจะเตรียมให้มีกำลังมากขึ้น แลในระหว่างเวลา ๓ เดือนนี้ข้างฝ่ายภาคเหนือได้จัดการไว้พร้อมบริบูรณ์แล้ว แต่ข้างฝ่ายภาคใต้ไม่ได้ทำอะไรเลย เพราะผู้ที่เป็นประธานของฝ่ายภาคใต้ คือนายงิมซุนซวน แลนายยัวตงเลงหวังแต่จะได้เป็นรองประธานาธิบดีแลอุปราชมณฑลกวางตุ้งกวางซี เมื่อการได้สงบลงแล้ว หาได้คิดเตรียมตัวอย่างหนึ่งอย่างใดเลย

ปัญหาซึ่งฝ่ายภาคใต้ได้ยกขึ้นในที่ประชุมครั้งนี้มีอยู่หลายข้อดังต่อไปนี้ คือ

๑ ขอนำเอาสัญญาลับที่รัฐบาลกรุงปักกิ่งได้ทำกับยี่ปุ่นออกมาแสดงในที่ประชุม

๒ ให้ยกเลิกกองทหารที่ฝึกหัดขึ้นใหม่เรียกชื่อว่ากองทหารช่วยรบในศึกยุโรปนั้น

๓ ยกเลิกการปกครองด้วยอำนาจทหาร

๔ จัดเรื่องรัฐสภาเก่าหรือใหม่ให้ถูกต้องตามกฎหมายตอนสตุติวรรษ

๕ ลงโทษผู้กระทำผิดที่ทำให้บ้านเมืองเกิดจลาจลขึ้น

๖ ให้งดการกู้หนี้มาใช้บำรุงการทหาร ยังมีอะไรต่ออะไรอยู่อีกหลายข้อ แลเมื่อวันที่ ๒๐ กุมภาพันธ์ เป็นวันที่เปิดประชุมครั้งแรกนั้น รัฐบาลกรุงปักกิ่งได้ส่งสัญญาลับระหว่างกรุงปักกิ่งกับยี่ปุ่นรวม ๔ ฉบับมาเสนอยังที่ประชุม คือ ๑) สัญญาเป็นมิตรระหว่างจีนกับยี่ปุ่น ๒) คือสัญญาร่วมกำลังทหารบกจีนกับยี่ปุ่น ๓) สัญญารักษาการรายทะเลที่เกี่ยวด้วยทหารเรือ ๔) ข้อความเจรจาในที่ประชุมสันนิบาตยุโรปเมื่อมหายุทธสงครามเลิกแล้ว ผู้แทนฝ่ายเหนือได้ตอบคำถามนายถงเซียวหงีว่า สัญญาลับระหว่างกรุงปักกิ่งกับยี่ปุ่นมีอยู่ ๔ ฉบับนี้เท่านั้น แลได้สั่งให้ผู้แทนของจีนเสนอต่อที่ประชุมมหาสันนิบาตในประเทศยุโรปแล้ว แลกล่าวยืนยันต่อไปว่า นอกจากสัญญาใหญ่ ๔ ฉบับแล้วไม่มีสัญญาอย่างหนึ่งอย่างใดที่เป็นกิ่งของสัญญานั้นเลย นายถงเซียวหงีก็รับรองแลว่าถ้าภายหลังปรากฏขึ้นว่าได้มีสัญญาลับอย่างหนึ่งอย่างใดขึ้น จะถือว่าใช้ไม่ได้ทีเดียว เมื่อเสร็จปัญหาเรื่องสัญญาลับแล้ว กำลังจะลงมือเจรจาปัญหาข้ออื่นต่อไป ก็พอดีมาคิดขัดเรื่องมณฑลซิมซีเลยทำเอาการประชุมสงบศึกต้องหยุดเลิกกันไป แต่ความจริงการที่ประชุมสงบศึกครั้งนี้ถึงจะอย่างไร ๆ ก็เป็นอันไม่สำเร็จกันได้ เพราะคณะทหารฝ่ายเหนือได้ประกาศแล้วว่าไม่ยอมเป็นอันขาดที่จะหยุดเลิกกองทหารที่เรียกว่าชำจินนั้นเสีย เพราะเหตุที่จำเป็นจะต้องดำเนินตามหนังสือสัญญาช่วยยี่ปุ่นรบเยอรมันทางไซบีเรีย ข้อนี้เป็นที่แสดงให้เห็นว่า รัฐบาลปักกิ่งได้อาไศรยยี่ปุ่นเป็นผู้หนุนหลัง แลจะใช้ทหารที่จัดขึ้นใหม่นี้สำหรับปราบปรามชาวภาคใต้ให้อยู่ในเงื้อมมือ แต่ที่ได้ส่งผู้แทนมาเจรจานั้น ก็เป็นอุบายที่จะลวงนา ๆ ประเทศเพื่อจะได้เงินค่าภาษีเกลือที่นา ๆ ประเทศได้ยึดไว้ (เพราะนา ๆ ประเทศได้ประกาศว่า ถ้ารัฐบาลกรุงปักกิ่งไม่ทำความสงบแล้ว จะยึดเงินภาษีเกลือที่สำหรับใช้ในการทำขวัญเรื่องบอกเซอร์นั้นจนหมด) เอามาใช้ชั่วคราวเท่านั้น เพราะคณะทหารฝ่ายเหนือรู้ดีแล้วว่าถ้าการประชุมสงบศึกได้ลุล่วงสำเร็จแล้ว อาจเป็นผลร้ายแก่พวกเขาเป็นอันมาก คือจะต้องให้รัฐสภาเก่าเข้ารับตำแหน่งเดิม แลพวกเขาก็จะต้องถูกพิพากษาโทษในถานที่ทำให้ประเทศจีนเกิดจลาจลขึ้น เพราะฉนั้นถึงหากจะไม่มีการติดขัดเรื่องมณฑลซิมซี ก็คงมีเรื่องอื่นมาขัดข้องแทนจนไม่สำเร็จได้อยู่นั่นเอง

น่า ๓-๗ มีข่าว

จะเปิดให้เช่าตึกที่ทำแล้วใหม่ ๆ

ด้วยตึกบริเวณโรงหนังยี่ปุ่นหลวง (ส่วนชั้นล่าง) ได้ทำแลัวเสร็จบริบูรณ์แลทั้งเป็นทำเลอันเหมาะแก่การค้าขายอันเป็นที่ประชุมชนอย่างยิ่ง กับชั้นบนซึ่งเป็นที่สำหรับการมหรศพก็เกือบจะแล้วเสร็จบริบูรณ์อยู่แล้ว ถ้าผู้ใดมีความประสงค์จะเช่าฉะเภาะชั้นล่างแต่ห้องเดียวหรือ ๒ ห้องก็ดี หรือประสงค์จะเช่าฉะเภาะชั้นบนสำหรับการมหรศพก็ดี เชิญไปตกลงกับข้าพเจ้าณที่ทำการผลประโยชน์วังบางขุนพรหม ในเวลา ๕ นาฬิกาถึง ๗ นาฬิกาหลังเที่ยงได้ทุก ๆ วัน

รุนจำปาศักดิ์ลิทธิเกษตร์
ผู้จัดการแทนพระองค์

๑๗/๓/๖๑

จีนโนสยามวารศัพท์

วันที่ ๑๗ มีนาคม พระพุทธศักราช ๒๔๖๑
วัน จันทร์ แรม ๑ ค่ำ เดือน ๔ ปีมะเมีย
สัมฤทธิศก จุลศักราช ๑๒๘๐

โรคติดต่อ ใน รอบอาทิตย์

แพทย์ หลวง กรมศุขาภิบาล บอกว่า รอบอาทิตย์ มา จบลง เพียง วันที่ ๗ เดือนนี้ ใน จังหวัด พระนคร แล จังหวัด ธน บุรี มีคนเปนกาฬโรค ตาย ๑ ราย โรคอย่างอื่นที่ติดต่อกัน เช่นไข้ ทรพิศ หรือ อหิวาตกะโรค นั้นไม่มีใคร เปนเลย ใน รอบ อาทิตย์ นี้

น่าเสียดายใสศรัทธายิ่งนัก

พระนาม พระบรมวงศานุวงศ์ แล นาม ข้าราชการ พ่อค้า คฤหบดี ที่ ไม่ ได้ ออกร้านขายของ แต่ ได้ ประทาน แล ส่ง เงินมา บำรุงโรงเรียนมหาดเล็กหลวง ใน คราว งาน นักขัตฤกษ์ บุดุ หนาวที่ สวนจิตรลดา เมื่อเดือนมกราคม พระพุทธศักราช ๒๔๖๑ ดัง มี แจ้งต่อไป นี้

(ต่อ วันที่ ๑๕ เดือน นี้)

๔๙	พระ ยา ทำแหง สงคราม	๑๐๐ บาท
๕๐	พระ ยา เดชา นุชิต	๑๐๐ บาท
๕๑	พระยาสุรบดินทร์สุรินทรฤาไชย	๑๐๐ บาท
๕๒	พระ ยา พระ กฤษณลักษณ์	๕๐ บาท
๕๓	พระ ยาสุเรนทรโยธิน	๕๐ บาท
๕๔	พระ ยานรฤทธิราชหัช	๑๐๐ บาท
๕๕	พระ ยาอนุทูต วาที	๓๐ บาท
๕๖	พระ ยาประพันธ์ดำรัสลักษณ์	๒๐ บาท
๕๗	พระยา ศรีราช อักษร	๗๐ บาท
๕๘	พระ ยาราชวัง สรรค์	๕๐ บาท
๕๙	พระ ยาพิไชย รณรงค์ สงคราม	๕๐ ,,
๖๐	พระ ยา ราม ณรงค์	๕๐ บาท
๖๑	พระยาอมเรศร์ สมบัติ	๔๐ บาท
๖๒	พระยาประ สิทธิ์วรรณ ลักษณ์	๑๐ ,,
๖๓	พระ ยาพิพิธ มนตรี	๓๐ บาท
๖๔	พระ ยา ประ กาศ อักษรกิจ	๒๕ บาท
๖๕	พระ ยาภักดี นฤเบศร์	๒๐ บาท
๖๖	พระ ราช วรวงศ์ เธอ กรม หมื่นถวิลพาน สุปรีชา	๒๐ บาท
๖๗	หม่อม เจ้า สิทธิ พร	๕๐ บาท
๖๘	หม่อม เจ้าทัศโน ภาศ	๕ บาท
๖๙	เจ้า พระ ยา บดินทร์เดชานุชิต	๒๐๐ ,,
๗๐	พระ ยาอิศราธิชัย	๑๐๐ บาท
๗๑	พระ ยา คณกิศ ราช ฤชากร	๕๐ บาท
๗๒	พระ ยา สารสิน สวามิภักดิ์	๑๐๐ บาท
๗๓	พระ ยาหริศ จันทรสุวิก	๓๐ บาท
๗๔	พระ ภักดี นรเศรฐ	๒๐๐ บาท
๗๕	พระ อุภัย พิพากษา	๑๐๐ บาท
๗๖	พระ นรินทราภิรมย์	๕๐ บาท
๗๗	พระ สกล พิมาน	๕ บาท
๗๘	พระ อนุบาล พายัพกิจ	๒๐ บาท
๗๙	หลวง ภักดีผล พาณิช	๖๐๕ บาท
๘๐	นายปริก เฮาซ์	๑๐๐ บาท
๘๑	นาย ทอง ศุข ศรีนันทน์	๗๐ บาท

พระราชบัญญัติการทำเหมืองแร่ พระพุทธศักราช ๒๔๖๑

(ต่อ วันที่ ๑๕ เดือนนี้)

หมวดที่ ๑๑

ว่าด้วย ทาง สัญจร

มาตรา ๖๖ ใน เขตร์ เหมือง แร่ใดมีทางน้ำ ทาง บก ซึ่ง ประชาชนได้ อาศรัยไป มาประ ชา ชนยัง มี อำนาจ ที่ จะ อาศรัย ทาง น้ำ ทาง บก นั้นได้ ตาม กฎหมาย

มาตรา ๖๗ ผู้ถือ ประทานบัตรมีอำนาจที่ จะ ทำ ถนน หน ทาง เพื่อใช้รนแร่และสิ่งของ ใน การ ทา เหมืองแร่นั้นได้ตลอดเขตร์เหมืองแร่ ของตน เว้นไว้ แต่ ถ้า จะ ทำ ผ่าน เข้าไปใน ที่ ดิน ซึ่ง มิใช่ ที่ ว่าง ตาม พระ ราชบัญญัตินี้ ต้อง ว่า กล่าว กับ เจ้า ของให้เปนที่ ตก ลง กัน ก่อน จึง จะ ทำได้

มาตรา ๖๘ ถ้าผู้ถือ ประทานบัตร์ ประสงค์ จะ ทำ ถนน หน ทาง นอกเขตร์เหมืองแร่ ของ ตน เพื่อ รน แร่ และ สิ่ง ของใน การ ทำ เหมือง แล้ว ต้อง ยื่น เรื่อง ราว ต่อเจ้าพนักงาน ฝ่าย ปก ครอง มี อุปราช สมุหเทศาภิบาล และ ผู้ว่า ราชการ จังหวัด เปน ต้น เมื่อได้ หนังสือ อนุญาต แล้ว จึง ทำได้

หมวดที่ ๑๒

ว่า ด้วย การ เบ็ด เตล็ด

มาตรา ๖๙ เมื่อ ผู้ ถือ ประทานบัตร์ ทำเหมือง แร่ ไป พบ แร่ อย่าง อื่น นอก จาก แร่ซึ่งได้ รับ อนุญาตให้ ทำ นั้น ให้แจ้งความให้ กอง ราช โลหกิจ ประจำ ท้อง ที่ ทราบโดยเร็ว ถ้า ผู้ ถือ ประทานบัตร์ ประสงค์ จะทำ แร่ อย่าง ที่ พบ อย่างใหม่ นั้น ด้วย ก็ให้ขอ อนุญาต ต่อ กอง ราช โลหกิจ ประจำ ท้องที่ อีก ชั้น หนึ่ง ถ้า ผู้ ถือ ประทานบัตร์ ไม่กระทำ ตาม ความ ที่ ว่า มาใน มาตรานี้ มีความ ผิด ต้อง ระวางโทษ ปรับ ครั้ง หนึ่ง เปนเงินไม่ เกิน ๔๐๐ บาท

มาตรา ๗๐ ถ้า รัฐบาล จะ ต้อง การ สิ่งของ คือ ศิลา และ ดิน หรือ ทราย เปน ต้น ซึ่งมีอยู่ ใน เขตร์ เหมืองใด เพื่อใช้ ราชการ รัฐบาลจะให้ เจ้าพนักงานไป ขุด ขน มา เอง ก็ ดีหรือ จะ อนุญาตให้ ผู้ หนึ่ง ผู้ ใดไป ขุด ขน มาก็ ดี ผู้ถือ ประทานบัตร์ ไม่ มี อำนาจ ที่จะ หวง แหนได้

มาตรา ๗๑ รัฐบาลจะให้อนุญาตผู้ หนึ่งผู้ ใด ตัดไม้ หรือ เผา ถ่าน หรือ หา ยางไม้ หรือ สิ่ง ของใน ป่า ซึ่ง เปน สินค้าบรรดามีในเขตร์เหมือง แร่ ก็ อนุญาตได้ ผู้ ถือ ประทานบัตร์ ไม่ มี อำนาจ ที่ จะ หวง แหน สิ่ง ของ เหล่านั้น

มาตรา ๗๒ ถ้า รัฐบาล จะ ต้อง การ ที่แห่งใดใน เขตร์ เหมือง แร่ใช้ การใน รัฐ บาล เช่น ทำโรง พัก ตำรวจ เปน ต้น หรือ เพื่อจะ ทำ ทาง บก ทาง น้ำ ผ่านไปใน เขตร์ เหมืองแร่ ทั้งนี้ก็ทำได้ ผู้ถือ ประทานบัตร์ จะหวง ห้าม หรือ ขอ ค่า เสีย หาย เพราะ อ้างเอาราคา แร่ ซึ่ง ยัง มิได้ ขุด ขึ้น จาก ดิน นั้นไม่ได้ เว้นไว้แต่ การ ที่ รัฐบาล บัก บั้นเอา ที่ใช้การ หลวง กระทำให้ ผู้ ถือ ประทานบัตร์ ขาด ทุนใน โดย แท้ จริง เช่น ต้องรื้อเรือนโรง ซึ่ง ปลูกไว้ ใน นั้น เปน ต้น รัฐบาลจะ คิด เงินให้ ตาม สมควร ถ้าไม่ ตก ลงกันใน จำ นวน เงิน ที่ รัฐ บาล จะ คิดให้ นั้น ก็ให้ ตัด สิน ด้วย วิธี ตั้ง อนุญาโตตุลาการ

มาตรา ๗๓ ห้าม มิให้ ผู้ หนึ่ง ผู้ ใด ขุดหาแร่ใน ที่ ซึ่งใกล้ ถนน ใกล้ ทาง น้ำใกล้ ตึกราม บ้าน ช่อง และใกล้ ป้อม ค่าย หรือสถาน ที่ ทำ การ ทหาร บก ทหาร เรือ เว้นไว้ แต่ จะได้ รับ อนุญาต พิเศษ จาก กรม ราชโลหกิจ

ระยะ ทางใกล้ ไกล ที่ ว่ามา นี้ ท่านให้ ถือ เกณฑ์ ดัง นี้ เปน ประมาณ

ข้อ ๑ ห้าม มิให้ ขุดใกล้ ถนน หรือ ทางน้ำ หรือ บ้าน เรือน ภายใน ๒๐ วา

ข้อ ๒ ห้าม มิให้ ขุดใกล้ ป้อม ค่ายหรือที่ ทำ การ ทหาร บก ทหาร เรือ ภายใน ๕๐๐ วา

ข้อ ๓ เมื่อ กรม ราช โลหกิจ เห็นสมควรจะ อนุญาต พิเศษ ขุดได้ ใน ระยะ ทางที่ กล่าวมา นี้ กรม ราช โลหกิจ มี อำนาจ ที่ จะกำหนด ข้อ ความใด ๆ สำหรับ การ อนุญาตเช่น นั้นได้ ตาม แต่ จะ เห็น สมควร เปนราย ๆ

ผู้ ใด ละเมิด ความใน มาตรา นี้ ต้องโทษปรับ ครั้ง หนึ่งไม่ เกิน ๔๐๐ บาท และ อีก วันละ ๑๕ บาท ตลอด เวลา ที่ กระทำ การละเมิดนั้น กับ ทั้ง จะ ต้องใช้ ค่า เสีย หาย ต่าง ๆ อัน เกิด ขึ้น จาก ความ ผิด นั้น ด้วย

มาตรา ๗๔ ถ้า ผู้ หนึ่ง ผู้ ใด จะ ขอ อนุญาต อย่างใด ๆ ใน การ หา แร่ใน ที่ ดิน ซึ่ง มีเจ้าของ อัน มิใช่ เปน ที่ ว่าง ตาม ความในพระราชบัญญัตินี้ ต้อง กระทำ ดัง นี้ คือ

ข้อ ๑ ถ้า ที่ ดิน นั้นเปนของผู้ ขออนุญาตเอง ต้อง นำ หนังสือ สำคัญ สำหรับ ที่ ดินโฉนด ตรา จอง เปน ต้น มา เปน พยานให้ เจ้าพนักงาน ผู้ มี อำ นาจ จะ ออก หนังสืออนุญาต อย่าง นั้น ๆ เห็น เปน สำคัญ

ข้อ ๒ ถ้าเปน ที่ มี ผู้อื่น เปนเจ้า ของ ผู้ ขอ อนุญาต ต้อง นำ หนัง สือ อนุ ญาตของเจ้าของ ที่ ดิน มา ยื่น พร้อม กับ เรื่อง ราวที่ขออนุญาต

(ยังมีต่อ)

ข่าวจังหวัดพิจิตร์

โรงเรียนจีน

ด้วย พ่อค้า จีน ? ได้ เรียน ข่าว ส่ง มา ยังโรง พิมพ์ เรา เรา คัด คำ แล เพิ่ม เติม คำพูด เสียใหม่ให้ ผู้อ่าน เข้าใจ ดี ขึ้น คือ

(๑) พ่อค้า จีน อยู่ ใน ตลาด บาง มูลนาก จังหวัด พิ จิตร์ ได้ เรี่ย ราย เงิน กันตั้งโรง เรียน สอน หนังสือ จีน แก่ บุตร์ หลานเหลน จีน ที่ ตลาด บาง มูล นาก โรง หนึ่ง มีครู สอน ภ ษา ปักกิ่ง และ หนังสือ จีน หนังสือไทย แก่ นักเรียน เหล่า นั้น ครูไทย กำกับสอน หนัง สือ ไทย ตาม พระ ราช บัญ ญัติโรงเรียน ราษฎร์ ที่ ตรา ออกใช้ คราวนี้ สังเกตผู้ ปก ครอง ของ นัก เรียน จีน มี ความ พอ ใจให้ เรียน หนังสือไทย ด้วย เพราะ เวลามีธุ ระ พูด กับ คน ไทย หรือ เดิน ทาง ไป ต่างเมือง เมื่อ เห็น แล พบ ปะ คนไทย หรือกระดาน บิด หมาย ประกาศ ที่ เปน อักษรไทย ก็ จะได้ ไม่ ต้อง วานใคร อ่าน อ่านเองดีกว่า

(๒) เมื่อ ต้น เดือน นี้ เวลา หัว ค่ำ มีอ้าย คน ร้าย ลอบ เอา ปืน ยิงชาย คน หนึ่ง ที่อยู่บาง มูล นาก (ค่ำ นี้ กว้าง นัก เพราะไม่ ทราบ ว่า ที่ ตลาด หรือ บ้าน รู้แต่ ว่าบาง มูล นาก ซึ่ง ต่อไปผู้ให้ ข่าว ควรบอก มาให้ จะ แจ้ง กว่า นี้ บ. ก.) ตาดใจตาย แต่ นาย อำเภอ เก่งใน ทาง ตีบ จับจึงออกไปจับ ตัวคนร้ายได้พร้อมด้วยอาวุธปืน

ผู้ให้ ข่าว ยัง รับ รอง ว่า นาย อำเภอบาง มูล นาก มี ความ หมั่น จับ คนร้ายได้แทบทุก ราย ถ้าใน อำเภอ อื่นได้ นาย อำเภออย่าง นี้ จะ นับ ว่า คนใน อำเภอ นั้นรับโชคลาภ อันใหญ่ หลวง พวก พ่อค้า แล ชาวบ้าน พา กัน ปลง ใจ ช่วย นาย อำ เภอ นี้ เต็มกำลัง เมื่อ จะ ให้ เขา ช่วย ทำ อะไร ก็ เต็ม ใจช่วย ทุก อย่าง เราจะให้ อยู่ ด้วย กันไปอย่าโยก ย้าย ท่าน เลย

น่า ๖ มี ข่าว

ปีหนึ่งมีครั้งเดียวเท่านั้น

ด้วย "ปุสดาคาร" ได้ บรรจบ รอบแห่ง ปีที่ ๑ ซึ่ง จะขึ้น ศกใหม่ นี้แหละ แลการ สินค้า ของ "ปุสดาคาร" นี้ ก็ ได้เจริญ ยิ่งขึ้น เปน ลำดับ มา ดัง ปรากฏแก่ท่าน ที่ได้ ช่วย บำรุง และ อุดหนุน ตลอดกระทั่ง เจ้า นาย และ ข้า ราชการ พล เมือง ทั่ว ไปเช่น นี้ แล้ว จะไม่ ให้ "ปุสดาคาร" นึก ถึงพระเดช พระคุณ กระ ไรได้ จึง จำ เปนอยู่ เอง ที่ "ปุสดาคาร" จะต้อง ทดแทน คุณบ้าง ก็ ไม่มี ทางใด ที่จะ ดีเท่า ลดเปอร์เซ็นตั้งแต่ วันที่ ๕ ถึง ที่ ๒๐ มีนาคม นี้ แต่ ๒๐—๑๕—๑๐—๕ เปอร์ เซ็น การลด คราวนี้ "ปุสดาคาร" จะลด ทั้งหมด ทุกสิ่ง ทุกอย่างไม่ ว่า สิน ค้า อะ ไร แก่ ท่าน ที่ ซื้อ ของ ทุก ๆ หนึ่ง บาท ณะ ร้าน "ปุสดาคาร" เหนือสามยอด ถนน เจริญกรุง

ถ,๒๗/๑๑/๖๐ ๑. ก.

บริษัทแบงก์ แห่งไตวัน จำกัดสินใช้

ตั้ง ขึ้น โดย พระบรม ราชา นุญาต พิเศษ ค.ศ. ๑๘๙๙

ทุนที่ ลง ชื่อ ไว้ แล้ว ..... ๑๐,๐๐๐,๐๐๐ เยน
ทุนที่ เรียกแล้ว ..... ๒๒,๕๐๐,๐๐๐ เยน
ตัว เงินเก็บ ..... ๖,๐๐๐,๐๐๐ เยน

สภากรรมการ

นายก	พนาย เคาคะโร สกุไร
อุปนายก	พนาย โกซุโร นกะงาวา
กรรมการ	พนาย อิเอโดชิ สะดา
,,	พนาย กโยโรกุ ยะมานะริ
,,	พนาย ซินโง มินามิ

สำนัก งาน ใหญ่

นครไตเป๊ะ ใน เกาะไตวัน ยี่ปุ่น

สาขา

ประเทศ ยี่ปุ่น—กรุงโต เกียว จังหวัดโยโก ฮามะ โอซากะ โกเบ โมชิ
เกาะไตวัน—จังหวัดอาโก, งิรัน, กางิกาเรนโก, ตีลุง, มะกง, บีนัน, คะเกาว์, ตัมซุ่ย, โตเยน, นันโต
ประเทศจีน—จังหวัด อามอย, กวางตุ้ง, ฟูเจา, ซังเกาว์, กิวเกียง, เซี่ยงไฮ้, ซัวเถา
ประเทศ อื่น ๆ—นครปะตาเวีย จังหวัด สะมารัง, ซูระไบยา, สิงคโปร์, ฮ่องกง, บอมไบ, กรุงลอนดอน, นครนิวยอร์ก

เอเยนต์ แล คอเรสปอนเดนต์

มีใน นคร แล จังหวัด ใหญ่ ๆ ตลอดโลก

แบงก์ เกอร์ ที่ กรุง ลอนดอน

แบงก์ ลอน ดอน เกาว์ ตี เวสต มินิสเตอร์ แล ปาร์ร S แบงก์, แกบีตัล แล เกาน์ตี้ แบงก์ จำกัด สิน ใช้ ลอน ดอน โปรวิเซียล แล เสาถ์ เวสเตอร์น แบงก์ จำกัด สินใช้

สาขา กรุงเทพ ฯ (บางกอก)

ตั้ง อยู่ ที่ ห้าง ยงตีเส่ง เก่า บางรัก

บริษัท ทำ ธุระ ใน กิจ การ แบงก์ ธุ การ เอกษ เชนย์ แลก เปลี่ยน ทางสินค้าได้ ทุกชนิด ที่เกี่ยวกับ กิจ การ ของแบงก์

ถ้า อยาก จะ ทราบ ข้อ สำคัญ ใด ๆ เชิญถาม ผู้ จัดการ

สำนัก งาน เปิด เวลา ทำ การ

ตั้ง แต่ ๙ นาฬิกา ก. ท. ถึง ๓ นาฬิกา ล. ท. วัน เสาร์ ๙ ก. ท. ถึง ๑๒ นาฬิกา เที่ยงวัน

โตมิโระมิซุโน
ผู้ จัดการ

๑/๑๒/๖๐ ๑. ก.

แจ้งความ ประกวด ราคา

ด้วย กรม ยุทธ ภัณฑ์ ทหารบก จัก ต้องการซื้อ สิ่ง ของ บางอย่าง สำหรับใช้ ราชการทหารบก รวม ๒๔ ชนิด และเป็น จำนวนมาก เช่นตราประทุมอุณณาโลมสำหรับติดน่าหมวก เครื่อง สนาม ด้าย ถัก สีกากี กระติก น้ำเหล็ก เคลือบ สีกากี ผ้าคลุม กัน ฝน สีกากี ผ้าขาวม้า สำหรับ ผลัด อาบน้ำ ผ้าสะโพง ผ้า ขน หนู เช็ด ตว ถุงเท้า สั้น ขนาด ต่าง ๆ และ อื่น ๆ

เพราะฉนั้น ผู้ใด มี ความประสงค์ จักขาย สิ่ง ของ หรือ จัก รับ สัญญา ขาย สิ่ง ของ ดังที่กล่าว มาแล้ว ให้ มา ขอรับ บาญชี จำนวนสิ่งของพร้อม กับ คำอธิบาย ที่กรมยุทธภัณฑ์ทหารบกใน ศาลาว่าการ กระทรวง กระลาโหม ภายใน เมษายน พระพุทธ ศักราช ๒๔๖๒

(ลงนาม) นายพลตรี พระยาเทพาธิบดี

สมุห พระธรรมนูญ ทหารบก

ก. ๑๕/๑๒/๖๑ ๓๐. ๓.

แจ้งความรักษาหายไม่ตาย

ข้าพเจ้า จีน เว้ง ยี่ห้อเจียบฮวด เดินเรือส่ง ค้า ขาย คลอง ๒ วาสายใต้ แจ้งความให้ มหาชน ทราบ ความ ดัง ต่อไป นี้ ฉันเจ็บ เป็น ฝีใน หัว แผล เป็น หนอง ออกทาง ปาก ทาง จมูก ทาง หู ทาง แก้ม เป็น หนองออก หลาย แห่ง กิน เข้า กิน น้ำไม่ ลงเจ็บ เป็นไข้ ตัว ร้อน เกือบ ตาย ฉันได้ สืบข่าว เที่ยว หา หมอ เกษ ตำบล วัด สาม จีนเสียมโล้ จึงไม่ ตาย ให้ หมอ เกษ รักษาหาย แล้ว เป็น วาสนา ฉัน ยังมี บุญ มาก ๆ จึงไปพบดีเท้า ๆ หมอมีบุญคุณมาก จงให้ มีอายุ นาน รักษา คน เจ็บไข้ หาย เร็ว คนทั้งหลายได้ พึ่ง อาศรัย รักษา นับ หมื่น ต่อ ฉันหาย ครั้งนี้ ดี ใจ เป็น ที่ นับ ถือ แท้ ๆ มี คุณเหมือน บิดา มารดา ที่ได้ช่วยรักษาหาย หมอทั้ง หลาย รักษา ก่อน หลาย คน หมอ จีนหมอไทย ใคร ว่า ดี ที่ไหน ต้องไป เอา มา รักษา ก็ไม่ หาย เมื่อไป ถึง หมอ เกษ จึงได้ดม ยา สลบ ตัด ผ่า เอา เลือดหนองที่เน่าออก จึง หาย จึงได้ รอด มา ทุก วัน นี้ ท่าน ทั้งหลาย เจ็บไข้ จะได้ พึ่งอาศรัยต่อไปภายน่าอีก

โดย ความ นับ ถือ

(เซ็น) จีน เว้ง ยี่ห้อ เจียบฮวด

ก. ๑๒/๑๒/๖๑ ๗. ๓.

เหล้าไวน์ "สเตินซ์"

ประกอบด้วยกำลัง แด ธาตุ ของ น้ำ มันปลา ก็อดลิฟเวอร ออยล์ เหล็ก มี คุณ ชวนให้ รับประทานอาหาร ได้ ช่วยไฟธาตุย่อยอาหารระงับท้องได้ ให้ คง ดี เป็น ปรกติ เป็นเหล้า บำรุงโลหิตให้ งาม ทำ เส้น ประสาทใน ร่างกายให้ แข็ง แรง ช่วย บำรุง อะวัยวะแด การ ทุก อย่างให้ เป็นไป ตาม หน้าที่

รับ ประทาน ก็ ง่าย มี ขาย อยู่ ทุก โรงจำหน่าย ยา

ห้าง แองโกล สยาม ดรอ โปเร ชินดิเคต เป็น เอเยนต์ ใน กรุงเทพ ฯ

๑/๔/๖๑ ๖. ด.

ชีวิต ของ สัตว์

(หมาย เลข ๗๖)

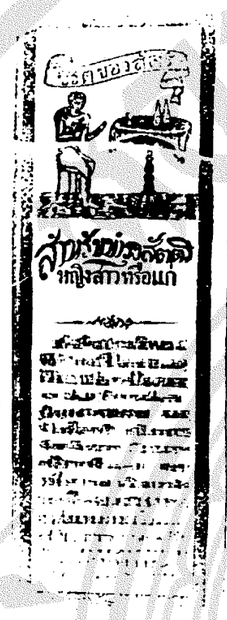

ยา ขนาน น หมอตั้งเลียวซิว พทย์ ประ กาศ นิยบัตรเมืองจีน เป็น ผู้ ประดิษฐ์ ขึ้น และได้ใช้ ทดลองเป็น คน ปรากฏ มา นาน มาก มายหลายคน จะ พรรณา สัตว์ ผู้ใดมีโรคาพาธ เมื่อ ได้รับประ ทาน ยา ขนาน น ก็ เลื่อมหายทันใจ และ กลับ มี กำลัง ร่าง กาย แข็ง แรง ยิ่งขนกว่า ปรกติ เพราะ ฉนั้น จึงให้ นาม ว่าชีวิตร ของ สัตว์ ยาขนานนี้ใช้ รักษา สัตว์ที่มี ระดู เสีย จะเป็นที่ มี มากเกินไปหรือ ขาดคราว ที่ เดียว หรือช้าเร็ว ผิด ปรกติ หรือเป็นมะติดมดคาดหรือเป็นดานในท้องมีอาการจุกเสียด แน่นเพื้อ ท้องขึ้น เป็น กำลัง หรือเมื่อย ขบไปตาม เนอ ตัวรู้สึก มึด หนา มัวตาไม่นึก อยากอาหารหรือเกิด จากอาการ โล หิตไม่ ดอ ทำให้ อ่อน เพลีย ไม่มีเรี่ยวแรง เหตุนี้ เป็นต้น เมื่อได้รับยาขนานนี้เข้าแล้ว ก็จะได้ รู้สึก มีอาการเลื่อมคลายโดยเร็ว พลัน

ท่าน ผู้ ปกครองสัตว์ ทั้ง หลาย ควร จะจำ ซื้อ ยา ขนาน นี้ไว้ เพื่อ จะ ได้ ซื้อ หา มาไว้สำหรับ บำ รุง สัตว์ ที่อยู่ ใน ความ ปก ครองท่าน เพื่อ บำ บัด โรคไภยของ หล่อน ทั้งให้ มีกำลังร่างกายแข็งแรงและอายุวรรณะ ด้วย

วิธีรับประทานมื้อละหนึ่งช้อนโต๊ะ ปนกับน้ำ ชุ่น อุ่น ๆ กินภายหลัง อาหาร กำหนดราคา ขวด ละ ๒ บาท เมื่อ ท่านรับประทานยา นี้ แล้ว อุจาระสีดำ เพราะ ยาขับของโลโหรก ใน ร่าง กาย ให้ หมด มนทิล ท่านอย่า ตกใจ

ห้าง ขาย ยา เฮาะเหลง ถนน เจริญกรุงแง้ม ซ้าย ร้าง โรง หนัง พัฒนากร หมายเลข ๑๗ ที่ ๑๗

แจ้ง ความ

แจ้ง ความ ประกวด ราคา ซื้อ สิ่ง ของใช้ราชการ ประจำ ปี พ.ศ. ๒๔๖๒

จะ ต้อง การ ทำ สัญ ญา ซื้อ สิ่ง ของ ใช้ราชการ ตาม กรม กอง ทหาร ใน กองพลทหารบก ที่ ๒ ใน จังหวัด พระ นคร แล จังหวัดนคร ปฐม สำหรับ พ.ศ. ๒๔๖๒

๑) ข้าวสาร ชนิด ข้าวกล้อง ตามตัว อย่าง ของ เจ้า พนัก งาน หนัก ๑๔ กิโลกรัม นับ เป็น ๑ ถัง ราคาเท่าใด

๒) ข้าว เปลือก ตาม ตัว อย่าง ของเจ้า พนัก งาน หนัก ๑๔ กิโลกรัม นับ เป็น ๑ ถัง ราคา เท่าใด

๓) รำข้าว กล้อง ตาม ตัว อย่างของ เจ้า พนัก งาน หนัก ๑๔ กิโลกรัม นับเป็น ๑ ถัง ราคา เท่าใด

๔) ฟืน ชนิดใด ราคา เท่าใด เช่นฟืนไม้ โกง กาง, ไม้ แดง, ไม้เบญพรรณ,

ทั้ง นี้ ต้อง บอก ให้ชัด เจน แจ่ม แจ้ง ทุกอย่าง ให้ ยื่นใบ ประกวด ราคา ภายในวันที่ ๑๗ มีนาคม ปี นี้ เวลา เปิด ที่ ทำ การต่อ เจ้า พนัก งาน ฝ่าย สมุห์ บาญ ชี กอง พลทหาร บก ที่ ๒ (ประ มูล ลับ) ข้อสัญญาแด ตัว อย่าง ของ จะ มา ขอ ดูได้ จากเจ้าพนักงาน ที่ กล่าว แล้ว ตั้ง แต่ บัด นี้ เป็น ต้นไป

นายพันเอกพระยารามจตุรงค์

ก. ๓/๑๑/๖๑ ๒. ๒. ท.

อากาศร้อนจัด

เปนเหตุให้ปวดหัวตัวร้อน

อากาศ ใน กรุง เทพ ฯ ระหว่างนี้ ย่อมเป็น ที่ รู้ สึก กัน ว่า ร้อน จัด จึง เปน เหตุให้ คน โดย มาก มี อาการ ปวด ศีร์ษะ และตัวร้อน จับ ไข

ควรรักษาแต่ต้นมือ

อาการ เจ็บ ป่วย เช่น ปวด หัว ตัว ร้อนที่ จับ เปน ขึ้น ใน ขั้น แรก เพียง เล็ก น้อย นั้นเป็น การ สมควร อย่าง ยิ่ง ที่ จะ รักษา เสียแต่ ต้น มือ เพราะ ถ้า ปล่อย ไว้ ก็ อาจ ให้เจ็บ มาก ได้

ทุกคนต้องเดินผ่าแดด

เพราะ เหตุ ที่ ทุก คน เรา ต้องเดินผ่าแดด และ ทุก คน ต้อง มี อาการ ปวด หัว ตัว ร้อน จึง ทุก คน ควร จะ มี ยา อัน ศักดิ์สิทธิ์ สำหรับ ตั้ง ปวด หัวตัวร้อน ประ จำ ตัว ไว้ ด้วย

แอส. ไปรินกำเปาน์

ยา ที่ กล่าว ชื่อข้าง บน นี้ เปน ยา อย่างดี จริง สำหรับ แก้ ปวด หัว ตัว ร้อน นายแพทย์ ทั่ว โลก ได้ สรรเสริญ แล้ว และมหา ชน แทบ ทุก ประ เทศ ก็ ได้ นิยม ใช้ ยา นี้มาก เพราะ ฉนั้น จึง ขอ แนะ นำ ให้ ท่านใช้ ยา ที่ กล่าว นี้ ใน เวลา น่า รอน มี จำหน่าย อย่าง มาก ที่ สุด ที่

ห้าง ขาย ยา เยาวราช โทรศัพท์ ๖๒๕

น้ำมัน ทาพื้น เรือน

สำหรับ ทาพื้น เรือน กัน ตัวสัตว์ และ ละออง ติด พื้น น้ำ มันนี้ ทำให้ พื้น เรือน เปน มัน ละออง ไม่ จับ จะ เช็ด กวาด ปัด เป่า ก็ ออก ง่าย ทั้งบังกัน ตัว สัตว์ ที่ เปน เชื้อ โรค มิให้มีอยู่ ได้

ประดิษฐ์ สุคนธา

ห้อง ๑๐๗ ถึง ๑๑๑,

สี่แยกวัดติกกรุงเทพ ฯ

รถฟอร์ด ยาง รถมิชเชอลิน รถฟอร์ด
ยางรถ มิช เชอลิน
รถ ฟอร์ด
ยางรถ มิช เชอลิน
รถฟอร์ด
ยาง รถ มิชเชอลิน
รถฟอร์ด
ยาง รถ มิชเชอลิน
รถฟอร์ด
ยาง รถ มิชเชอลิน
รถฟอร์ด รถฟอร์ด รถฟอร์ด
ยาง รถ มิชเชอลิน

บริษัท อู่ บาง กอกด๊อก

โปน เอเยนต์ แต่ ผู้ เดียว

ไทร ศัพท์ เลข ที่ ๑๕๙

๑ ๖ ๕๙.

อำนาจ แห่ง ความมานะ เล่ม ๑๓

หนังสือ เรื่อง "อำนาจแห่ง ความมานะ" เล่ม ๑ ออก จำหน่าย แล้ว ราคา เล่ม ละ ๕๐ สตางค์ ต้น ตอ อยู่ ที่โรง พิมพ์ นี้ กับ มี จำหน่ายตาม ร้าน ขาย หนังสือ ทั่วไป เพราะ ฉนั้น ท่าน นัก อ่าน คง พอใจ

ท่านลงแจ้งความหรือ

ท่านจะลงแจ้งความขายสรรพสินค้าและแจ้งความอื่น ๆ ไม่ควรลืมว่าลง ใน หนังสือ พิมพ์ จีน ใน สยาม วาร ศัพท์ ได้ ประ โยชน์ มาก กว่าที่ไปลงแห่งอื่น ทั้งราคาก็จะเสียแต่น้อย หนังสือพิมพ์ของเราจำหน่ายทั้งแพนกไทยแลจีนมากกว่าหนังสือ พิมพ์รายอื่น มี ผู้ รับทั่วพระราชอาณาเขตร์สยาม กับผู้ รับอยู่ต่างประเทศก็ มีอีกมาก ท่านไม่ต้องสงสัยเลยว่าลงแจ้งความ ในหนังสือพิมพ์ นี้จักไม่เกิดผลอันงดงาม

รถยนตร์ บริสโก

รถยนตร์ ชนิด นี้ เปน รถ ที่สร้างขึ้นโดย แบบ ฝรั่งเศษ ใช้น้ำ มันเ ล็ก ที่สุด ทนทานแข็งแรง รูปร่างกึ่งดง งาม มี เครื่อง สตาท แล อัดไฟฟ้า ทั้งใช้ แม็กเน โต อีก ต่าง หากด้วย

เปน รถ ที่ ต้อง ความ นิยม ของคน โดย มาก

ขอ เชิญ มา ชม ที่ ห้าง เทพนครพานิช

ไทรศัพท์ ที่ ๑๕๗ ถนนสี่พระยา

ล. ๒๖/๗/๖๑

แจ้งความ

ของ โรงพิมพ์ จีน ใน สยาม วาร ศัพท์

ที่ โรงพิมพ์จีนในสยามวารศัพท์ได้ พิมพ์ หนัง สือ เรื่อง อ่าน เล่น และ เรื่อง ที่ มี แก่นสาร ต่าง ๆ ขึ้น จำหน่ายโดย ราคา ถูกมาก ส่วน ที่ พิมพ์ แล้วมี แจ้ง ดัง ต่อไปน

(๑) เรื่อง อำนาจ แห่ง ความ รัก ๓ เล่ม จบ ราคา จบ ละ ๔ บาท ๕ สตางค์

(๒) เรื่อง สืบราชการลับ ราคา เล่มละ ๗๕ สตางค์

(๓) เรื่อง สืบ ราชการ ต่าง ๆ ราคา เล่ม ละ ๗๕ สตางค์

(๔) เรื่อง พระ เจ้า นะไป เลียน ราคา เล่ม ละ ๗๐ สตางค์

(๕) พงศาวดาร สังเขป ประเทศอังกฤษ ปก แข็ง ราคา เล่มละ ๑ บาท ปก ผ้า ราคา ๑ บาท ๒๐ สตางค์ ปก อ่อน ๑ บาท

(๖) เรื่อง หมอนิโลลา ราคา เล่ม ละ ๒๕ สตางค์

(๗) ทนายความ แห่ง พระราชินี เล่ม ๑ ถึง เล่ม ๖ ราคา เล่ม ละ ๕๐ สตางค์

(๘) อาการ ของ ประ เทศ จีน เวลา นี้ ราคา เล่ม ละ ๓๐ สตางค์

(๙) อำนาจ แห่ง ความ มานะ เล่ม ๑ ถึง เล่ม ๓ ราคา เล่มละ ๕๐ สตางค์ (มี ต่อ)

(๑๐) น้ำใจของเจ้าหล่อนเล่ม ๑ ถึง ๑๑ ราคา เล่ม ละ ๕๐ สตางค์ (จบ)

(๑๑) มหาราชินีอะไรระ เล่ม ๑ ถึง ๕ ราคา เล่ม ละ ๕๐ สตางค์ จบ

(๑๒) สองสาวพี่น้องเล่ม ๑ ถึง ๖ ราคา เล่ม ละ ๕๐ สตางค์ จบแล้ว

(๑๓) บุตร สาว นาย พนตรี เล่ม ๑ ถึง เล่ม ๗ ราคา เล่ม ละ ๕๐ สตางค์

(๑๔) ปรสัญญ ชาว สยาม เล่ม เดียว จบ ราคา เล่ม ละ ๖๐ สตางค์

(๑๕) ดอดตา ปริน เซสส์ เล่ม ๑ ราคา ๑ บาท

(๑๖) สมุดปกราวของเยอรมัน ราคา เล่ม ละ ๓๐ สตางค์

(๑๗) สมุดปกราว อังกฤษ เล่ม ๑—๒—๓—ราคา เล่ม ละ ๓๐ สตางค์

(๑๘) เพาลิน เล่ม ๑ ถึง เล่ม ๑๐ ราคา เล่ม ละ ๓๐ สตางค์ (ซื้อทั้งจบละบาท)

(๑๙) ความ ลับ ของเจ้าหญิง ๔ เล่ม ราคา เล่มละ ๕๐ สตางค์ และ ๔๐—๓๕ สตางค

(๒๐) พระเดชานุภาพ ของ พระเจ้าซาร์ เล่มเดียวจบ ๕๐ สตางค์ เปน เรื่องความกล้าหาญแห่ง ผู้ รักษาชาติ

(๒๑) สปายพระ เจ้า ซาร์ เล่ม ๑ ถึง ๖ ราคา เล่ม ละ ๕๐ ส.ต.

(๒๒) เด็ก กำพร้า เล่ม ๑ ถึง เล่ม ๒ ราคา เล่ม ละ ๕๐ ส.ต. เล่ม ๓—๔ ราคา ๔๐ สตางค์

(๒๓) พงศาวดาร ย ปุ่น เล่ม ๑—๒—๓ ราคา เล่ม ละ ๑ บาท

(๒๔) ความ สามารถ ของ สตรี เล่ม ๑ ถึง ๕ ราคา เล่ม ละ ๕๐ ส.ต.

(๒๕) จารบุรุษ เยอรมัน และ ลูก สาว หมอ สิน เล่ม เดียว จบ ๕๐ ส.ต.

(๒๖) เล็บ เหล็ก เล่ม ๑ ถึง ๕ ราคา เล่ม ละ ๕๐ ส.ต.

(๒๗) เทพธิดา เล่ม ๑ ถึง ๖ ราคา เล่ม ละ ๕๐ ส.ต. เล่ม ๗—๘ ราคา เล่มละ ๔๐ สตางค์

(๒๘) ผลแห่ง การรบ เล่ม ๑ ถึงเล่ม ๒ ราคา เล่ม ละ ๕๐ สตางค์ (มี ต่อ)

กำหนดเมล์

๑) ทางไปรสนียาคารที่ ๑

เมล์ประจำ วัน คือที่ไป ยัง จัง หวัด เหล่านี้:— บ้านเขมร, บ้างโบ่ง, เพ็ชร์บุรี, กำแพงเพ็ชร์, ลำปาง, มโนรมย์, นครปฐม, นนทบุรี, ปากน้ำโพ, ประจวบคีรีขันธ์, แพร่, ประทุมธานี, ราชบุรี, สิงห์บุรี, สพรรณบุรี, อุไทย์ธานี, วังพง, โพธาราม, หัวหิน, ไชยนาท, กาญจนบุรี, สัปดาห์ละ ๒๒ ครั้ง

ก. เชียงใหม่, ลำพูน, ทุกวันอาทิตย์ แล วัน พฤหัศบดี

ข. มีนบุรี, ทุก วัน จันทร์ แล วันศุกร์

ค. บุรีรัมย์, ชนบท, เขมราษฎ์, ขอนแก่น, กมภวาปี, เลย, มุกดาหาร, หนองหาร, นครพนม, หนองคาย, ปากมล, พิมาย, รัตนบุรี, สกลนคร, ศรีษะเกษ, อุรินทร, อุบลราชธานี, ยโสธร, อุดร, ทุก วันอาทิตย์แล วัน พฤหัศบดี

ง. ชุมพร, หลังสวน, ระนอง, ไชยา, สุราษฎร์, นครศรีธรรมราช, ปากพนัง, ร่อนพิบูลย์, พัทลุง, สงขลา, ทับเที่ยง, ตรัง, สตูล, เกาะ, กระบี่, พังงา, ท้ายเหมือง, ตะกั่วป่า, ทุก วัน อังคาร แล วัน พฤหัศบดี

สัปดาห์ ละ ๑ ครั้ง

ก. เชียงราย, แม่สอดสอน, น่าน, ทุก วัน พุธ

ข. กาฬสินธุ์, มหาสารคาม, แม่สอด, ตาก, ระยะเอ็จ, เถิน, ทุกวัน เสาร์

๒) ส่งทางไปรสนียาคารที่ ๒

เมล์ประจำวัน สมุทปราการ, พระประแดง, สมุทสาคร, สมุทสงคราม,

สัปดาห์ละ๒ครั้ง พะตอง, จันทบุรี, มงคลบุรี, ไพลิน, เสียมราฐ, ศรีราชา, ศรีโสภณ, ทุก วัน พุธ แล วันเสาร์

สัปดาห์ละครั้ง เกาะสีชัง, ทุก วันพุธ

กราด, และยอง, ทุก วัน เสาร์

ส่งทางเรือ ไฟไทย สัปดาห์ ละ ๒๐ ครั้ง

ปัตตานี, นราธิวาส, ยะลา, ไทรบุรี, และ ตากใบ, ทุก วัน อังคาร แล วัน เสาร์

๓) ทาง ไปสนียาคารที่ ๕

เมล์ประจำวัน อ่างทอง, กรุงเก่า, บางปอิน, บ้านพิน, พิจิตร, พิศณุโลก, เด่นใจ, ขัญญบุรี, แก่งคอย, คลองรังสิต, ลาดบัวขาว, ลพบุรี, นครราชสีมา, พระพุทธบาท, พุนเรียง, สระบุรี, สูงเนิน, สุโขทัย, สวรรคโลก, ท่าเรือ, อุตรดิษฐ์, ฉเชิงเทรา

สัปดาห์ละ๒ครั้ง อ่างศิลา, บางปลา, ชลบุรี, กระบินทร์, นครนายก, ปาจิณ, ทุก วัน อังคาร แล วัน เสาร์

สัปดาห์ละครั้ง เพ็ชร์บรณ์, หล่มศักดิ์ ทุกวันพุธ

เมล์ ราย วัน ใน พระ ราช อาณาจักร์ ส่งไป ถึ เช่า มีด ตาม วัน ที่ กำหนด จดหมายที่ จะ ฝาก ควร ส่ง ภาย ใน บ่าย ๓ โมง ก่อนวัน

ห้าง สยามตรี เพ็ชร์ แอนโก

ซึ่งตั้งอยู่ ตรงน่า ห้าง รัตนมาลา ข้าม สี่แยก ถนน พาหุรัศน์ กรุงเทพ ฯ

ใน เมล์ สุด ท้าย นี้ มี สิน ค้า ต่าง ๆ เปน เครื่อง แต่งกาย แล เครื่องใช้ ตก เข้ามาใหม่ ซึ่ง เปน ทาง สดวก แก่ ผู้ ที่ ต้อง การ มา เลือก ซื้อได้ ทุก เวลา ตาม ปรารถนา ถ้า จะ เอ่ย ถึง ราคา ก็ นับ ว่าไม่ แพง กว่า ที่ อื่น เลย จึง สัญญา ไว้ ใน ที่ นี้ อีก ชั้น หนึ่ง ว่า ถูก กว่า บาง แห่งด้วย ตาม ที่ ท่าน ทั้งหลาย ต่าง ซึ่ม ทั้ น ดี แล้ว ว่า สินค้า ที่ ห้าง ตั้งโดย ตรง มา เอง เช่น เครื่อง แพร เปน ต้น มา ตัด แล เย็บ เอง ทั้ง นั้น จึง อาจ จำหน่าย ถูก กว่า ที่ อื่นได้ เ ิญ ท่าน ตรวจ ดู ราคา สิ่ง ของ ที่ ตก เข้า มาใหม่ ดัง ข้าง ล่าง นี้

ผ้า ม่วง เชียงใช้ สี ต่าง ๆ ราคา ผืน ละ ๒๒ บาท ผ้า ม่วง เชียงใช้ สี น้ำ เงิน ๒๑ กรม ท่า ราคา ผืน ละ ๑๐, ๑๔, ๑๕, ๑๖, ๑๗, ๑๙ แล ๒๐ บาท กางเกง แพร เลียน สีต่าง ๆ ราคา ตัว ละ ๗, ๑๐.๕๐, ๑๑.๕๐, ๑๒.๕๐, ๑๓.๕๐, ๑๔ แล ๑๕ บาท เสื้อ แพร รัว ชั้นใน ราคา ตัว ละ ๓.๕๐ แล ๔ บาท เสื้อ แพร รัว ชั้น นอก ราคา ตัว ละ ๕ บาท

นาฬิกา ข้อ มือ เรือน ทอง สาย ทอง สปริง

หน้า บัด ทอง	เครื่อง กระเดื่อง	ทอง	๑๗	กรัด	สายทอง	๑๔	กรัด	ราคา เรือน ละ	๗๐ บาท
,, ,,	,,	,,	๗	,,	,,	๗	,,	,, ,,	๕๕ ,,
,, กระเบอง	เครื่องเกษร	,,	๑๗	,,	,,	๑๗	,,	,, ,,	๕๐ ,,

นาฬิกา ข้อมือ เรือน ทอง สาย หนัง

หน้า บัด ทอง คลุม	เครื่อง กระเดื่อง	ทอง	๑๗	กรัด				ราคา เรือน ละ	๗๕ บาท
,, ลงยา	,,	,,	,,	๗	,,	,,	,,		๖๐ ,,
,, กระเบอง	,,	,,	,,	๗	,,	,,	,,		๔๐, ๕๐ ,,
,, ,,	เครื่อง เกษร	,,	๑๗	,,	,,	,,			๔๕ ,,
,, ,,	เครื่องเกษร เปิดสองข้าง	,,	๑๔	,,	,,	,,			๔๐, ๔๒ ,,
,, ,,	เครื่องเกษร เปิดข้างเดียว	,,	๑๗	,,	,,	,,			๓๕, ๓๗ ,,

แล มี เรือน เงิน เรือน นิเก้อร์ กับ นาฬิกา พก รูป ต่าง ๆ น่า บีด แล เปิด หมวกไหม บือศลิโน ดี ต่าง ๆ ราคาใบ ละ ๗, ๗, ๗, ๑๐, ๑๒, ๑๓ บาท หมวก สักหลาด ธรรมดา ราคาใบ ละ ๓, ๔, ๕, ๖ บาท

รายชื่อ สิ่ง ของ ต่าง ๆ ที่ไม่ ปรากฏ อยู่ ในนี้ มี รายชื่อ เบ็ดเตล็ด อีก มากอย่าง แจ้ง อยู่ ใน แค็ตตาล็อก ทั้ง สิ้น เมื่อ ผู้ ใด จะ ต้อง การ แจ้ง ชื่อ แล ที่ อยู่ มาให้ ทราบ แล้ว จะ จัด ส่งไป ให้ ถ้า ท่าน จะ ต้อง การ สิ่งใด รอ ตรวจ ราย ชื่อ แล ชนิด ของ สิ่ง นั้น บอก ราย เอียด มาให้ ทราบ พร้อม ทั้ง เงิน ด้วย เมื่อ ห้างได้ รับไว้ ถูก ต้อง แล้ว จะรีบ จัด ส่งไปให้ ส่วน ค่า ส่ง ทางไปรสนีย์ จะไม่ คิด เอา กับ ท่าน เลย/

นายไก่ซวน ผู้ จัดการ

ของ สังเกต เครื่องหมาย ข้าง บนนี้ เปนสำคัญ

ห้าง นี้ มี เชื้อ ทำ เหล้า บรั่น ดี แล เหล้า วิศกี้ อย่างดี ขาย

รายงาน การ ทำ นาใน มณฑล ชั้นใน ๖ มณฑล

ระหว่างวันที่ ๒๒ ถึง ๑๑ มกราคม พ. ศ. ๒๔๖๑

มณฑลกรุงเก่า

จังหวัดปัญญะบุรี เนื้อที่ๆ เพาะปลูกแล้วจนถึงเวลานี้ ประมาณ ๒๗,๗๐๐ไร่ ในเวลาเดียวกับศก ก่อน ๑๒๗,๒๐๐ ไร่ ไม่มีเสียหาย

จำนวนเข้าที่ เก็บเกี่ยวศกนี้ ๒๒๑,๑๔๐ ไร่ ศก ก่อน ๑๗,๓๒๐ ไร่

ถัวราคาเข้าที่ ซื้อ ขาย กันใน ท้องที่ ในระหว่าง รายงานนี้ เข้าเปลือก เกวียน ละ ๙๑ บาท ในเวลาเดียว กับศกก่อน เกวียนละ ๒๕ บาท เข้าสารใน ระหว่าง รายงาน นี้ ถังละ ๑ บาท ๑๒ สตางค์ ในเวลาเดียว กับศกก่อนถัง ละ ๒ บาท ๑๒ สตางค์

จังหวัดประทุมธานีเนื้อที่ ๆ เพาะปลูกแล้วจนถึงเวลานี้ ประมาณ ๑๑๔,๐๐๐ไร่ ในเวลาเดียว กับ ศกก่อน ๑๒๙,๖๐๐ ไร่ ไม่มีเสียหาย

จำนวนเข้าที่ เก็บ เกี่ยวศกนี้ ๑๐๔,๕๕๐ไร่ ศก ก่อน ๓,๒๙๐ ไร่

ถัวราคาเข้าที่ ซื้อ ขาย กันใน ท้อง ที่ เข้าเปลือก เกวียน ละ ๙๒ บาท ใน เวลา เดียว กับศก ก่อน เกวียนละ ๒๐ บาท เข้าสารใน ระหว่างรายงานนี้ ถังละ ๑บาท ๒๗ สตางค์ ใน เวลาเดียวกับ ศกก่อนถังละ ๒ บาท ๑๑ สตางค์

จังหวัดอ่างทอง เนื้อที่ ๆ เพาะ ปลูกแล้วจนถึงเวลานี้ ประมาณ ๔๐๑,๔๐๐ ไร่ ในเวลาเดียว กับ ศก ก่อน ๓๙๗,๙๐๐ ไร่ จำนวนเข้าที่ เสีย หาย ๑๔,๗๐๐ ไร่

จำนวนเข้าที่เก็บ เกี่ยวศกนี้ ๒๒๖,๔๗๕ไร่ ศกก่อน ๖๗,๗๖๐ ไร่

ถัวราคาเข้าที่ ซื้อ ขายกันใน ท้อง ที่ ในระหว่าง รายงานนี้ เข้า เปลือก เกวียน ละ ๗๕ บาท ใน เวลา เดียว กับศก ก่อน เกวียน ละ ๖๒ บาท ใน ระหว่าง รายงาน นี้ เข้าสาร ถังละ ๒ บาท ๒๕ สตางค์ ใน เวลา เดียว กับ ศก ก่อน ถัง ละ ๑ บาท ๕๐ สตางค์

จังหวัดสิงห์บุรี เนื้อที่ ๆ เพาะ ปลูก แล้วจนถึงเวลานี้ ประมาณ ๒๑๑,๗๐๐ ไร่ ในเวลาเดียว กับ ศก ก่อน ๑๙๕,๑๐๐ไร่ จำนวน เข้าที่ เสีย หาย ๒,๗๐๐ ไร่

จำนวน เข้าที่ เก็บ เกี่ยว ศกนี้ ๒๑,๐๕๐ ไร่ ศก ก่อน ๖๒,๑๔๐ ไร่

ถัวราคาเข้าที่ ซื้อขาย กันใน ท้องที่ ในระหว่าง รายงานนี้ เข้า เปลือก เกวียน ละ ๗๐ บาท ใน เวลา เดียว กับ ศกก่อน เกวียนละ ๔๕ บาท เข้าสารใน ระหว่าง รายงานนี้ ถัง ละ ๒ บาท ๑๗ สตางค์ ในเวลา เดียว กับ ศกก่อน ถังละ ๑ บาท ๑๗ สตางค์

จังหวัดลพบุรี เนื้อที่ ๆ เพาะ ปลูก แล้วจนถึงเวลานี้ประมาณ ๔๖๑,๔๐๐ไร่ ใน เวลาเดียว กับศกก่อน ๔๑๗,๔๐๐ ไร่ จำนวนเข้าที่ เสีย หาย ๒๕,๕๐๐ ไร่

จำนวนเข้าที่ เก็บ เกี่ยว ศกนี้ ๑๑๕,๒๐๐ไร่ ศกก่อน ๑๐๙,๑๖๐ ไร่

ถัวราคาเข้าที่ ซื้อ ขาย กัน ใน ท้องที่ เข้าเปลือกในระหว่างรายงานนี้ เกวียนละ ๑๐๐บาท ในเวลาเดียวกับศกก่อนเกวียนละ๑๑๗บาท เข้าสารในระหว่างรายงานนี้ถังละ ๒บาท ๕๐ สตางค์ ในเวลาเดียวกับศกก่อนถังละ ๑บาท๕๐ สตางค์

จังหวัดสระบุรี เนื้อที่ ๆ เพาะปลูก แล้วจนถึงเวลานี้ ประมาณ ๕๐๔,๖๐๐ ไร่ ในเวลา เดียว กับ ศก ก่อน ๑๗๕,๕๐๐ไร่ จำนวนเข้าที่ เสีย หาย ๕,๑๐๐ ไร่

จำนวนเข้าที่เก็บเกี่ยวศกนี้ ๑๑๗,๙๗๕ ไร่ ศก ก่อน ๒๙๗,๕๖๐ ไร่

ถัวราคาเข้าที่ ซื้อ ขาย กัน ใน ท้องที่ในระหว่าง รายงานนี้ เข้าเปลือก เกวียน ละ ๗๗ บาท ในเวลา เดียว กับ ศกก่อน เกวียน ละ ๕๑ บาท ในระหว่าง รายงานนี้ เข้าสาร ถังละ ๒ บาท ๗๕ สตางค์ ใน เวลา เดียว กับศก ก่อน ถัง ละ ๑ บาท ๕๐ สตางค์

หมายเหตุ.— จังหวัดกรุงเก่า ยังไม่ได้รับ รายงาน

มณฑลนครไชยศรี

จังหวัดสมุทสาคร เนื้อที่ ๆ เพาะ ปลูกแล้ว จน ถึง เวลานี้ ประมาณ ๗๓,๒๐๐ไร่ ในเวลา เดียว กับ ศก ก่อน ๙๙,๐๐๐ ไร่ จำนวนเข้าที่ เสีย หาย ๔๗,๒๕๐ ไร่

จำนวน เข้าที่ เกี่ยวเกี่ยวศกนี้ ๓๕,๙๕๐ ไร่ ศก ก่อน ๔๒,๗๕๐ ไร่

ถัวราคาเข้าที่ ซื้อ ขาย กัน ใน ท้องที่ เข้าเปลือก เกวียน ละ ๗๕ บาท ใน เวลา เดียว กับ ศก ก่อน เกวียน ละ ๑๕ บาท เข้าสาร ระหว่างรายงานนี้ ถังละ ๓ บาท ๑๒ สตางค์ ในเวลาเดียวกับศกก่อนถังละ ๒ บาท

หวัดจังสุพรรณบุรี เนื้อที่ๆเพาะปลูกแล้วจน ถึง เวลานี้ ประมาณ ๖๒๓,๗๐๐ ไร่ ในเวลา เดียว กับ ศกก่อน ๖๖๐,๖๐๐ ไร่ จำนวนเข้าที่ เสีย หาย ๖๓,๗๗๐ ไร่

จำนวน เข้าที่ เก็บเกี่ยวศกนี้ ๒๒๗,๓๐๐ไร่ ศก ก่อน ๑๖๑,๐๐๐ ไร่

ถัวราคาเข้าที่ ซื้อ ขาย กัน ใน ท้องที่ ในระหว่าง รายงานนี้ เข้าเปลือก เกวียน ละ ๗๐ บาท ใน เวลา เดียว กับ ศก ก่อน เกวียน ละ ๕๗ บาท ใน ระหว่าง รายงาน นี้ เข้าสาร ถังละ ๒ บาท ๗๕ สตางค์ ใน เวลา เดียว กับ ศกก่อน ถัง ละ ๑ บาท ๗๕ สตางค์

หมายเหตุ จังหวัด นครปฐม ยังไม่ได้รับรายงาน

มณฑล ราชบุรี

จังหวัดสมุทสงคราม เนื้อที่ ๆ เพาะปลูกแล้วจน ถึง เวลานี้ ประมาณ ๒๔,๔๐๐ ไร่ ในเวลาเดียวกับศกก่อน๒๗,๑๐๐ไร่ ไม่ มี เสียหาย

จำนวน เข้าที่ เก็บเกี่ยว ศกนี้ ๒๔,๔๐๐ ไร่ ศก ก่อน ๑๑,๐๐๐ ไร่

ถัวราคาเข้าที่ ซื้อ ขาย กันใน ท้องที่ในเวลานี้ เข้าเปลือก เกวียน ละ ๑๐๗ บาท ในเวลาเดียวกับศกก่อนเกวียนละ ๖๐ บาท ในระหว่าง รายงานนี้ เข้าสารถัง ละ ๑ บาท ๕๐ สตางค์ ใน เวลา เดียวกับ ศก ก่อน ถัง ละ ๒ บาท ๔๔ สตางค์

(เรื่องนี้ ยังมี ต่อไป)

แจ้งความของ สภากาชาดสยาม

อโรคยา ประมาลาภา นี่เปนภาษิตซึ่ง องค์ สมเด็จ พระ สัมมา สัมพุทธเจ้า บรมศาสดาจารย์ของเราเหล่าพุทธศาสนิกชน, ได้ตรัสไว้ หมายความว่า "ความ ปราศจาก โรค, เปนลาภ อันใหญ่ยิ่ง"

ธรรมดาบุถุชนต้องประสงค์ความปราศจากโรค, เพราะถ้าโรคภัยเบียดเบียนแล้ว, ก็ไม่สามารถจะยังชีวิตร์ไว้ให้ยืนนาน, ทั้งในเวลามีชีวิตร์อยู่ก็ไม่สามารถจะประกอบการหาเลี้ยงชีพให้เปนประโยชน์แก่ตนและชาติบ้านเกิดเมืองมารดาได้

เราผู้นับถือพระพุทธศาสนาย่อมเชื่อว่าถ้าบำเพ็ญกุศลแล้ว ก็ได้ผลดีนำมาซึ่งอายุวัฒนะ คือความปราศจากโรคนั้นเอง ก็ถ้าเราให้เงินแก่สภากาชาดสยาม ผู้ตั้งใจปฏิบัติการบำบัดโรคของประชาชนไม่ว่าชั้นใดทั่วไปดังนี้แล้ว ก็ควรจะหวังได้ว่า การบริจาคเพื่อช่วยการบำบัดโรคโดยตรงนั้น คงเปนกุศลนำมาให้ ตัวเราปราศจากโรคเปนแน่นั้น

เพื่อ ให้ สภากาชาดสามารถ ทำ กิจได้ อย่าง กว้าง ขวาง เปน ประ โยชน์ แก่ประชาชนทั่วไป จริง ๆ นั้น ยัง ต้อง การทุนรอน อีก มากเวลานี้สภา มี โรง พยามาลอยู่โรงเดียวคือ โรงพยาบาล จุฬาลงกรณ์ ก็ต้องการเงินใช้สรอยสำหรับดำเนินการรักษา พยาบาลในสถานที่นั้นปี ๑ ไม่ต่ำกว่าแสนบาท แปลว่าต้องมีสมาชิกสามัญ ผู้ ให้เงินประจำปีละ ๑๐ บาทนั้นหมื่นคน หรือมีสมาชิกวิสามัญผู้ ให้ เงินประจำปีละ ๑๐๐ บาทนั้น,พันคนจึงจะนับว่ามีรายได้พอแก่การ ใช้จ่ายสำหรับโรงพยาบาล จุฬาลงกรณ์ อย่างแน่นอน

แต่ ต้องเข้าใจ ว่า มี โรง พยา บาลณกรุงเทพ ฯ แต่โรงเดียวนั้น จะเรียกว่าทำการบำบัดโรคให้แก่ประ ชาชนทั่วพระราชอาณาเขตร์ มิได้เลย คนในมณ ฑล ภาค พา ยัพ , มณ ฑล อุ บล , ร้อยเอ็จ, อุดร, มณฑลภูเก็ตบัตตานีจะมารักษาตัวที่ กรุงเทพ ฯ อย่างไรได้ เล่าย่อมไม่สดวกยิ่งนัก จะมาได้ แต่ผู้ ซึ่งมีทุนรอนมากแลเจ็บยังไม่หนักยังเดินทางได้เท่านั้น สภากาชาดจำจักต้องและมีความประ สงค์ จะตั้ง โรงพยาบาลของสภาขึ้นในเมืองต่างๆ ทั่วพระราชอาณาเขตร์ แต่จะทำได้ต่อเมื่อมีรายได้ มากคือมี ผู้ศรัทธา เปนสมาชิก เปนจำ นวนมากมายหลายหมื่นคน หรือมีผู้ บำเพ็ญกุศลให้ เงิน แก่สภา เปน จำนว นมาก ๆ

นอก จาก นั้น สภา ยังมี น่า ที่ สะสมเครื่องยาและ เครื่องใช้ ในการ พยาบาลไว้ สำหรับถ้ามีการจุกเฉินจักได้ กระทำการช่วยเหลือผู้ รับทุกข์ ได้ ทันที เช่นเมื่อมีอุทกภัย ซึ่งเราได้เห็นมาแล้วเมื่อนี้เองถ้าสภากาชาดมีทุนรอนมากพอ แล้ว ก็คง ไม่ ต้อง นิ่งเฉย คงได้ออกช่วยราษฎรผู้รับทุกข์ทันที มีกลายนี้สภานิ่งเงียบก็เพราะอะไรเล่าเพราะไม่มีทุนนั้นเอง

ที่กล่าวมา นี้ก็เพื่อแสดงให้เห็นโดยย่อว่า สภากาชาดยังต้องการเงินอีกมากหลาย และถ้าได้เงินมาแล้วคงไม่เก็บนิ่งเฉย มีทางที่จะใช้ให้เปนประโยชน์แท้จริงแก่ประชาชน กำหนดทางไว้เสร็จแล้วสามารถจะทำประโยชน์ให้เห็นทันตาทีเดียว ขอแต่ให้ ได้เงินมาเถิด

ชนโดยมากในกรุงเทพ ฯคงได้ เห็นหรือ รู้สึก แล้ว ว่า โรง พยาบาลจุฬาลงกรณ์ของสภาได้ ทำประโยชน์ เพียงใดขอให้ นึกดูเถิดว่า ถ้าได้ มีโรงพยาบาลเช่นนี้ ใน เมืองต่าง ๆ ทั่วพระราชอาณาขตร์ จะเป นประโยชน์ ดีแก่ประชาชนในพระ ราชอาณาจักร์ สยามทั่ว ไปสักปานใดนึกดูสักหน่อยก็คงต้องเชา ใจเปนแน่

เพราะ ฉนั้นขอเชิญท่านทั้งหลายซึ่งยังมิได้ เข้าเปนสมาชิกสภากาชาดสยามจงรีบเข้าเปนเสียเถิดเปนการทำกุศลซึ่งไม่ต้องเสียเงินมากมายเท่าใด แต่จะช่วยทำประโยชน์ ได้อย่างแท้จริง

สำหรับผู้ ซึ่งมี ผลประโยชน์รายได้ประจำเดือน จะเปนได้เงินเดือนจากรัฐบาลหรือได้ทางใดก็ดี ได้ประจำเดือนละ ๕๐ บาท เข้าเปนสมาชิกสามัญต้องออกเงินปีละ ๑๐ บาท แปลว่าเดือน ๑ ต้องออก ๘๓ สตางค์ กับ ๑/๓ แห่งสตางค์เท่านั้น ไม่น่าจะนับว่าเหลือกำลังเลยในเดือน ๑ คงเหลือเงิน จากการใช้จ่ายสัก ๔๑ สตางค์เปนแน่ งดดูหนังเสียสัก ๒ ครั้งก็คุ้มแล้ว

สำหรับ ผู้มีรายได้ ตั้ง ๕๐๐ บาท ขึ้นไปน่าจะเปนวิสามัญสมาชิกได้ เพราะต้องออกเงินปีละ ๑๐๐ บาท ก็แปลว่าเดือน ๑ ต้องออก ๘ บาท ๓๓ สตางค์กับ ๑ ใน ๓ แห่งสตางค์ ในจำนวนเงิน ๕๐๐ บาทจะ ไม่เหลือ สัก ๙ บาท ทีเดียวหรือ น่าจะเหลือบ้าง

กรรม การ สภา มิได้ มี ความ ประสงค์ จะกะเกณฑ์ให้ผู้หนึ่งผู้ใดเข้าเปนสมาชิก เมื่อไม่เต็มใจ แต่เห็นว่าเมื่อพระบาท สมเด็จ พระเจ้า อยู่หัวได้ พระราชทานพระราชกระแสร์ไว้ แล้วในพระราช บัญญัติ ว่า ด้วย สภากา ชาด สยามและในประกาศพระบรมราโชวาทซึ่งพระราชทานแก่ประชาชนชาวไทยในวันที่๒๒ กรกฎาคม พ.ศ. ๒๔๖๐ ว่าการเข้าเปนสมาชิกใน สภากาชาด สยาม ย่อม รอบด้วย พระราชนิยมอย่างยิ่ง ก็สมควรที่ ผู้ เปนใหญ่ เปนประธานในกระทรวงทบวงการและกรมต่างๆ ของรัฐบาลจะชักนำให้ ข้าราชการในกรมของตน เข้าเปน สมาชิกของสภานี้ตามพระราชกระแสร์ ทั้งช่วยเหลือให้เข้าได้โดยสดวกคือสำหรับผู้ ซึ่งอยู่ในกรุงเทพฯนั้น เมื่อจะ เข้า เปนสมาชิกก็ ต้อง เขียนหนังสือมายังหรือมา พูด จา กับ เจ้า น่าที่ กรรมการสภากาชาดสยามณศาลาว่าการกระลาไหม อาจนับว่าลำบากเสียเวลาเลยนำมาซึ่งความเกียจคร้านได้ ถ้าหัวน่า กรมเจ้า กระทรวง ช่วย เปนธุระ รับความบอกเล่าและรับ เงินจากผู้ประสงค์ปนสมาชิก แล้ว ส่งรวมมายัง เลขาธิการสภากา ชาดสยาม คงจะ เปนทางสดวกยิ่งขึ้นเปนแน่นมั่น

ส่วนสำหรับ ผู้ ซึ่ง อยู่ นอก กรุงเทพมหานครนั้น กรรมการสภาได้ทำความตกลงกับอุปราช สมุหะเทศาภิบาล แล้วส่ง เงิน และ บอกความ ประสงค์จะ เปนสมาชิก ที่ พระคลัง มณฑลหรือ คลังจังหวัดได้ ทั่วไป แล้วเจ้าพนักงาน ณ ที่ว่าการมณฑลหรือ ที่ว่าการ จังหวัดจะจัดการต่อไปให้ ตลอดไม่ ต้อง มีกังวลอีกอย่างใด

กรรมการสภาไม่ มีความประสงค์เลย ที่ จะ ให้ ผู้ ซึ่ง ไม่มี รายได้ ประจำอย่างแน่ นอนนั้น เข้าเปน สมาชิก ของสภา คือไม่ประสงค์ กะเกณฑ์ให้เกินกำลัง แต่มีความหวังว่าในส่วนผู้ซึ่งมีกำลัง พอนั้น จะไม่ละเลยเพิกเฉยเสีย ขอ จง สละ ผล ประโยชน์ ของตนแต่ เล็กน้อย ช่วย เพื่อนร่วมชาติผู้ทุพลภาพนั้นบ้างเถิด

สำหรับผู้ ซึ่งได้เข้าเปนสมาชิกเสร็จแล้วและสำหรับผู้ ซึ่งจะเข้าต่อไป เมื่อได้เข้าเปน สมาชิกแล้วกรรมการขอให้ได้ รับผลอันสำคัญคือ อโรคยา ประมาลาภา ความปราศจากโรคอันเปนลาภยิ่งใหญ่นั้น

ที่ว่าการสภากาชาดสยาม.

วันที่ ความ มา ณ วัน ที่ ๑๒ ตุลาคม พระพุทธศักราช ๒๔๖๑

จักรพงษ์

อปนายกผู้ อำนวยการสภากาชาดสยาม

ตอบรับ

ด้วย ห้าง มูหาดำบีซายบูมาริกัน ราย ผ้า ราย เพ็ชร์ ต่าง ๆ ตั้ง อยู่ถนน ราชวงษ์ ส่ง ปฏิทิน ปี น่า อย่าง ฉิกได้ รายวันมาให้เรา ๒ แผ่น ได้ รับไว้ แล้วโดย ความ ขอบใจ

ประทาน เงิน ๓๐๐ บาท

เรามีความ เอื้อนใส ในพระ ศัรทธา ของ พระเจ้าน้องยา เธอ กรมหมื่นไชยนาทนเรนทร ที่ ประทาน เงิน ๓๐๐ บาท บำรุง โรง พยา บาล ศิริ ราช เมื่อปลาย เดือนก่อน

ข่าวกลันตัน

มีข่าวจากกลันตันว่าเมื่อวันพฤหัศบดีที่ ๖ เดือน นี้ ได้ เกิด เพลิง ไหม้ ขึ้นที่ ตำบล โก ตาบารู,กลันตัน. ตึก ร้าน บ้าน ของ ที่ ถูก เพลิง ประ มาณ ๔๕ หลัง ขนา ดาร เมอร์ แคน ไตล์ก์ ถูกเพลิง ด้วย นอก จาก นี้ ยัง มีบริษัท ที่ สำ คัญ ๆ ถูกไหม้ อีกหลาย ราย คาด คะเณว่า ทรัพย์ สมบัติ ที่เสียไป ในเพลิง มีจำ นวน หลาย แสน บาท

กำลังเร่งมือ

ด้วย เวลา นี้จวน สิ้นปี ซึ่ง กระ ทรวง ทบวง การ และกรม กอง ต่าง ๆจะได้หยุด การ งาน ตาม เคยแล้ว จึงการ งาน ต่าง ๆ ที่คั่งค้างอยู่ ก็ต้องรีบรัดจัดสะสางให้แล้วก่อน วัน หยุด เพื่อ จะได้ ไม่ ค้าง ต่อไป จน ถึง ปีใหม่ ระหว่าง นี้เจ้า น่าที่ ตาม กรม กอง และ กระทรวง ต่าง ๆ จึงมี งานมากกว่าปรกติ ด้วย กันแทบ ทุก แห่ง และ ทุก ราย

ช่วยบอกบุญอีกต่อหนึ่ง

ด้วย วันที่ ๒๐ เดือนนี้ จะมีการ ยก ฉัอ ผ้า พระอุโบสถวัดมหาพฤฒาราม (วัดตะเฉียน) หวังว่าจะมีผู้ไปช่วยเหลือเปนอันมาก เพราะ ว่า ทำบุญ ด้วย น้ำพรรคน้ำแรง เช่นยก ฉัอผ้า นี้ นานที่ มีทม และท่านผู้ใหญ่ว่าไว้ว่าเกิด ผลานิสงษ์ ทันตา เห็น ทั้ง จะ เปน เนื้อ นา ภาย ภาคหน้า ด้วย

งานรื่นเริงของโรงเรียน

เรา ทราบ ว่าวันที่ ๒๐ เดือนนี้ เวลา ๗ ถ.ท. โรง เรียน กุลสัตรี วังหลัง จะ มีงานรื่นเริงออก ร้านประ กวด ของ ต่าง ๆ ที่ ทำ ขึ้นโดย ฝี มือ นักเรียน สัตรี โรง เรียน นั้น เปน งานประ จำ ปี เช่น เคย ทำ มา แล้ว แต่ ปี ก่อน ๆ ใน นาม ของโรงเรียน ได้ เชื้อ เชิญผู้ ปก ครอง นัก เรียน แล ผู้ ที่ นับ ถือไป ประ ชุมใน งาน นี้ มาก เรา หวังใจ ว่า ท่าน ที่ รับ เชิญไว้ หรือ มิได้ รับ เชิญ เพราะ ความหลงลืม เมื่อ ทราบ ข่าว นี้ คงไป ช่วย เต็ม อก เต็มใจ พอ รุ่ง ขึ้น วัน ที่ ๒๒ โรง เรียน นั้น ก็ จะ ปิด หยุด เทอมใน ระดู ร้อน

ข่าว ว่า บรรดา ครู ผู้ หญิง ที่ สอนใน โรง เรียน สาขา ของโรง เรียนนี้ ตาม จัง หวัด ต่าง ๆ จะได้ เข้า มา ช่วย ด้วย เข้าใจ ว่า ของ ที่ ทำ ขึ้น ด้วย มือ นัก เรียน ผู้ หญิงคง มีให้ ชม มาก กว่า คราว ก่อน และไม่ ต้องสง สัย ว่า จะไม่ ดี กว่า คราว ก่อน ด้วย

ขัดสีแดงเถือก

วันนี้ พวก แขก ฮินดู ที่ เฝ้า ยาม ตาม ห้าง ร้าน บ้าน ช่อง ได้ พร้อม กัน เล่น มอม สี ตัวน แดง เถือกไป หมด เพราะ ตรุษ แขก ของ พวก นี้ เขาขึ้นรถรางไม่ต้องมากเพียง ๑๐ กว่า คน เท่า นั้น จะ แล เห็น แดงไป ทั้ง คัน รถ

งานศพที่วัดตึก

เมื่อ คืน นี้ ที่ วัด ตึก จังหวัด พระ นครได้ มี งาน ศพ นาย ทหาร บก ผู้ หนึ่ง ผู้คนไป ช่วย มาก หลาย การ เปน ที่ เรียบ ร้อย ทุก อย่าง

ใน งาน ศพ ราย นี้ นอกจากดอกไม้เพลิง แล้ว ยัง มีโรน ๑ โรง สวด คฤหัศถ์ ๑ ร้าน ถ้า กลองโรงโรนไม่ ดัง กลบ เสียง นักสวด ๆ จะ เล่น เต็ม ฝีมือ แล น่า ดไม่ น้อย

เรือ เข้ามาแลออกไป

เรือเข้า

วันที่ ๑๗ เรือ มาสก็อต มาจาก เกาะสีชัง
,, ๑๗ ,, มาดาฮารี ,, สิงคโปร์
,, ๑๗ ,, จุฑาธุช ,, เกาะกง

เรือออก

วันที่ ๑๗ เรือ โดร์บ ออกไป บอมเบ
,, ๑๗ ,, ฮูเป ,, ฮ่องกงชัวเถา
,, ๑๗ ,, มาดาฮารี ,, สิงคโปร์
,, ๑๗ ,, บอนิต ,, ไซ่ง่อน

(อย่า ลืม อ่าน น่า ฯ มี ข่าว)

ความ สนุก อย่าง ปลาด จะ มี แสดง เพียง ๒ คืน เท่า นั้น

โรง หนัง พัฒนากร

คืน วัน เสาร์ ที่ ๑๕ อาทิตย์ ที่ ๑๖ เฉภาะ ๒ คืน นี้ มี การ เล่น พิเศษ ค่า ดู เก็บ อย่าง ต่ำ ๒๕ สตางค์ ทั้ง ๒ คืน
คืนวันจันทร์ ที่ ๑๗ อังคารที่ ๑๗ ฉายหนังล้วน ค่าดู เก็บ ๑๐ สตางค์

เฉภาะ คืน วัน เสาร์—อาทิตย์ นายโอยาลิโน ผู้ ชำนาญ ใน การ แสดง กายกรรม โดย วิธี อย่าง ปลาด พิศดาร มาก ซึ่ง ท่าน ทั้ง หลาย ยังไม่ เคย เห็น มา เลย เพราะ ฉนั้น ท่านไม่ ควร ลืม โอกาศ ที่ได้ ดู นี้เสีย ส่วน หนัง ที่ ฉาย ควบ นี้ คือ

ตอน ๔—๕—๖	ปราบ ขบถ	รวม ๖ ม้วน
๕ ม้วนต่อ	ไจ่ ฮอง	๕ ม้วนต่อ
๔ ม้วนต่อ	ไชยชะนะ ของ สัตรี	๔ ม้วนต่อ
๑ ม้วนต่อ	สารพัดช่าง	๑ ม้วนต่อ

บ่ายวันอาทิตย์ ฉายแต่ หนังตาม โปรแกรมนี้ค่า ดู ๑๕ ส.ก. อย่างต่ำ

ค่า ดู ๕ สตางค์

โรงหนังพัฒนารมณ์

คืน วันอังคาร ที่ ๑๗ พุธ ที่ ๑๗ มีนาคม

๕ ม้วนต่อ	เลือกคู่	๕ ม้วนต่อ
๒ ม้วนต่อ	ดอก ซาลีเซบลิน	๒ ม้วนต่อ
สปาย ฝรั่งเศส	๑ ม้วนต่อ	คน ปลาด ๒ ม้วนต่อ

หนัง เบ็ดเตล็ด แล ดอก รบ รบ วัน อีก มาก เรื่อง

ดอก เอก มาใหม่ จะ แสดง ควบ กับ หนัง เฉภาะ ๓ คืน คือ— เสาร์—อาทิตย์—จันทร์ เท่า นั้น ตัว อนุญาต ต้อง งด ทั้ง ๓ คืน เพราะให้ เช่าโรงไป เดิด ขาด

โรง หนังสาธร

คืนวันเสาร์ ที่ ๑๕ อาทิตย์ ที่ ๑๖ จันทร์ ที่ ๑๗ ค่าดู ๒๕ สตางค์
คืน วัน อังคาร ฉาย หนังล้วน เก็บ ค่า ดู ๑๐ สตางค์ อย่างต่ำ

ท่าน อยาก หัวเราะ หรือ หา ความ สนุก หย่อน ใจ แล้ว เชิญ ท่าน มา ชมดอก ที่ จะ แสดงใน ๓ คืน ที่โรง หนังนี้ ท่าน จะ ต้อง หัวเราะ จน งอ หาย ที เดียว วิธี แสดง ของ เรา นั้น เหลือ ที่ จะ พรรณาได้ ถ้า ท่าน ได้ ไป เห็น ท่าน จะ ต้อง ชม ว่า สนุก จริง ส่วน หนัง ที่ จะ ฉาย ควบ ด้วย นี้ คือ

ตอน ๔—๕—๖	ปราบ ขบถ	รวม ๖ ม้วน
ไจ่ฮอง ๕ ม้วนต่อ	ไชยชะนะของสัตรี	๔ ม้วนต่อ
๑ ม้วน	ข่าว สงคราม	๑ ม้วน

บ่ายวันอาทิตย์ ฉายเฉภาะหนังล้วน ค่า ดู เก็บ ๑๕ ส. ค. อย่างต่ำ

มี การ แสดง กายกรรม ซ้อนหนัง ค่า ดู ๑๕ สตางค์

โรงหนัง บางลำภู

โปรแกรมคืน วัน อังคาร ที่ ๑๗ พุธ ที่ ๑๗ มีนาคม

การแสดง กายกรรมได้แสดง มา แล้ว ที่โรงหนัง พัฒนากร นั้น ได้ ยังเกด เห็นว่ามี ผู้ นิยม กัน มาก จน ที่ นั่ง แทบ จะไม่ มี ทุกคืน เพราะฉนั้นจึงได้ตกลง ให้มาแสดงที่ โรงหนังนี้อีกเพียง ๒ คืนเท่านั้น ทั้งอัตรา ค่าดู ก็ เก็บ อย่างต่ำ ที่ สุดด้วย ส่วนหนังที่ จะฉาย ควบ ด้วย นั้นคือ:— ๕ ม้วนต่อ ตองจน ๑ม้วนต่อ อีแวนไฮ เกลือจืมเกลือ ๒ต่อ อันตรายด้วยรถยนตร์ ๒ ม้วนต่อ กับยัง ยัง มี หนัง เรื่อง เบ็ดเตล็ด ที่ สนุก ๆ อีก มาก เรื่อง สำหรับ โรง หนัง นางเลิ้ง เก็บ ค่า ดู ๕ สตางค์ เท่านั้น มี หนัง ล้วน ฉาย โปร แกรม เดียว กัน โรงหนัง บางลำภู

ความ ลับ ใน วังเจ้า ต่อใหม่ ๒ ม้วน โรงหนัง สิงคโปร์, ฮ่องกง

โปรแกรม คืน วัน เสาร์ ที่ ๑๕ อาทิตย์ ที่ ๑๖ มีนาคม

ความลับในวังเจ้า (หรือพงษาวดาร นะโปเลียน) ตอน ๖—๗ รวม ๖ม้วน (เรื่อง นี้ จะ ฉายเพียงเสาร์ อาทิตย์ ๒ วันเท่า นั้น) ๗ ม้วนต่อ เพื่อนเราเผา เรือน (หนังยี่ห้อ ตรา นกยูงตาม ที่ ท่าน ทั้ง หลาย นิยม) หนุมาน เข้า เมือง ม้วน ที่ ๗ ถึง ม้วนที่ ๑๒ รวม ๔ ม้วน พิเศษ ดอก ปาเต๊ะ

หนังบ่าย วันอาทิตย์ มี ฉาย เสมอแลฉายตาม โปรแกรมนี้ด้วย

ความลับ ใน วังเจ้า ต่อใหม่ ๒ ม้วน โรงหนัง ชวา, ปีนัง

โปรแกรม คืน วันเสาร์ ที่ ๑๕ อาทิตย์ ที่ ๑๖ มีนาคม

ความ ลับใน วัง เจ้า (หรือ พงษาวดาร นะโปเลียน) ตอน ๖—๗ รวม ๖ ม้วน (เรื่อง นี้ จะ ฉาย เพียง เสาร์ อาทิตย์ ๒ คืน เท่า นั้น) ๕ ม้วนต่อ ใช้ เงิน เปน เบี้ย (มี นักสืบ แรม เซที่ เล่นใน เรื่อง มือ กายสิทธิ แสดง) หนุมาน เข้า เมือง ม้วน ที่ ๗ ถึง ม้วน ที่ ๑๒ รวม ๔ ม้วนพิเศษ ๒ ม้วน ต่อ ดอก กิงบี ดอก ปาเต๊ะ

หนังบ่ายวัน อาทิตย์ มีฉายเสมอ แลฉาย ตามโปรแกรม นี้

ระวัง วันจันทร์ ที่ ๑๗ อังคาร ที่ ๑๗ เดือน นี้ จะ ฉาย หนุมาน แต่ง งาน ตอน จบ ต่อใหม่ สนุก พิลึก กับ หนัง กอง ทัพ เรือ เยอรมัน ยอมแพ้ ลัม พันธ มิตร์ คราวนี้ แล มอบ กอง ทัพ เรือ ให้ อัง กฤษ รักษา อีก ๒ ม้วน ตอย ดูใบ ปลิว แล แจ้ง ความ

อย่า ลืม วัน เสาร์ ที่ ๒๒ เดือนนี้จะฉายหนังใหญ่เรื่อง "บ้านมหาภัย" ยาว ๔๐ ม้วน ต่อ (มี นาง เพิลไวท์ แสดง) กับ เรื่อง "ความ ลับ ของ เรือใต้ น้ำ" ยาว ๑๐ ม้วน ต่อ เปน หนัง สมัยใหม่ สนุก ที่ สุด

นายชุ่นใช้ ห้างรัตนมาลา

เปนเจ้าของ โรงหนังฮ่องกง,สิงคโปร์,ชวา, ปีนังแต่ ผู้เดียว

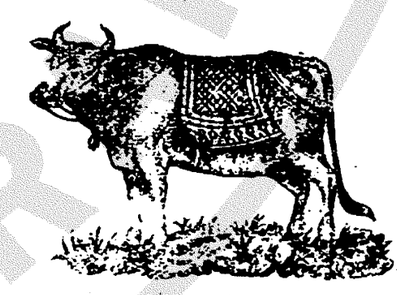

ยา ศิวะรีธารา

ซึ่ง เปน ยา น้ำ กลั่น ซึ่ง มี ชื่อ เสียง มา แล้ว หลายปี ใน กรุงสยาม อาจ บำบัด โรคา เช่น คุทราด เปน หน่อ รอง พื้น หนองใน แผล สำหรับ บุรุษ มะเรงต่าง ๆ กะษัยไข้ ปวด ตาม ร่างกาย ยาขนานนี้ สมควร ผู้ ที่ ทำ การ รับ จ้าง ต่าง ๆ ซื้อ ไว้ รับ ประทาน คน ละ ๑ ขวด จะ มี คุณ มาก กระทำให้ ร่างกาย ของ ผู้ รับ ประทาน มี ความ ศุข ทุก ๆ วัน ข้าพเจ้า อาจ รับ ประกันได้

๑ ขวด ๑ บาท ๑ โหล ๑๐ บาท มี ราย ตาม ร้าน แขวน ป้ายว่า ยาชื่อ ศิวะรีธารา มี ราย ที่ นี่

พัศดุอุษะมะยนต์ บริษัท (เอเย็นต์) แต่ ผู้ เดียว ปาก คลอง ตลาด ข้าโรง เรียนสุนันทาลัย ไทรศัพท์ ๔๗๘

นายชื่อ ผู้ จัดการ

บริษัทโมเตอร์ยูเนียน อินชัวรันส์ ท. จ. ก.

รถใช้ส่วนตัว รถใช้การในบริษัท และรถจักรยานยนต์ ปอลีซี่ ซึ่งมีความพิศดารมาก ค่าดอกเบี้ยก็ย่อมเยาว์ รับประกันรวมทั้งจำพวกบุคคลที่สามด้วย ค่าทำขวัญไม่จำกัด มีการลดพิเศษสำหรับเจ้าของขับรถนั้นโดยตนเอง และถ้ารถมีหม้อดับเพลิงซึ่งเปนชนิดที่สมควรประจำอยู่

เมื่อต้องการรายการต่างๆ โปรดขอที่

บริษัท สยามอิมปอร์ต ท. จ. ก.

เปนเอเยนต์สำหรับกรุงสยาม

เหล้ายอนเดวา

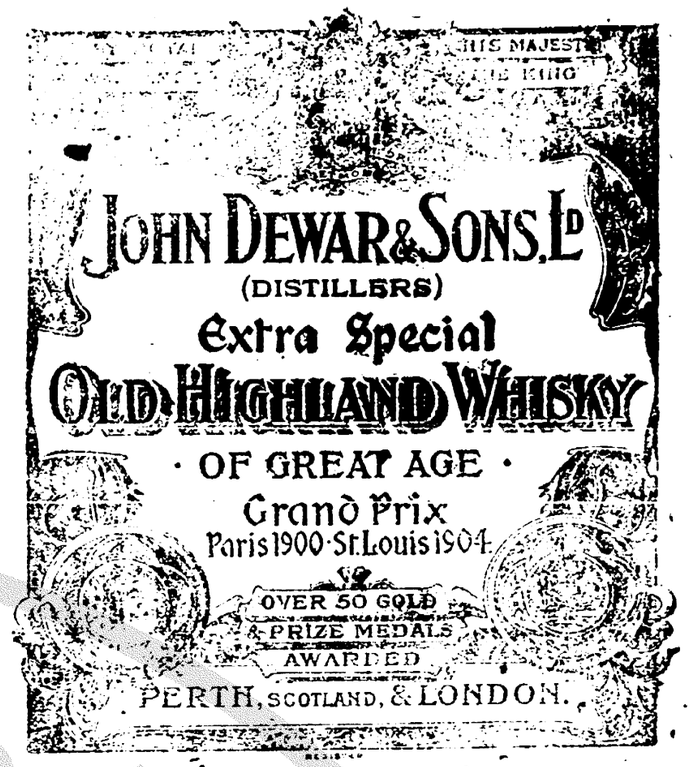

พึ่งเข้ามาถึงอีกแล้ว

บริษัท สยามอิมปอร์ต จำกัด สินใช้

คำเตือนสติของเรา

การที่ท่านทั้งหลายมีความเอื้อเฟื้อรับหนังสือพิมพ์ของเรานั้น คณะเรารู้สึกขอบใจอย่างสุง แต่บางท่านที่รับหนังสือพิมพ์ย้ายบ้านอยู่ก็ดี และได้รับพระราชทานยศถาบรรดาศักดิ์ใหม่ก็ดี หรือเลื่อนยศบรรดาศักดิ์ขึ้น เช่นเลื่อนจากท่านขุนเปนคุณหลวง ฯลฯ ดังนี้ หามีจดหมายบอกมายังเราให้ทราบไม่ คนส่งหนังสือพิมพ์มีงานทำมากอย่างย่อมไม่ทันตรวจดูราชกิจจานุเบกษา และหลงลืมเพราะมีจำนวนผู้รับมากด้วยกัน เพราะฉนั้นแต่นี้ต่อไปขอท่านได้มีจดหมายหรือพูดโทรศัพท์ให้เราทราบ จงทุกครั้งเมื่อท่านย้ายบ้านและเลื่อนอิศริยศ เพื่อจะได้จัดการส่งหนังสือพิมพ์ไปให้ท่านถูก

อนึ่ง หนังสือพิมพ์ของเราออกเวลาเย็นทุกๆ วัน นอกจากวันอยุดธรรมดาหรืออยุดในงานนักขัตฤกษ์ จำเปนบรรณาธิการต้องเรียบเรียงข่าวคราวลงในน่ากระดาษให้แล้วก่อนเวลา ๔ นาฬิกาหลังเที่ยงเสมอไป เพราะฉนั้นท่านที่มีความประสงค์จะให้เราลงแจ้งความและประกาศขายของหรือเปลี่ยนแจ้งความและประกาศเก่า (พวกที่ลงประจำตามกำหนด) เหตุนี้ขอให้ท่านส่งต้นร่างแจ้งความและประกาศนั้นมาให้ถึงที่ทำการของเราก่อนเวลาเที่ยงวัน หาไม่บางทีอาจจะลงให้ท่านช้าไปวันหนึ่ง

บรรณาธิการจีนในสยามวารศัพท์

แถมพกกาลันเด้อร์ไทยแท้!! โปรดเชิญเร็วหน่อย

ตั้งแต่วันที่ ๕ จนถึงวันที่ ๒๕ เดือนนี้จะแถมพกกาลันเด้อร์ไทยแท้ชนิดฉีกใดทุกวันกับท่านที่มาซื้อของทุกท่าน โปรดเชิญเร็วหน่อยเดียวจะหมดเสีย ตะเกียงเจ้าพายุอย่างเก่าชนิดมีตราบอดนามสดอมกิง ที่ใต้ใส้แขวนได้ หิ้วได้ ตั้งได้ ทนลมทนฝนจนเปนที่นิยมของมหาชนทั่วไปทั้งพระราชอาณาจักรสยาม ใส้ผิวไม้อย่างดีสำหรับตะเกียงชนิดนี้มีจำหน่ายแต่ห้างนี้แห่งเดียวราคาถูกๆ นาฬิกาข้อมือน่าบัดไฟอย่างแปลกยังไม่มีห้างใดสั่งเข้ามาจำหน่ายเลย พื้นน่าบัดมีสีดำสีต่างๆ นาฬิกาข้อมือเรือนทองสายหนังสำหรับชื่อแล้วไปทำสายทองคำเอาเอง น่าบัดทองคำและเรือนรูปแปลกๆ มาก ราคามี ๒๔, ๒๖, ๒๗, ๑๖, ๔๕, ๕๕, ๖๕ ใส้โคมถอนดวนอย่างเก่าห้างนี้จะขายลดราคาถูกๆ ถ้าต้องการรับไปขายจะให้กำไรงดงามที่สุด ถุงเท้ายาวตะเข็บคู่จริงๆ เดิมราคา ๓ บาท ลดราคา ๒บาท ๗๕สตางค์ เครื่องฉายหนังสำหรับเด็กเล่นมีขนาดโตเล็กต่างๆ มีขายพร้อมทั้งชุดหนังด้วย รถเด็ก ๓ ล้อราคาคันละ ๒๒, ๒๔ บาท ของที่ตลาดเข้ามาใหม่เที่ยว.มลนี้ หมวกขาวคิศดีหันดีบันสีต่างๆ ราคาใบละ ๕ บาท ๕๐ เซ็ม ขัดหนังต่างๆ เซ็มขัดผ้าใบเซ็มขัดลวดมีชนิดต่างๆ มาก ล้วนงดงามเซ็มขัดสั่งอย่างดีทั้งนั้นเซ็มขัดเหล่านี้ไม่มีขายตามตลาดเลยท่านจะหาซื้อเสื้อฝนอย่างดีและราคาถูกได้แต่ต้องรับซื้อเสียก่อนน่าฝนห้างนี้ได้สั่งเข้ามาเตรียมไว้พร้อมแล้วมีทั้งหมวกฝนด้วย

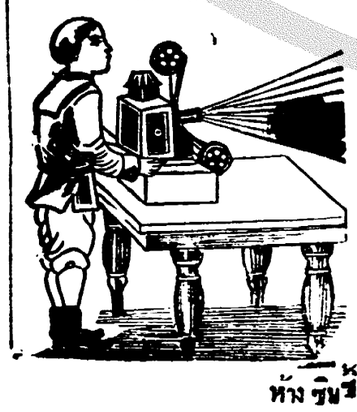

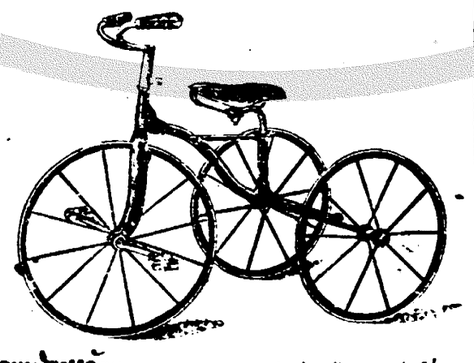

ห้างซินซินซะ ถนนพาหุรัดน ๑๒/๒/๖๑ ๔ ป

ห้างเคียมฮั่วเสงแอนโก

แจ้งความรายสินค้าห้างเคียมฮั่วเสงแอนโก

รองเท้ามาใหม่ คิมคัดผมหงิกมีหลายอย่างที่ท่านหญิงผู้ดีนิยมใช้มาก เตาติดเสื้อนิกเวอร์ใช้ถ่านอ่อนไม่เปลืองเลลอาหารอ้างดีไม่ต้องวิตกถึงสนิมเตาถ่านไฟ กระจกส่งหน้ารูปกลมเล็กใหญ่ขอบทองเหลืองมีเท้ามีวงหันไปหันมาได้ น่าใช้สำหรับโต๊ะเครื่องแป้ง หรือใช้เปนของสำรวยช่วยงานบ่าวสาว หรืองานขึ้นบ้านใหม่เปนเหมาะ เครื่องล้างหน้ากระเบื้องสีน้ำเงินมีดอกกุหลาบชมภู เครื่องล้างหน้ากระเบื้องรูปหอยสีชมภูมีดอกในตัว เครื่องล้างหน้าสีเหลืองอ่อนรูปหอย ที่ใส่บุหรี่ทองเหลืองมีจานรอง ที่ใส่บุหรี่ ที่ใส่ไม้ขีดไฟ แลที่เขี่ยขี้บุหรี่พร้อมที่เขี่ยขี้บุหรี่ ที่ใส่ไม้ขีดไฟ สายชอทั้งสำรับ สายงิ้ว สายแปนโย เครื่องแคนนิชทั้งชุดลูกแคนนิชขาใหญ่ แลกเซนเยอร์ เครื่องแบดมิงตันทั้งชุด ไม้แบดมิงตัน ไม้หนีบไม้แบดมิงตันร่างแหแคนนิชกับแบดมิงตัน หมวกลูกฝรั่ง ดำ ใกมีโน เสื้อฝนดำมีหลังพร้อมกันฝนได้จริงๆ เสื้อฝนสั้นสำหรับคนยามคนรถ เดรรถยนต์ สมุดผนังสนามรบเล่มละ ๑๐ บาท อย่างมีริมทองเล่มละ ๑๒ บาท รองเท้าดำอย่างหัวโต หมวกถอนเดียวสีเหลือง หมวก ๒ ถอนสีขาว

เคียมฮั่วเสงแอนโก

ท่านผู้ก่อสร้างควรดูประกาศนี้

กวงกิมหลงโรงเลื่อยจักรตำบลบางซื่อ กรุงเทพฯ มีตัวไม้ต่างๆ จำหน่ายคือตัวไม้เครื่องเรือนโรงทุกอย่างน่าต่างๆ ขายพร้อมทั้งไม้สักและไม้ตะแบก ท่านจะเลือกซื้อได้ตามชอบใจในทันที หรือท่านจะสั่งเปนพิเศษก็ได้สำเร็จตามประสงค์ทุกประการ ขอเชิญท่านพูดไปพูดตกลงกับผู้จัดการที่ตำบลบางซื่อโทรศัพท์ ๘๓๘ หรือจะมาที่ห้างลำชำถนนเจริญกรุงโดยตนเอง, หรือโดยโทรศัพท์หมายเลข ๔๔ ลีได้สมดังความประสงค์ทุกประการ

กวงกิมหลง

โรงเลื่อยจักรตำบลบางซื่อกรุงเทพ

ห้างลำชำเปนเจ้าของ

๖ ๗ ๕๗. ๑ ป