สิขปีนสิขนมาทรัพท์

新報 CHINO SIAMESE DAILY NEWS. 暹華

BANGKOK.

ฉบับ ที่ ๙๘ จีนในสยามวารศัพท์ 暹華新報國民九年八月三日 วัน อังคาร ที่ ๓ สิงหาคม พระพุทธศักราช ๒๔๖๓

ห้างยี่ยามากจี่ สี่แยก วัดตึกกรุงเทพ ฯ โทรศัพท์ ๒๓๖ สาขา อยู่ ที่ หลัง วังบูรพากรุงเทพ ฯ โทรศัพท์ ๕๕๗

โอสถ ยินทัน

ระวังให้ดี

ด้วยในเวลานี้ได้ทราบว่า มียา ยินตัง เก๊ปลอม ราย มาก ขึ้น เพราะ ฉนั้น ถ้า ท่าน ทั้ง หลาย ที่ ซื้อ ยา ยินตัง ควร สังเกต ดู ให้ดี ถ้า ยา ยินตัง ของห้าง ข้าพเจ้า ซึ่ง เปน เอเยนต์ จำหน่าย แล้ว ในห่อ ยา จะต้อง มี หนังสือไทย กำกับ อย่ ด้วย ทุก ๆ ห่อ ห้างยี่ยามากูจี่ เปน เอเยนต์ ขายยายินตัง

ห้าง ยี่ยา มา กจี่ สี่แยกวัดตึก กรุงเทพ ฯ โทรศัพท์ ๒๓๖ สาขาอยู่ที่หลังวับรูพา กรุงเทพ ฯ โทรศัพท์ ๕๕๗

เหล้า เบีย ญี่ปุ่น

เชิญ ท่าน ทั้ง หลาย รับประ ทาน ดูบ้าง

เหล้าเบียกิรัน ที่ตะพัมกลั่นกัด ชนิดนี้ได้มีชื่อเสียง ทำโดยความสอาด โด่งดัง มานานแล้ว เปี่ยมด้วย จนถึง ในประเทศที่ศิดวัน คระ ทรวง ฝัง ของ ออสตรเลียนั้นได้ ประ เทศ ยี่ปุ่น รับ โรงทำใหญ่กว่าง รอง ว่า เปน เหล้า ของกว่าบริษัทอื่น เบียชนิดที่ดีกว่าเบี ทั้งหมด และ วิธี อย่างอื่นโดยแท้ ๆ

ยา กัน สัตว์

เปน ยา สำหรับ กัน เลือด กัน ปลวก กัน มด และ กัน แมลง ต่าง ๆ ได้ ดี ที่ หนึ่ง แพทย์ ใน ประเทศ ยี่ปุ่นได้คิด ประกอบ ทำ ยา ชนิด นี้ ขึ้นได้ เพื่อ สำหรับ ความ สุขแห่งร่างกาย มนุษย์ โดยไม่ ให้ มี สัตว์ แมลง ต่าง ๆ ตามที่ กล่าว มาแล้ว นั้น เข้า มา รบกวนได้ ยา ชนิดนี้ มี ผู้ นิยม ใช้ เกือบทั่วโลก ขอ เชิญท่าน ทั้งหลายที่ ยังไม่ ได้ เคยใช้ ยานี้จงรีบ ซื้อ มา ลอง ดู ก็ คง อาจ ทราบว่า ยานี้ จะ มีคุณ ประโยชน์อย่างไร ทั้ง ราคา ก็ พอ สมควร ด้วย

มี ขาย ที่ ห้าง ยี่ยามากูจี่ โทรศัพท์ ๒๓๖

ถนน เยาวราช สี่แยก วัดตึก กรุงเทพ ฯ

สาขา ตั้ง อยู่ ที่ ถนน หลังวัง บูรพา โทรศัพท์ ๕๕๗

ห้างเอส. เอ. บี

โดยได้ รับ พระบรม ราช านุญาต

พระบาทสมเด็จพระเจ้าอยู่หัว สมเด็จพระพันปีหลวง

หวี กระ แท้ ได้ ตก เข้ามา ถึง แล้ว

งาม มาก มี อย่าง ธรรมดา และ เลี่ยมทอง และ ผึ้งไข่มุข แท้ มี ทั้ง เล็ก เล็ก

กลาง—หวี ร้าง—และ หวี กลาง

ข้าพเจ้า มี ความ ยินดี ขอ เชิญ ท่าน มา ชม ดู ราคา พอ สมควร

ห้าง เอส. เอ. บี

เอเย็นต์

ถนนอุนากรรณ์ เจริญกรุง

จักรยานยนตร์

ถ้า ท่านต้องการ จักร ยานยนตร์ ไม่ว่า สำหรับใช้ การ ใด ๆ เชิญ ถามที่ ห้างเทพ นคร พานิช จะ ได้ สม ความ ปรารถนา ของท่าน ทั้ง ราคา ก็ ย่อม เยาว์ มี เครื่อง อาไหล่ต่าง ๆ แล ทำ การ ซ่อม ให้ ทุก อย่าง

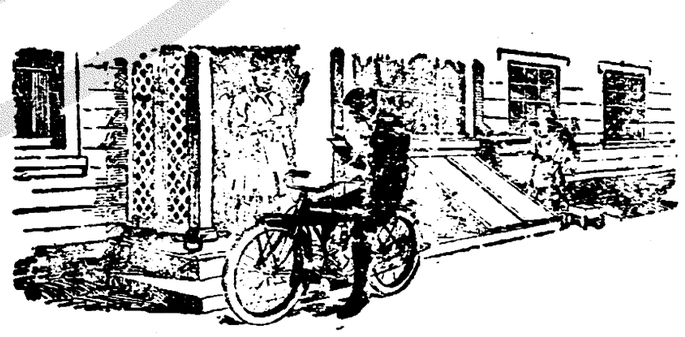

รถ จักร ยาน ยนตร์ อินเดียน เปน รถ ดี วิเศษ อย่าง หนึ่ง เวลานี้ มี ขนาด แล แรงมัก ต่าง ๆ พึ่ง ตก เข้า มา ขอ เชิญ มา ชม ดู ที่ ห้างเทพนคร พานิช ถนน สี่ พระยา (โทรศัพท์ ๑๕๗)

ทำให้เสียชื่อเสียง

น้ำมันผสมสีที่เรียกกันว่าน้ำมันลินซีดนั้นในกรุงสยามทำกันมากเจ้า โดยไม่มีตำราและแบบแผน คิดทำขึ้นเองบ้างเอาอย่างกันมาทำบ้าง ไม่ถูกตำหรับตำราจึงใช้ไม่ได้ไม่ดี ทำให้เสียชื่อเสียงว่าน้ำมันผสมสีที่ทำในเมืองไทยไม่ดี เพราะฉนี้ข้าพเจ้ารับรองว่าน้ำมันผสมสีของข้าพเจ้าเมื่อทาแล้วเห็นว่าแห้งช้าหรือหดตอดกระเทาะไม่เหมือนน้ำมันยอดแต่อย่างใด ข้าพเจ้ายอมคืนเงินให้ทันทีราคาปีบละ ๑๐ บาท ถึงน้ำมันทาฝาราคาปีบละ ๗.๕๐ สตางค์ก็เหมือนกัน ทำขึ้นครั้งนี้ดีกว่าก่อน ๆ มาก เปนน้ำมันที่จับเนื้อไม้แน่นหนาถูกแดดถูกฝนอีกเท่าใด ๆ ก็ไม่หดไม่ตอกไม่ขาว มีสีเหลืองงามดีใช้ทาแทนสีได้ดีทีเดียว นอกจากนี้ยังมีน้ำมันทาเครื่องฟอนิเจอร์ทาบ้านเรือนเรือแพอีกหลายอย่างหลายสี เชิญเลือกใช้ได้ตามประสงค์ พ่อค้ารับไปขายให้กำไรงามเหนือย

ห้างวิริยะพานิช ประตูสามยอด จังหวัดพระนคร

ปราบโรคอหิวาต์

ท่านจะต้องการยาแก้โรคอหิวาต์และบ่วงที่แท้ที่จริงแล้ว เชิญมาชมที่ห้างวิริยะพานิช ประตูสามยอด จังหวัดพระนคร ท่านจะได้ใช้ได้ชมยาที่แท้ที่จริง คือ "ยาน้ำพิมเสนกลั่น" สำหรับปราบโรคอหิวาต์และบ่วงทุกชนิดได้อย่างศักดิ์สิทธิ์ และแก้ปวดท้อง เสียดท้อง ลงท้อง ท้องขึ้น ท้องเสีย ได้อย่างรวดเร็ว ถ้าไม่หายจริงไม่รับประทานสตางค์ แถมค่ารถให้ด้วย

ขวดละ ๑ บาท ๖ ขวด ๕ บาท ๑๒ ขวด ๙ บาท

แก้ไอ

ท่านจะต้องการยาแก้ไอที่ดีจริง ๆ แล้ว เชิญมาที่ห้างวิริยะพานิช ประตูสามยอด จังหวัดพระนคร ท่านจะได้ใช้ได้ชมยาที่ดีจริง ๆ คือ "ยาดีจริงคำพันคำถึงทอง" สำหรับแก้ไอทุกชนิด เช่นไอหวัด ไอร้อน ไอลม ไอหืด ไอแห้ง ไอกระยับ ไอฝีในท้อง พอจิบถึงลำคอก็หยุดไอทันที และทำให้นอนหลับรับประทานได้ ใครได้ใช้แล้วต้องชมว่าดีจริงทุกคน

ขวดละ ๑ บาท ๖ ขวด ๕ บาท ๑๒ ขวด ๙ บาท

ว. ๑๕/๑๐/๖๒ ๑. ป.

โรงภาพยนต์นาครเขษม

โปรแกรมสำหรับวันที่ ๑๐ กรกฎาคมถึงอังคารที่ ๑ สิงหาคม

มาศกามอร์ ฉายตอนที่ ๕—๖—๗—๘ รวม ๘ ม้วน น้องชายพี่ (หนังบริษัทเวสเตอร์น) ๕ ม้วน กับตลกและเบ็ดเตล็ดต่าง ๆ อีกมาก

คืนวันเสาร์—อาทิตย์นี้ ... แบรกเกนยังคงแสดงศิลปวิทยาและดนตรีร้องนาครบรรเทิงก็แสดงร่วมกับนาครเช่นกัน หนังฉายตามโปรแกรมที่กล่าวมาแล้วข้างบนนี้ก็จะได้นำฉายตลอดกับดนตรีร้องและดนตรีฝรั่ง ว่าที่จริงแล้วตามบรรดาโรงมหรสพ ... วันเสาร์—อาทิตย์นี้เปนไม่มีโรงใดสู้โรงภาพยนต์นาครเขษมได้ เพราะท่านเสียเพียง ๒๕ สตางค์ท่านก็จะได้ดูการมหรสพได้ถึง ๓ อย่าง ซึ่งยังไม่มีใครเคยหามาเล่นได้อย่างนี้เลย ดนตรีร้องแสดงเรื่องก็สนุกคือเรื่อง "ช่องอักษร ส." สำหรับเรื่องนี้ที่จะแสดงตามขบวนเรื่องให้ถูกต้องแล้วหวังว่าไม่มีใครที่จะแสดงได้อย่างสนิทสนมเหมือนกับคณะดนตรีร้องนาครบรรเทิง เพราะฉนั้นหวังว่าท่านคงไม่โอกาสอันนี้ให้สูญ

โรงหนังนาครศรีธรรมราช ... โรงหนังนาครราชดำเนิน ฉายโปรแกรมเดียวกันเฮเลนโฮล์มส์ (ยาว ...) ฉายตอนที่ ๕—๖ รวม ๔ ม้วน สามเกลอ ๒ ม้วน แข่งม้าพนันมวย ๔ ม้วน กับตลกและเบ็ดเตล็ดต่าง ๆ อีกมาก ม้วน เสาร์—อาทิตย์ต่อ ๆ ไปนี้งดการแสดงดนตรีร้องอีกระยะหนึ่งที่โรงหนังนาครราชดำเนิน เพราะฉนั้นคงมีหนังฉายแทนตลอดเวลา ... เปนด้วยมากท่านด้วยกันที่พอใจดูหนังฉายบ่นกันอุบ ๆ อิม ๆ ว่าน้ำหนังฉายออกแสดง เหตุนี้บริษัทอยากจะปฏิบัติให้ถูกใจท่านที่มาอุดหนุนโรงหนังนี้ ... คิดนำเอาหนังฉายออกแทนตามความนิยมของชนหมู่มาก หวังใจว่าท่านทั้งหลายคงพยายามอุดหนุนโรงหนังนี้ให้เจริญยิ่ง ๆ

โรงหนังนาครปฐมสาขาที่ ๓

เฮเลนโฮล์มส์ ฉายตอนที่ ๑—๔ รวม ๔ ม้วน รักปลาด (ครานกเขียว, นายแฟรังคลินฟาร์นัมแสดง) ๑ ม้วน หญิงผู้ร้าย ๓ ม้วน โปรแกรมของโรงหนังนาครปฐมคราวนี้ก็เด็ดเหมือนกัน หวังใจว่าท่านคงจะไม่ดูดายในการที่มาอุดหนุนเลย

วันพุธมีหนังฉายแทนวันที่โรงภาพยนต์นาครเขษม และวันพฤหัสบดีมีหนังฉายกลางวันที่โรงหนังนาครศรีธรรมราช และโรงหนังนาครราชดำเนิน

จีนในสยามวารศัพท์

วันที่ ๑ สิงหาคม พระพุทธศักราช ๒๔๖๐
วัน อังคาร แรม ๔ ค่ำ เดือน ๘ ปีจอ
โทศก จุลศักราช ๑๒๗๙

เบ็ดเตล็ด

เนื่องด้วยการค้าขายและการอื่นอันระหว่างกรุงสยามกับประเทศอินเดียและพม่าเจริญขึ้นเปนลำดับ และเพื่อบำรุงกิจการทั้งปวงนี้ ทางราชการจึงได้ลดอัตราค่าค่าส่งไทรเลขลง คือไทรเลขถึงประเทศอินเดียส่งทางมอตแมนเดิมคิดคำละ ๗๕ สตางค์ ลดลงเปนคำละ ๔๕ สตางค์ ไทรเลขถึงพม่าส่งทางเดียวกันนี้เดิมเก็บคำละ ๖๕ สตางค์ ลดลงเก็บเพียง ๔๕ สตางค์ ตั้งแต่วันที่ ๑ เดือนนี้เปนต้นไปแล้ว

* * *

มณฑลอุดรต่อข้างจะกันดารขัดสนอาหารด้วยมณฑล ๑ ระหว่างนี้ก็ไม่ใคร่จะมีพ่อค้าส่งข้าวเข้าไปขาย กรรมการกำกับตรวจตราข้าวเห็นว่าถ้าจะปล่อยให้ข้าวมณฑลนี้ออกจากเขตได้ต่อไปแล้วน่าเกรงจะเกิดความขาดแคลนขึ้น จึงได้ขอรับพระราชทานพระบรมราชานุญาตกักข้าวในมณฑลอุดร เพื่อส่งวนข้าวให้มีพอเปนอาหารของชาวมณฑลนี้ แล้วได้รับพระบรมราชานุญาตแล้ว เปนอันห้ามมิให้ผู้ ๑ ผู้ใดนำข้าวออกนอกเขตมณฑลอุดรตั้งแต่บัดนี้

* * *

นายร้อยโท นายศัลยำรง นายทหารในกรมทหารรักษาวัง ได้รับพระราชทานเลื่อนยศเปนนายร้อยเอก

* * *

รองเสวกเอก หลวงจำนงอักษร ได้ถวายบังคมลาอุปสมบทตั้งแต่วันที่ ๑๗ กรกฎาคมแล้ว

* * *

รองอำมาตย์เอก พระพิพิธราชกรณ์ (เสงี่ยม โรจนดิษฐ์) กระทรวงมหาดไทย อายุ ๕๕ ปี ป่วยเปนโรคเรื้อรังถึงแก่กรรมวันที่ ๒๗ มิถุนายนศกนี้

* * *

อำมาตย์โท หม่อมเจ้าถูกถวิล ผู้ว่าราชการจังหวัดไชยนาท ได้รับตั้งเปนกรรมการจัดการลูกเสือประจำจังหวัดนี้แล้ว อนึ่งนายหมู่เอก ขุนพิพิธสุพรรณภูมิ นายอำเภอกาญจนดิฐมณฑลสุราษฎร์ก็ได้เปนกรรมการจัดการลูกเสือประจำด้วยเหมือนกัน

คณะสงฆ์ทุกอารามในจังหวัดภูเก็ต มีพระธรรมปาลาจารย์ มหาสังฆปาโมกข์เจ้าคณะมณฑลเปนประธาน พร้อมกันบริจาคเงินรวม ๗๙๐ บาท ๗๗ สตางค์ บำรุงโรงพยาบาลหลวงจังหวัดภูเก็ต และอุทิศส่วนกุศลถวาย สมเด็จพระศรีพัชรินทราบรมราชินีนารถ พระบรมราชชนนี พระพันปีหลวง

* * *

หลวงประเชิญคดีอัยการจังหวัดสุพรรณบุรี ได้ย้ายมาเปนอัยการในกรมอัยการ หลวงประจำคดีได้ออกไปเปนอัยการแทนขุนประดาคดีอัยการจังหวัดนครสวรรค์ก็ได้ย้ายมารับราชการกรมอัยการแล้ว แลขุนพิทักษ์ธุระกิจได้ออกไปรับตำแหน่งแทน

* * *

ผู้เริ่มก่อการตั้งบริษัทลำพูนแลนชินดีเกิดจำกัดขึ้นใช้ ได้ยื่นคำขอจดฐเบียนหนังสือบริคณห์สนธิต่อหอฐเบียนหุ้นส่วนและบริษัทณกระทรวงยุติธรรม เจ้าพนักงานได้รับจดฐเบียนไว้แล้ว บริษัทนี้ตั้งทุนทรัพย์ขึ้น ๖๐,๐๐๐ บาท แบ่งออกเปน ๖๐๐ หุ้น ๆ ละ ๑๐๐ บาท กระทำกิจการคือซื้อ,รับเช่า, หรือแลกเปลี่ยนและยึดถือที่ดิน

* * *

หนังสืออ่านเล่นเรื่องโนราเล่ม ๑ ซึ่งแปลและเรียบเรียงโดย พ. ศ. ม. และ พ.ศ. ม. ได้ส่งมาให้เปนสมบัติของตู้สมุดเรา ๑ เล่มนั้น ได้รับแล้วขอขอบใจ หนังสือนี้น่าอ่านน่าฟัง ราคาเล่มละ ๒๐ สตางค์

* * *

โรงเรียนผดุงครรภ์และโรงกลอดบุตรณโรงพยาบาลศิริราชในพระบรมราชูปถัมภ์ของสมเด็จพระศรีพัชรินทราบรมราชินีนารถพระบรมราชชนนี พระพันปีหลวง ได้รับพระราชทานพระราชทรัพย์ส่วนพระองค์บำรุงในพ.ศ. ๒๔๖๒ เปนจำนวนเงิน ๑๐,๙๒๑ บาท ๔๐ สตางค์

* * *

สมเด็จพระมาตุจฉาเจ้าพระบรมราชเทวี ได้ทรงบริจาคพระราชทรัพย์ส่วนพระองค์บำรุงโรงพยาบาลสมเด็จณศรีราชาในพระอุปถัมภ์ของพระองค์ท่านสำหรับ พ.ศ. ๒๔๖๒ เปนเงินเดือนแพทย์ พนักงาน คนงาน ค่ายา ค่าใช้จ่าย รวมเปนเงิน ๑๗,๒๕๑ บาท ๔๗ สตางค์

อัตราแลกเงินของแบงก์วันนี้

เงินสยาม ๑๐๐ บาท

เปนเงินฝรั่งเศส	๔๖๕	
เปนเงินเหรียญอเมริกัน	๗๗	๕/๘
เปนเงินอินเดีย	๑๐๐	๑/๘
เปนเงินเหรียญฮงคโปร์	๗๗	
เปนเงินเหรียญฮ่องกง	๕๑	
ไยโกฮามาและโกบี	๗๔	๓/๘
ชะวา	๑๐๕	๑/๘

มาใหม่แท้ ๆ ขอเรียนให้ทราบ

พึ่งมาถึงใหม่แท้ ๆ ยาแอนยูมีส์ตราครุฑ, ตราเสือ กับยาอีหยินเซียนปลายหลอด, ปลายฟ่าง, ปลายก๊อก, ปลายเปด่าต่าง ๆ หลายชนิด กับยาซีแกเรตเวอร์ยินเนีย ชนิดกระป๋อง ละ ๕๐ มวน หลายชนิด กับยาน้ำเบอร์วัน ด้วย ขายกระป๋องละ ๑๐ สตางค์ น้ำหอมยี่ห้อโรเก้อร์ เกเลย ซึ่งมาจากเมืองปารีสแท้ ชนิดตุ๊กกระดาทอง, ตุ๊กกระดาขาว, ตุ๊กกระดาเงิน ขายขวดละ ๔ บาท กับน้ำหอมฝรั่งเศสยี่ห้อบีเอวร์ และยี่ห้อดูบัด มีมาใหม่ ๆ หลายอย่างหลายชนิด พร้อมทั้งสบู่หอมมีชนิดต่าง ๆ หลายชนิด มีจำหน่ายขายส่งและขายปลีก ที่สรรพานิชโทรศัพท์ ๑๑๐ ถนนเจริญกรุง เหนือสามยอด ในพระนคร

ว. ๒๒/๔/๖๓ ๑. ค.

ศักดิ์สิทธิ์นัก !

ผู้ที่เปนโรคริดสีดวงลำไส้หรือเปนโรคลงแดง, โรคบิดเรื้อรังและโรคต่าง ๆ ซึ่งถ่ายอุจจาระมีโลหิตที่ได้รับประทานยาแก้ลงแดงขนานนี้แล้ว จะเว้นที่จะไม่สรรเสริญยาขนานนี้ว่าศักดิ์สิทธิ์นักไม่ได้เลย เพราะผู้ที่เปนโรคดังกล่าวมานานแลวตั้งกี่ปีก็ดี หรือพึ่งแรกเปนก็ดี ต่างรับประทานยานี้เพียง ๓—๔ ครั้งเท่านั้น โรคที่เปนนั้นก็หายเปนปรกติทุกคน ดังนี้ใครจะไม่ชมว่าเปนยาวิเศษได้หรือ ? เพื่อประโยชน์แก่ผู้เปนโรคดังกล่าวมาแลวจึงขอประกาศให้ทราบว่า ยานี้มีขายที่

ร้านสุภาวานิช

น่าโรงหนังพัฒนากรแจ้มใต้ ถนนเจริญกรุง จังหวัดพระนคร

นอกจากนี้ยังมียาแก้บิดอย่างศักดิ์สิทธิ์ขายอีกด้วย

ว. ๖/๒/๖๓ ๑. ป.

กฤษณาเพ็ญภาคยอดแห่งยาประจำบ้าน

สูบ น้ำ มา ถึง แล้ว

สูบ น้ำ อย่าง ชนิดดี ทำ ที่ เมือง อังกฤษ ได้ ตก เข้า มา ถึง แล้ว สูบ นี้ อาจ สูบ น้ำ ได้ ๓,๕๐๐ กาลอน ต่อ ๑ นาฬิกา และ ใช้ เครื่อง หมุน เพียง ๓ แรง ม้า เท่านั้น ทั้ง เปน สูบที่ เหมาะสำหรับ ใช้ ตามเรือกสวน ไร่ นา ราคา ก็ พอ สมควร ถ้า ต้อง การ เชิญ มา กระทำ ความ ตก ลง ที่ ห้าง เทพนครพานิช

ถนน สี่พระยา แล ถนนเจริญกรุง

ไทรศัพท์ ที่ ๑๕๗

๒. ๑๐/๙/๖๓

น้ำยาสายุวรรณะอย่างประเสริฐ

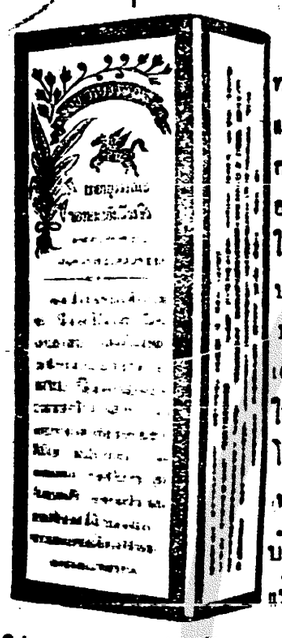

บุคคลเราที่ ทรง ชีวิตอยู่ ใด และ มี กำลังร่าง กาย แข็ง แรง ก็ อาศรัยเลือดลม ใน กาย ตัว เรา ปน ปรกติ แล บริบูรณ์ อยู่ เสมอ ถ้าจะพูด ให้ สั้น เข้า ก็ คือ โลหิตอย่างเดียว เท่านั้นเอง การ บำรุงให้ร่างกาย แข็งแรงนั้น ไม่ ใช่เปน ความศุข สำหรับ บุคคลเท่านั้น ย่อม เปนประโยชน์ ตลอด ถึง ชาติ บ้าน เมือง ด้วย เพราะ ฉนั้น ท่าน สุภาพ บุรุษ สัตรี ทั้ง หลาย ควร จะ บำรุง ร่างกาย ให้ แข็ง แรง บริบูรณ์ ที่ สุด ที่ จะ บำรุง ได้ ยา ขนาน นี้ อาจแก้ โรค เมื่อย ขบ ปวดขา หรือ บวมเกลือ ตาม ลำ ข้อ ไม่ อยาก อาหาร เรอ เปรี้ยว รู้สึก อ่อน เพลีย สมอ ปวดหัว มัว ตา หน้า เหลือง ซีด ผอม ลมวิน หูเนือง ๆ ตาม เคล็ดอน ใน เวลา ผื่น หรือ ตื่น โรค สำหรับ บุรุษ แล เข้า ข้อ ออก ดอก เปน ต้น ผี ร้าย ทั้ง เก่า ใหม่ ลำคอ เปื่อย ริด สีดวง ขน จมูก ริด สีดวง งอก ริด สีดวงใน ผี ประจำ ร้อย โรค ผิว หนัง ทั้ง หลาย บวม อุโดย สุราหอบ เนื่อย โรค เส้น ประสาท เช่น ลม บ้า หมู เปน ต้น สัตรี ระดู ไม่ปรกติ เกิด โรค ที่ มด ลูก โรค มด สะดิด มด สะดาด ไป ปัสสาวะ หยด ย้อย กับ อาจ รักษาโรค กระสาย ทุก ชนิด แล แก้ โรค ที่ เกิด จาก พิศม์ สาน ทั้ง ปวง เมื่อ รับ ประทาน ยา นี้ อยู่ เสมอ ๆ แล้ว ผู้ ที่ มี โรค ก็ จะ หาย ตาม ประสงค์ ผู้ ที่ไม่ มี โรค ก็ จะ ทำ ให้ มี กำลัง ร่าง กาย แข็ง แรง และ อายุ ยืน ด้วย

วิธีรับประทาน ยานี้ มื้อละ ๑ ช้อนอาหาร เจือ น้ำร้อน ครั้งหนึ่ง รับ ประทาน วันละ ๑ มื้อ ที่ หลัง อาหาร หญิง ที่ มี ครรภ์ และ คน แก่ หรือเด็ก ให้ รับประทาน มื้อละ ๑ ช้อน กาแฟ ห้ามไม่ ให้ รับ ประทาน ยา นี้ พร้อม กับน้ำชา

บรรดา บุคคลที่มีไข้ เปนพิศม์ ร้อน หรือ ไข้ หวัด หรือ ทารกอ่อน ห้าม ไม่ ให้ รับ ประทาน ยา นี้ เปน อัน ขาด ถ้า อยาก ทราบ ให้ ละเอียด เชิญ ตรวจ ดู ฉลาก ห่อ ขวด ยา

ห้าง ขาย ยา เฮาะเหลง ถนนเจริญกรุง กรุงเทพ ฯ ราคา ขวด ละ ๒ บาท ๕๐ สตางค์ ซื้อ ทั้งโหล ๆ ละ ๒๔ บาท

ห้าง เทพนครพานิช

ไทรศัพท์ ๑๕๗ (มี เครื่อง พิเศษ ต่อไป ยัง แพนก เครื่อง ยนตร์)

เชิง สพาน พิทย์ เสถียร ถนนเจริญกรุง จังหวัด พระนคร

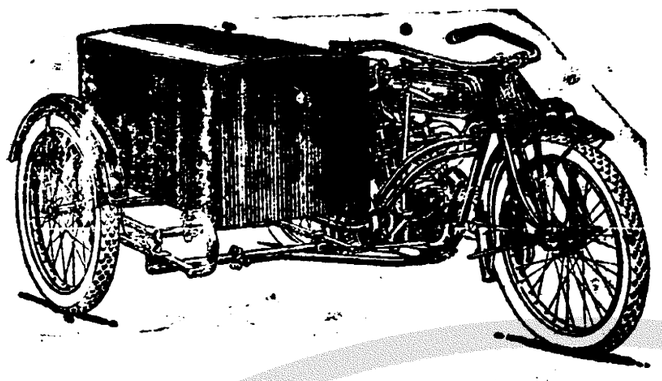

ห้าง นี้ จำหน่าย รถ จักรยานยนตร์ แบบ ทุกชนิด และ เปน เอเยนต์ ของบริษัท ทำ รถ จักรยาน ยนตร์ ที่ มี ชื่อเสียง รถ จักรยาน ยนตร์ ที่ จำหน่าย นั้น มั่น คง แข็ง แรง และ ใช้ ได้ ทน ทานซึ่งไม่ มี ที่ใด ที่ จะ มี รถ จักรยาน ยนตร์ ดี ๆ จำหน่าย เหมือน ห้าง นี้ ทั้งผู้ ซื้อ อาจ เลือก ซื้อได้ รถ ชนิด ดี ตาม ความพอใจ

นอก จาก จำหน่าย แล้ว ยัง รับ แก้และซ่อม รถจักรยาน การ ซ่อม และ แก่ จาก ห้าง นี้ ผู้ เปน เจ้า ของ รถ ย่อม จะ ไว้ ใจ ใน ความ มั่น คงและ ความ เรียบ ร้อยได้ เครื่อง อาไหล่ ใช้ สำหรับ รถ จักรยาน ก็ มี จำหน่าย พร้อมทุก อย่าง และ จำหน่ายโดย ราคา ย่อม เยาว์ ทั้ง การ รับ ซ่อม ก็ คิด แต่ ราคา พอ สมควร

รถ จักรยาน หรือ เครื่อง อาไหล่ นั้น ขายสิ่ง และ ขายปลีก และ ยัง มี ยาง นอก และ ยางใน ชนิด ที่ ทน ทน สำหรับ รถ จักรยาน จำหน่าย อีก ด้วย

อนึ่ง ที่ ห้างนี้ จำหน่าย เครื่อง ถ่าย พาน, ยาง สำหรับ ล้อ ราว หลอดไฟฟ้า, ตบ ลิน ค้า อื่น ๆ อีก เปน อัน มาก ล้วน แต่ เปน ของ ที่ น่าใช้ เพราะ ทน ทาน แข็ง แรง ดี กว่า ที่ จำหน่ายใน ที่ อื่น ๆ

แพนก เครื่อง ยนตร์

ของ ห้าง เทพนครพานิช

ตั้ง อยู่ ที่ ถนน สี่พระยา จังหวัด พระนคร

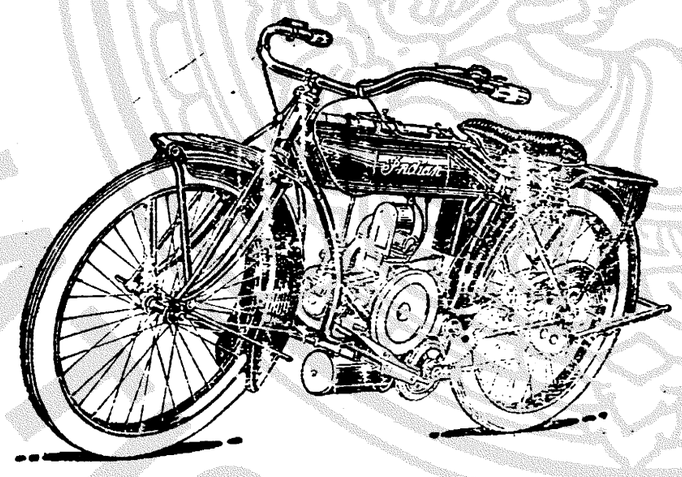

มี โรง งาน ซึ่ง รับ แก้ และ ซ่อม รถ ยนตร์ และ เครื่อง ยนตร์ ทุก ชนิด การ แก้ และ ซ่อม นั้น คง ทราบ กัน โดย แพร่ หลาย แล้ว ว่า ที่ โรง งาน นี้ ทำได้ ดี ที่ สุด และ เปนที่ พอใจ ทั่วไป เพราะเหตุ ที่ มี ช่าง ประ ทศ ผู้ ชำนาญ เปน นายช่าง กำกับ อยู่ จึง ทำได้ ดี ที่ สุด ส่วน ราคา ค่า แรง ก็ คิด แต่ เพียง สมควร ไม่ แพง กว่า ที่ อื่น เลย ยิ่ง กว่า นั้น ก็ คือ การ ส่ง รถ ยนตร์ หรือ เครื่อง ยนตร์ มา แก้ หรือ ซ่อม ที่ โรง งาน นี้ ท่าน ย่อม จะไว้ ใจ ใน ความ เรียบ ร้อย และ มั่น คงได้ ดี กว่า ที่ อื่น แล ทั้ง จะ เปน การ ประหยัด ทรัพย์ ของ ท่าน ด้วย

แพนก โรง เครื่อง ยนตร์ นอก จาก รับ ทำการ ดังกล่าว มา แล้ว ยัง จำหน่าย รถ ยนตร์ เครื่อง ยนตร์ และ เครื่อง อาไหล่ สำหรับ เครื่อง ยนตร์ ต่าง ๆ ทั้ง มี ยาง รถ ยนตร์, น้ำ มัน เบ็นซิน, น้ำ มัน หยอด เครื่อง และ เครื่องใช้ ที่ เกี่ยว แก่ เครื่อง ยนตร์ แบบ ทุก ชนิด ทั้ง รับ ทาสี รถ ยนตร์ ได้ อย่าง งาม ด้วย

ถ้าท่าน ส่ง รถ ยนตร์ และ เครื่อง ยนตร์ ไป ทด ลองทำ เพียง ครั้งเดียว แล้ว ท่าน จะต้อง ส่งไป เปน ครั้ง ที่ ๒ ด้วย ลักษณ ของ การ ที่ ทำโดย ประณีต และ ระดับ ของ โรงงาน นี้ จะไม่ ทำให้ ท่าน เปลือง รายได้ ดังกล่าวแล้ว

ประกาศ ศาล ไบริสภาที่ ๓

ด้วยความแห่งคดีดำที่ ๕๓/๒๔๖๓ ระหว่าง นางถนอม เพิ่มพิทักษ์ โจท นายเจี่ยม จำเลย เรื่อง ฟ้อง ขออย่า

คดี เรื่อง นี้ โจท ไม่ สามารถ นำ หมาย กับ สำนา ฟ้องให้ แก่ จำเลย ได้ โดย ไม่ ทราบว่า จำเลย อพยพ หลบ หนีไป อยู่ ตำบล ใด โจท ขอให้ ศาล ประกาศ เรียก จำเลย ทาง หนังสือ พิมพ์

เพราะ ฉนั้น จึง ประกาศ ว่า ศาล ได้ นัด พิจารณา คดี เรื่อง นี้ วันที่ ๒๐ สิงหาคม พ.ศ. ๒๔๖๓ เวลาเที่ยง วัน ให้ จำเลย ยื่น คำ ให้ การ แก้ คดี โจท ก่อน วัน นัด พิจารณา ไม่ ต่ำ กว่า ๑๐ วัน (สำนา ฟ้องให้ ไปรับ ที่ ศาล ศาล)

ถ้าจำเลยไม่ แก้ คดี ฟ้อง การ พิจารณา ตาม กำหนด นี้ ศาล จะ พิจารณา ตัดสิน โจท ฝ่าย เดียวตาม กฎหมาย

ประกาศ มา ณ วันที่ ๑๗ กรกฎาคม พ.ศ. ๒๔๖๓

หลวง ยุติศาสตร โกศล

ผู้ พิพากษา

๓. ๑๗/๔/๖๓ ๑. ค.

เชิญ สูบ บุหรี่ ต้อง สู้

ของบริษัท ยาสูบ นั่ว เกี่ย หลี ที่ ได้ จำหน่าย ใน ประเทศ สยามมาเปน เวลา นาน กว่า ๑๐ ปี จนเปน ที่ นิ ยม ของมหาชน ทุกชั้นแลเปนบุหรี่ ที่ รสหอม รื่นใจชวนสูบไม่ ทำให้ แสบคอ แลเกิดเสมหะ บัดนี้ได้ มี ผู้ คิด ทำ ปลอม ออก จำหน่าย เพื่อให้ มหาชน หลง เข้า ใจ ผิด โดย เหตุนี้ ท่าน ผู้ ซื้อควรระวังเลือกซื้อ แต่ บุหรี่ ต้อง สู้ ของบริษัท ยา สูบนั่วเกี่ยหลี ซึ่งมีตราเหยี่ยว ประทับอยู่ ที่ ซองหีบ ยา เปนสำคัญ มี จำหน่ายทั่วไป ตาม ร้าน ที่ จำหน่ายบุหรี่ แล ที่ บริษัท ยา สูบ นั่ว เกี่ย หลี ตำบล ถนนเยาวราช เยื้อง ปาก ตรอก เต๊า ตรง หน้า วัด ญวน (ยงฮกยี่) ร้าน

จังหวัด พระนคร

๑. ๒. ๑. ๖๓. ๑. ป.

จะให้ รางวัล ตอบ แทน

ด้วย จำเดิม แต่ ข้าพเจ้า "ร้านตองหัว" อยู่ แถว เดียว กับ ห้าง พระ ภักดี นรเสรฐ (นาย ติด) เชิง สพาน พิทย์ เสถียร สั่ง ซื้อ ย้อมผ้า ย้อมเครื่อง ยูนิฟอร์ม เสนามาตย์ ราช บริภาร จากยุโรป เข้ามา จำหน่ายใน เมืองนี้ ท่าน ทั้ง หลาย ก็ มี ความ พอ ใจ ซื้อ หาไปใช้ และได้ รับ คำ เชิน ยอว่า สี ย้อม ผ้า ตราตองหัว ของ ข้าพเจ้า ย้อมง่าย เพราะ มี คำอธิบาย ไว้ ทุก ขวด ทั้ง ย้อม แล้ว สี ไม่ ตก ด้วย มา บัดนี้ ทราบว่า มี คน ถุ แก่ อำนาจ อันชอบ ธรรม ได้ ทำ สี ย้อม ผ้าใช้ ตรา ยี่ห้อ "ตองหัว" บ้าง ทำเลียน ให้ คล้าย คลึง ยี่ห้อ ของ ข้าพเจ้าบ้าง ท่าน ผู้ ซื้อ ควรระวัง เลือก ซื้อ แต่ สี ย้อม ผ้า ที่ เปน ของ ข้าพเจ้า แท้ จะได้ ไม่ เสีย เงิน เปล่า ถ้า ท่าน ผู้ ใด รู้ เห็น ว่า ใคร ทำเลียน หรือ เจตนา ใช้ ยี่ห้อ ของ ข้าพเจ้า สำหรับ สี ย้อม ผ้า นำ หลัก ฐาน เรื่อง มา ชี้แจง ให้ ข้าพเจ้า ทราบ จะ ขอบ ใจ และ มี รางวัลให้ แก่ ท่าน ผู้ นั้น อย่าง งาม เชิน เปน สัตย์ จริง แล้ว อนึ่ง ท่าน ทั้ง หลาย อย่า เข้าใจ ว่า "ตองหัว" มี สรรพสิ่ง ของ ขาย มาก อย่าง กับได้ สั่ง ผ้านุ่ง ผ้า ห่ม และผ้าใส่ร่าง เด็ก ผู้ ใหญ่ จาก จังหวัด จันทบุรี มา ขาย อีก ด้วย ราคา ถูก เพราะ สั่ง ตรง จาก เจ้าของ ที่ เดียว

นาย บี. ตองหัว

เปน เจ้า ของ ร้าน นี้ แต่ ผู้ เดียว

๑. ๒๕/๔/๖๓

ขอรางสังเกต เครื่องหมาย ข้างบนนี้ เปนสำคัญ

ห้าง นี้ มี เชี่ยว ชาญ เทคนิค บริษัท ดี แลเหล่า วิศกี้ อย่าง ดี

จีนโนสยามวารศัพท์

วัน ที่ ๓ สิงหาคม พระพุทธศักราช ๒๔๖๓
วันอังคาร แรม ๔ ค่ำ เดือน ๘ ปีวอก
โทศก จุลศักราช ๑๒๘๒

เรื่องภาษีจันอับ

เมื่อ เดือน ก่อน นี้ หนัง สือ พิมพ์ ของเรา ได้ เคยกล่าว ถึง เรื่องการทำ จันอับ จำหน่าย ว่า ผู้ เปน เจ้า ภาษี จันอับ ใน เขต แขวง บางรัก ได้ รับ ความ เดือด ร้อน ด้วย เหตุ ที่ มี คน ใน บังคับ ต่าง ประเทศ ทำ จัน อับ ขึ้น จำหน่าย ใน เขต แขวง เดียว กัน โดย ไม่ ได้ รับ อนุญาต จาก เจ้า ภาษี แต เปน ทาง ทำ ให้ เจ้า ภาษี ต้อง ได้ รับ ความ เสียหาย ครั้น นำ คดี ไป ฟ้อง ร้อง ยังศาล กงสุล แห่ง ชาติ นั้น ก็ ไม่ เปน ผล ระงับ เรื่อง นี้ ได้ ด้วยเป็น คดี อัน นอก เหนือ ข้อความ ใน หนัง สือ สัญญาทางพระราชไมตรี ระหว่าง กรุง สยาม กับ ประเทศ นั้น แต เรื่อง ก็ค้าง เดิง ต่อ มา จน บัด นี้

เรื่อง คนในบังคับ ต่างประเทศ ทำ จันอับ จำหน่าย โดย มิ ได้ รับ อนุญาต จาก เจ้า ภาษี จันอับ หาได้ เกิด ขึ้น เฉภาะ แต่ รายเดียว ไม่ บัด นี้ ปรากฏ ว่า คน ใน บัง คับ ต่าง ประเทศ พวก เดียว กับ ที่ กล่าว แล้ว ได้ ตั้ง ร้าน ทำ จัน อับ ขึ้น จำหน่าย อีก หลาย แห่ง เปน ผล นำ มา ซึ่ง ความ เสียหายให้ มี แก่เจ้า ภาษี จับอันใน เขต แขวง พระนคร และ ธนบุรี เปน อัน มาก จน เกรง ว่า ถ้า ร้าน ทำ จันอับ เกือน เหล่า นี้ยัง คง ตั้งอยู่ ต่อไปได้ แล้ว น่า จะ เกิด หายนะ แก่พวก เจ้า ภาษี จัน อับ ถึง แก่ ขาด ทุน ทรุดโทรม จน ไม่ สามารถ จะ ทน สู้ ต่อ ไป

การ ที่ เจ้าภาษี จันอับ ตกอยู่ ใน วงแห่ง ความ หายนะ ก็ ด้วย เหตุ ว่า คน จำ ต้อง เสีย เงิน ค่า ทำภาษี จัน อับให้ แก่ รัฐบาลเปน งวด ตาม ข้อ สัญญา ที่ รับ ประมูล ทำ เงิน ที่ จะ เสีย ภาษี นี้ ก็ หวัง จะ ได้ รับจาก การ จำหน่าย จัน อับ เปน เกณฑ์ แต่ เมื่อ การ จำหน่าย ขาดทุน หร่อย หรอ ลงทุกวัน อัน เนื่อง จาก เกิด มี ผู้ ทำ จันอับ แข่ง ขัน และ ทั้ง ผู้นั้น ก็ มิ ต้อง เสีย ภาษี อะไรเช่น นี้ จึง เห็น ได้ ชัด ว่า ไหน เลย เจ้า ภาษี จันอับ จะ ทน ทาน รับ ความ เสีย หาย ถ้า จะ ขืน ทำ ไป อย่างที่ เรียก ว่า ไม่ ยอม แพ้ ก็ ต้อง อุ ทิศ ผล ที่ จะ ขาด ทุน แต ต้อง ไม่ คิด ด้วย ว่า ตน จะ เปน ณ์ สิน รัฐบาล ใน ส่วน เงิน ค่า ภาษี อย่าง รุง รัง ซึ่ง อาจ เกิด ความ ยุ่ง ยาก ขึ้น ใน ภาย หลัง ก็ ได้ ส่วน อีก ฝ่าย ๑ ที่ อาศรัย อำนาจ ร่ม ธง ของ ชาติอื่น มา ทำ การ แข่งขัน แย่ง สิน ค้า ใน ทางนี้ คง ไม่ เดือด ร้อน อะ ไร เพราะ ไม่ ต้อง เสีย ภาษี เปน แต่ ลง ทุน ทำ จัน อับ ขึ้น จำ หน่าย เช่น เดียว กับ การ ค้าขาย อย่าง อื่น ที่ ไม่ เสียภาษี แต ไม่ ต้อง เกรง ว่า จะ ขาด ทุน เมื่อ ความ ได้ เปรียบ เสียเปรียบ มี อยู่ เช่น นี้ และ ทั้ง จะ สบ ด้วย หายนะ ด้วย แล้ว ก็ เปน การ เหลือ กำลัง ที่ เจ้าภาษี จะ ทน ทาน ได้ เว้น แต่ จะ ได้ รับ ความ ช่วย เหลือ ของ กระทรวง พระ คลัง ซึ่ง เปน เจ้า น่า ที่ ใน เรื่อง ภาษี อากร จะ โปรด รีบ เร่ง ดำ ริห์ จัด การ ระงับ พวก ที่ ทำ จัน อับ เกือน ออก จำหน่าย นั้น เสีย บาง ที พวก เจ้า ภาษี จัน อับ จะ พ้น ตัว พ้น จาก หายนะ และ เงิน ค่า ภาษี จันอับ ก็ จะ เก็บ ได้ ตาม งวด กำหนด ไม่ บก พร่อง ทั้ง จะ เปน ทาง ส่ง เสริม อุด หนุน พวก เจ้า ภาษี จัน อับ ให้ มี ใจ กระ ทำ การ ของ ตน ได้ สดวก ปราศจาก อุปสัก อันใด กีด ขวาง แม้ จะ เพิก เฉย ปล่อย ให้ พวก ทำ จันอับ เกือน คง ทำ จันอับได้ แล้ว ไม่ แต่ จะ เปิด ช่อง ใช้ พวก ทุจริต นึก ยึก เหิม ยัง จะ ทำให้ พวก เจ้า ภาษี จันอับ เกิด หายนะ แต เงิน ค่า ภาษี ที่รัฐบาลเคยได้ ก็ จะตกต่ำลง ไช่ แต่ เท่านั้น ยังควรคิด ด้วยว่า การ เก็บภาษี อากรทางอื่น ยังมี อีก หลาย ทาง ถ้า ปล่อยให้ เงือน เสีย ไป คราว ๑ แล้วอาจ จะ เสีย ต่อ ๆ ไป ก็เปน ได้ ด้วย ธรรมดา คน ทุจริต เมื่อ ทำ การ ผ่า ผืน ได้ ครั้ง ๑ แล้ว ก็ จะ ทำ เปน ครั้ง ที่ ๒ และ ที่ ๑ เมื่อ การ เปน ดัง นั้น ก็ เปน ทาง ตัด ความ เดือน ใส ของ พวก รับ ทำ ภาษี อากร ต่าง ๆ ซึ่ง จะ เลย ทำให้ เงิน รายได้ ของ รัฐ บาล ตก ต่ำ ไม่ น้อย ที่ เดียว ด้วย เหตุ ดัง กล่าว มา นี้ จึง เข้า ใจ ว่า กระทรวง พระ คลัง ฯ คง จะ รีบ ดำริห์ ใน เรื่อง นี้ เพื่อ ประโยชน์ แก่ การ ภาษี อากร และ เงิน รายได้ ของ รัฐบาล ใน ทาง นี้ มิให้ ต้อง ตก อับ หรือ ทรุด ลง อัน เนื่อง จาก ความ เบียด บัง ของ บุทคล บาง จำพวก ดัง กล่าว มา แล้ว

ข่าวกรุงเทพ ฯ

เชิญ อ่าน

วัน นี้ มี เปลี่ยน แจ้ง ความใหม่ คือ :—

๑ เปลี่ยน แจ้ง ความ โรง หนัง พัฒนากร, ฮ่องกง, อาทร น่า ๗

๒ ประกาศ ขาย ทอด ตลาด น่า ๕

เชิญพลิก ดูทาง แผนก แจ้ง ความ

ไปรดช่วยบอก ต่อไป

คน ร้าย วาง กับ ดัก เอา ทรัพย์และ เครื่อง แต่ง กาย ที่เปน ทองรูปพรรณ ในกรุงเทพ พระ มหา นคร ไป อย่าง หนึ่ง คน ร้าย จะ ทำ การ หวาน คอได้ ก็ น้อย ราย (ไม่ เกี่ยว ถึง พวก แย่ง ชิง ตัก ล้วง) แต่ สำ หรับ บ้าน นอก หรือ ตาม เรือก ส่วน แล้ว คน ร้าย วาง กับ ไว้ ดัก ง่าย ดาย และ เอา ไป กิน ได้ หวาน คอ เรา เห็น เปน ข่าว ที่ น่า จะช่วย บอก เล่า กัน ต่อ ๆ ไป ให้ รู้ จึง นำเรื่อง นี้ ลง ถึง แม้จะ ล่า ไป หน่อย ก็ดี คือ

เมื่อ วันที่ ๒๑ เดือน นี้ เวลา กลาง วัน หญิง ไทย คน หนึ่ง แต่ง ตัว เรียบ ร้อ ยมี เครื่อง ประ ดับ บาง อย่าง ติด ตัว ได้ ว่า จ้าง เรือ จ้าง ที่ บาง กรวยให้ แจวไป ส่ง เราณะ ที่บ้าน พวก พ้อง แห่ง หนึ่ง เมื่อ ตก ถนน ราดา กับแล้ว หญิง คนนั้ น ก็ลง นั่งใน เรือ จ้าง ขณะ นั้น มีผู้ ชาย ๒ คน รอโดย สาน ไปด้วย เรือ จ้าง ก็ รับ เอา ชายทั้ง ๒ ลงเรือ แจว มา ตาม ทาง พอ ถึง บาง ขนุน เปน ท่าน อ เปลี่ยว เดิ ม ไปด้วย สวน ชาย ๒ คน ก็ลุกขึ้น ยืนบังคับให้ เรือ จ้าง หยุด ลอยลำ พลาง ควักปืน ออก ขู่ อีกคนหนึ่ง รัดมัดพก บังคับ หญิงให้ รีบ ถอดเครื่อง ประดับกายอัน มีราคา มาก กว่า ๑๐๐ บาท ให้แก่มัน หญิง กลัว ตาย ก็ถอด แหวน และ ส่าย ส่ร้อย ให้จน หมด แล้ว คน ร้ายสั่ง ให้ เรือจ้าง แวะส่ง มัน ขึ้น ฝั่ง ส่วน กำลัง ที่คนร้ายใช้ อำนาจบังคับ นั้น คน แจว เรือจ้าง หา อาจ ป้อง กันได้ ไม่ เพราะ ตัวคน เดียว ทั้งไม่มีอาวุธเสียเลย ตก ลง นาง คน นั้น หมด ที่ พึ่ง แล้ว ก็ ขอ ให้ คน แจว เรือ จ้าง แวะเรือ ส่ง เขา ขึ้น เสียที่ บ้านผู้ มีชื่อที่ บาง ขนุน มีชาวบ้าน ทราบ เหตุ ภาย หลังแต่ ก็สายเกินไป พากัน เข้าใจว่า คนแจว เรือจ้าง คง เปน พวกคนร้าย

เรื่อง คน ร้าย วาง กับไว้ ดัก ทำอันตราย ทะพัย์ สมบัติ คนเดิน ทาง บกทาง น้ำนี้ บ้าน นอกมีข่าวหนาหูและมันทำได้ สนิทด้วย ฉนั้น ท่าน ทั้ง หลาย เมื่อ ทราบ ข่าว แล้ว ควร บอก เล่าทัน ต่อ ๆ ไป ความ เสีย หาย ของ ชาว บ้าน จะได้ น้อย ลง

หนังสือ ที่ น่า อ่าน ที่สุด

กี่ คือ

ความ สามารถ แห่ง บุรุษ

ซึ่ง เปน หนังสือ เรื่อง สำคัญ ชาวต่าง ประ เทศที่ เปนมหา จินตกะวีได้ แต่งขึ้น แล้ว "มุม ฉาก" ได้ แปล และ เรียบ เรียง เปนภา ษา ไทย มอบ หมายกรรมสิทธิ ให้ แก่โรง พิมพ์ จีนใน สยาม วารศัพท์ คณะ ปะ พันธ การ์ และ ประ พันธการินี ของ โรง พิมพ์ นี้ ได้ ตรวจ แล้ว เห็น ว่า เปน หนังสือ ดี ทรง ไว้ ซึ่ง ความ สนุก จับใจ คิด ว่า จะพิมพ์ จำ หน่าย แต่ นาน แล้ว ยังไม่ มีโอกาศ พึ่ง มา ว่าง ลงใน หมู่ นี้ จึง รีบ พิมพ์ เรื่อง นี้ ขึ้น เปน เล่ม จำหน่าย ราคา เล่ม ละ ๕๐ สตางค์ เพื่อ ซื้อ ง่าย ขาย คลอง เล่ม ๑ ได้ ออก จำหน่าย วัน นี้ แล้ว ขอให้ ถาม ซื้อ "ความ สามารถ แห่ง บุรุษ" ตาม ร้าน ขาย หนังสือ ทั่วไป ถ้า ท่าน อยู่ต่าง จังหวัด จะซื้อ สั่ง ตรง มา ที่ โรง พิมพ์ นี้ ก็ได้ เมื่อ ท่าน ส่ง เงิน ค่า หนังสือพร้อมกับค่า ฝาก มาให้ ก่อน

สำหรับ ท่าน ที่ เคย อ่าน เรื่อง "ความ สามารถของสตรี" ซึ่งโรง พิมพ์ นี้ จำหน่าย ออกไปแล้วชม ว่าสนุก สนาน นั้นก็ถูก เพราะ มัน สนุก สนาน จริง ๆ แต่ ยัง สู้ เรื่อง นี้ ไม่ สู้ได้ ค่าดีเรื่อง นี้เกี่ยวด้วย ความ คิด ของ บุรุษ แท้ และ อาศรัย หวัง ผล ดี ให้ แก่ สตรี ภาพ เนื้อ หา ว่า ไป ทาง การ เมือง ใน ประเทศ อเมริกา เกี่ยว ยุโรป ตอน ที่ น่าใจ หาย เหมือน เมื่อ เราใจ หาย ตอน อะไร ก็ เหมือน ผู้ อ่าน เห็น จริง รู้ จริงใน ตอน นั้น เพราะฉนั้นจึง กล้า ขอ ว่า "ความ สามารถ แห่งบุรุษ" เปนหนังสือดีเรื่อง หนึ่ง สมควร หา ไว้ อ่าน

ไทย ควร อุด หนุน พวกไทย

ตาม ความ เห็น ของ เอกชน ของ ท่าน ผู้ ที่ เรีย นนาม ว่า (ช) ซึ่ง ได้ ลง ใน หน้า หนังสือ พิมพ์ วัน จันทร์ ที่ ๑๖ เดือน นี้ นั้น ย่อม เปน คติ แก่ ชาว เรา ชาติ ไทย มากอยู่ ราษฎ ร้า จึ ง ถือโอกาศ นี้ ขอ แถลงว่า ยาหอม ดุสิต ของ ห้าง เพ็ญภาค อัน เปน ยา อม ให้ ปาก หอม, คอ ชุ่ม, บำรุง สมอง, ป้อง กัน โรค ติด ต่อ อัน เกี่ยว เนื่อง จาก อากาศร้าย และ แก้ อม เลือด มึนซึม คลื่นเหียน วิงเวียน ต่าง ๆ ไม่ แพ้ ยาต่อ ของ ญี่ปุ่น ซึ่งได้ ส่งเข้ามาขาย แพร่ หลายใน ประเทศสยาม ปีหนึ่ง เปนจำนวน มาก มายนั้น เลย ยิ่ง ดี สำหรับ ความหอม ด้วยแล้ว เปนต้อง แพ้ ยาหอม ดุสิตไกล กัน ตั้งโยชน์ ทีเดียว อนึ่ง ยา หอม ดุสิต ก็ เปน สิน ค้า ของไทย เรา ที่ ทำใน เมือง ไทย เจ้า ของก็ เปนไทย ส่วน สรรพคุณ ก็ ดี กว่า ของ ต่างประเทศ เสียอีก ใยไฉน ท่าน จึงไม่ ออง อุด หนุน บ้าง ราคา ของ ละ ๒๕ สตางค์ เท่า นั้น ถ้า เทียบ เคียง ถึง สรรพ คุณ กัน แล้ว เปน รับ รอง ได้ ว่าไม่ แพ้ กว่า ยา ต่าง ประเทศ เลย

ห้าง เพ็ญภาค ถนน เยาวราช จังหวัด พระนคร

อนึ่ง ยา บิด บรรเทา เพ็ญภาค ซึ่ง แก้ ปวด ถ่วง โรค บิด โดย ตรง นั้น มี ขึ้น แล้ว ราคา ๑ บาท

ถ. ๑๗/๗/๖๒ ๑. ป.

แจ้งความ

ข้าพเจ้า นาง ว่อน เจ้า ของ ร้าน ยี่ ห้อ ง่ เฮ่ง เส่ง ขอ แจ้ง ความให้ ทราบ ทั่ว กันว่า เดี ยว นี้ ข้าพเจ้า ได้ โอน ขาย กรรม สิทธิ์ ยี่ ห้อ ง่ เฮ่ง เส่ง ทั้ง หมด ให้ แก่ นาย อ้น ตั้ง แต่ วัน ที่ ๑ เดือน กรกฎา ๖๓ แล้ว เพราะ ฉนั้น ตั้ง แต่ บัด นี้ ต่อ ไป ข้าพเจ้า ไม่ รับ ผิด ชอบ ใน ยี่ ห้อ ง่ เฮ่ง เส่ง

แจ้งความ

ข้าพเจ้า ผู้ มี ชื่อ ข้าง ท้าย นี้ ขอ แจ้ง ความ ให้ ทราบ ว่า ข้าพเจ้า ได้ รับ ซื้อ กรรม สิทธิ์ ร้าน ยี่ ห้อ ง่ เฮ่ง เส่ง ทั้ง หมด ซึ่ง เดิม เปน ของนางว่อนตั้ง แต่ วัน ที่ ๑ เดือน กรกฎา ๖๓ แล้ว เพราะ ฉนั้น ตั้ง แต่ วัน แจ้ง ความ นี้ ต่อไป ข้าพเจ้า คน เดียว เปน เจ้า ของ ยี่ ห้อ ง่ เฮ่ง เส่ง

เรีย น นาย อ้น สาทรานนท์

ถ. ๑๗/๗/๖๓ ๒. ถ.

ยาบุรุษ ขนาน ที่ ศักดิ์ สิทธิ์

ยา บุรุษ นี้ แก้ โรค สำหรับ บุรุษ เช่น หนอง ใน, เจ้า ชู้ ออก ดอก, ผี มะม่วง, ผี มะดำ ร้อย, เปน แผล, แต เรื้อรัง มา ตั้ง ๑๐ ปี, กับ หญิง ที่ ติด โรค ต่อ เนื่อง จาก สามี หรือ เปน มุตสกิจ ทั้ง แก้ ตา มัว ซึ่ง เนื่อง จาก โรค ที่ กล่าว มา แล้ว รับ ประทาน เพียง ๑ อาทิตย์ หรือ ๑ อับ ก็ หายขาด ดังปลิดทิ้ง อับ ใหญ่ รับ ประทาน ได้ ๕ อาทิตย์ ทั้ง รับ รักษา โรค นี้ โดยไม่ คิด ค่า บำรุง การ มี ขาย ที่ ร้าน ขาย ยา บุรุษ เลขที่ ๔๕๑, ๔๕๓ ติด กับ โรง พิมพ์ เดลิเมล์ ถนน ตี พระยา กับ ตาม ร้าน ที่ มี บ้าย บอก ขาย ยา ชื่อ บุรุษ ราคาอับ ละ ๒ บาท ๑ บาท ๔ บาท ถ้า ซื้อ ๑๒ อับ คิด ๙ อับ ส่ง หัวเมือง หรือรับไปขายไม่ คิด ค่า ส่ง แต่ ต้อง ส่ง เงิน ไป ที่ ร้าน ซึ่ง กล่าว ข้าง บน นั้น ก่อน ท่าน ผู้ ซื้อ ควร ระวัง ยา ปลอม เพราะ เกิด มี ผู้ คัด ออก เอา ส่อนใช้ ยา บุรุษใบใช้ เปน ส่อย ประกอบ ยา เม็ด ขาย บ้าง แล้ว

ถ. ๑๗/๔/๖๓

เหล้าไวน์ "สเตินรี่"

ประกอบด้วย กำลัง แต ธาตุ ของ น้ำ มัน ปลา ก็อดลิฟ ว่อร กับ สนิม เหล็ก มี คุณ ชอบ ใช้ รับประทานอาหาร ได้ ช่วยให้ราศีอยู่ อาหารระงับทองใส้ ให้ คง ดี เปน ปรกติ เปน หลัก บำรุงโลหิตให้ งาม ทำ เสน ประสาท ใน ร่างกายให้ แข็ง แรง ช่วย บำรุง อะวัย แต การ ทุก อย่างให้ เปนไป ตาม หน้าที่ รับ ประทาน ก็ ง่าย มี ขาย อยู่ ทุก โร ง จำหน่าย ยา

ห้าง แองโกล สยาม ดอ โปเร ชันลิมิเต็ด ปน เอเยนต์ ใน กรุงเทพ ฯ

๑/๔/๖๓ ๑. ป.

ร้าน สัตรี ประดิษฐ์ ทนต์

มี ข้อ สำคัญ อยู่ ๖ ประการ ดัง ต่อไป นี้

ข้อ ๑ ร้าน สัตรี ประดิษฐ์ทนต์ นี้ รับ ทำ ฟัน แต่ เฉภาะ สัตรี เท่า นั้น

ข้อ ๒ ผู้ ที่ ทำ การ ทั้ง หลาย ใน ร้าน นี้ ล้วน แต่ เปน สัตรี ทั้ง สิ้น

ข้อ ๓ เครื่องมือ ต่าง ๆ ที่ เกี่ยวกับ การ ทำ ฟัน ล้วน แล้ว เปน ของ อย่าง ดี ทั้ง สิ้น

ข้อ ๔ จะ ลดให้ ร้อยละ ๒๐ แก่ ผู้ ที่ มา ทำ ฟัน ที่ ร้าน นี้ มี กำหนด ๑๕ วัน นับ ตั้ง แต่ เปิด ร้าน เปน ต้นไป

ข้อ ๕ สัญญาว่าทำได้ อย่างดี ตามความ ประสงค์ ของ ผู้ จ้าง และ คิด ราคา ตาม สมควร

ข้อ ๖ ร้าน ทำฟันนี้ รับทำ ให้ แก่ คน ทุก ชั้น และไม่ เปน การ ลำบากใน การ ค้น หา สำนักงานนี้

ทั้ง มี ยา ขาย ทุก ชนิด และ ของ สำหรับ ผู้หญิง ต่าง ๆ ขาย ด้วย

ตั้ง ต้น เปิด ร้าน แต่ วัน ที่ ๑๕ กรกฎาคม พ. ศ. ๒๔๖๓ เปน ต้นไป

ร้าน ตั้ง อยู่ ที่ น่าโรงงิ้ว เตียนอู่

ตำบล ตรอก เจ๊ตัวเนียม

จังหวัด พระนคร

ถ. ๖/๔/๖๓ ๖. ถ.

จะส่งข้าว ไปนอก

ตามที่ได้มีประกาศของเจ้าพนักงานผู้กำกับตรวจตราข้าว อนุญาตให้ส่งปลายข้าวบางชนิดออกไปขายนอกพระราชอาณาเขตได้นั้น ได้ทราบว่าบริษัทคุนเส่งซึ่งเปนพ่อค้าข้าวรายใหญ่ราย ๑ กำลังเตรียมการจะส่งปลายข้าวไปยังกรุงลอนดอน ๘,๐๐๐ ตัน (ตัน ๑ เท่ากับ ๑๒ หาบ ๘๐ ชั่งจีน) เวลานี้กำลังพูดจากับบริษัทเดินเรือที่เมืองสิงคโปร์ในเรื่องค่าระวางบันทุก เข้าใจว่าคุนเส่งคงจะขยายส่งปลายข้าวออกไปได้สมแก่ความตั้งใจ

ข่าวถึงแก่กรรม

มีความเสียใจที่ได้ทราบข่าวว่า พระปฏิบัติราชประสงค์ (เอช. วี. ไบเล) ข้าราชการสังกัดกรมมหาดเล็กหลวง และเปนเจ้าของห้างสยามอิมปอร์ตกำปนี ซึ่งได้ออกไปพักรักษาตัวอยู่ที่นครนิวยอร์คในสหปาลีรัฐอเมริกานั้น ได้ถึงแก่กรรมโดยโรคเรื้อรังเสียแล้วเมื่อวันที่ ๒๑ กรกฎาคม ศกนี้ คำนวนอายุได้ ๔๓ ปี

พระปฏิบัติราชประสงค์ผู้นี้ได้เข้ามาค้าขายอยู่ในกรุงสยามตั้งแต่ปี ค.ศ. ๑๙๐๑ เมื่อปี ค.ศ. ๑๙๐๖ ได้จัดตั้งห้างสยามอิมปอร์ตขึ้น กระทำกิจการค้าขายรุ่งเรืองเปนลำดับมา เปนผู้ที่ได้แปลงชาติเปนคนในบางคับสยาม และเปนผู้กว้างขวางในหมู่คนไทยและชาวต่างประเทศ เมื่อมาถึงแก่กรรมลงเช่นนี้ คงจะเปนที่เศร้าเสียใจในบรรดาหมู่ญาติมิตรกับผู้ที่คุ้นเคยโดยทั่วไป

อยู่ได้ก็เชิญอยู่ไป

ผู้เช่าห้องแถวและตึกรามโดยมากพากันบ่นปอดแปดว่า เจ้าของสถานได้วิ่นค่าเช่าเอาเจ็บแสบ พวกทำการค้าขายเล็กน้อยหรือมีทุนรอนน้อย อย่าสะเออะเช่าอยู่หรือคิดการค้าขายในที่เหล่านั้นเลย นอกจากพ่อค้าชาโดๆ เท่านั้นจะสมความปรารถนา ความจริงก็ไม่น่าบ่นปอดแปดดังนี้เลยทีเดียว เพราะอยู่ได้ก็ควรอยู่ไป ถ้าอยู่ไม่ได้ทนค่าเช่าไม่ไหวจะทนอยู่เอาแก้วอะไร แผ่นดินที่สำหรับทำกินยังมีอีกหลายหมื่นหลายพันสะแตว์ในประเทศสยาม อนึ่งร่ำร้องกันนักว่า ตึกแถวห้องแถวเรือนโรงร้านของหลวงที่ให้ผู้ผูกราคตัดคอนเก็บค่าเช่าอีกต่อหนึ่ง ผู้ผูกราคตัดคอนโก่งเอาค่าเช่านั้นมากกว่าของเดิมที่หลวงกำหนดให้เก็บ เลยพาโลว่าผู้ผูกราคตัดคอนเปนคนใจไม่ดีบ้างแรงถึงรูดเลือดเนื้อคนมือดินน้อยบ้าง เหล่านี้ผู้เขียนข่าวก็เห็นว่าไม่น่าพาโลลงเอาผู้ที่ผูกราคตัดคอน น่าจะพาโลเจ้าพนักงานว่าท่านเห็นชอบด้วยแล้วจึงยอมให้คนเก็บค่าเช่านั้นราคาเอาตามที่รู้กัน เพราะใบเสร็จเก็บเงินค่าเช่าของกรมพระคลังข้างที่ๆ ผู้ผูกราคตัดคอนให้แก่คนเช่ายึดถือไว้นั้น มีนาม, ตำแหน่ง, ตรา, จำนวนเงินค่าเช่าพร้อมบริบูรณ์ หาใช่ผู้เก็บค่าเช่าทำใบเสร็จเก็บเงินนั้นเองไม่ ถ้าไม่เกรงใจควรพาโลเจ้าพนักงานดีกว่า ไม่บาป นี่เปนความเห็นของผู้เขียนข่าวซึ่งเข้าใจว่ายุติธรรมกว่าโทษใครหมด

เจ๊กชายหมูกับกุลีศุรา

เมื่อวานนี้เวลาบ่าย ๔ ฉ. ท. เศษ อาวกุลีลากรถมูลฝอยของกรมศุขาภิบาล ๒ คนเข้าไปซื้ออาหารในตลาดตึกถนนวรจักร์ เอารถจอดมูลฝอยจอดไว้นอกตลาด แต่เกิดเปนปากเสียงขึ้นกับเจ๊กขายหมูร้าน ๑ (ตลาดนี้มีร้านขายหมูเพียง ๑ รายตั้งขายอยู่ติดกัน) เจ๊กเจ้าของหมูทุบตีเอาลาวกุลีก่อน และมีเจ๊กขายหมูเพื่อนกันเข้าช่วยทุบตีลาวกุลีๆ เห็นจะสู้ไม่ได้ก็ใช้ของวิเศษป้องกันตัวอย่างฉับไว คือแกว่งระฆังตั้งขึ้น แต่ไม่ยักวิเศษจริงเพราะไม่ใช่ระฆังที่เขียนใช้ มันเปนระฆังรถลากมูลฝอย เพื่อนลาวกุลีอีกคนหนึ่งไม่มีระฆังจะแกว่งจึงร้องเรียกตำรวจพระนครบางๆ มาจับเจ๊ก ๒ คนไปโรงพักสามยอด แต่ให้มีประกันตัวออก วันนี้นำโจทจำเลยส่งศาลแล้ว

เรื่องนี้ก็เปนการเล็กน้อย แต่ลาวกุลีถูกตีเจ็บป่วยภายในร่างกายมากอยู่ เพราะมือเจ๊กขายหมูไม่ใช่มือขุนนาง ยังมีข้อควรคำนึงอยู่ว่า เจ๊กจะเปนรายอะไรในตลาดแทบทุกตลาด ลงเกิดเรื่องวิวาทบาดตลุงกันขึ้นแล้ว เจ้าน่าที่จับตัวไปโรงพัก แม้จะมีคนเห็นว่าเจ๊กรายของนั้นๆ ทำร้ายร่างกายก็หามีใครกล้าบอกเจ้าพนักงานให้ทราบความจริงสักคนเดียวไม่ ยิ่งเปนพวกเขาแล้วอย่าถามความเท็จจริงเลย นอกจากฟังเสียงพวกเขาพูดเข้ากันจนเจ้าเกือบเท่านั้นก็พอ

ข่าวโทรเลข

(โทรเลขรอยเตอร์)

โปแลนด์กับบอลเชวิค

กรุงลอนดอน, วันที่ ๒๗ กรกฎาคม

ผู้ส่งข่าวโทรเลขรอยเตอร์ที่นครวอร์ซอว์ (เมืองหลวงประเทศโปแลนด์) โทรเลขแจ้งคำแถลงการณ์ของโปแลนด์มาดังต่อไปนี้ ถึงแม้ฝ่ายบอลเชวิคจะได้ยอมรับคำขอร้องขอพักการรบของฝ่ายโปแลนด์แล้วก็ดี บอลเชวิคก็กลับทำการรุกรบโจมตีโปแลนด์ตลอดทุกด้านยุทธภูมิ บอลเชวิคตีได้ตำบลหลายแห่งทางภาคตวันออกแห่งพรมแดนเมืองกาลิเซียน และได้ยกรุกไปทางทิศใต้เมืองกรอดโนเปนทาง ๒๐ กิโลเมเตอร์

ฝรั่งเศศกับชีเรีย

กรุงลอนดอน, วันที่ ๒๗ กรกฎาคม

ผู้ส่งข่าวโทรเลขรอยเตอร์ที่กรุงปารีสโทรเลขมาว่า มีข่าวส่งมาจากเมืองบีรุตว่า กองทหารฝรั่งเศศได้ยกเข้ายึดเมืองอาเลปโปเมื่อวันที่ ๒๓ เดือนนี้ และเมื่อวันที่ ๒๕ ได้ยกต่อเข้าไปยังเมืองดามัสกัส คณะรัฐบาลแห่งเซอร์ริเยียนชุดใหม่ได้จัดตั้งขึ้นแล้ว คณะรัฐบาลนี้ได้ยอมรับปฏิบัติตามข้อความบังคับของนายพลกูโรด์ ซึ่งบังคับให้ปลดกองทหารออกทันที กับให้จัดเรื่องเจ้าฟ้าซูดผู้ครองประเทศชีเรีย ผู้ซึ่งถูกบังคับให้ออกไปจากประเทศนี้

เหตุการณ์ในแม็กสิโก

กรุงลอนดอน, วันที่ ๒๗ กรกฎาคม

ผู้ส่งข่าวโทรเลขรอยเตอร์ที่เมืองเอเกือปาส อันตั้งอยู่ที่พรมแดนมณฑลที่ราชโทรเลขมาว่า มีข่าวทางราชการแจ้งว่า เมื่อได้มีการปฤกษาหารือกับผู้แทนคณะรัฐบาลแล้ว นายพลวิลลาได้ยอมจำนนโดยไม่มีข้อขัดขืน ข่าวดังนี้ในประเทศแม็กสิโกมีความพอใจกันมาก ส่วนนายพลวิลลานั้นจะได้ลาออกไปประกอบอาชีพเปนส่วนตัวในเมื่อได้เข้าไปพบปะกับประชาชาติที่ณนครหลวงแห่งแม็กสิโกแล้ว

(โทรเลขฮาวาศ)

การหารือที่บูโดญ

กรุงปารีส, วันที่ ๒๗ กรกฎาคม

ในการปฤกษาหารือกันที่เมืองบูโดญนั้น นายมิลเยอแรงต์และนายลลอยด์ยอรได้ตกลงว่าจะส่งคำตอบไปยังกรุงมอสโกว์ว่า สำหรับการประชุมที่จะกระทำณกรุงลอนดอนนั้น จะได้ยกเรื่องประเทศโปแลนด์เข้ามาหารือ และอนุญาตให้ผู้แทนต่างๆ แห่งรัฐบาลรัสเซียกับผู้แทนเมืองน้อยในรัสเซียมาเข้าประชุมได้ด้วย

ประกาศขายทอดตลาด

คดีแดงที่ ๒๙/๒๔๖๒

กองหมายกระทรวงยุติธรรม

วันที่ ๒๗ กรกฎาคม พระพุทธศักราช ๒๔๖๓

ใน ระหว่าง { นางย้อม มิถินทางกุร โจท
นางยัง นายตุน จำเลย }

๒๐/๕๖

ด้วยตามคำสั่งของศาลต่างประเทศให้ขายทอดตลาดทรัพย์สมบัติมรฎกนายตันจิวบ๊อกในคดีเรื่องนี้ซึ่งได้ยึดไว้ บัดนี้ข้าพเจ้าจะจัดการขายที่ตำบลกองหมายกระทรวงยุติธรรม ณ วันที่ ๕ สิงหาคม พ.ศ. ๒๔๖๓ เวลา ๒ นาฬิกาหลังเที่ยง

ทรัพย์สมบัติที่จะขายคือ +

ตู้ไม้แดง เบียโน ตู้ไม้สัก ตู้บาร์ ตู้ใส่ถ้วยแก้ว โต๊ะเขียนหนังสือ โต๊ะรับประทานอาหาร โต๊ะหินอ่อน โต๊ะไม้สักสี่เหลี่ยม เก้าอี้ต่างๆ มู่ลี่ ที่ตั้งแขวนหมวก รูปต่างๆ ตะเกียงไฟฟ้า มีดตาบด้ามงา และมีดตบต่างๆ ถ้วยแก้ว ชามแก้ว กาน้ำ จานเล็กและใหญ่ เขากวาง ผ้าปูโต๊ะ กระบ๋าเดินทาง ขันไม้สัก กระดุมเงิน นาฬิกาแมงดา และของอื่นๆ อีก

ถ้าผู้ใดจะซื้อให้ไปตามเวลาและตำบลที่ได้กำหนดไว้ข้างบนนี้

ข้อสัญญา—ผู้ซื้อต้องชำระเงินสดแล้วเจ้าพนักงานจะออกใบเสร็จรับเงินให้

โดยคำสั่ง

อำมาตย์เอก พระกรณีศรีสำรวจ
ว่าที่เจ้ากรมกองหมาย

ยาง รถจักรยาน

ชนิดที่ทนทาน และประหยัดทรัพย์ของท่าน

เหมาะสำหรับรถจักรยานทุกชนิด มีจำหน่ายอยู่เสมอ

กับ รถ

จักรยานยนตร์

ที่มั่นคงทนทาน และงามน่าใช้นั้น

จะหาซื้อได้จาก

ห้างเทพนครพานิช

ถนนเจริญกรุง และถนนสี่พระยา

ไทรศัพท์ ที่ ๑๕๗

โดยได้รับพระบรมราชานุญาต

ทองคำใบใหญ่ยี่ห้อช่วนเส็ง

มีขายที่ห้างรัตนมาลา สี่แยกถนนพาหุรัดน กรุงเทพฯ ถ้าท่านทั้งหลายต้องการซื้อทองคำที่เนื้อบริสุทธิ์ หรือน้ำหนักอันเที่ยงตรง แลราคาโดยแน่นอน ซึ่งไม่แพงกว่าที่อื่น ขอเชิญท่านมาชมที่

ห้างรัตนมาลาและห้างสุยางเตรีเพ็ชร์ปริษัท

สี่แยกถนนพาหุรัดน กรุงเทพฯ.

แจ้งความ

ยาขนานวิเศษ ของหมอมอร์ส

Dr. Morse's Indian Root Pills

คำอธิบาย

ยาชื่อ "อินเดียนรูตพิลล์" (Indian Root Pills) ของหมอมอร์ส (Dr. Morse) เปนยาขนานวิเศษ อันได้[illegible]ความระมัดระวัง ของนายแพทย์[illegible] และบันจุไว้ในหลอดแก้วอำพัน ไม่ใช่หีบไม้ตามธรรมดา ยาขนานนี้เปนยาบริสุทธิ์ และมีคุณอย่างเลิศอุ เหมาะสำหรับผู้ที่เปนโรคท้องผูกเปนอาจิณ ไม่ถ่ายไม่ปรกติ มีสภาวะไม่คล่อง หรือสัตรีที่ร่างกายไม่สมประกอบ โดยโรคกำเริบเบียดเบียนต่างๆ ซึ่งสมุหสาเหตุแห่งโรคทั้งนี้ยังกระทำให้เกิดอาการไม่ปรกติอีกต่างๆ คือ ธาตุภายในอวัยวะอ่อน, โรคปวดศีรษะ, ความวิงเวียน, ท้องอืด หายใจไม่สดวก, เจ็บตามหลัง, โรคไข้ข้อพิการ, โรคหวัด, โรคไต[illegible]ใหญ่, โรคปวดเมื่อยตามเส้นต่างๆ ยาขนานนี้ยังสามารถรักษาโรคที่เกิดจากโลหิตไม่ปรกติ หรือโรคผิวหนัง เช่น สิว[illegible] เปนแผลเปื่อยเน่าพองไม่ยอมหาย[illegible] ไม่มียาจะใช้รักษาโรคเหล่านี้ให้เหือดหายได้ และ[illegible]ยาให้เหมาะแก่โรคสิ[illegible] ซึ่งเปนถูกอาการอย่างน่าสงสารเสียแล้ว [illegible] ผอมแห้งไม่มีกำลังโดยเปนโรคเรื้อ[illegible] ซึ่งเนื่องจากโลหิตไม่[illegible] นั้น ให้ทดลองใช้ยาขนานนี้ แล้ว[illegible]

[illegible]

เพราะเปนยาที่นำความศุข[illegible]เกิดมีแก่ร่างกายได้ โดยเร็ว[illegible] เหนื่อยอ่อนหายไปได้ใน[illegible] และอวัยวะภายในก็[illegible] จึงเปนยาขนานวิเศษที่จะ[illegible]ความศุขแห่งร่างกายให้เปนปกติ

โดยเหตุที่ยาขนานนี้ได้[illegible]ด้วยความระมัดระวังดังกล่าวแล้ว [illegible]

[illegible]

ในไม่ช้าก็จะทำให้[illegible]

อันแท้จริง ด้วยเหตุยาขนานนี้[illegible] โรคภายในให้หายเปนปกติได้ [illegible]สำหรับชายหนุ่มหรือหญิงสาว [illegible]ใช้ยาครั้งที่ ๒ ถึง ๔ [illegible] ตั้งแต่ ๑ เดือนขึ้นไป [illegible] เดียวก็พอ และยาที่[illegible]ใช้เพียง ๑ เม็ดหรือ ๒ เม็ด[illegible] ครั้งละ[illegible] ถ้าจะรอผลเร็ว[illegible] ก็ต้องกลืนเวลารับประทาน หา[illegible]ชั่วโมง ๑ หรือ ๒ ชั่วโมง เพื่อกำลังของยาจะได้ทำประโยชน์ให้ได้[illegible]

ห้างเกร็ตอิสเตินดิสเปนซารี่

เอเย่นต์แห่งกรุงสยาม คือ

ห้างกวางเจี่ยง

เลขที่ ๗๐๖ ถนนเจริญกรุง

จังหวัดพระนคร

ก. ๔/๓/๖๓ ๑. ป.

แจ้งความ

นายเจ้ากษณโตสัตนัยย

รูปถ่าย เครื่องถ่ายรูปที่ดีมีสรรพเครื่องถ่ายรูปที่ดีมีปรีชาอย่างดีมีมาจากนอกทุกเที่ยวเมล์ รวมประเดอยู่ที่นี่ จะขายปลีกขายส่งให้ทั่วเมืองสั่งได้ทุกวันเดือนปี จะส่งไปให้ได้ทันที ราคาทั้งนี้ไม่เท่าใด !!!

ฉายาลักษณ์ตลาดน้อย

ก. ๑๕. ๒. ๖๓ ๑. ป.

ยาระงับกลิ่นตัว

ด้วยท่านทั้งหลาย ย่อมมีประสงค์ต้องกันหมดมิให้คนมีกลิ่นตัวแรง เพราะเปนที่รังเกียจของชนทั่วไป เมื่อเรามีกลิ่นตัวแรงจะเข้าหาใคร และนั่งนอนอยู่ใกล้ใคร ออกรู้สึกกลัวเขารู้ ถ้ายิ่งเปนสัตรีด้วย ร้ายใหญ่ในข้อมีกลิ่นตัวแรงมีบางคนถึงกับออกความเห็นว่า สัตรีหรือบุรุษคนใดจะมีรูปโฉมโนมพรรณงดงามฉันปานใด ถ้ามีกลิ่นตัวแรงกลาดีก็หมดความสวยงาม ท่านจะป้องกันกลิ่นตัวด้วยน้ำอบน้ำหอมอะไรไม่ได้หมด นอกจากยาระงับกลิ่นตัวที่มีจำหน่ายอยู่ที่ร้านโรงรับจำนำยี่ห้อย่องฮั่วหลง ที่โรงรับจำนำยี่ห้างหลีตำบลท่าเตียนจังหวัดพระนครเท่านั้น จะรักษามิให้ท่านมีกลิ่นตัว และกลิ่นที่ออกจากรถเร้ อาจรับรองได้ว่าท่านทาเพียง ๔ ครั้ง เท่านั้น จะหายขาด ยานี้มีกลิ่นหอมน่าทา

ก. ๔๗/๑/๖๒

อากาศร้อนจัด

เปนเหตุให้ปวดหัวตัวร้อน

อากาศในกรุงเทพฯ ระหว่างนี้ ย่อมเปนที่รู้สึกกันว่าร้อนจัด จึงเปนเหตุให้คนโดยมากมีอาการปวดศีรษะ และตัวร้อนจับไข้

ควรรักษาแต่ต้นมือ

อาการเจ็บป่วยเช่นปวดหัวตัวร้อนที่จับเปนขึ้นในชั้นแรกเพียงเล็กน้อยนั้น เปนการสมควรอย่างยิ่งที่จะรักษาเสียแต่ต้นมือ เพราะถ้าปล่อยไว้ก็อาจให้เจ็บมากได้

ทุกคนต้องเดินผ่าแดด

เพราะเหตุที่ทุกคนเราต้องเดินผ่าแดด และทุกคนต้องมีอาการปวดหัวตัวร้อนจึงทุกคนควรจะมียาอันศักดิ์สิทธิ์สำหรับแก้ปวดหัวตัวร้อนประจำตัวไว้ด้วย

แอส. โปรินกำเปาน์

ยาที่กล่าวชื่อข้างบนนี้ เปนยาอย่างดีจริงสำหรับแก้ปวดหัวตัวร้อน นายแพทย์ทั่วโลกได้ธรรเสริญแล้ว และมหาชนแทบทุกประเทศก็ได้นิยมใช้ยานี้มาก เพราะฉนั้นจึงขอแนะนำให้ท่านใช้ยาที่กล่าวนี้ในเวลาน่าร้อนมีจำหน่ายอย่างมากที่สุดที่

ห้างขายยาเยาวราช ไทรศัพท์ ๖๒๕

แจ้งความขายยาอดฝิ่น

แจ้งความมายังท่านทั้งหลายทราบ

ด้วยยาอดฝิ่นขนานนี้ ข้าพเจ้าเปนเอเย่นต์สั่งจากเมืองเซี่ยงไฮ้ ได้ทดลองดูแล้ว ปรากฏว่ายาขนานนี้มิได้มีมอร์ฟีย์ปนอยู่เลย ในเวลานี้มีผู้นิยมใช้มาก เพราะอดได้อย่างรวดเร็ว และหายขาดทีเดียว เมื่อคราวก่อนที่ข้าพเจ้าสั่งเข้ามานั้น เปนเวลาที่เงินเซี่ยงไฮ้ราคาแพง จึงได้ขายของละ ๒๐ บาท ๕๐ สตางค์ คราวนี้เงินราคาถูก จึงขายเพียงของละ ๒๐ บาทเท่านั้น (๑ ของมี ๕ ห่อ) ซึ่งเปนราคาถูกที่สุด และยาอื่นๆ ขายราคาห่อละครึ่งหนึ่งของราคายาอดฝิ่น ถ้าผู้ที่สูบฝิ่นหนักวันละหนึ่งสลึง รับประทานยานี้ประมาณราว ๕๐ ห่อเท่านั้น ก็อาจจะหายขาดได้ภายใน ๑๐ วัน เพราะฉนั้นเปนโอกาศอันดีของท่านผู้ที่อยากจะอดฝิ่นควรรีบซื้อไปอดเสีย เพราะราคาถูกแล้ว

โดยความนับถือ

บริษัทหยงฮั่วเซี้ยง

เลขที่ ๖๗๓ ถนนสำเพ็ง

ปากตรอกโคม จังหวัดพระนคร

ก. ๒๗/๑๐/๖๒

เชิญลองชมสู่อำไพ

ลักตร์ซึ่งมีลักษณ์อย่างปีกโซปรองเยอร์มัน

ที่ราคาคราวไปนาน บัดนี้มีพร้อมแล้ว สำหรับล้างหน้าแลสะผม ฟอกรังแคดี แลทำให้ผิวเนียด ผิวเรียบ ไม่ทำผิวหนังได้ด้วย

มีจำหน่ายที่

ประดิษฐ์สุคนธา

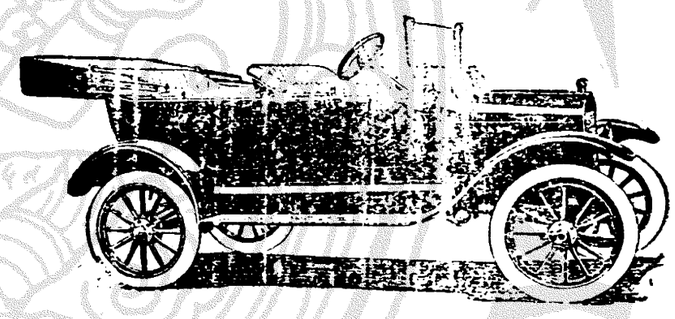

รถฟอด

ราคา ๒๕๐๐ บาท

รถฟอด

ราคา ๒๕๐๐ บาท

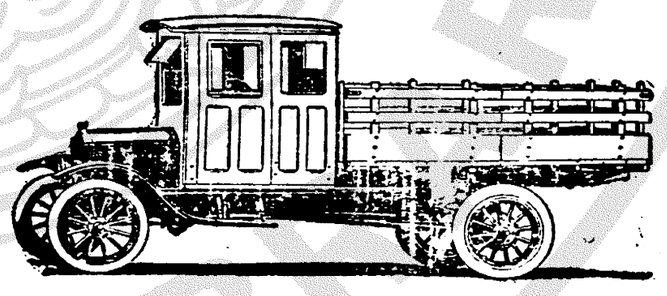

รถฟอด

ชนิดรถบันทุกของ

ราคา ๓๐๐๐ บาท

ขึ้นไป

รถฟอด

ชนิดรถบันทุกของ

ราคา ๓๐๐๐ บาท

ขึ้นไป

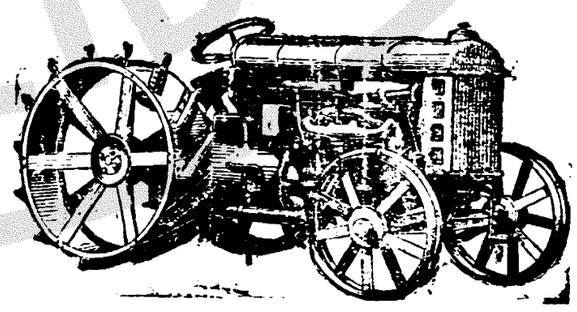

รถฟอด

ชนิดรถลาก

ราคา ๔๐๐๐ บาท

เครื่องรถสำหรับไถ

ราคา ๕๐๐ บาท

รถฟอด

ชนิดรถลาก

ราคา ๔๐๐๐ บาท

เครื่องรถสำหรับไถ

ราคา ๕๐๐ บาท

รถชนิดข้างบนนี้ จะตกเข้ามาถึงในไม่ช้า โปรดสั่งซื้อไว้เสียก่อน เพื่อจะรับไปใช้ได้เร็ว

เอเย่นต์แห่งกรุงสยาม คือ

บริษัทอู่รถยนตร์บางกอกด๊อก

ไทรศัพท์ ๑๕๙

ก. ๖ ๕๙.

ที่ว่าการอำเภอหนองแขม จังหวัดธนบุรี

วันที่ ๗ กรกฎาคม พระพุทธศักราช ๒๔๖๓ เจ้าของยาหยัง แม่ช่าง เพ็ญภาคสุด ทราบ

ด้วยได้ให้คนมาซื้อ ยาหอมดุสิตเพื่อไปใช้สำหรับตัว เพราะรู้สึกว่า ยาขนานนี้ มีคุณแก โรคได้ดีจริง แพละแม่ช่างได้ส่งพลัมสำหรับไปยาไปให้ ๑ ขวดกับยา ๖ ห่อ คิดราคาเพียง ๔ ตำลึงเท่านั้น ฉันขอขอบใจมาก

มีคำโคลงสรรเสริญยาหอมดุสิต ๔ บท ได้ส่งมาด้วยแล้ว ถ้าเปนที่พอใจจะลงหนังสือพิมพ์เล่นก็ได้

โดยความนับถือ

หลวงสวัสดิ์ฯ

โคลงสี่สุภาพ

ยาหอมดุสิตห้าง เพ็ญภาค
เบิดห่อหอมชวนอยาก เสพย์แท้
รับประทานไม่ต้องมาก เพียงเจ็ดเม็ดเอย
ชุ่มชื่นฤทัยแล้ โรคกล้ากองลม

ควรนิยมทั่วผู้ ชายหญิง
หอมดุสิตเก่งจริง ชื่อนั้
ยามเมื่อเกิดวิงเวียน ศีรษะ ชื่นแฮ
บำบัดโรคสมสิ้ หลีกร้างห่างหาย

ชายยี่สิบห้าเม็ด หนึ่งตลึง
มีประกาศอธิบายถึง โรคด้วย
ถ้าได้มากอย่าง, พึง พินิจ ดูเทอญ
ผู้ที่ใช้ใกล้ม้วย เสพย์แล้วสติดี

ข้าพเจ้าเปนผู้ที่ ได้รับประทาน
รู้สึกทราบทรวงจับ ช่วงกลุ้ม
เหตุนี้จึงขอนับ ถือว่า ดีมา
มีติดตัวเสมอ, คุ้ม ค่าต้องตามหมอ

หลวงสวัสดิ์ฯ

ห้างชายยาเพ็ญภาค ตึกแยกราชวงษ์ ถนนเสาชิงช้า

ห้างแอล. ยี. ริกันตี และบริษัท

ช่างแก้นาฬิกา ช่างทองแลช่างเงิน

ห้างข้าพเจ้าจะเปิดโอกาศอันดีแลเหมาะแก่ท่านที่จะต้องการสิ่งของต่าง ๆ มีกำหนด ๑๐ วันเท่านั้น แต่วันจันทร์ที่ ๒ ถึงวันพฤหัศบดีที่ ๑๒ สิงหาคม ร.ศ. นี้ ห้างข้าพเจ้าจะขายของลดราคา ตั้งแต่ราคา ๒๐ บาทลงมา ข้าพเจ้าจะลดให้ท่าน ๑๐ เปอร์เซนต์ ตั้งแต่ราคา ๒๐ บาทขึ้นไปถึงราคา ๔๐ บาท ข้าพเจ้าจะลดให้ท่าน ๑๕ เปอร์เซนต์ แลตั้งแต่ ๔๐ บาทขึ้นไป ข้าพเจ้าจะลดให้ท่าน ๒๐ เปอร์เซนต์ ขอเชิญท่านไปชมดูที่ห้าง ข้าพเจ้าเร็วหน่อย เพราะมีเวลา ๑๐ วันเท่านั้น

ห้างแอล. ยี. ริกันตี แลบริษัท

ตึกกพระยาศรี โทรศัพท์ ๔๐๕

๑. ๑๑/๗/๖๒

น้ำมันหยอดเครื่องไดนาโมอิเร็กตริกมอเตอร์และน้ำมันหยอดรถยนตร์เมล์เรือยนตร์, รถยนตร์, เรือยนตร์ จรรมดา, รถมอเตอร์ไซร์ หยอดเครื่องเรือกลไฟและโรงสี น้ำมันได้ตกมาคราวนี้เปนน้ำมันที่เนื้อบริสุทธิ์ใช้ทนมาก ราคาราย ถูกกว่าใครหมด เชิญลองใช้โดยเร็ว ถ้าช้าน้ำมันคราวนี้จะหมดคราวหลังยังช้าอีกนาน เชิญชม

พัศยะดุอุยะมะยนต์บริษัท ปากคลองตลาด โทรศัพท์ ๔๗๗

นายชิว ผู้จัดการ

โรงหนังพัฒนากร แล โรงหนังฮ่องกง

โปรแกรมสำหรับคืนวันพุธที่ ๔ ถึงคืนวันศุกร์ที่ ๗ สิงหาคม

ตอน ๗—๗	เรเดียนมิสเตอรี	รวม ๔ ม้วนต่อ
๔ ม้วนต่อ	ท. จ. ก. หรือบริษัทโลง	๔ ม้วนต่อ
๖ ม้วนต่อ	ตลกลิง	๖ ม้วนต่อ

หนังบ่ายวันอาทิตย์ฉายตามโปรแกรมนี้ทั้งสองโรง

โรงหนังสาธร

คืนวันพุธที่ ๔ พฤหัศบดีที่ ๕ สิงหาคม

เรื่อง อักษร ส.

เนื้อเรื่องนับว่าเปนเจ้าแห่งลครร้อง สดุดใจและถึงใจ แสดงให้เห็นว่าความยุ่งเหยิงของหนุ่มสาวนั้นมีเพียงไร ครั้งนี้นางสาวทั้ง ๔ คือ เฉลียว ชมัยอันจี พริ้ง มีตัวในเรื่องสมอักษณ เรื่องอักษร ส. เก่งแล้ว ยังระบำสลับฉากก็กล้าอีก

ตั๋วอนุญาตงดใช้ในคืนที่มีลครแสดง

ค่าดู ๑๕ สตางค์ โรงหนังสิงคโปร์

โปรแกรมสำหรับคืนวันจันทร์ที่ ๖ ถึงคืนวันอังคารที่ ๗ เดือนนี้

๗ ม้วนต่อ	ดู้อย่างลูกผู้ชาย	๗ ม้วนต่อ
ตอนลูก ๖ ม้วน	ตลกปานตีะ ๔ ม้วน	ตลกเรนโบ ๒ ม้วน

หนังบ่ายวันพฤหัศบดีโรงหนังฮ่องกงฉายตามโปรแกรมนี้ ตกนสาธร

ค่าดู ๑๕ สตางค์ โรงหนังบางลำภู

โปรแกรมสำหรับคืนวันอังคารที่ ๗ ถึงคืนวันพุธที่ ๔ เดือนนี้

ตอน ๑—๔	ฮุดนี้—เกราะเหล็ก	รวม ๔ ม้วนต่อ
๗ ม้วนต่อ	ครูบฤๅฆ่า	๗ ม้วนต่อ
๖ ม้วนต่อ	ปองอาชาญ	๖ ม้วนต่อ
๖ ม้วนต่อ	ตลกสุนักร์	๖ ม้วนต่อ

ค่าดู ๑๕ สตางค์ โรงหนังชะวา

โปรแกรมสำหรับคืนวันอังคารที่ ๗ พุธที่ ๔ เดือนนี้

ตอน ๑ ถึง ๓	เลือดอารีมี	รวม ๔ ม้วนต่อ
๔ ม้วนต่อ	ขวัญหนีดีฝ่อ	๔ ม้วนต่อ
๖ ม้วนต่อ	ตลกปริน	๖ ม้วนต่อ

โรงหนังนางเลิ้ง ค่าดู ๑๕ สตางค์

โปรแกรมสำหรับคืนวันอังคารที่ ๗ ถึงคืนวันพุธที่ ๔ เดือนนี้

ตอน ๑—๔	ฮุดนี้—เกราะเหล็ก	รวม ๔ ม้วนต่อ
๔ ม้วนต่อ	หน้ากากสามสหาย	๔ ม้วนต่อ
๖ ม้วนต่อ	ตลกเรนโบ	๖ ม้วนต่อ
๖ ม้วนต่อ	ตลกสุนักร์	๖ ม้วนต่อ

ค่าดู ๑๕ สตางค์ โรงหนังปีนัง

โปรแกรมสำหรับคืนวันจันทร์ที่ ๖ ถึงคืนวันอังคารที่ ๗ เดือนนี้

๗ ม้วน	การแห่พระศพสมเด็จเจ้าฟ้ากรมหลวงพิศณุโลกประชานารถ	๗ ม้วน
ตอน ๑๑ ถึง ๑๔	อำนาจแห่งความรัก	รวม ๔ ม้วนต่อ
ตลกปริน ๖ ม้วนต่อ	โรมุร	๗ ม้วนต่อ

ค่าดู ๑๐ สตางค์ โรงหนังพัฒนารมณ์

โปรแกรมสำหรับคืนวันจันทร์ที่ ๖ ถึงคืนวันพุธที่ ๔ เดือนนี้

๗ ม้วน	แห่พระศพสมเด็จเจ้าฟ้ากรมหลวงพิศณุโลกประชานารถ	๗ ม้วน
๖ ม้วนต่อ	รักความลัทธ์	๖ ม้วนต่อ
๔ ม้วนต่อ	คัยในอก	๔ ม้วนต่อ
๖ ม้วนต่อ	ตลกเค	๖ ม้วนต่อ

ห้างเคียมฮั้วเฮง บริษัท จำกัด สินใช้

ตำบลสามแยก (โทรศัพท์ ๘๘๐)

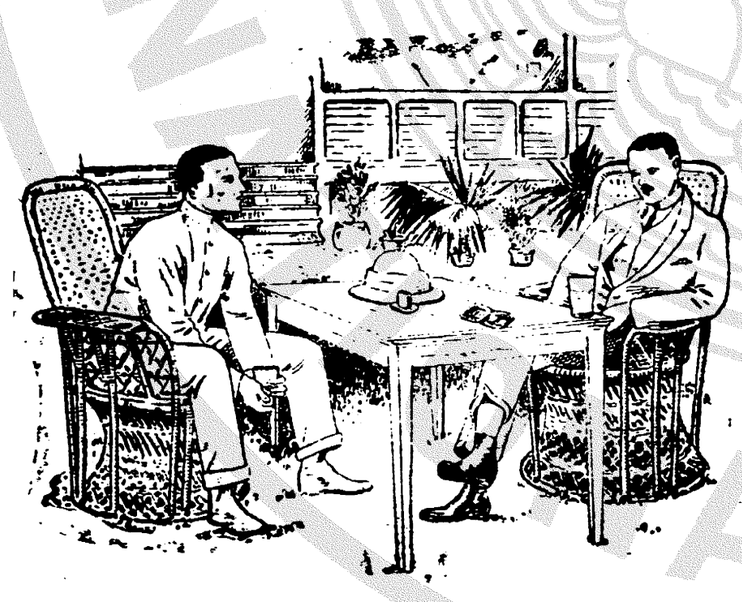

ท่านทราบไหมว่ายาบุหรี่ชนิดไหนที่มีรศดีที่สุด

ข้าพเจ้าทราบได้โดยแน่นอนแล้วว่า ยาบุหรี่ชนิดที่เรียกกันว่า (ฉะเด็ดเอกซ์เปรศ) เปนยาบุหรี่ที่มีชื่อนามาน เพราะข้าพเจ้าได้เคยลองมาแล้ว เปนยาบุหรี่ที่มีรศดีจริงๆ

ชนิดเวอรยีเนียร์ —	ยาบุหรี่	นำเบอร์	๔๔๔
	,,	คอฮอร์	
	,,	เดอลุกซ์	
	,,	ดอรอดี	
ชนิดเดอร์กิร —	,,	ฉะเด็ดเอกซ์เปรศ นำเบอร์ ๑	
	,,	,,	,, นำเบอร์ ๔๔๔
	,,	,,	,, กันไหม
	,,	เปรา กันถือก, และกันเปล่า	

เพราะฉนั้นท่านทั้งหลายควรไปซื้อ ยาบุหรี่ที่มีชื่อข้างบนนี้ ที่ห้างเจียมฮั้วเฮง

บริษัทโมเตอร์ยูเนียน อินชัวรันส์ ท. จ. ก.

รถใช้ส่วนตัว รถใช้การในบริษัท และรถจักรยานยนต์

บ่อยสิ่งซึ่งมีความพิศดารมาก ค่าดอกเบี้ยก็ย่อมเยาว์ รับประกัน

รวมทั้งค่าเสียหายบุคคลที่สามด้วย ค่าทำขวัญไม่จำกัด มีการลดพิเศษ

สำหรับเจ้าของรับรถนั้นโดยตนเอง และถ้ารถมีหม้อดับเพลิงซึ่ง

ธรรมดาควรประจำอยู่

เมื่อต้องการรายการต่างๆ โปรดขอที่

บริษัทสยามอิมปอร์ต ท. จ. ก.

เปนเอเยนต์สำหรับกรุงสยาม

เหล้ายอนเดวา

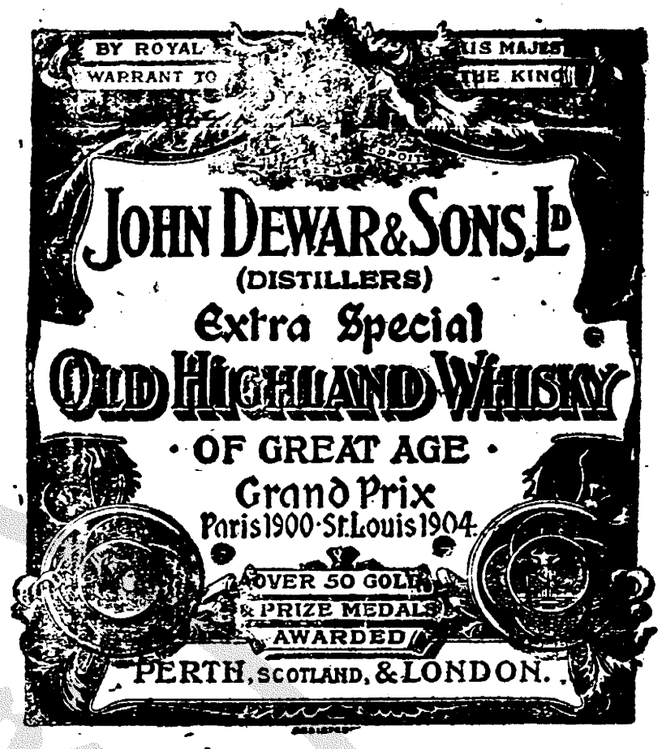

พึ่งเข้ามาถึงอีกแล้ว

บริษัทสยามอิมปอร์ต จำกัด สินใจ

ห้างเฮียมฮั้วเส็ง แอนโก

โทรศัพท์หมายเลข ๔๖๕ ผพานเหล็กล่าง

ของตกแต่ง ... สาดมุ้งอย่างกว้าง สีเขียว–สีแดงกะสี สีทองแดง, ... ๖ หุน, ครึ่งนิ้ว รถถ้อยยาง ๓ ล้อ สำหรับเด็กขี่เล่น, ... บุหรี่–ตุ๊กกะตา–เมรี่–วีดมีล–เกบิน–นมดินเนอร์–ปลาสมซน–กรินแกรกเกอร์–เข้าเกรียบอีตาเลียน, พริกป่น, ยูเลียนซุบ, กิตนี่ซุบ, ปลมปุกติง, น้ำมันหมู, แป้งอาโรรูต แป้งนมฝรั่งเศษ ... สีสันคล้ายคลึงกับแป้งฮอว์ลิก), ผักดองน้ำใส, หมวก ๒๐ ... สาด–หมวกฟาง (แอลวูดแอนซัน), น้ำหอมตราสิงห์ ... ใหญ่–ขวดกลาง, น้ำโอเดอร์คีนีน, น้ำและน้ำมัน ... ใส่ผมงอกงามเร็ว, น้ำหอมและของอื่นๆ มีอีกมาก ... ขิญท่านมาชม

แป้งเม ... ก เข้ามาถึงแล้วราคาโหลละ ๓๖ บาท

ห้างเฮียมฮั้วเส็ง ควรดูประกาศนี้

กรงกิมเส็ง ... ตำบลบางซื่อ กรุงเทพ ฯ มีตัวไม้ต่างๆ จำหน่าย คือ ... เรือน โรงทุกอย่างน่าต่างๆ ขายพร้อมทั้งไม้สักและไม้ ... จะเลือกซื้อได้ตามชอบใจในทันที หรือจะส่งเปนพิเศษ ... ตามประสงค์ทุกประการ ขอเชิญท่านพูด ... ตำบลบางซื่อ โทรศัพท์ ๗๓๘ หรือจะมาที่ห้างลำซำ ถนนเจริญกรุง ... ตนเอง หรือโทรโทรศัพท์ หมายเลข ๔๔ ก็ได้สมดังความ ... ทุกประการ

กรงกิมเส็ง

... เลียจักร์ ตำบลบางซื่อ กรุงเทพ ฯ

ห้างลำซำ เปนเจ้าของ

๒ ๗ ๕๗ ๑ ป

ห้างซินชั้นฮะ ถนนพาหุรัด

(๑) ห้างเบอร์ ๔๓๔, ๔๓๖, ๔๓๗, ห้างใหม่ตรงข้ามเบอร์ ๓๙๙, ๔๐๑, ๔๐๓, ๔๐๕, ๔๐๗ ตู้เหล็กอย่างกันไฟแดผู้ร้ายได้อุ่นใจจริงๆ ก็คือตู้เหล็กเยรมันอย่างทนทาน สวยงาม น่าใช้ มีขนาดสูง ๔,๕,๖, ฟุตกว้างในมีชั้นเหล็กเลื่อนได้แดแข็งขัดอย่างมั่นคง และมีขนาดเล็กๆ อีกหลายอย่างตกเข้ามาใหม่ สั่งมาทันทีโปรดเชิญเร็วหน่อย ราคาย่อมเยา

(๒) ผ้านุ่นวัดเพียร์ อย่างมีครีมขัดพร้อมเหมือนอย่างที่เคยใช้ที่ห้างบีกริมห้างนี้ มีจำหน่ายเสมอ (๓) ยาขวดแดกันโรคอหิวาต์ได้อย่างชงัดดีมาก มีไว้สำหรับบ้านราคาขวดละ ๓ บาท (๔) เสื้อฝนที่สั่งตกค้างใว้พึ่งตกเข้ามาท้ายระดูฝนนี้เอง มีชนิดอย่างเบาบางสีงามๆ จะขายลดราคาอย่างย่อมเยา ชนิดมีแขนและคุมๆ ขนอย่างถูกราคาตัวละ ๒๒ ลดราคาขาย ๑๗ บาท อย่าง ๒๗ ลดราคาขาย ๑๒ บาท ชนิดสีขาวอย่างคุม มีหมวกราคา ๓๕ ลดราคา ๒๗ บาท ชนิดสีกลาดอย่างมีรัวขนสัตว์แก้อย่างดี มีราคา ๔๕ ลด ๓๗ บาท เสื้อฝนเด็กมีหมวกพร้อมราคาโหลละนัก เสื้อฝนผู้หญิงแพรมีสายรัดเอวอย่างสมัยใหม่ เบาบางน่าใช้ราคาตัวละ ๕๐ บาท

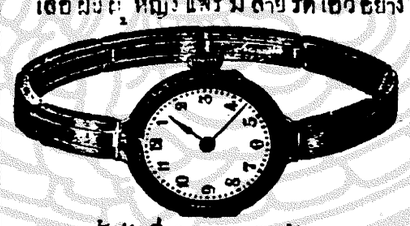

(๕) ตะเกียงทนพายุอย่างหม้อรถไฟเหล็กจุดน้ำมันก๊าซเข้ามาแล้ว ห้างซินชั้นฮะเป็นบ่อเกิดแห่งตะเกียงทุกๆ ชนิดเช่น ตะเกียงเจ้าพายุอย่างใช้ขุ และใช้เดี่ยวๆ จำหน่ายเสมอ ซ้ำยังมีตะเกียงเจ้าเจ้าพยุอย่างใหญ่แสงไฟสว่าง ๑๒๐๐ แรงเทียน จุดควันเดียวสว่างทั่วถึงทันทีหมด กับยังมีตะเกียงเจ้าพยุอย่างหม้อน้ำมันใหญ่ ใช้จุดเดินๆ ดินจึงต้องเติมน้ำมันครั้งหนึ่งทั้งโป๊ะก็ใหญ่ห่างไกลจากดวงไฟมากใช้แล้วโป๊ะไม่เกิดอันตรายต้องเปลี่ยนบ่อยๆ ถ้าท่านจะซื้อตะเกียงที่ชื่นชื่อว่าพยุๆ แล้ว ท่านอย่าทำใจเร็วรีบไปซื้อเสียก่อน ท่านควรมาชมดูที่ห้างซินชั้นฮะว่าตะเกียงพยุต่างๆ ที่เกิดเปนปัญหาทุ่มเถียงกันจนเอาสับไม่ถูกนั้น อย่างไหนเปนดีแน่ ห้างนี้มีความยินดีจะชี้แจงให้ท่านเข้าใจจนแจ่มแจ้งตลอดทุกๆ อย่าง ตะเกียงเจ้าพยุหรือทนพยุห้างนี้สั่งตรงมาแต่ผู้ทำเองทีเดียว จะขายส่งขายปลีกให้ท่านได้อย่างราคาถูกๆ ถ้าท่านรับไปขายจะให้ท่านมีกำไรอย่างงดงาม ใช้ตะเกียงเจ้าพยุหรือทนพยุอย่างดีมีหลายชนิดราคาถูกๆ (๖) ซื้อนาฬิกาข้อมือเรือนทองได้รับแถมผ้าเช็ดหน้าสีต่างๆ อย่างดีๆ โหล ถ้าซื้อเรือนเงินนิเกิ้ลได้รับแถมผ้าเช็ดน่าครึ่งโหล ผ้าเช็ดน่าเปนของจำเปนที่ท่านจะต้องใช้เสมอ ผ้าเช็ดน่าหีบละ ๑ โหล ท่านอาจใช้ได้เปนเวลานาน นาฬิกาข้อมือเรือนทองคำแท้รองห้างนี้มีมากมายหลายชนิดจนจะพรรณนาไม่หมด ชนิดเรือนทองคำแท้มีรับประกันเดิมราคาเรือนละ ๒๗ ลดราคา ๒๐ บาท ๕๐ สตางค์ กับนาฬิกาข้อมือเรือนทองคำแท้เรือนเล็กๆ น่าบัดดีต่างๆ อย่างสมัยใหม่เชิญมาชมดูตามชอบใจ เรือนนิเกิ้ลน่าบัดพรายน้ำเดิม ๑๕ บาท ลดราคา ๑๐ บาท เดิม ๑๔ บาท ลดราคา ๑๒ บาท เดิม ๑๗ ลดราคา ๑๔ บาท อย่างดีที่สุดเรือนมุขใช้ทนราวสอาดสมอ เดิม ๑๕ ลด ๙ บาท (๗) เสื้อกางเกงเพรผ้าม่วงเขียวใช้อย่างดีแท้มีสีต่างๆ ล้วนแล้วไปด้วยท่านที่ต้องชอบใจทั้งนั้น (๘) เตียงเหล็กอย่างราคาถูกที่สุดจนถึงแพงที่สุดมีหลายสิบชนิดนุ่งหมอนที่นอนมีขายพร้อม

แจ้งความห้างขายยาฟุกมิน

ขอกราบเรียนผู้แจ้งความมายังท่านทั้งหลายทราบ ยาตัดรากโรคหนองในยาน้ำฤทธิ์ยาเกลือ ยาเรื่องจักร์นารายน์ประสิทธิ์ ข้าพเจ้านายเชียวกงเปนผู้ผสมออกจำหน่ายอีก มีคุณสัพคุณอย่างดีเลิศ ท่านที่เคยใช้เคยนับถือรับประทานถูกกับโรคหนองในอย่างชงัดหายาอื่นเปรียบมิได้ ท่านที่ยังกราบสัพคุณยาตัดรากโรคหนองในนี้ยังเหยงใด ไม่จำเปนข้าพเจ้าจะต้องคงสัพคุณให้ยืดเยื้อ

ยาน้ำฤทธิ์ยาเกลือนี้ได้เคยผจญกับโรคอหิวาต์เกิดขึ้นชุกชุมในจังหวัดพระนคร และจังหวัดฉะเชิงเทราได้รับประทานยาน้ำฤทธิ์ยาเกลือนี้ ก็รอดพ้นอันตรายมามากต่อมากนาน มีชื่อเสียงโด่งดังและยานี้ได้มีผู้รับไปจำหน่ายตามจังหวัดต่างๆ

ยาจักร์นารายน์ประสิทธิ์เปนยาบำรุงกำลังเส้นเอ็นและอวัยวะให้แข็งแรง เจริญอาหาร บำรุงโลหิตให้งามกระทำให้ร่างกายปราศจากโรคภัยที่จะมาเบียดเบียนและแก่หญิงอยู่ไฟไม่ได้ มีผู้นิยมนับถือมากไปซื้อจนหมดขาดคราว บัดนี้ข้าพเจ้าได้ปรุงออกจำหน่ายอีกแล้ว ขอเชิญท่านที่เคยใช้เห็นคุณมาแล้วแต่ท่านที่ไม่เคยใช้ลองซื้อมารับประทานภายหลังท่านจะรู้สึกสัพคุณยานี้มีคุณประโยชน์ให้ความสุขแก่ร่างกายท่านเพียงใด ข้าพเจ้าหาได้ยกยอตัวอ้างให้ท่านทั้งหลายหลงเชื่อถ้อยคำข้าพเจ้าก็หามิได้ โปรดเชิญครับ มีขายที่ห้างขายยาฟุกมิน ถนนราชวงศ์ ห้องเลขที่ ๑๑๐๐–๑๑๐๒

ถ. ๑๗/๑๐/๖๒ ๑ ป.