ยันปรีดีค้าน ภาษีที่ดิน รุนแรง

ปรีดีเคย ห้ามเด็ดว่าอย่าไปแตะต้องกระเทือน ราษฎร

พล.ร.ต.ทหาร ยอมรับสารภาพบางข้อหา ในการจลาจล

เสียงสัจจา

ปีที่ ๗ ฉบับที่ ๑๘๘๓ วันพฤหัสบดีที่ ๒๔ กรกฎาคม ๒๔๙๕ ๗๕สต.

วันนี้

ฝันร้าย ที่ผ่านไป

✱

ดูหมือนจะเปนเวรกรรม หรือว่า กันตามภาษาตลาดก็ว่า 'เฮงซวย' อยู่ประการหนึ่ง ที่หนังสือพิมพ์ต้องตกอยู่ในระบบเซนเซอร์อยู่เปนระยะๆ ด้วยเหตุผลที่ฝ่ายตำรวจ กล่าวอ้างว่าได้ตีพิมพ์ข้อความ ที่อาจจะก่อให้เกิดความไม่สงบเรียบร้อยในหมู่ประชาชน ซึ่งเปนเหตุผลที่กว้างขวางจนแทบจะใคร่ครวญไม่ได้ว่าสิ่งที่อาจจะขัดต่อความสงบนั้นมีขอบเขตต่อยู่แค่ใด ในขณะที่ตลอดเวลามาในระบอบประชาธิปไตยนี้ ความไม่สงบเรียบร้อยในหมู่ประชาชนนั้นไม่เคยมาจากประชาชนสักครั้งเดียว นอกจากผู้ที่ถืออาวุธกินเงินเดือนของแผ่นดินก่อให้เกิดขึ้นอยู่เปนประจำทั้งสิ้น

ที่เราอ้างชื่อเรื่องข้างบนว่าเปน "ฝันร้ายที่ผ่านไป" ของเกียรติศักดิ์ ก็เนื่องจากเราได้รับคำสั่งให้นำข้อความไปเซนเซอร์ในครั้งหลังที่สุดที่ผ่านมาหยกๆ นี้ เพราะเหตุรายงานข่าวการประชุมที่กรุงปักกิ่งของคนไทยบางจำพวกที่เด็ดขาดอำนาจทางการเมืองไปพำนักอยู่ณที่นั้นการประชุมดังกล่าวนี้ ผู้ที่มีเครื่องวิทยุรับฟังทุกเครื่องย่อมเปิดฟังได้ และหนังสือพิมพ์ของกระทรวงกลาโหมก็เสนอข่าวท่านองนี้อยู่เนืองๆ โดยถ่ายทอดมาจากสถานีวิทยุปักกิ่ง แต่ความผิดกลับตก

(มีต่อหน้า ๓)

ชีวิตรักระหว่าง พ่อ–แม่–ลูก ในครอบครัวเล็กๆของท่านนายพลเรือทหาร ขำหิรัญ เมื่อยังอิสสระภาพอยู่ ณ ตำบลสวนอนันต์ ฝั่งธนบุรี ขำหิรัญน้อยยืนเบียดแม่ของเขาด้วยความรักดูดดื่ม

บัดนี้.....พี่คอย น้องคอย ต่างคน ต่างคอยแต่บุญเรานอยหนักหนา. ฯลฯ

ว่าเมืองไทยยังไม่ถึงกับแย่งรับกิน ส.ส. ถึง ๑๐๖ คน ทัก ไม่เชื่อก็ตามใจ

กรณี พ.ร.บ. แก้ไขภาษีที่ดิน ๒๔๙๕ อันออกในสมัยคณะบริหารประเทศชั่วคราวเพิ่มภาษีที่ดินขึ้นอีกเปนอันมาก จนกระทั่ง ส. ส. ประเภทหนึ่งจำนวน ๑๐๖ นายได้ยื่นขอแก้ใหม่เพราะราษฎรเดือดร้อนขึ้น

บัดนี้นายบุญเท่ง ทองสวัสดิ์ ส. ส. ลำปาง อดีตพรรคประชาธิปัตย์ได้ให้สัมภาษณ์ว่า รัฐบาลชุดนี้ดำเนินวิ

(มีต่อหน้า ๗)

ตั้งจอมพลเปนลักขีในวันประสูติ รู้เห็นในการสืบเชื้อพระบรมวงศ์

เนื่องในวันมงคลราชประสูติการซึ่งจะมีมาในเร็ววันนี้เพื่อให้การเปนไปตามราชประเพณี ได้ทรงพระกรุณาโปรดเกล้าโปรดกระหม่อมให้ผู้มีพระนามและนามต่อไปนี้ เปนผู้รู้เห็นในการสืบเชื้อพระบรมราชวงศ์ คือ

พระวรวงศ์เธอ พระองค์เจ้าจานนิวัฐ กรมหมื่นพิทยลาภพฤฒิยากร ประธานองคมนตรี จอมพล แปลก พิบูลสงคราม นายกรัฐมนตรี พลโท พระประจนปัจจนึก ประธานสภาผู้แทนราษฎร พล ตรีบัญญัติ เทพหัสดิน ณ อยุธยา รัฐมนตรีว่าการกระทรวงมหาดไทย พระยาบริรักษ์วชชการ รัฐมนตรีว่าการกระทรวงสาธารณสุข และหม่อมทววงศ์ถวัลยศักดิ์ เลขาธิการพระราชวัง

ส.ส.ฝ่ายค้าน๔๐คนนัดประชุมแล้ว ไม่ยอมผ่านตำรวจ-เปนไรเปนกัน

ความเคลื่อนไหวของกลุ่มสมาชิกสภาผู้แทนราษฎร ฝ่ายค้านประมาณ ๔๐คน ได้ออกหนังสือเวียนนัดประชุมกันเปนทางการแล้ว โดยกำหนดภัตตาคารแห่งหนึ่งกลางพระนครเปนสถานที่ประชุม แทนบ้านนายควง อภัยวงศ์ซึ่งฝ่ายค้านเห็นว่าจะไปก่อความมิดีมิร้ายขึ้นแก่นายควง โดยนายควงไม่เกี่ยวข้อง การเปิดประชุมครั้งนี้สมาชิกฝ่ายค้านกล่าวว่า ไม่จำต้องขออนุญาตตำรวจแต่ประการใด "เราใช้สิทธิตามรัฐธรรมนูญ เปนอะไรเปนกัน" สมาชิกฝ่ายตรงกันข้ามกับรัฐบาลกล่าว

หนองคายส่งกำลัง

รักษาแนวฝั่งโขงเต็มที่

ลาวใช้ อาวุธ จีนแดง ถลุง ฝรั่งเศส

ตำรวจคลำ บรรทึกประจำวัน ของพล.ร.ต.ทหาร

รายงานข่าวผลของการสอบสวน พลรต. ทหาร ขำหิรัญผู้ต้องหาคดีกบฏจลาจล ๒๙ มิถุนายนและ๒๖ กุมภ์ ได้เปิดเผยรายละเอียดบางประการ ในกรณีที่ได้ค้นพบเอกสาร๒–๓ ฉบับ พร้อมทั้งสมุดบรรทึกส่วนตัวของพล ร.ต ทหาร ขำหิรัญไว้ และภายในบรรทึกฉบับนั้นได้พาดพิงถึงบุคคลสำคัญหลายคนแต่มิได้มีชื่อชัดเจนเพียงแต่เปนชื่อสมมุติเท่านั้น

อนึ่งจากการสอบสวนปากคำ พล.ร.ต. ทหารขำหิรัญ ซึ่งได้ดำเนินมาแล้วนั้น พล ร.ต. ทหาร ได้ยอมสารภาพในบางข้อหาคดีจลาจลทั้ง๒๖ กุมภา และ๒๙ มิถุนายนด้วย.

รายงานข่าวจากผู้สื่อข่าวเกียรติศักดิ์จังหวัดหนองคาย แจ้งมาว่า บัดนี้กองทหารลาวอิสสระรอบๆเมืองเวียงจันทร์ได้ทำการก่อกวนราษฎรชาวเวียงจันทร์เปนอันมาก และกองทหารอิสสระลาวได้ประกาศว่า บัดนี้จะได้ทำการสู้รบกับฝรั่งเศสอย่างแข็งขัน เพราะว่าได้รับอาวุธปืนแบบทันสมัยเปนจำนวนมากจากกองทหารญวนโฮจิมินห์ ซึ่งอาวุธเหล่านี้ได้รับมาจาก "จีนแดง" อีกทอดหนึ่ง

ทางด้านจังหวัดหนองคายได้จัดการส่งกำลังเพิ่มเติม เพื่อรักษาชายฝั่งแม่น้ำโขงอย่างเคร่งครัด และถ้าหากกองทหารลาวอิสสระบุกข้ามมาจะจับกุมและปลดอาวุธเสียทันที.

ตั้งอธิบดี กรม พิธีการทูต

มีพระบรมราชโองการโปรดเกล้าฯ แต่งตั้งให้ขุนพิพิธวิรัชการ ข้าราชการพลเรือนสามัญชั้นพิเศษ ดำรงตำแหน่ง อธิบดีกรมพิธีการทูตกระทรวงการต่างประเทศ

ตั้ง๕นายพลเปนที่ปรึกษา การทหาร

มีพระบรมราชโองการโปรดเกล้าฯให้นายทหารรับราชการ สนอง พระเดชพระคุณ ดังต่อไปนี้–

๑. พลเอก หลวงหาญสงคราม

๒. พลโท สวัสดิ์ สวัสดิรณรงค์

๓. พลโท จิร วิชิตสงคราม

๔. พลโท หลวงชาตินักรบ

๕. พลเรือโท หลวงพลดินธวาณัติ

ที่ปรึกษาการทหาร กรมเสนาธิการกลาโหม เปนที่ปรึกษาการทหาร.

ไทยงดไม่ออกเสียงกรณีตูนีเซีย

เมื่อวันที่ ๑๙ เดือนนี้(ก.ค. ๙๕) สถานีวิทยุกระจายเสียงสหประชาชาติเสนอข่าวว่าตามที่กลุ่มประเทศในอาเซียและตะวันออกกลางได้เรียกร้องให้เปิดประชุมสมัชชาใหญ่สหประชาชาติเปนพิเศษ

(มีต่อหน้า๗)

อภิปรายเสรีภาพหนังสือพิมพ์

(ต่อจากฉบับวานนี้)

เจ้าหน้าที่ของประเทศประชาธิปไตย เช่นข้าพเจ้าจะนำมาเล่าให้ท่านประชุมฟังนี้แล้ว ไม่แต่ประชาชนจะได้รับความสบายใจ แม้ท่านเจ้าหน้าที่เองก็จะได้รับความสบายใจพร้อมทั้งได้รับความนิยมนับถือจากประชาชนด้วย ข้อนี้แหละที่ข้าพเจ้าเห็นว่าเป็นบ่อเกิดแห่ง *"ความสงบเรียบร้อยหรือศีลธรรมอันดีของประชาชน"* ยิ่งเสียกว่าจะมาตั้งหน้าเซ็นเซอร์หนังสือพิมพ์ ซึ่งมีแต่จะก่อให้เกิดความรู้สึกไม่พอใจกัน ดังที่ได้มีประจักษ์พยานอยู่แล้ว

ขอให้เจ้าหน้าที่รวมทั้งรัฐเอง จงแยกนโยบายของรัฐบาล และกฎหมายของบ้านเมืองออกไปจากกันอย่างเด็ดขาด ความยุ่งยากต่างๆ ในบ้านเมืองจึงจะบรรเทาลง เวลานี้ ความเข้าใจในเรื่องนี้ยังปนเปกันอยู่มาก ประชาชนก็จะเรียนรู้เข้าใจจึงเรื่องเช่นนี้ให้ดี จึงจะสามารถรักษาสิทธิของประชาชนไว้ได้

รัฐมนตรีท่านหนึ่งได้ให้สัมภาษณ์แก่หนังสือพิมพ์ว่าจะต้องเซ็นเซอร์กันต่อไป เพราะหนังสือพิมพ์ยังไม่เข้ามาตรฐาน เพราะหนังสือพิมพ์ชอบลงข่าวและความเห็นแสดงความเหลวแหลกของบ้านเมือง..... เราไม่เข้าใจที่รัฐมนตรีพูดเช่นนั้น เหตุที่จะเซ็นเซอร์มีระบุไว้ในกฎหมายสามมาตรา แต่เหตุที่ท่านรัฐมนตรียกมาอ้าง เพื่อจะเซ็นเซอร์นี้ ไม่มีอยู่ในกฎหมาย ถ้าจะเซ็นเซอร์เพราะเหตุนี้ ก็ไม่เป็นการใช้อำนาจตามกฎหมาย (อันดับสมัย) แต่เป็นการอานโยบายมาบังคับใช้แก่หนังสือพิมพ์ และประชาชน นี่เป็นตัวอย่างสดๆ ร้อนๆ.

ข้าพเจ้าขอสรุปคำอภิปรายลงไว้ดังนี้

ก. ในเรื่องเสรีภาพของหนังสือพิมพ์นี้ หากมีกฎหมายให้อำนาจเจ้าหน้าที่งานที่จะควบคุมได้ ก็จะต้องพิจารณากันว่า เจ้าพนักงานได้ใช้อำนาจนั้นภายในขอบเขตหรือนอกขอบเขตของกฎหมาย ถ้าใช้นอกขอบเขตก็แปลว่า เจ้าพนักงานได้ละเมิดกฎหมายเสียเอง

ข. ถ้ากฎหมายที่ใช้อยู่ขัดกับหลักการประชาธิปไตย ขัดกับเจตนารมณ์ของรัฐธรรมนูญ ขัดกับปฏิญญาสากลว่าด้วยสิทธิมนุษยชน ก็จะต้องพิจารณาเลิกเสีย ข้าพเจ้าขอถือโอกาสนี้ขอให้สภาผู้แทนราษฎร พิจารณาชำระกฎหมายอื่นๆ ที่ขัดกับประชาธิปไตย เสียทั้งหมดด้วย

ในการปราศรัยกับประชาชนเมื่อคืนนี้ (วันที่ ๒๔ มิถุนายน) ท่านนายกรัฐมนตรีได้กล่าวว่าจากที่มีเหตุผลน่าฟังคือท่านเตือนผู้ยุให้ดังวรในการรู้จักเคารพสิทธิของผู้อื่น ข้อนี้เราไขความได้ว่าหมายถึงหลักถ้อยที่เคารพสิทธิของกันและกัน เช่นฝ่ายค้านในสภาจะต้องรู้จักเคารพสิทธิของรัฐบาล และรัฐบาลก็จะต้องรู้จักเคารพสิทธิของฝ่ายค้าน หนังสือพิมพ์จะต้องรู้จักเคารพสิทธิของรัฐบาล และในทำนองเดียวกันรัฐบาลก็จะต้องรู้จักเคารพเสรีภาพของหนังสือพิมพ์

จบคำกล่าวของนายกุหลาบ สายประดิษฐ์ เสียงปรบมือสนั่นก้องห้องประชุมต่อจากนี้ไปเป็นคำกล่าวของนาวาเอกพระยาศราภัยวณิชรน.ดังต่อไปนี้

ท่านนายกสมาคม ท่านกรรมการ ท่านสมาชิก และท่านสภาพชนที่เคารพ

ก่อนที่ข้าพเจ้าจะได้กล่าวถึงสิทธิเสรีภาพของหนังสือพิมพ์ อยากจะเรียนให้ท่านทั้งหลายทราบว่า ข้าพเจ้าไม่ได้ถือตัวว่าเป็นนักการเมือง แต่ถือว่าเป็นศึกษาเรื่องของโลกคนหนึ่งเท่านั้น ความจริงก็ได้เคยพูดกับเพื่อนหลายคน ซึ่งนั่งอยู่ที่นี่ก็มี ว่าจะไม่ขอเกี่ยวข้องกับการเมืองปัจจุบันนี้ แต่เมื่อกรรมการสมาคมหนังสือพิมพ์ได้มีจดหมายเชิญมาเป็นกรรมการป้องกันสิทธิเสรีภาพหนังสือพิมพ์ จะขอตัวไม่ยอมเข้ามาเกี่ยวข้องก็ได้แต่ด้วยเหตุที่ว่า ข้าพเจ้าเป็นคนรักการเขียนหนังสือพิมพ์มาแต่หนุ่มๆ และได้เคยมีอาชีพเป็นชาวหนังสือพิมพ์จริงๆ อยู่ได้ ๑ ปี ศษก็ติดคุกจึงยอมรับมาร่วมมือด้วย เพราะเห็นว่าเป็นงานชั่วคราวและเป็นการป้องกันสิทธิเสรีภาพของตัวเองด้วย

"เรื่องสิทธิเสรีภาพของหนังสือพิมพ์นี้ มีหลายประเทศที่ได้ตรากฎหมายขึ้นไว้ให้สิทธิเสรีภาพแต่ในนามเพื่ออวดอ้างความเป็นอารยะวิสัยของรัฐบาล เป็นการลวงตานานาประเทศ แต่ความแท้จริงหามีไม่ ด้วยเหตุได้วางเงื่อนไขไว้ให้แก่เจ้าหน้าที่ปิดปากหนังสือพิมพ์เมื่อทำความไม่พอใจให้รัฐบาลแม้การตำหนิเพื่อก่อถ้าโดนเจ้าหน้าที่ที่มีความเป็นธรรมสายตาไกลใจกว้าง—ขวางมีน้ำใจเป็นประชาธิปไตยอันแท้จริง หนังสือพิมพ์ก็อยู่เย็นเป็นสุข บำเพ็ญกรณียเพื่อสาธารณประโยชน์ไปได้ ถ้าโดนเจ้าหน้าที่อคติสายตาสั้นชะนะไหนด้วยช่วยกระพือ ประจบรัฐบาลตะพึดตะพือไป เพื่อหวังความก้าวหน้าหรือความดีความชอบส่วนตัวของเขา—หนังสือพิมพ์ก็ปั่นป่วนเดือดร้อน ลักษณะอย่างนี้เราจะไม่ได้พบในประเทศอังกฤษอเมริกาและออสเตรเลียเลย เป็นอันขาด แต่ฝรั่งเศสหนังสือพิมพ์เคยได้รับความเดือดร้อนในบางสมัยเหมือนกัน

รัฐธรรมนูญของเราที่นำเอาฉบับ พ.ศ.๒๔๗๕ กลับมาใช้ก็ได้ให้สิทธิเสรีภาพแก่ปวงชนในการแสดงความคิดเห็นไว้อย่างเต็มที่เช่นเดียวกับประเทศประชาธิปไตยค่ายตะวันตก แต่มีคำว่า ภายใต้กรอบของกฎหมาย ซึ่งมีพ.ร.บ.การพิมพ์ไว้เป็นเครื่องกลั่นกรองสิทธิเสรีภาพเท่านั้น แต่เครื่องกลั่นกรองนี้ได้ปล่อยไว้ให้อยู่ในมือพวกเห่อเหิมเมาอำนาจบ้าง พวกรู้เท่าไม่ถึงการบ้าง พวกอยากได้ดีเพราะตามใจนายบ้าง เลยทำให้ครองกลั่นกรองนี้เป็นสนิมไป โดยที่ว่าเรามีนายช่างไม่ดีพอ จะเห็นได้จากเจ้าหน้าที่ผู้หนึ่งกล่าวว่าท่านทำตามคำสั่งผู้ใหญ่โดยท่านไม่ต้องวิจารณาญาณว่าจะถูกหรือผิด หรือสมควรไม่สมควรประการใด แก่จิตา—รมณ์ของประชาธิปไตย ผู้ใหญ่สั่งมาต้องทำ ไม่ว่าการกระทำเช่นนั้นจะเป็นการบั่นทอนประชาธิปไตยของเราซึ่งกำลังเดินสับสุกคลุกคลานกันมาถึง ๒๐ ปีแล้ว มีคนไทยชอบกล่าวว่า กรุงโรมไม่ได้สร้างขึ้นในวันเดียว หรือประชาธิปไตยฝรั่งเศส กว่าจะเรียบร้อยได้ถึง ๗๐ ปีอะไรท่านองนี้ แต่ท่านนักปฏิวัติการเมือง หลงลืมไปว่าท่านเอาสมัยปีนตานี้หน้ากระทรวงกลาโหม มาเปรียบกับสมัยลูกระเบิดปรมาณู เมื่อสมัยสร้างกรุงโรมกับปัจจุบันนี้ต่างกันมาก สมัยสร้างกรุงโรมไม่มีเครื่องจักร และอุปกรณ์การก่อสร้างเหมือนเดี๋ยวนี้ อย่าไปพูดถึงหลายร้อยปีเลย เอาเพียงข้าพเจ้าเป็นทารกนี้เอง ถ้าจะไปโดราช ต้องลงเรือจวและขึ้นบกด้วยเกวียนกินเวลาตั้ง ๒-๓ เดือน เดี๋ยวนี้ไปเครื่องบินกินเวลา ๔๕ นาทีเท่านั้น ถ้าจะเอาคำแท้ตัวว่ายังเป็นประชาธิปไตยจริงๆ เยี่ยงฝรั่งไม่ได้ ต้องค่อยทำค่อยไป เพื่อรักษาอำนาจและเก้าอี้กันแล้ว ก็อย่าเอาประชาธิปไตยมาพูดเป็นโล่ห์บังหน้ากันดีกว่า ทำอะไรตามอำนาจก็แล้วกัน อย่าเอาชื่อเสียงของคนไทยไปแสดงว่าเขาฉลาดแล้ว เรียกร้องระบอบประชาธิปไตยจากพระมหากษัตริย์ จนภายหลัง ๒๐ ปีกลับบอกว่า เขายังโง่อยู่อีกเช่นนี้ มีคนฉลาดรักชาติที่สามารถอยู่กระทบมือ—เดียวเท่านั้น ไม่ชอบด้วยทำนองคลองธรรมของลักษณประชาธิปไตย เป็นการต่อลวงเอาคนไทยไปเข้าคุกและถูกยิงเป้ามากต่อมากยิ่งกว่ากาละใดๆ ในสมัยกรุงรัตนโกสินทร์ เพราะหลงโหลในประชาธิปไตยวิบัลลาสของเมืองไทย

ในประเทศอังกฤษ ไม่ได้มีกฎหมายพิเศษให้สิทธิเสรีภาพ หรือจำกัดขอบเขตหนังสือพิมพ์ไว้แต่ประการใด ศาลอังกฤษ.คยวินิจฉัยว่าหนังสือพิมพ์มีฐานะไม่ดีกว่าหรือเลวกว่าสามัญชนอังกฤษคนหนึ่ง ที่พูดที่เขียนได้ตามสิทธิของเขา ดังนั้นถ้าคนอังกฤษพูดอะไรเขียนอะไรได้ หนังสือพิมพ์ก็มีสิทธิเช่นเดียวกัน และมีสิทธิตั้งสถานีวิทยุกระจายเสียงด้วย ข้าพเจ้าติดตามอ่านหนังสือพิมพ์ประเทศอังกฤษมาเป็นเวลา ๓๐ ปีกว่าแล้ว ไม่เคยได้พบรัฐบาลอังกฤษลงโทษหนังสือพิมพ์อย่างประเทศไทย แต่หนังสือพิมพ์มักถูกศาลลงโทษแรง ในเรื่องหมิ่นประมาทคนอังกฤษเอาก็รับรองในข้อนี้ อังกฤษมีนิสัยชอบใช้ร้ายคนง่ายๆ เขาถือว่ามนุษย์แต่ละคนต้องเคารพสิทธิของแต่ละคน ถ้าพลาดศาลก็เอาเจ็บทีเดียว ศ ลอเมริกันก็ลงโทษในเรื่องหมิ่นประมาทแรงเหมือนกัน

"ส่วนฝรั่งเศส สภาผู้แทนได้บัญญัติเสรีภาพหนังสือพิมพ์ไว้ตั้งแต่ค.ศ.๑๗๘๙ ภายหลังที่ถูกบาสติลได้ถูกทำลายลงแล้ว ซึ่งกลายเป็นวันชาติของฝรั่งเศสมาจนตราบเท่าทุกวันนี้ คือวันที่ ๑๔ กรกฎาคม นับถึงบัดนี้เป็นเวลา ๑๖๓ ปีมาแล้ว หรือตรงกับสมัยรัชกาลที่ ๑ สมเด็จพระพุทธยอดฟ้า เขาเขียนไว้มีใจความว่า "การแพร่ความคิดเห็นข่าวสารโดยเสรีเป็นสิทธิอันมีค่ายวดยิ่งของมนุษยชน ดังนั้นพลเมืองทุกคนที่มีสิทธิที่จะพูดเขียนหรือพิมพ์อย่างเต็มที่ แต่ว่าเขาจะต้องรับผิดชอบในการเลมิดสิทธิเสรีซึ่งกฎหมายได้บัญญัติไว้" ต่อมาอีก ๒ ปีสหรัฐอเมริกาได้บัญญัติไว้ในรัฐธรรมนูญของเขา ห้ามเป็นอันขาดมิให้สภาคองเกรสออกกฎหมายใดๆ เป็นการจำกัดสิทธิเสรีภาพของหนังสือพิมพ์และสิทธิอื่นๆ เช่นศาสนา การพูด และการชุมนุม ในบ้านเมืองฝรั่งเศสก็บรรจุความในข้อนี้ลงไปในรัฐธรรมนูญของเขาตามอเมริกาด้วย

"นอกจากอังกฤษซึ่งเป็นแม่บทประชาธิปไตยที่ดีเลิศโดยไม่ได้เขียนรัฐธรรมนูญขึ้นไว้แล้ว ชาติทั้ง ๒ คือฝรั่งเศสและอเมริกาได้ตั้งต้นแบบฉบับไว้เป็นลายลักษณ์อักษรอย่างดี มีประโยชน์อย่างมหาศาล เป็นผลให้ประเทศอื่นๆ ลอกไปเป็นแบบอย่าง ที่บรรจุไว้ในรัฐธรรมนูญก็มี ที่ตราขึ้นเป็นกฎหมายอีกต่างหากก็มี ประเทศเบลเยี่ยมกลับวิวัฒนาการขึ้นไปอีก ภายหลังการชัยชนะปฏิวัติ ค.ศ. ๑๘๓๐ เขาได้บัญญัติไว้ในรัฐธรรมนูญห้ามการเซ็นเซอร์ไว้ด้วย ประเทศในโลกเก่ายุโรป และโลกใหม่อเมริกาเมื่อ ๑๐๐ ปีมาแล้วต่างพากันอนุโมทนาสาธุการ ประดุจว่าคำบัญญัติของมนุษยชนได้ปรากฏแก่ปวงอารยะชนแล้วว่า

ถึงแม้ว่าฝรั่งเศสจะเป็นต้นบัญญัติขึ้นไว้ เป็นลายลักษณอักษรในเรื่องเสรีภาพก็ดี แต่หนังสือพิมพ์ก็ได้ถูกอุดปากมัดมือหลายยุคหลายสมัย เนื่องด้วยความวุ่นวายปั่นป่วนในวิถีการเมือง เมื่อพระราชวงศ์บูรบองส์ เสวยอำนาจครั้งหนึ่ง และนโปเลียนที่ ๓ อีกสมัยหนึ่ง ซึ่งเป็นขมันกับปูนกับหนังสือพิมพ์ อย่างถึงขนาด แต่หนังสือพิมพ์ฝรั่งเศสได้กลับสู่เสรีภาพโดยบริบูรณ์ มีอ ๗๐ ปีมานี้เอง แม้กระนั้น ก็ยังมีกฎหมายที่หนังสือพิมพ์ อาจถูกปิดได้โดยคำพิพากษาของศาล ไม่เกิน ๓ เดือน ไม่ใช่ฝ่ายปกครองจะสั่งเอาตามชอบใจและกฎหมายยังได้บัญญัติไว้ว่าระหว่างหนังสือพิมพ์ถูกปิดเจ้าของหนังสือพิมพ์ จะต้องให้ค่าแรงงานคนงานตลอดเวลาที่ถูกปิดนั้นด้วย

ในลำดับต่อมา กฎหมายแต่ละประเทศได้กวดขันหนังสือพิมพ์ในเรื่องเลมิดสิทธิของเอกชนมากยิ่งขึ้นเกี่ยวกับการหมิ่นประมาท เพราะถือว่า ตามระบอบประชาธิปไตย สิทธิของแต่ละบุคคลจักต้องเคารพ ถ้าใครล่วงเลมิดใส่ร้ายด้วยความไม่จริงก็ต้องรับโทษ แต่เขารวมไว้ในกฎหมายอาญา

ในประเทศที่เป็นประชาธิปไตยแต่ในนาม มักป้องกันสิทธิเสรีภาพเจ้าหน้าที่รัฐบาลมากกว่าเอกชน เช่นป้องกันกีดขวางไม่ให้หนังสือพิมพ์ลงข่าวคราวตำหนิติเตียนรัฐบาล หรือข้าราชการในการกระทำใดๆ ไม่บางประเทศ ห้ามขาดทีเดียว แม้ข้าราชการจะทำความผิดร้ายท่าใด นำมาลงพิมพ์ไม่ได้ เขาว่ารัฐบาล

(มีต่อหน้า ๗)

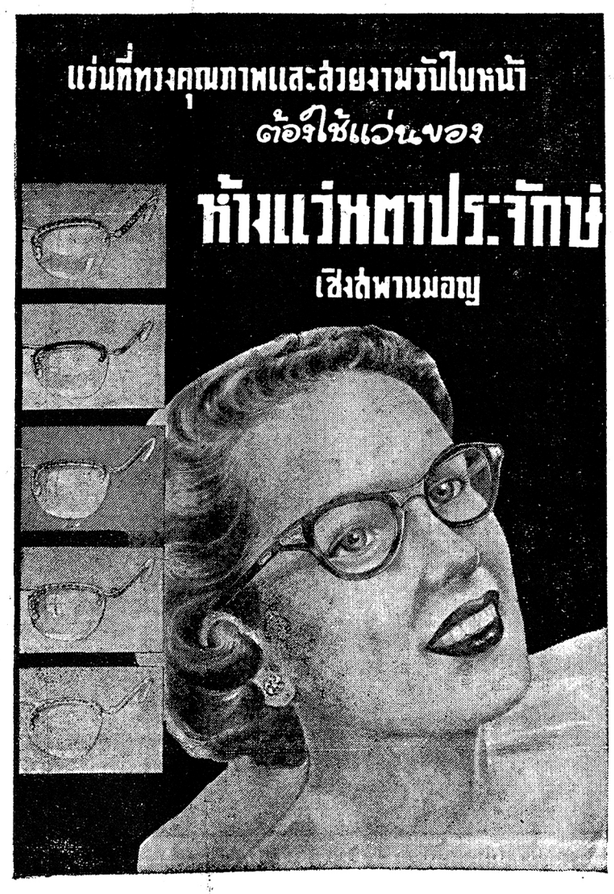

โลกวันนี้.

นายกรัฐมนตรีเปอร์เซีย

☆

หนังสือพิมพ์เดลีเทเลกราฟ ได้กล่าวถึงกรณีที่ ดร. มอสซาเด็คได้พ้นจากตำแหน่งไปว่า เปนเรื่องของคำกล่าวที่ว่า "ขิงก็ราข่าก็แรง"

ลัทธิชาตินิยมของเปอร์เซีย ซึ่ง ดร. มอสซาเด็คเปนทั้งหัวหน้าและเปนทาษของลัทธินี้ บรรดานโยบายของเขาเท่าที่ได้เห็นมาแล้ว เปนในลักษณะยุยงราษฎรให้ฮึกเหิมถึงขนาดแล้ว ก็แสดงตัวเปนผู้ใกล้เกลียเพื่อหาคะแนนนิยมใส่ตัว ดังนั้นในการยุนั้นเขาระมัดระวังมิให้ล้ำเขตอันตราย มิฉนั้นปวงชนจะหันมาเล่นงานผู้ใกล้เกลีย

ครั้นมาเจอะข่าแรงซึ่งในกรณีนี้ คือ เรื่องอะบาดันที่รัฐบาลต้องรับเลี้ยงคนงาน ๗๐,๐๐๐ คน โดยไม่ได้ผลิตผลงานออกมาได้เลย การเศรษฐกิจของเปอร์เซียก็ถึงอาการหนัก สินค้าที่ต้องสั่งซื้อจากต่างประเทศเวลานี้หาได้ยากเต็มที เงินเดือนข้าราชการเปอร์เซียก็มีการติดค้างกันมากเดือน สำนักราชการในเทหะรานจำต้องขายครุภัณฑ์เพื่อได้เงินมาใช้จ่ายในสำนัก

นายกรัฐมนตรีที่จะรับงานต่อจาก ดร. มอสซาเด็คจะต้องรับงานอันหนัก เพราะถ้าจะทำการให้ได้ผลดีดังเดิมอย่างที่ ดร. มอสซาเด็ด ได้โอ้อวดไว้ ก็จะต้องปรองดองกับอังกฤษ และการปรองดองกับอังกฤษก็เปนการกระทบกระเทือนลัทธิโดยชอบของชาติที่ ดร. มอสซาเด็คกระตุ้นเข้าไว้

ส่วนแมนเซลเตอร์การ์เดียนนั้นว่า ถึงแม้จะมีอายุปูนแปดสิบ กาวัม เอส ซุลตาเนห์ก็มิใช่เปนคนอ่อนเปียก เขาเคยเปนคู่ปรับกับรุสเซียเมื่อปีค.ศ.๑๙๔๖ และเขาอาจจะคงอยู่ในอำนาจต่อไป ถ้าไม่บังเอิญไปแบ่งรางวัลให้แก่คนเพียงไม่กี่คน เขาจะต้องยึดตัวบทกฎหมาย การเวนคืนกิจการอุตสาหกรรมน้ำมันเปนของชาติ แต่แล้วเขาจะต้องหาทางตีความให้รายได้จากการน้ำมันหลั่งไหลออกมา เปนประโยชน์ต่อไป การพ้นหน้าที่ของดร.มอสซาเด็คเปนการเปิดโอกาสให้มีการเจรจากันใหม่ โดยชาวเปอร์เซียที่พูดธุระได้ การตกลงในเรื่องน้ำมันเปนเรื่องสำคัญสำหรับเศรษฐกิจของเปอเซียร์ ถ้ากาวัมทำได้ก็นับว่าเขาได้เริ่มต้นด้วยดี แต่การจะให้การเมืองและเศรษฐกิจของเปอร์เซียมั่นคงวัฒนาต่อไปได้นั้นเปนเรื่องของบุรุษผู้เข้มแข็งที่มีกำลังและเจตนาที่จะทำการปฏิรูป

หนังสือพิมพ์ลักอดส์แมนกล่าวว่าชาวเปอร์เซียหลายคนคาดหมายกันไว้ว่าจะต้องเกิดการปฏิวัติอย่างใดอย่างหนึ่งขึ้นเปนแน่แท้ เพราะการจะปล่อยให้ประเทศชาติลอยละล่องไปอย่างไร้จุดหมายเช่นนี้ไม่เปนสิ่งที่พึงปล่อยไว้ การที่มิให้มีเรื่องวุ่นวายขึ้นในบ้านเมืองก็เพราะทหารและตำรวจยังแข็งขันอยู่ ชาห์ทรงเปนจอมทัพโดยจริงจังมิเพียงแต่โดยได้รับถวายพระอิศริยยศเช่นนั้น ชาห์กำลังตกอยู่ในที่ลำบาก เขาเปนผู้ที่มีความรู้ดี และเห็นแก่ประโยชน์สุขของราษฎรดังจะได้เห็นจากการแบ่งที่ดินให้ราษฎรได้ทำกิน การปฏิรูปที่ดินนี้ไม่เปนที่ต้องใจของผู้ที่เปนเจ้าของที่ดิน และการที่ชาห์ทรงอยู่นอกการเมืองนั้นก็นับเปนพระสติของพระองค์ได้ประการหนึ่งทั้งที่มีผู้คอยชักนำเพื่อจะได้โดยเด็ดขาดในการแสวงหาอิทธิพลให้แก่ตนเอง.

คอมมิวนิสต์ต้องการหยุดรบในเกาหลี

แต่พยายามใช้กลหน่วงเหนี่ยวหาเงื่อนไขเปนประโยชน์แก่ตน

วันนี้

(ต่อจากหน้า ๑)

อยู่แก่เราเมื่อปฏิบัติเช่นนั้น

ในที่ประชุมหนังสือพิมพ์เมื่อวันอังคารนี้เอง อีกครั้งหนึ่งที่เจ้าหน้าที่ของเราได้กล่าวว่า กรณีสำเหตุการเซ็นเซอร์หนังสือพิมพ์กียรติศักดิ์ที่รายงานข่าวจากกรุงปักกิ่งนั้น หนังสือพิมพ์เสนาสารของกระทรวงกลาโหมก็ได้เคยปฏิบัติเช่นนี้อยู่เนืองๆเหตุใดจึงถือเอา "เกียรติศักดิ์" ผิดแต่ฉบับเดียว อธิบดีกรมตำรวจกล่าวว่า ถ้ามีหลักฐานเช่นนั้น ให้ยื่นอุทธรณ์ขึ้นมาจะเพิกถอนคำสั่งทันที "หรือจะฟ้องผมก็ได้" เขากล่าวย้ำหนักแน่น!

สิ้นเคราะห์ไปที เพราะเมื่ออธิบดีกรมตำรวจกล่าวเช่นนั้น ได้กล่าวในวันที่เราพ้นจากคำสั่งนั้นแล้ว แสดงสว่างเท่าที่พึงมีอยู่ในจักรวาทของกฎหมายการพิมพ์ได้ฉายกราดมาที่เราอีกครั้งหนึ่ง แต่มันสายมากไปเสียแล้วที่เราจะกลับไปขอความยุติธรรมใดๆ ซ้ำในคำสั่งที่ผ่านเลยไปแล้ว มันเปนฝันร้ายที่ผ่านไปก็จริง แต่เปนความฝันที่ทิ้งผลอยู่มากมายแม้แต่ในเวลาที่เราตื่นขึ้นจากความฝันร้ายนั้น

คณะบรรณาธิการเกียรติศักดิ์ขอถือโอกาสขอบคุณท่านผู้อ่านที่มีเมตตาจิตต่อราทั้งหลายที่ได้กรุณาแสดงความเห็นอกเห็นใจมายังเราในกรณีที่ถูกลงทัณฑ์ซ้ำแล้วซ้ำเล่าไม่หยุดหย่อนโดยปวาณาตัวมาแต่ละรายว่า จะไม่ทอดทิ้งเราไปแม้เราจะประสพเหตุการณ์อันยากเย็นแสนเข็ญแค่ไหนก็ตาม สิ่งนี้ย่อมเปนพระคุณที่จะประทับใจและเทอดไว้เหนือสิ่งทั้งหลาย แก่ผู้ให้กำเนิดหนังสือพิมพ์นี้ และแก่กองบรรณาธิการ อย่างไม่วันเลือนลางไปได้ จิตใจที่ตอบสนองด้วยจิตใจนั้น ย่อมมีแต่สัมพันธ์อันกระชับ และจะรัดรึงอยู่ชั่วกัลปาวสานต์

ไหนๆก็ได้คุยแก่ท่านผู้อ่านที่เคารพซึ่งจะเปนนานๆสักครั้งแล้วก็ใคร่จะกล่าวว่า ไม่ว่าจะเปนเวรหรือเปนกรรม ไม่ว่าจะเปนความยุติธรรมหรืออยุติธรรม และไม่ว่าจะประสพการต่อสู้ทเหียมเกรียมใดๆก็ดี เราเองก็มีแต่ความพากพูมใจอยู่ประ

(มีต่อหน้า ๗)

ไปอังกฤษ

น.ส.ลินจงใช้สติ และ น.ส พวงน้อย ศรีจันทร์ ขอลาไปศึกษาต่อ ณ ประเทศอังกฤษ โดยเครื่องบิน บี โอ.เอ.ซี. ออกจากดอนเมือง วันศุกร์ที่ ๒๕ เดือนนี้ เวลา ๑๑.๐๐ น.

ข่าวจากฮ่องกงแจ้งว่าพลเรือเอกวิลเลี่ยม เฟลเทเลอร์ เสนาธิการทหารเรือ และผู้บัญชาการทหารเรือเอเมริกันฝ่ายยุทธการ แถลงแก่ผู้สื่อข่าว เมื่อเดินทางจากกรุงไทเป นครหลวงของจีนคณะชาติไปถึงฮ่องกงเมื่อวันที่ ๒๒ กรกฎาคม แสดงความรู้สึกเด่นผลเลิศเกี่ยวกับการเจรจาสงบศึกในเกาหลี เสนาธิการทหารเรือเอเมริกันแสดงความเชื่อมั่นว่าฝ่ายคอมมิวนิสต์ปรารถนาอย่างยิ่งที่จะหยุดรบ แต่ยังพยายามใช้กลวิธีหน่วงเหนี่ยวการเจรจาให้ล่าช้า เพื่อที่จะแสวงหาเงื่อนไขที่เปนประโยชน์แก่ฝ่ายตนอย่างที่สุด เมื่อผู้สื่อข่าวถามถึงฐานะของกองทหารจีนคณะชาติณเกาะไต้หวัน พลเรือเอกเฟลเทเลอร์กล่าวว่า กองทัพจีนคณะชาติอยู่ในฐานะที่ดีที่สุดสมดังที่คาดหมายกัน และพร้อมที่จะสู้รบได้อย่างดียิ่ง

ฝันร้ายนั้น

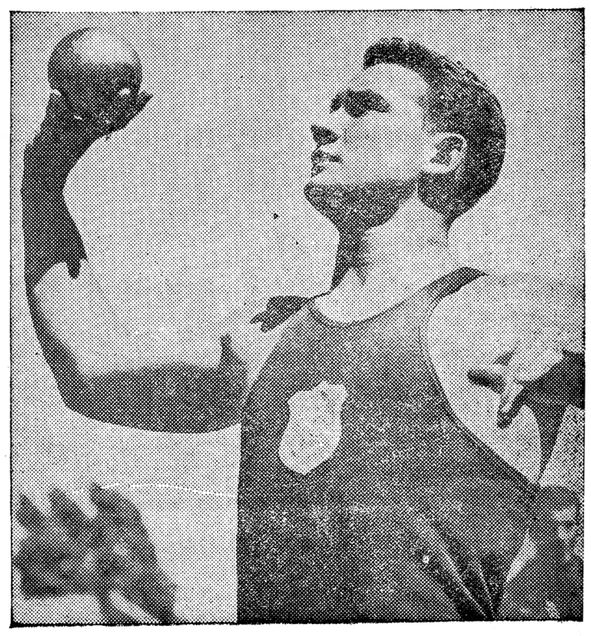

ปาร์รี่โอไบรอัน หนุ่มนักกีฬาแห่งแคลิฟอร์เนีย ซึ่งเปนนักกีฬาประจำทีมชาติสหรัฐอเมริกาใต้ ทำสถิติของกีฬาโอลิมปิคครั้งนี้ ในประเภททุ่มน้ำหนักได้ไกลถึง ๕๗ ฟีต ๑๔๓ นิ้ว

สหรัฐกำลังนำคแนนกีฬาโอลิมปิค โซเวียตรุสเซียไล่มาเปนอับดับ ๒

ข่าวจากนครเฮลซิงกิประเทศฟินแลนด์ ซึ่งกำลังแข่งขันกีฬาโอลิมปิคอยู่ในเวลานี้แจ้งว่าคะแนนรวมของแต่ละชาติที่ส่งกีฬาเข้าแข่งในวันที่ ๒ นับแต่เริ่มแข่งขันมาปรากฏว่าสหรัฐอเมริกากำลังนำหน้าโดยได้คะแนนรวม๒๒คะแนน

ประเทศที่กำลังทำคะแนนรวมมาเปนที่ ๒ ได้แก่โซเวียตรุสเซีย คือได้ ๔๐ คะแนน ประเทศรองๆ ลงมาได้แก่เชคโกสโลวาเกีย ๑๕ อังกฤษ ๑๔ อิตาลี ๑๑ ฮังการี ๘ บราซิล ๗ สวีเดน ๖ ฝรั่งเศส ฟินแลนด์และจาไมกาได้ ๕ คะแนนเท่ากัน ฮอลแลนด์ ๔ ญี่ปุ่น ๓ ออสเตรเลียและรูมาเนียได้ ๒ คะแนนเท่ากัน และออสเตรียได้ ๑ คะแนนใหญ่มีเลย.

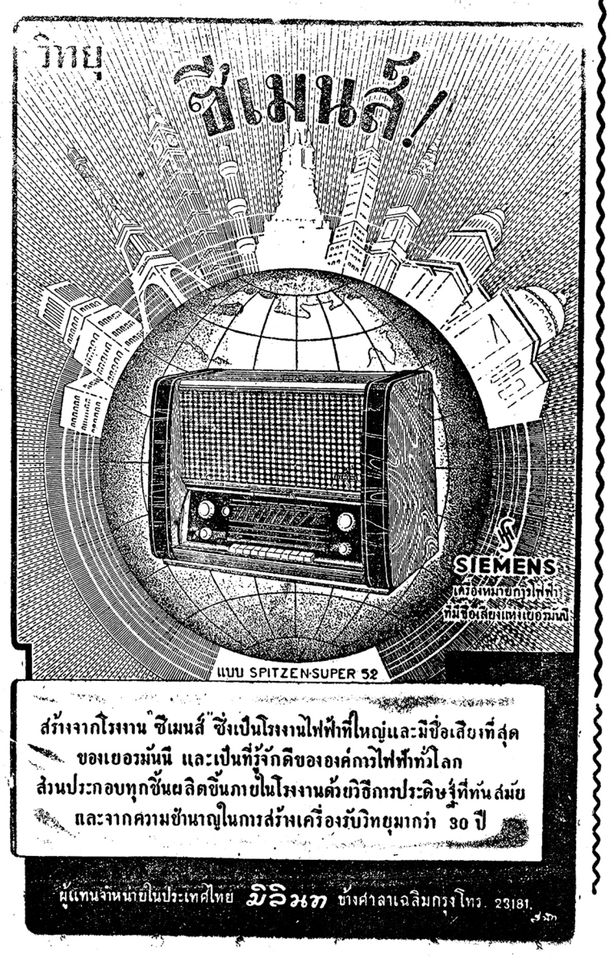

ความรู้ภาษาอังกฤษ

โดย M.S.

(ต่อจากวันที่ ๒๓ กรกฎาคม ๙๕)

สมุหนาม	ความหมาย	ใช้กับ	
(A) shower (or quiver) (of)	ถาย	arrow (being shot)	ธนู (ที่กำลังยิงไปเปนถาย)
skein	ฝูง (กำลังบิน)	geese	ห่าน
squadron	ฝูงบิน	aeroplanes	เรือบน
slice	แผ่นหรือชิ้นบางๆ	bread	ขนมปัง
		cake	ขนม
		meat	เนื้อ
spool	หลอดใหญ่	tape	แผ่นเปนถาย
		yarn	ไหมพรม
		thread	ด้าย
		film	ฟิล์มหนัง
spoon	ช้อน	food	อาหาร
		liquid	ของเหลว
stack	กอง	hay	หญ้าแห้ง
		corn	ข้าวโภชน
		wood	ไม้
stack	กระโจม	arms	อาวุธ
stick	แท่ง, ก้อน	candy	ขนม
		chalk	ชอค
		dynamite	ดินระเบิด
stock	คลัง	goods	สินค้า
sliver	สเก็ด (เกรียก)	wood	ไม้
stud	ดอก	horses	ม้า
suite	ชุด_สำรับ	armours	เกราะ
		clothes	เสื้อผ้า
suite (อ่าน สวีต)	ชุด	rooms	ห้อง
		furnitures	เครื่องเรือน
swarm	ฝูง	bees	ผึ้ง
		wasps	แตน
		insects	แมลง
		flies	แมลงวัน

(ยังมีต่อ)

FARGO TRUCKS รถบรรทุก ฟาร์โก

❊ เพียบพร้อมด้วยคุณสมบัติ ต่อไปนี้ :

- มีกำลังแรงม้ามาก.....
- ขับขี่ได้คล่องแคล่ว...
- เบร็ค ทำงานได้ไว.....
- แบบรถใหม่.....
- ปลอดภัย เป็นพิเศษ...

ประโยชน์จากการใช้ รถฟาร์โก คือได้รถที่มีกำลัง และประหยัดไส้หุ้ย.

• ผู้แทนจำหน่ายในประเทศไทย บริษัท ดีทแฮล์ม จำกัด

เกี่ยวตีศักดิ์

เกี่ยวภาพ

(ต่อจากวานนี้)

เขายื่นจดหมายทางการ ซึ่งมีคำสั่งนั้น ให้ผู้ช่วย ของ เขา "อ่านซิเห็นเปนอย่างไรบ้างแม็ค"

"เห็นเปนอย่างไร" แม็คย้อนทวน "จะไปคิดหาอะไรทำไมกันกับอ้ายเรื่อง สัญญาของรัฐบาล คงมีใครที่ชอบยุ่งๆ สักคนหนึ่ง ที่รู้สึกว่ามีความรักชาติแก่กล้าคราชูไปสักนิด ไปตะโกนด่านายไปรษณีย์ ด้วยเรื่องประท้วงอะไรต่ออะไรกระมัง เพราะว่าได้มีคน พากันบ่นติเตียนหนังสือของท่านศาสตราจารย์เวเบลน ที่ชื่อว่า "ธรรมชาติแห่งลันดีสุข" เข้าด้วยแล้วอย่างงี้ แล้วจะไปคิดอะไรกัน ไม่เห็นมันมีสาระสักนิด"

"แต่เอเบลนนั้นทำงานอยู่กับรัฐบาล นี่นา" มิสเตอร์ฮ์เอ็บส์เถียง

"โอ้ยแน่นอนและเขายังใช้คำพูดที่ใหญ่อีกด้วย" แม็คหัวเราะ "และก็อ้ายคำศัพท์แสงที่ใหญ่เหลานี้แหละทำให้ผู้หลงชาติหลงคราชูเหล่านี้กลัวไป"

เรื่องราวต่างๆเหล่านี้มิได้จบเพียงแค่นภายในอ ทิตย์นั้น ผู้พิมพคนเดียวกันนี้ก็ได้รับจดหมายขอร้องมาจาก หนังสือพิมพ์ในมครนิวยอร์คฉบับหนึ่ง เพอขออนุญาติพิมพ์ข้อความบางบทจากเยอรมันแห่งจอมจักรพรรดิ์ มิสเตอร์ฮูเอบส์นั้น ชอบใจในคำขอนั้นมาก วันหนึ่งขณะที่เขากลับจากสำนักงาน บรรณาธิการแห่งหนังสือพิมพ์ ขาได้พบแม็คในลิฟต

"ฉันมีข่าวชิ้นที่มันอร่อยอยู่ชิ้นหนึ่งเพื่อจะเล่าให้ท่านฟังแม็ค" เขากล่าว "หนังสือพิมพ์รายวันวันต้องการ ที่จะพิมพ์ ข้อ ความ บาง บท จาก หนังสือประเทศเยอรมัน — แห่งจอมจักรพรรดิ์—ของเวเบลน เห็นเปนอย่างไร"

"ขันดีนี่ แต่เอาไปพิมพ์เพื่ออะไรกัน" แม็กถามเริ่มสนุกด้วย "ก็อ้ายหนังสือพิมพ์ใดๆที่พิมพ์ข้อความจากหนังสือเล่มนั้น ก็ย่อม จะต้องถูกห้าม จาก การไปรษณีย์—ด้วยเช่นเดียวกัน แล้วอ้ายการไปโฆษณาข้อความจากหนังสือ นั้ จะมีประโยชน์อะไรกัน หากท่านขายหนังสือไม่ได้"

"มันอาจไม่มีความ หมายใดๆในทางปฏิบัติก็ได้" ผู้พิมพ์ตอบ "แต่สิ่งที่ปลาดที่สุดก็คือ คนหากรรมการสำนักข่าวสารสาธารณ ใน กรุงวอชิงตนสนับสนุนการตีพิมพ์ลงหาความจากหนังสือเล่มนี้ รัฐบาลต้อง การ ที่จะให้หนังสือเล่มนี้ ขยายถึงคือมือผู้อ่านอย่างกว้างขวางออกไปให้มากๆ"

"ฮะ ฮ้าขาวนี้ร้อนดี" แม็กหัวเราะ "คณะกรรมการโฆษณาข่าวสาธารณะ นึกว่าหนังสือเล่มนี้จะเปนอาวุธอันดี ที่จะ ได้สู้กับเยอรมันและนายไปรษณีย์ ก็นึกว่ามัน จะกลายเปน มีดคมที่จะแทงอเมริกาทางข้างหลังมาพูดกัน ถงไม่ให้ มือซ้ายรู้ว่ามือขวา ทำอะไรแล้ว นี่แหละตัวอย่างที่ควรยึดถือ ดีมาก!"

"ฉันไม่เห็นสาระอะไรเลยในเรื่องต่าง ๆ นี้" มิสเตอร์ฮูเอบส์ ตั้นเศียร

และพอหลังสงคราม ก็มีใช่พวกยักษ์ใหญ่ทั้งหลายแห่งพวก หนังสือพิมพ์ที่ส่งเสียงเรียกร้องให้ชาวอเมริกันรออิสสระภาพอันเปนประเพณีนิยมของเขาคืนมา ตรงกันข้ามหนังสือพิมพ์รายวันหลายๆฉบับในกรุงใหญ่กลับเถือหลังเจ้าหน้าที่ให้หาเรื่องกับพวกหนังสือพิมพ์จำนวนน้อยที่เหลืออดูที่พากันเปนปากเปนเสียงประท้วงเรื่องเสรีภาพนี้

การร้องอุทรณ์ซึ่งเอิกเกริกในยุคนั้น เพื่อให้ได้คืนมาซึ่งหลักการแห่งเสรีภาพของหนังสือพิมพ์ และความนึกคิดอันเปนบรรดาสาระนั้น

หนังสือพิมพ์

"อารยัน"

"สาระหรือ" แม็คร้องก้อง "ท่านกำลังจะลืมตัวของ ซึ่งจะมีเฉพาะในยามสงบ สิ่งที่เปนสาระหรืออะไรที่เปนปรกตินั้น เขาไม่มีวางขายกันในตลาดแล้ว ทุกวันนี้ ดูซิ ชั้นแต่ของกินดี แฮมเบอเยอร์ ก็ตั้งเรียกกันว่า "เนื้อเด็กอิสสระภาพ" พวกอาจารย์ภาษาเยอรมัน ถูกไล่ออกจากโรงเรียนกันตาม ๆ ฉตรเยอรมันก็พากันเลิกเล่นและท่านพูดถึงสาระอะไรบ้างที่เปนสาระ หากสงครามยืดเยื้อไปอีกนานเชื้อเถิด เขาคงจะห้าม จนกระทั่งเพลงกล่อมเด็กเพราะเขาคงจะได้พบข้อความซึ่งขัดต่อความสงบ ของ ประชาชนในนั้นเปนแน่"

มาจากปลายปากกาของบรรณาธิการ หนังสือพิมพ์ซึ่งเปน อิสสระ ฉบับ หนึ่งอยู่ที่เอ็มโปเลีย รัฐแคนซัส ชื่อวิลเลียม แอเลนไวต

ผู้ว่าราชการประจำรัฐของเขานั้นได้ขู่เข็ญที่จะเอาเขาเข้าตราง เพราะบทความอันคมของเขา ซึ่งเขาได้แสดงออกมาบนหน้ากระดาษเรื่องคนหยุดงานของพรรคกรรมกรรถไฟหลังสงครามวิลเลียมแอเลไวต์ได้ตอบ ไปยังผู้ปกครองรัฐของเขาในบทบรรณาธิการ ได้หัวข้อว่า "ถึงเพื่อนที่เปนท่องเปนใจคนหนึ่ง" บทบรรณาธิการซึ่งได้กลายเปน มาตราฐานวรรณคดีไปแล้ว

"ท่านได้บอกกับข้าพเจ้าว่า กฎหมายนั้นทรงอยู่ เหนืออิสสระในการพูด" บรรณาธิการหนังสือพิมพ์เมืองเล็ก ๆ ได้เขียนลงไว้ "และฉันขอตอบ ว่าท่านจะมีกฎหมายที่ดี เปนที่นิยมและการบังคับอันเปนไปโดยอิสสระที่จะมีกฎหมายที่ดี เปนที่นิยม นั้น—เปนไปตามกฎหมายไม่ได้เลยหากมีการแสดงความคิดเห็นโดยอิสสระอันเกิด

ภาพโบราณสีนามันซึ่งแสดงให้เห็นเบ็ตสีร์อสส์กับหมู่สุภาพสตรีผู้ออกแบบธงประจำชาติแห่งสหรัฐอเมริกาในการประกาศเอกราชเมื่อ ๑๗๖ ปีมาแล้ว

"ข้าพเจ้าขอยืนพื้นเพื่อเสรีภาพหนังสือพิมพ์" ท่านทอมัสเยฟเฟอสันได้เขียนบรรทึกไว้ "ข้าพเจ้าไม่เห็นด้วยในการที่เลมิดสิทธิซึ่งมีบ่งไว้ในรัฐธรรมนูญปิดปากหนังสือพิมพ์ จะเปนเมื่อเขาร้องทุกข์ – ติเตียนหรือวิพากษ์วิจารณ์จะถูกหรือจะผิดก็ตาม เพราะหนังสือพิมพ์นี้ คือผู้แทน คือปากเสียงของเราเอง"

กว่าคนใช้พลกำลังใด ๆ เพราะในคั่นสุดนั้นการบีบคั้นย่อมนำมาแห่งการทำอะไรต่ออะไรโดยพลอำนาจ...' ว่ายังไง บทบรรณาธิการนี้เขาแนไปเลย"

รัฐนี้จะรุ่งเรืองกิจการแห่งชีวิตอันมีระเบียบก็จะดำเนินก้าวหน้าต่อไป หากมนุษย์จะสามารถพูด ไม่ว่าจะเปนโดยวิถีใด ซึ่งได้มีเปนทางไว้ หรือให้เขาได้เปล่งออก ซึ่งความรู้สึกที่ตั้งอยู่ในหัวใจเขา จะเปนโดยทางเสียง ทางไปรษณียบัตร ทางจดหมายหรือ ทางหนังสือพิมพ์ก็ตาม เหตุผลนั้น ยังไม่เคยทำให้ใครพลาดหวังเลย กำลังและการบีบคั้นเท่านั้นที่ทำให้โลกต้องอับปาง

ขณะที่ประเทศอเมริกาหลังสงครามกำลังเรียกร้องสิทธิต่าง ๆ ของผู้พิมพ์ไม่ว่าเด็กหรือใหญ่คน กำลังแสวงสิทธิที่จะพูดโดยไม่ต้องกลัวและพูดโดยเสรีนั้น ชาติอื่นๆ ในส่วนอื่น ๆ ของโลก กำลังหมุนเวียนกลับเข้าใช้กำลังและการบีบคั้นมากยิ่งขึ้นทุกที การบีบรัดแห่งการสัญญัติหรือเซนเซอร์นั้น ไม่เพียงแต่ทำให้ประชาชนซึ่งอยู่ใต้ผู้เผด็จการใหม่ๆหมดโอกาสที่จะได้พบความจริงเท่านั้น แต่ยังทำให้สายการคมนาคมซึ่งป้อนข่าวไปยังบรรดาหนังสือพิมพ์อเมริกันต้องขลุกขลักซังกลงอีกด้วย

ใน ค.ศ. ๑๙๒๘ นายเอ็ดวิน ฮุดลิงเยอร์ ผู้สื่อข่าวแห่งยูไนเต็ดเปรสประจำประเทศโซเวียตรัสเซีย ได้ถูกบังคับให้ออกจากประเทศรัสเซีย

"ฉันรู้จักกับฮุดลิงเยอร์เปนเวลาหลายปีมาแล้ว" ยอรค แซดเดล ได้กล่าวขึ้นเมื่อเขาได้เข้าสัมภาษณ์กับเกรคอรี ไลนส์เดน เปนครั้งแรกที่กองหนังสือพิมพ์แห่งกระทรวงการต่างประเทศโซเวียต "ฉันรู้ดีว่าเขามายังประเทศของท่านนี้ถามเพื่อนท่านไหมท่านจึงได้ไล่เขาไปเสีย"

"ฮุดลินเยอร์" ไวนส์โต๊นตอบ "มั่วสุมอยู่กับศัตรูของเขา เขาได้เข้าประชุมกับพวกคิดก่อการร้ายและพวกคิดปฏิวัติซ้อน เขาได้เข้ามายุ่มย่ามกับเรื่องการเมืองของเรา"

ท่านหมายความว่า "ยอรช แซดเดลขัดขึ้น" เขาได้ส่งโทรเลขไปยังเพื่อนของเขาคนหนึ่งที่เยนิว ขอให้เขาพยายามให้ถึงการสัญญัติหนังสือพิมพ์นี้โดยผ่านตัวแทนแห่งองค์การณ์พันธมิตรแห่งประชาชาติใช่ไหม"

และใครน่าที่เขียนได้อย่างนั้น ในสมัยปัจจุบันนี้ สมาชิกคนใดกรรมการคนหนึ่งตามขึ้น

"บทความนี้น่ะหรือเพื่อนสมาชิกที่รักของฉัน" ไล่เยงตอบ "ได้ไหลมาจากปลายปากกาของ บรรณาธิการอิศศระคนหนึ่ง พวกหัวเก่า"

ในวันที่ ๒๗ กรกฎาคม ค.ศ. ๑๙๒๒ คณะกรรมการคนนี้ได้ให้รางวัลอันเปนที่ปรากฏนานักของชนแห่งโลกหนังสือพิมพ์ คือ รางวัลปุลิตเซอร์ แก่วิลเลี่ยม แอลนไว้ต เพื่อบทความอันลั่นก้อง เพื่ออิศศระภาพหนังสือพิมพ์ รางวัลนี้มาจากกองทุน ซึ่งโยเซฟปุลิตเซอร์ยักษ์ใหญ่คนแรกในโลกหนังสือพิมพ์ปัจจุบัน – ได้ตั้งไว้เปนทุนซึ่งคอยสนับสนุนปลุกใจเปนรางวัลสำหรับการเขียนและการสื่อข่าวที่อยู่ในมาตรฐานอันสูง คนรับรู้ของชาติในพฤติคุณ ซึ่งไว้ตได้แสดงไว้ในบทบรรณาธิการของเขานั้น ได้สนองธรรมะแห่งความเชื่อมั่นซึ่งเขาได้แสดงไว้ในวรรคจบของเขาว่า

"ประชาชาติของเรานี้จะคงอยู่

"ถูกแล้ว เขาได้ส่งโทรเลขฉบับหนึ่ง, โทรเลขซึ่งเราได้ปฏิเสธมาแล้วแต่ที่แรกเราเองก็ไม่รู้ว่าเขาส่งออกไปได้อย่างไร โทรเลขฉบับนั้นได้ถูกนำเสนอ แต่ได้รับการปฏิเสธ เขาก็ยังดื้อดึงว่าจะส่งออกไปให้ได้ แต่ก็เตือนเขาแล้วถึงผลที่จะได้รับ แต่เขาก็ยังคงดื้อทำต่อไป เมื่อเปนเช่นนี้แล้วเราก็ไม่มีข้อขึ้นได้ที่จะปฏิบัติได้ดี"

(มีต่อหน้า ๖)

บริการเพื่อสวัสดิภาพของสังคมและชุมชนที่มั่นคงที่สุด ในจักรวาพการประกันชีวิต!

ซื่อสัตย์ • สุจริต • ไม่เอาเปรียบ

บริษัทไทยประสิทธิประกันภัย และ คลังสินค้า จำกัด

145–151 ถนนเสือป่า พระนคร โทร. 21031

วิทยาการและความรู้

สมาคมเลิกเหล้า (ล.ล.)

ALCOHOLICS ANONYMOUS (A.A.)

(จากหนังสือ "ข่าวการแพทย์ ๑๐ มิถุนายน ๙๕")

☆

(ต่อจากวันก่อน)

ของเหล้าอย่างมีเหตุผลไม่ใช่เลิกเหล้าทั้งโลก หรือไปวุ่นวายกับผู้ที่ดื่มความจำเปนครั้งคราวและบรรดาผู้ที่ควบคุมตนเองได้ดี

ตอนประชุมคืนหนึ่งซึ่งเปนประชุประจำเดือนที่หอประชุมของบริษัทเซียร์ส ที่บอสตันโมร์เมื่อวันพุธต้นเดือนกรกฎาคม ๒๔๙๓ ทางเลขาธิการเขาประกาศว่ามีผู้สนใจมาจากเมืองไทยด้วย เลขถูกขอร้องให้จัดตั้งสาขาสมาคมขึ้นในเมืองไทย ทางสำนักงานกลางจะช่วยเหลือในทางเอกสารและคำแนะนำต่าง ๆ ระหว่างนี้เขามีสาขาไปทั่วโลกแล้ว แม้แต่อาเซียของเรา แต่ยังไม่เห็นมีชื่อประเทศเรา ดังนั้นถ้าจะมีใครริเริ่มขึ้นบ้างก็เชื่อว่าจะมีผู้สนับสนุนทั้งในและนอกประเทศ เพื่อสวัสดิภาพของสังคมก็ควรจะลงมือออะไรกันบ้างมากกว่านั่งคอยพระศรีอาริย์

ขณะที่เขียนเรื่องนี้อยู่ยังไม่ทันจบ คณะพรรคมาชวนไปดูประกวดดอกไม้ประจำปีของพืลาเดลเฟีย ได้เห็นผู้คนมาชมกันแน่นหนา ทั้งแก่เฒ่าเด็กเล็กดูเพลิดเพลินในธรรมชาติ ทุกคนชื่นบานแจ่มใส จึงนึกถึงว่า ในสมัยหนึ่งเมืองไทยเราก็ได้เปนที่เชิดชูชื่นกันด้วยการเล่นบอนเล่นโกศล แม้แต่ประกวดผักหญ้าต่าง ๆ ตลอดจนตั้งวงดนตรีไทยตามบ้าน เรื่องนี้หาติดเหล้าก็ดูเหมือนจะน้อยกว่าทุกวันนี้ รวมทั้งอาชญากรรม แต่ยุคปัจจุบันเรามีแต่งานบันเทิงต่าง ๆ เลี้ยงข้าวแล้วก็เลี้ยงเหล้า ช่วยกันกระตุ้นให้ดื่มกันมากขึ้น ไม่มีทางออกให้ประชาชนทางใดมากกว่าต้องเมามายกันเอง คำว่าสังคมเปลี่ยนความหมายจากการเล่นต้นไม้ เลี้ยงไก่มาเปนความสุขชั่วแล่นผิวเผินอย่างอื่นอันเคลือบด้วยแอลกอฮอลตลอดเวลา ปัญหาทางสังคมคงยังไม่มากขณะนี้ แต่เมื่อนึกถึงว่าอีก ๑๐–๒๐ ปีข้างหน้า เราคงจะมองเห็นภาพว่าโรคผิดสุราเรื้อรังนั้นก็ต้องกินเวลา ตับแข็งก็ต้องกินเวลา และแม้ซีพีลิสขึ้นสมองก็กินเวลาระยะฟักตัวถึง ๒๐ ปี ซึ่งโรคหลังนี้ตามต่างประเทศเขาหาทำตัวอย่างให้เก่นนักเรียนแพทย์ก็ทั้งยาก ทั้ง ๆ เมื่อ ๓๐ ปีมานี้เดินไปตามถนนก็เห็นเกลื่อนกลาด เพราะเขามีหลักป้องกันและทำกันจริงๆอเมริกาเองไม่ประสบข้อเท็จจริงเรื่องเหล้ามาแล้วระหว่างสมัยงดเหล้าไม่มีโรคติดเหล้ามาก แต่พอยกเลิกปล่อยตามเดิมคนเปนโรคมากขึ้นอย่างเห็นชัด เพราะว่าระหว่างงดเหล้านั้นปรากฏว่าคนดื่มเหล้ามากขึ้นทุกครัวเรือน แทบจะบอกได้ว่าต่างก็แอบหมักเหล้าเถื่อนไว้ในห้องน้ำใต้ถุนเรือนไม่ได้กลั่นกรอง โดยบริสุทธิ์ดื่มเข้าไปจากนั้น ๕–๑๐ ปีให้หลัง อาการก็ปรากฏขึ้นเท่ากับต่อเนื่องมาแต่สมัยอดเหล้ายังทั้งเหล้าไปจากโลกไม่ได้ ก็ต้องมีทางป้องกันภัยที่จะเกิดขึ้นในระยะข้างหน้าให้น้อยลง ทั้งนี้เท่ากับเลี้ยงสุขวิทยาแห่งจิตต้องเริ่มมาแต่โรงเรียนทีเดียว ไม่ทราบมีการปรับปรุงวัฒนธรรมด้านต่าง ๆ จะได้ผลมีประโยชน์อะไรบ้าง ถ้ามองละเลยในสิ่งสามัญเหล่านี้กันเสีย

เมื่อไปดูงานที่มหาวิทยาลัยเยลได้แวะศึกษาหาความรู้อยู่ที่หน่วยคัดค้านเกี่ยวกับ Alcoholism ในนิวเฮ.วนด้วย เขาทำงานร่วมกับคณะกรรมการกลางของชาติที่ช่วยป้องกันโรคนี้ที่เยลมีดร.เวลวิเนคเปนผู้อำนวยการหน่วยศึกษาเรื่องเหล้า มีทั้งงานทางป้องกันและค้นคว้า มีโปสเตอร์ติดตามชุมนุมชนให้เห็นโทษของเหล้าทุนดำเนินงานได้มาจากภาษีโรงเหล้าโดยตรง อย่างเช่นที่รัฐคอนเนคติคัทได้ภาษีมาช่วยเปนทุนปีละสองแสนเหรียญ ซึ่งเทียงแต่เลี้ยงโรงพยาบาลรับคนไข้ติดเหล้าอย่างเดียวที่มีคนไข้ราว ๓๐๐๐ คนก็หมดไปแล้วสองแสนเศษต่อเดือน เขาจึงพยายามอย่างเต็มที่ในทางป้องกัน อย่างเช่นในรัฐเพนซิลเวเนียพิมพ์เอกสารแสดงลักษณะจิตใจของคนติดเหล้าที่ผิดปกติขึ้นถึงล้านเล่มมัดติดขวดไปด้วย เพื่อประชาชนจะได้สังเกตตัวเองหรือเพื่อนฝูงได้ก่อนจะสายเกินไป

ตามที่เล่ามานี้ก็คงพอเห็นความสำคัญของสมาคมเลิกเหล้านี้อย่างไรแค่ไหน แต่จะพูดเรื่องไปดประกวดดอกไม้ดออีกหน่อย เขามีพันธุ์ไม้ขายทุกชนิดตลอดจนเครื่องมือในการทำสวน และหนังสือตำราจริงๆด้วย พอเราเดินมาถึงร้านขาย World Encyclopedia ซึ่งนอกจากจะมีเรื่องดอกไม้ต้นไม้แล้วก็มีผู้รู้เบ็ดเตล็ดรอบโลกด้วย คนขายสาวสวยถามว่ามาจากไหนซักไซ้กันแล้วเปิดตำราหน้าความรู้เกี่ยวกับประเทศสยามให้ดู รูปตามที่เราเห็นคือหลังคาวัดอย่างหนึ่ง, โขนอย่างหนึ่ง, แม่ค้าขายทุเรียนในคลองอย่างหนึ่ง และชายเฒ่าซึ่งเกือบจะเปลือยยืนยิ้มอยู่ข้างบานแบบไทยหลังคาจากริมทุ่งแห่งหนึ่ง นั่นคือสภาพของเมืองไทยซึ่งเขามองจากภายนอกมองจากส่วนรวม จึงไม่มีภาพเสื่อออกแข็งราคาร์สโมสรและภาพแกมเปลือยอย่างชีวิต

(ยังมีต่อ)

เสรีภาพ

(ต่อจากหน้ากลาง)

"ท่านไม่ได้คิดมันเลยหรือว่า" ผู้สื่อข่าวอเมริกาพยายามรีบถามเรื่องต่อไป "การที่นักหนังสือพิมพ์ที่มีเกียรติออกนอกประเทศเช่นนี้ จะทำให้เกิดความรู้สึกที่ไม่ดีและอยู่นานทั่วไปทั้งโลก"

"ประเทศรัสเซีย" ซามูเอลกากาน เจ้าหน้าที่เซนเซอร์ตอบ "เคยชินต่อเรื่องนั้นเสียแล้ว เราได้ถูกนินทากล่าวร้ายมาแล้วมากมาย และยังจะทนต่อไปได้อีกมาก"

นักสือข่าวหนังสือพิมพ์อเมริกันคนอื่นๆก็ได้พบการสัญญัติเช่นเดียวกันนี้ ในประเทศอื่นๆอีกหลายประเทศ ระบบการสัญญัติที่โด่งดังที่สุด ก็คือระบบที่ผู้เผด็จการแห่งอิตาลีและเยอรมันนี ได้สร้างขึ้น

วันรัชนีจัดวันหนึ่งในเดือนสิงหาคม ปีค.ศ. ๑๙๓๔ ผู้เผด็จการอเมริกันคนหนึ่งซึ่งแต่งตัวด้วยเครื่องแต่งกายที่ได้ตัดไว้อย่างดีเลิศ กำลังนั่งอยู่ในสภาสงของเขาที่บาตองรูช ทำการ "สำรวจ" ดูคะแนนที่ลงให้ร่างภาษีฉบับหนึ่ง ร่างกฎหมายที่จะเก็บภาษีหนังสือพิมพ์ใหญ่ๆแห่งรัฐของเขาจำนวนจำหน่ายเกิน ๒๐,๐๐๐ ฉบับ

"นี่คือภาษีบ้องกันการโกหก เก็บหนังสือพิมพ์ที่ลงเรื่องโกหกเหล่านั้น" ลองได้อธิบาย "ข้าพเจ้าเชื่อมั่นในอิสสรภาพแห่งคำพูด" เขาเออออวย "แต่คำพูดนั้นจะต้องเป็นคำพูดที่จริง"

และในมลรัฐตุซ์อานาสมาชิกสภาสูงแห่งสหรัฐอเมริกาฮวย เค ลอง เปนผู้ชี้ขาดว่า อะไรเปนสัจจัง อะไรเปนเท็จ เรื่องมีอยู่ว่า หนังสือพิมพ์ฉบับด้วยกัน ในรัฐของเขา ซึ่งมีจำนวนจำหน่ายมากมาย ที่ผดิญเปนหนังสือพิมพ์ที่ไม่ลงความเห็นพ้องด้วยกับการตีความหมายเรื่องความจริงของท่าน สมาชิกวุฒิสภาร่างภาษีนี้ ก็ได้ผ่านเปนกฎหมาย แต่สมาคมผู้พิมพ์แห่งรัฐที่คอยเฝ้าสู้อยู่นั้นได้ประสพชัยชนะในที่สุด และภายในหนึ่งเดือนจากคำพิพากษาแห่งศาลรัฐบาลกลางสมาคมนี้ ก็ได้รับ

(ยังมีต่อ)

เงียบ–ปลอดภัยเชิญพักแรม ว.พานิชย์ถนนพาหุรดตรงหลังกรถรางตลาดบ้านหม้อ ผู้ใดต้องการร้านขายอาหารเครื่องดื่มเชิญติดต่อ ว. พานิชย์โดยด่วน

โดยพระบรมราชานุญาต

ไทยนคร

ช่างถม. ช่างทอง. ช่างเงิน

เสียน้อย ดีกว่าเสียมาก

"อย่าเสียน้อยเสียยาก เสียมากเสียง่าย"

ท่านที่สร้างตึกงามๆแล้วทาสีธรรมดาราคาถูกๆ ความสวยงามจะมีพึงปีเดียว พอฝนตกชุกตึกของท่านก็จะราดำ ถูกคราบน้ำจับ ต้องทาสีกันอีกบ่อยๆ แต่ถ้าท่านซื้อสี

สต๊อปซิต STOPZIT

ทาเสียหนเดียว ตึกของท่านก็จะงดงามตงทนอยู่ตั้งสิบปี ก่อนที่ท่านจะทาสีตึกของท่าน ควรจะหารือหรือจดหมายถาม

ไทยนคร (สาขา ๑)

เชิงสพานเฉลิมวันชาติ. พระนคร.

ผู้แทนจำหน่ายผู้เดียวในประเทศไทย

เครื่องสีข้าว ชื่อ "ปีพแล้ว"

แบบใหม่ล่าเร็จรูป

สำหรับปี ๒๔๙๕

สามารถสีข้าวได้เหมือนโรงสีใหญ่ขนาดวันละ ๑๐–๑๒ เอเรียน รัฐบาลได้รับรองคุณภาพแล้ว เชิญชมอารทดลองและขอราย ละเอียดได้ทุกวัน โปรดสงจอง

บริษัทอดสาหกรรมกลางและการสีข้าว จำกัด

๑๗๔ ปายซอย ๒ เทเวศร ถนนตรงเอนม พระนคร ผู้จำหน่าย

ไม่ใช่ยาย้อมผม แต่เปนยารักษาผมของอังกฤษคือ ไมเลโค ผมขาวแล้วดำ - ผมดำไม่ขาว ทดลองใช้ขวดแรกจะเห็นผล

รวมมิตรไทย

ข้างสถานีตำรวจกลางพระนคร ผู้แทนจำหน่ายในประเทศไทย ต้องการเอเย่นต์ต่างจังหวัด

เชิญชวนประกวดเพลงประจำบริษัท

ตามที่บริษัทได้ประกาศเชิญชวน เพื่อประกวดบทเพลงและทำนองเนื้อร้องประจำบริษัทโดยกำหนดให้ส่งบทเพลงภายในวันที่ ๒๐ มิถุนายนนั้น เพื่อเปิดโอกาสให้ประชาชนได้เข้าแข่งขันทั่วไป จึงเห็นสมควรเลื่อนกำหนดให้ส่งภายในกำหนดวันที่ ๒๕ กรกฎาคม ๒๔๙๕

รายละเอียดโปรดติดต่อด้วย ตนเอง หรือทางไปรษณีย์ที่นายปรีชา ตันประเสริฐ เลขานุการบริษัท ไทยประสิทธิประกันภัยและคลังสินค้า จำกัด ๑๔๕–๑๕๑ ถนนเสือป่า พระนคร โทร ๒๑๐๓๑

ชีวิต ท่านจะ สด ชื่น เสมอ

โดยรับประทานยาเม็ด เตสโตรนส์

(สำหรับท่านชาย)

TESTRONES TABLETS

เหมาะสำหรับผู้ที่มีอาการมึนซึม ประสาทอ่อนเพลีย ร่างกายทรุดโทรม ขาดความสดชื่น ความจำเลอะเลือน เพราะตรากตรำงานมากเกินไป

มีจำหน่ายตามห้างขายยาทั่วไป

บริษทเยาวราช จำกัด

ถนนเยาวราช พระนคร ผู้แทนจำหน่าย

ยาเม็ดโรคผิวหนัง พ.ท.ส. ขวดละ 65บ

ผิวหนังพุพองกินแล้วหายคันทุกใช้

ตัวสีความทำรวดสีความจนก

ห้างขายยาจี่เสือง

ศาลาเฉลิมไทย

"ศิวารมณ์" เสนอตลกชีวิตของทหารชาติ นักรบ ๓ กองทัพในสมรภูมิเกาหลี เรื่อง "สามทะแกล้ว" นำแสดงโดย ส.อาสนจินดา สุพรรณ จุฑ รัตน์ ประภาพรรณ ทัศอกทัศ สมควร วดิศ สัมพันธ์ สุดส และ จำรูญ บนเวทีโชว์ดนตรีของคณะทหารไทยที่ลือชื่อ ทุกรอบ

เริ่ม 22 ก.ค. ถึง 3 ส.ค. นี้

รายการหน้าเริ่ม ๕ ถึง ๑๗ ส.ค. น สุวัฒน์วรดิลก เสนอ "เจ้าพระยาสี่ดือด" ภาคจบของ สดัดดำ

แดนสวรรค์ – ลานสวาท

บนฟลอร

คาเธ่ย์

ดนตรี – สีสาส – เครื่องดื่ม

อาหาร สุดเหวยง ทุกคืน

เริ่มเสารที่ ๕ ก.ค. เปนต้นไป

เสาร์ มีรอบเที่ยง วันหยุดราชการมีรอบเช้าเที่ยง

เท็กซัส

นำโดย รอดเดอร์ริค แมร์เดนเดย์

ภาค ๑ เริ่มวันที่ 23 เปนต้นไป

ประกาศ

บริษัทประกันภัยในประเทศไทย รวม ๑๔ บริษัทได้พิจารณาปรับปรุงและร่วมสัญญาตกลงกันในเรื่อง "การใช้อัตราคิดเบี้ยประกันรถยนต์ และรถจักรยานยนต์เดียวกันหมด" และเริ่มใช้ระเบียบนี้ตั้งแต่วันที่ ๑ กรกฎาคม ๒๔๙๕ เปนต้นไป.

อนึ่ง จำนวนเงินทดแทนประกันจะซ่อมแซมรถที่ได้รับความเสียหายได้ทันทีนั้น ในกรมธรรมระบุไว้ว่า ไม่เกินจำนวนเงิน ๕๐๐.–บาท ให้แก้ไขไม่เกินจำนวนเงิน ๒๐๐.–บาท

บริษัทที่เข้าร่วมสัญญาตกลงมีดังต่อไปน.–

๑. บริษัทบ้วนฮงเซ้งประกันภัย จำกัด
๒. บริษัททวีผลประกันภัย จำกัด
๓. บริษัทขนภัณฑ์ประกันภัย จำกัด
๔. บริษัทยั่งยืนประกันภัย จำกัด
๕. บริษัทพระนคร–ธนบุรีประกันภัย จำกัด
๖. บริษัทไทยประสิทธิประกันภัย จำกัด
๗. บริษัทสุขสวัสดิ์ประกันภัย จำกัด
๘. บริษัทแม่น้ำประกันภัยและคลังสินค้า จำกัด
๙. บริษัทอาคเณย์ประกันภัย จำกัด
๑๐. บริษัทชินฮั้วประกันภัย จำกัด
๑๑. บริษัทไทยสมุทรพาณิชย์ประกันภัย จำกัด
๑๒. บริษัทธนบุรีพาณิชย์ประกันภัย จำกัด
๑๓. บริษัทกรุงสยามประกันชีวิต จำกัด.
๑๔. บริษัทสหวัฒนาประกันภัย จำกัด

บริษัทสุวรรณพิทักษ์

๒๔–๒๖ถนนหลังวังบูรพา

ท่านจะซื้อวิทยุ เครื่องยนต์ฉุดระหัด. ตู้เย็น พัดลม จักรเย็บผ้าห้าดินชัก ยางรถยนต์ทุกขนาด เครื่องอุปกรณ์ไฟฟ้า มีให้ท่านเลือกหลายแบบหลายชะนิด รับรองคุณภาพโปรดแวะชม ทดลองได้ที่

บริษัทสุวรรณพิทักษ์

แต่ ๘.๓๐น.–๑๗.๐๐น. ทุกวัน

เอกสารที่สำคัญยิ่งในประวัติศาสตร์ แต่เพิ่งจะถูกนำออกเผยแพร่.....คือ

พระราชหัตถเลขา ของ พระบาทสมเด็จพระปกเกล้าฯ

ที่ทรงพระราชทาน แก่พระธิดา สมเด็จเจ้าฟ้า

กรมพระนครสวรรค์วรพินิต

เปนหนังสือเล่มเดียวที่เปนพระราชนิพนธ์ของพระมหากษัตริย์ผู้อาภัพแห่งชาติไทยได้ทรงไว้ในบรรณโลก ท่านจะหาอ่านจากที่ใดไม่ได้อีกแล้ว นอกจากจะให้ความรอบรู้ในทางประวัติศาสตร์, ภูมิศาสตร์–แล้ว อารมณ์ขันของพระบาทสมเด็จพระเจ้าอยู่หัวได้บรรจุอยู่ในหนังสือเล่มนี้อย่างพร้อมมูล

จะขายนี้แต่สั่งซื้อเท่านั้น ในราคาเล่มละ ๑๕ บาท

อาจจะไม่มีเหลือเฟือจนให้หาซื้อได้ตามร้านทั่วไป

โปรดสั่งซื้อที่

โอเดียนสโตร์

๖๓ ตรงข้ามนิวโอเดียน พระนคร

เพียงแห่งเดียว มีแจ้งเพื่อในฟิมพ์ด้วยกะ:ตามจ๊อมอด

การประชุมใหญ่

(ต่อจากหน้า ๒)

ชนิดนี้ มักอยู่ไม่ได้นาน เพราะเปนการสนับสนุนให้ข้าราชการกำเริบ และเกิดยุคเข็ญตามมาจนรัฐบาลอับปางไปเอง เช่นเยอรมันนีในสมัยฮิตเลอร์ และอิตาลีในสมัยมุโสลินี ประเทศหนึ่งในตะวันตกเฉียงใต้ยุโรป ซึ่งขณะนี้กำลังเผด็จการ เขาวางบทบัญญัติไว้ว่า "สิ่งที่จะทำให้ชาติเสื่อม ศักดิ์เสื่อมเกียรติ หรือเปนภัยแก่บุคคลที่มีสติปัญญาอ่อน (Intellectually weak persons) ห้ามพิมพ์เปนอันขาด ไม่ทราบว่ารัฐบาลนี้มีเครื่องวัดประสาทมนุษย์ที่มีสติปัญญาอ่อนแก่ด้วยวิธีใด นอกจากนึกเอาเองด้วยอำนาจ รวมความก็คือ หนังสือพิมพ์ในประเทศนี้จะอยู่ในความควบคุมของรัฐบาลอย่างเด็ดขาด เราจะเห็นได้ว่าข้าราชการบางประเทศได้รับความอุปโลกให้เปนผู้ศักดิ์สิทธิ์ทำลักการะบูชาใครจะเถมิดมิได้ เว้นแต่นายโดยตรงของเขาเท่านั้นที่ทำหนิติเตียนได้ ส่วนประเทศแองโกลแซกซัน หรือเครือประชาธิปไตยอันแท้จริงเขาถือว่า ข้าราชการเปนผู้รับใช้สาธารณะชน และเปิดโอกาสให้มหาชนตำหนิติชมได้อย่างเสรี เว้นแต่ความประพฤติส่วนตัวของเขาไม่ควรนำมากล่าว ฝรั่งเศสได้ตรากฎหมายไว้ว่า ดังนี้ "ในเรื่องส่วนตัวข้าราชการเปนสิทธิของเขา แต่ชีวิตที่เขาปฏิบัติการงานเพื่อชาติเปนของทุกคน จึงเปนสิทธิของชาวฝรั่งเศสที่จะตำหนิข้าราชการได้ ถ้าเขาทำความผิดบกร่องในหน้าที่

"ประเทศในยุโรปยังมีสัญญาต่อกันที่หนังสือพิมพ์ประเทศคู่สัญญาจะไม่โจมตีซึ่งกันและกัน แต่ลักษณนี้จะทำได้ ถึงต่อเมื่อหนังสือพิมพ์นั้นอยู่ภายใต้ความควบคุมของรัฐบาล และประเทศเหล่านั้นมักเปนผลเผด็จการ เช่นฮิตเลอร์เยอรมันเคยทำสัญญากับออสเตรียเปนต้น ประเทศเราไม่ยอมให้เขียนข้อความใดๆ ที่จะกระทบกะเทือนประเทศที่มีความสัมพันธ์ไมตรีต่อกัน ไม่ทราบว่าเปนความคิดของผู้ใด แม้แต่ในสภาผู้แทนประชาชนก็มักห้ามไม่ให้พูดด้วยเข้าใจว่าเปนโรคเกรงใจฝรั่งมาแต่สมัยดึกดำบรรพ์ เพราะถ้ากิจการของรัฐบาลเราหนังสือพิมพ์ยังตำหนิได้แล้วทำไมเราจะติเตียนชาติอื่นๆ ที่ทำไม่ดีแก่ชาติเราหรือพ่อนมนุษย์อื่นๆ ไม่ได้ผู้ที่ได้อ่านหนังสือพิมพ์ภาษาอังกฤษในกรุงเทพฯ นี้จะเห็นบ่อยๆ ที่หนังสือพิมพ์ในประเทศอังกฤษโจมตีอเมริกันอย่างรุนแรงในปัญหาการเมือง ข้าพเจ้าเชื่อว่า เอกอัครราชทูตอเมริกันคงไม่กล้ายื่นประท้วงที่กระทรวงต่างประเทศอังกฤษ เหมือนกับที่หนังสือพิมพ์อเมริกันโจมตีอังกฤษ และเอกอัครราชทูตอังกฤษไม่ไปประท้วงที่กระทรวงต่างประเทศอเมริกัน แสดงให้เห็นว่ารัฐบาลทั้ง ๒ นี้ ไม่มีสิทธิจะไปบังคับความคิดเห็นที่ชอบที่ควรของพลเมืองของเขาได้ เว้นแต่กล่าวสิ่งไม่ดีต่อประมุขของประเทศหรือทูตประจำประเทศนั้นเปนมารยาทของหนังสือพิมพ์ ไม่แตะต้องในการอะไรเลย แม้เปนศัตรูกันเขาก็ไม่ทำ เมื่อสงครามโลกครั้งที่ ๒ วิทยุบีบีซีเปนองค์การอิสระ เขาบัญญัติเปนกติกาไว้แก่พนักงานกระจายเสียงว่า ห้ามการกล่าวร้ายถึงพระนามจักรพรรดิญี่ปุ่นและพระมหากษัตริย์ไทย ส่วนพลเอกโตโย หรือท่านจอมพลพิบูลนั้นก็เทศนากันไปตามเนื้อผ้า ไม่เหมือนวิทยุของเราซึ่งอยู่ในอาณัติรัฐบาลด่าพระเจ้าแผ่นดินอังกฤษสนุกไปเลย

"เท่าที่ข้าพเจ้าได้ศึกษามาถึงประวัติศาสตร์สิทธิและเสรีภาพของหนังสือพิมพ์เห็นจะไม่มีประเทศใดยุ่งยากซับซ้อนอลเวงเท่าฝรั่งเศสแต่เราควรชมฝรั่งเศสว่า พลเมืองของเขาเข้มแข็ง ต่อสู้เรียกเอาสิทธิเสรีภาพหนังสือพิมพ์กลับคืนมาได้อย่างเต็มที่ อนึ่งท่านทั้งหลายได้โปรดเข้าใจว่า นักการเมืองผู้มีนามอุกโฆษของฝรั่งเศสส่วนมากได้ได้ขึ้นมาด้วยบรรไดเปนนักประพันธ์หนังสือพิมพ์ เพราะอารมณ์ชาวฝรั่งเศสมีธรรมนิยมอยู่อย่างหนึ่งที่มหาชนชอบฟังบทความทดง นามผู้เขียนโดยตรง แม้ประเทศอื่นๆ ก็มีความพอใจที่จะได้อ่านความเห็นที่จะลงนามโดยตรง หรือนามปากกาที่สาธารณะชนทราบเปิดเผยแล้วว่าเปนใคร เพราะเปนเครื่องวัดว่า ภูมิธรรมของผู้เขียนต่ำสูงเพียงใด และควรจะเชื่อถือเพียงใดด้วย ถ้าหนังสือพิมพ์ถูกรังแกเนืองๆ แล้ว ผู้เขียนก็ร้านที่จะลงนามจริง ซึ่งทำให้ผู้อ่านไม่ค่อยเอาใจใส่ ทำให้มหาชนถูกรอนสิทธิ์ที่จะใช้วิจารณญาณในข่าวหรือความเห็นเหล่านั้นได้อย่างเต็มที่ ดังนั้นชาวฝรั่งเศสจึงเทอดทูนสิทธิเสรีภาพของหนังสือพิมพ์ไว้มิให้ตกต่ำลงได้จนตราบเท่าทุกวันนี้

ข้าพเจ้าได้เรียนถึงสิทธิและเสรีภาพของหนังสือพิมพ์ของนานาประเทศมาพอสมควรกับเวลาแล้ว ก็อยากกลับมาพูดถึงสิทธิและเสรีภาพหนังสือพิมพ์ไทยสักเล็กน้อยเมื่อสมัยสมบูรณาญาสิทธิราช ซึ่งมีสรีภาพยิ่งกว่าปัจจุบันนี้ ด้วยสมเด็จพระจ้าอยู่หัวเปนบูรพาจารย์ที่ปลุกนักเขียนการเมือง ให้แกร่งกล้าขึ้น โดยทอดพระองค์ลงมาเขียนหนังสือพิมพ์ และเปิดโอกาศ ให้นักเขียนทุกวัย วิพากวิจารณ์ได้ นักเขียนในสมัยนั้น ย่อมทราบเปนอย่างดีว่า "อัศวพาหุ" เปนใคร และไม่พรั่นพรึงที่จะโต้ตอบกับท่านผู้นั้น ทั้งโดยหลักและแคะได้ เช่นฝ่ายค้านเปรียบเครื่องราชอิศริยาภรณ์เหรียนตรา เปนร้านหมี้ดังนี้เปนต้น ที่จริงการพระราชทานเหรียญตราในสมัยนั้น ก็มีมากๆ เท่ากับสมัยนี้เหมือนกันแต่เปนด้วยในหลวงท่านพระราชทานข้าราชสำนักมากกว่า และสูงกว่าข้าราชการทั่วไป ก็มีเรื่องริษยาเกิดขึ้นในเรื่อง "ยิ่วแห่งบูรพาทิศ" ทรงรู้สึกพลาดไปขอถอนก็มี เช่นในท้องเรื่องทรงตำหนิคนจีนไว้มาก มาย ผู้ค้านก็ว่าที่ประเทศไทยเจริญมาได้ถึงเพียงนี้ก็เพราะบุตรหลานเหล่านจีน ทรง

(ยังมีต่อ)

นิตยสาร – รายเดือน

ดอกไม้ FLORA

ฉบับประจำเดือนกรกฎาคม วางตลาดแล้ว

หาซื้อได้ตามร้านขายหนังสือทั่วไป

ข้อแข็ง

ท่านจะมีได้ด้วย.....

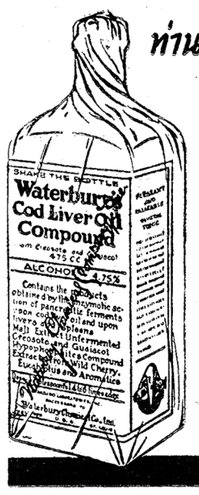

วอเตอร์เบอรี่ คอมเปานด์

ยาสกัดน้ำมันตับปลา

บริษัท ดีทแฮล์มจำกัด พระนคร.
ผู้แทนในประเทศไทย

WS 1

อิมพีเรียล

แบบหัวเดินทางภาษาไทย
อักษรงาม แข็งแรง รูปกะทัดรัด และมีทำบัญชีพิเศษตามรภาคพิมพ์สัมผัสส

ตกมาแล้ว

เชิญทดลองที่
๑๐๕๐ ตึกนายเลิศ
โทรศัพท ๓๑๙๗๖

เหมาะสำหรับท่าน
เพราะกันน้ำ
กันกระเทือนได้

ราคาเยาว์

นาฬิกาข้อมือ
ตราสมอดำ
FBACHSCHMID
เปนนาฬิกาที่มีคุณภาพสูง รักษาเวลาได้เที่ยงตรง รูปแบบสวยงามทันสมัย เหมาะสมกับชนทุกชน มีรับประกันถึง ๑๐ ป ท่านสุภาพบุรุษสตรี เลือกใช้แต่นาฬกา FBACHSCHMID "ตราสมอดำ" ๆ จะทำประโยชน์ให้แก่ท่านเกินค่า FBACHSCHMID มีจำหน่ายที่

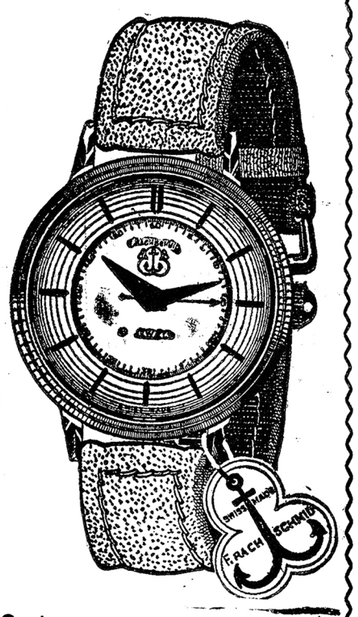

บริษัท ต.น่าม จำกัด
เลขที่ 328–330 โทรศัพท 21939 พระนคร

OCTO MUL GELETS
ไวตามิน ออลโตมิล เยลเลต
ในหนึ่งเม็ดมีปรมาณและชนิดไวตามินที่จำเปนต่อร่างกายครบถ้วน เยลเลตเปนวิธีทำไวตามินที่ซึมเข้าเส้นโลหิตช้า ร่างกายใช้ไวตามินทำประโยชน์ได้ทันก่อนจะถูกขับและถ่ายออกทางปัสสาวะ วันละหนึ่งเม็ด
มีจำหน่ายตามรานขายยาทั่วไป
บริษัทฮาเวซ ตรงข้ามไปรษณีย์กลาง
เปนเอเย่นต์ในประเทศไทย

This Powder gives you the finishing touch of loveliness your make-up really needs!

It's Max Factor's Wonderful, Feathery-light Powder That Gives Your Skin a Clearer, Brighter, More Natural-looking Loveliness

เริ่มตบฝุ่นจากคางไปขึ้นทั่วใบหน้า และจมูก เป็นแหล่งท้ายสุด

ใช้พัฟแตะฝุ่นตบให้ทั่วขอกตาล่าง และบนจมูกและปาก

ต่อไปก็ใช้แปรงเกลี่ยฝุ่นเกลี่ยให้ทั่วใบหน้า เพื่อให้ดูเนียน

FACE POWDER
by MAX Factor HOLLYWOOD
ฝุ่นผัดหน้า* แม็กซ์แฟกเตอร์* ฮอลลีวู้ด*
เนื้อเลอียด–เบาหวิว–สีเข้าผิวเนื้อ สวยสดตามธรรมชาติ
the make-up for the stars —and YOU by MAX FACTOR HOLLYWOOD
*ศรีการชิน
ห้างเซ่งหงวน พาหุรัด ผู้แทนจำหน่าย

"นักเลงสุรา"

โปรดรับประทานยา Vascutum วาสคิวตั้ม เสียวนละ ๒ เม็ด จะช่วยป้องกันโรคตับเปนพิษ หรือโรคหลอดโลหิตแห่งหัวใจพิการ ฯลฯ ยานใช้ได้ ทั้งการบำบดและป้องกัน ผลิตโดยบริษัท Schenley Laboratoriesr Inc U.S.A.

ห้างขายยาบุญมี สามแยก ผู้แทนจำหน่าย

ยันปรีดี

(ต่อจากหน้า๑)

เทโศบายผิด ทางเสียแล้วการขึ้นภาษีที่ดินนเขาไม่ใช้กันในต่างประเทศ เคยจำได้ว่าในการแก้พ.ร.บ.ประมวลรัษฎากรครั้งปี พ.ศ. ๒๔๗๑ นายปรีดี พนมยงค ได้แถลงในที่ประชุมคณะกรรมาธิการว่า อย่าไปแตะต้องภาษีที่ดินเข้าเปนอันขาด จะกระเทือนจิตใจของประชาชน แม้การเก็บภาษีที่ดินที่มีมาเดิมก็ควรยกเลิกเสียสิ้น เพราะต้องการให้ราษฎรหาประโยชน์จากที่ดินแล้วจึงจะเก็บเอารายได้จากพืชผลบำรุงประเทศ อีกจังหวะหนึ่ง จึงจะชอบ แต่การเก็บภาษีที่ดินนี้เท่ากับกีดขวางทางเจริญของที่ดิน เมืองไทยไม่ใช่ถึงกับแย่งกันกิน

นายบุญเท่งกล่าวว่า "ผมนั่งฟังนายปรีดีพูด ก็รู้สึกว่าจริง เพราะกระทบภาษีที่ดินนั้น หมายถึงราษฎรทั้งชาติเดือดร้อน แต่พอมาถึงสมัยจอมพล ไปเพิ่มภาษีข้าเช่นนี้ คอยดูว่า ผลจะเปนอย่างไร ส.ส.ประเภทหนึ่งถึง ๑๐๖ คน ทักเมื่อรัฐบาลไม่เชื่อก็ตามใจ

ไทยงด

(ต่อจากหน้า๑)

เพื่อพิจารณากรณีตูนีเซียนี้ ปรากฏว่ามีประเทศต่าง ๆ ที่เปนภาคีสหประชาชาติให้ความสนับสนุน รวม ๒๑ ประเทศ และปฏิสัขไม่สนับสนุน ๒๗ ประเทศ สำหรับประเทศไทยได้แจ้งไปยังสำนักงานเลขาธิการสหประชาชาติว่างดไม่ออกเสียงในกรณีตูนีเซีย

ฌาปนกิจศพ

นางกานดา อุดมมงคล และกรมมหาดไทยจะได้เปนเจ้าภาพร่วมจัดงาน บำเพ็ญกุศลฌาปนกิจศพนาย เชษฐ อุดมมงคล นายอำเภอเกาะสมุย ซึ่งถูกคนร้ายยิงตายที่ตลาดบ้านดอน จว.สุราษฎรธานี ขณะเดินทางไปรับตำแหน่ง นายอำเภอ เกาะสมุยดังนี้

๔สิงหาคม ศกนี้ ตั้งศพบำเพ็ญกุศลที่วัดมงกุฎกษัตริยาราม พระนคร

๕สิงหาคม เวลา ๑๖.๐๐ น. ประชุมเพลิง

วันนี้

(ต่อจากหน้า๑)

การหนึ่งว่า เราถือเอาความบริสุทธิ์ในจิตใจ และการกระทำเปนศาสนาทมอบไว้เปนประกันต่อประชาชนทั้งหลายเปนที่ตั้ง เราจะพูมใจไม่ได้เปนอันขาด ถ้าหากว่าความสมบูรณ์พูนสุขของเรานั้นเปนรางวัลมาจากการมอบจิตใจถวายใต้บาทยุคลของผู้มีอำนาจคนใดในประเทศไทยนี้ โดยจำต้องทิ้งความบริสุทธิ์ที่มีต่อประชาชนไปเสียสิ้นแหละอาจจะทำให้วิถีชีวิตของเราสู่มุ่งตอนๆ ผ่าคลื่นฝนลมอยู่ตลอดเวลา ดังที่ท่านทั้งหลาย ได้เห็นวิถีชีวิตอันลำเค็ญเช่นนั้นของ รามาตลอดเวลา เพราะการที่บริสุทธิ์ต่อประชาชน การที่นำความจริงไปสู่ประชาชนอยู่เปนเนืองนิจ และถือเอาประชาชนส่วนใหญ่ เปนที่ตั้งมากกว่าใครอื่นโดยเฉพาะ ทั้งสิ้นก็ย่อมเปนธรรมดาที่ต้องนำตัวเองไปขัดขวางความพอใจของใครขึ้นโดยหลีกเลี่ยงไม่พ้น

คณะบรรณาธิการขอขอบคุณท่าน ผู้อ่าน อีกครั้ง สำหรับความเห็นอกเห็นใจที่เราจำต้องยืนยันราคา ๗๕สตางค์ตามเดิมของเราไว้ ตะแถลงการณ์เหตุผล แห่งความจำเปนอันร่วมกันระหว่างเพื่อนหนังสือพิมพ์หลายฉบับที่เสนอไปแล้วนั้น และแน่ละที่เมื่อความเห็นใจใดๆ ก็ตาม ได้อุบัติขึ้นแล้ว ก็ย่อมเปนหน้าที่ของเรา ที่จะต้องทดแทนไมตรีจิตอันนั้น โดยทุกวิถีทางเท่าที่จะสามารถทำได้ในโอกาศแรกที่อำนวยให้ทันที.

เกียรติบุรุษ

ต้องการทราบบริการต่างๆ ในกิจการของการรถไฟแห่งประเทศไทย - โปรดติดต่อ

แผนกประชาสัมพันธ์
ฝ่ายการเดินรถ
ที่สถานีกรุงเทพฯ
โทรศัพท์ 30122-30316

นายอนันต์ วันชะชวนะ แทนบริษัทชวนะพันธ์ จำกัด เจ้าของ

พันโทแสวง รำนด บรรณาธิการ ผู้พิมพ์และผู้โฆษณา สำนักงาน และพิมพ์ที่โรงพิมพบริษัทชวนะพันธ์จำกัด ถนนหลังวังบูรพา พระนคร โทร. ๒๒๔๗๕,

๑. เครองสีข้าว สั่ง นอก แบบ ข้าวสารเปนตัวไม่หักขนาดเลก หรือใหญ่เลือกได

๒. เครองฮนต์ดีเซล (ขี้ไล) ๑๒-๑๗-๒๑-๒๕ แรงม้าใช้ กับ งานโรงสีโรงไม่,

๓. เครอง บดแอลบ เปลือก ไม้ อาหารต่างๆ พืช อระดอสัตว์ เครองยา แป้ง ข้าวโพด ฟาง เปลือกหอย

ภัณฑุปอง ถนนพาหุรัด จำหน่าย ฉูอเชิญชอรายการอ่วน

บอกกล่าว

ข้าพเจ้าจะเข้าสู่พิธีสมรสกับนางสาวพรรณี ผลาภิรมย์ ณบ้านสี่เยกบางเสาธง ในวันที่ ๑ สิงหาคมนี้ การออกการ์ดเชิญมิตรสหายและท่านที่เคารพนับถือ อาจไม่ทั่วถึง จึงขออภัยด้วย

สมชาย วงศ์สุภา

บุญธรรม ศรีสุวรรณ

"อาบุญธรรม ศรีสุวรรณ รับราชการตำรวจอยู่ที่ไหน ให้อา จม. มาถึงผมที่กองบินใหญ่รักษาฝั่งสัตหีบ จังหวัดชลบุรีด้วย

พลฯ บุญช่วย ศรีสุวรรณ

กำหนดงาน

บำเพ็ญกุศล ครบ ๘๑ ปี และ ฉลอง สมณศักดิ์ พระธรรมวิรัตสุนทรเจ้าคณะอำเภอดำเนินสดวก ราชบุรี

วันเสาร์ที่๒ สิงหาคม ๒๔๙๕ เวลา ๑๖.๐๐ น. (๕โมงเย็น) พระสงฆ์ ๑๐รูป เจริญพระพุทธมนต์ วันอาทิตย์ที่ ๓ สิงหาคม ๒๔๙๕ เวลา ๗.๐๐น. (๑ โมงเช้า) ถวายอาหารพระสงฆ์

ในงานนี้ หลวงพ่อได้จัดทำตะกรุดมอบให้ท่าน ที่มาร่วมงานไว้เปนที่ระลึกตามควรอีกด้วย

แถลงการณ์

เนื่องจากได้มีห้างร้านบริษัทและเอกชนหลายแห่งได้ติดต่อถามมายังสำนักงานนี้ว่า สำนักงานนี้ได้ร่วมมือกับองค์การทหารผ่านศึกเกาหลี พิมพ์สมุดภาพพระบรมฉายาลักษณ์พระบาทสมเด็จพระเจ้าอยู่หัวและสมเด็จพระบรมราชินีออกจำหน่ายในราคาเล่มละ ๑๐๐ บาท เพื่อเก็บเงินสงเคราะห์องค์การดังกล่าวแล้วนั้นหรือ สำนักงานนี้ขอแถลงปฏิเสธว่ามิได้มีมูลความจริงแต่ประการใด การที่มีบุคคลนำสมุดภาพไปเสนอขายและแอบอ้างเช่นนั้น เปนการหลอกลวงต่อท่านผู้ซื้อทั้งหลายโดยตรง

ความจริงนั้นสำนักงานนี้ได้พิมพ์สมุดภาพพระบรมฉายาลักษณ์ออกจำหน่ายจริง แต่จำหน่ายในราคาเล่มละ ๓๕ บาท และลดลงมาเหลือในปัจจุบันเพียงเล่มละ ๒๐ บาท มิได้ไปร่วมมือกับองค์การใดหรือเพื่อเก็บเงินให้แก่องค์การใดทั้งสิ้น ขอท่านทั้งหลายได้โปรดเข้าใจตามนี้ด้วย.

หนังสือพิมพ์เกียรติศักดิ์
วันที่ ๒๑ ก.ค. ๙๕

นายซ้อน ท้วมศิริ
เวลานอยู่ที่ไหน แมคิดถึงมาก
นางถม ท้วมศิริ

THE MOST IMPORTANT NEW CAR IN AMERICA!
Henry J
ผู้แทนจำหน่าย
บริษัท ยนตรภัณฑ์ จำกัด
295 ถนนสี่พระยา โทร. 31414

เพื่อสุภาพสตรี!

ขาดประจำเดือน
(AMENORRHOEA)
ปวดประจำเดือน
(DYSMENORRHOEA)
ช่องคลอดอักเสบและคัน
(KRAUROSIS VULVAE)
อาการจิตตื่นใจไม่เป็นปกติระยะหมดประจำเดือน
(MENOPAUSAL SYNDROME)
ปวดเต้านมเพราะนมคัด
(PAINFUL BREAST ENGORGEMENT)
บำบัดได้ดีและดีด้วย
ยาเม็ด DIENOESTROL Boots
ไดเอนเนสทรอล บูทส์
ผู้แทนจำหน่าย
บริษัท ห้างขายยาอังกฤษ (ตราบู) จำกัด

เครื่องสูบน้ำ ATALANTA PUMP
อัตตาลันตา
ของ อังกฤษ
ขนาด สองนิ้ว
น้ำหนัก ๓๒ กิโล.
ใช้น้ำมันก๊าซ
ที่ขาดคราว ตกมาแล้ว
ราคาเยาว์

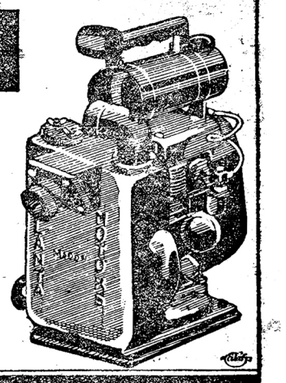

บริษัท วิรุฬห์หัตถกิจ จำกัด
สามยอด ผู้แทนจำหน่ายแต่ผู้เดียว โทร. 22269

PHILIPS
FX 607 A วิทยุจานเสียง
▼ตั้งงามน่าดูกระทัดรัด
▼รับวิทยุได้ทั้งคลื่นสั้น คลื่นยาว และขยายแผ่นเสียงได้
▼เสียงไพเราะ และนิ่มนวลมาก
▼เล่นได้ทั้ง 33, 45 และ 78 รอบ
▼หัวปิคอัพสร้างพิเศษ
CRYSTAL TROPIC PROOF

เทพนคร