จีนสยามวารศัพท์

CHINO SIAMESE DAILY NEWS.

新報 暹華

BANGKOK.

ฉบับ ที่ ๒๑๗ จีนในสยามวารศัพท์ 暹華新報民國九年、十二月廿五日 วัน เสาร์ ที่ ๒๕ ธันวาคม พระพุทธศักราช ๒๔๖๓

ห้างยี่ยามากจี่ สี่แยก วัดตึกกรุงเทพ ฯ โทรศัพท์ ๒๓๖๒

โอสถ ยินทัน

เมื่อ ใช้ ดู จะ รู้สึก ว่า มีสรรพคุณ จริง

ยินตัง เปนยาที่ แพทย์ ชั้นสูง เขาได้ รับรองแล้ว

ว่าเปน ยา ที่ ดี จริง และ ไม่ พึง ให้ โทษ กับ ผู้ ที่ รับทาน เลย ผู้ ที่ไม่ เจ็บไข้ ก็ รับทานได้ กับ เปนยาอมแก้เหม็นปากด้วย ท่าน ทั้งหลาย ควรจะ มีติด ตัวไว้ เสมอ เพราะ ยินตัง อาจ แก้ โรคได้ หลาย อย่าง เช่น ลาพไข้, อหิวาต์, แก้ไข้, บวด ศีรษะ, ไอ, แก้ บิด, ปวดท้อง, อาหารไม่ ย่อย, สรรพโรคตามที่ กล่าว มานี้ ยินตัง อาจ กำจัดให้ หาย หรือ ทุเลา ลงได้ อย่าง รวด เร็ว ทันใจ รอ เชิญท่าน รับทานดู จะรู้สึกว่ายานี้ เก่งจริง ราคาเปรียบยากมี ผู้ นิยมใช้ เกือบ ทั่วโลก

ระวัง ! ในเวลานี้มียา ยินตัง ปลอม ขายมาก เมื่อจะ ซื้อ ยา ต้อง สังเกตให้ ดี ถ้าในห่อ มีหนังสือ โดยกำชับจึงจะ เปน ยา แท้

หีบ พิเก้อร์ ใส่ ยา ยินตัง ทำรูป อย่าง ปราณีต น่า ใช้

ห้างยี่ยามากูจี่สี่แยก วัดตึก โทรศัพท์ ๒๓๖๒ สาขาถนน หลังวังบูรพากรุงเทพ โทรศัพท์ ๕๕๗

เหล้า เบียร ญี่ปุ่น

เชิญ ท่าน ทั้ง หลาย รับประ ทาน ดูบ้าง

เหล้า เบียร กิริน ที่จะต้ม กลั่น กำจัด ชนิดนี้ ใดมีชื่อเสียง ทำโดยความสอาด โดงดัง มา นานแล้ว เรียบร้อย จน ถึง ใน ประ เทศ ควัน กระ ทรวง วัง ของ ออกบริษัทนี้ได้ ดัง ประ เทศ ยี่ปุ่น รับ โรงทำ ใหญ่ กว่า ของ ว่า เปน เหล้า ช่วง กว่าบริษัทอื่น เบียรชนิดที่ดีกว่าเบี ทั้ง หมด และ วิธี อย่างอื่น โดยแท้ ๆ

ยา กัน สัตว์

เปน ยา สำหรับ กัน เลือด กัน ปลวก กัน มด และ กัน แมลง ต่าง ๆ ได้ ดี ที่ หนึ่ง แพทย์ ใน ประเทศ ยี่ปุ่นได้ คิด ประกอบ ทำ ยา ชนิด นี้ ขึ้นไว้ เพื่อ สำหรับ ความ สุขแห่งร่าง กาย มนุษย์ โดยไม่ ให้ มี สัตว์ แมลง ต่าง ๆ ตาม ที่ กล่าว มา แล้ว นั้น เข้า มา รบกวนได้ ยา ชนิดนี้ มี ผู้ นิยม ใช้ เกือบ ทั่วโลก ขอ เชิญท่าน ทั้งหลายที่ ยังไม่ ได้ เคย ใช้ ยานี้จง รีบ ซื้อ มา ลอง ดู ก็คง อาจ ทราบว่า ยานี้ จะ มีคุณ ประ โยชน์ อย่างไร ทั้ง ราคา ก็ พอ สมควร ด้วย

มี ขาย ที่ ห้างยี่ยามากูจี่ โทรศัพท์ ๒๓๖๒

ถนน เยาวราช สี่แยก วัดตึก กรุงเทพ ฯ

สาขา ตั้ง อยู่ ที่ ถนน หลังวัง บูรพา โทรศัพท์ ๕๕๗

ห้างเอส. เอ. บี

โดยได้ รับ พระบรม ราชานุญาต

พระบาทสมเด็จพระจ้าอยู่หัว สมเด็จพระพันปีหลวง

ใส้ โคม วอชิงตัน พึ่งตก เข้า มา ถึง

อย่าง แท้ จาก ประเทศ เบลเยียม
ราคา ใส้ละ ๗๕ สตางค์ โหล
ละ ๗ บาท ๕๐ สตางค์

แล เครื่อง อะไหล่ อื่น ๆ สำหรับ โคม วอชิงตัน ขาย โดย ราคา ย่อม เยาว์ มาก

ห้าง เอส. เอ. บี

มวน ด้วย กระดาด แล ใบ ตอง
กัน เงิน, ทอง
และ ไม้ ก็อก

ยา บุหรี่ ไทย อันมีโอชารส

เหมาะ สำหรับ ใช้ สูบ
และ รับแขก
หรือส่งเปนของชำร่วยในงานต่าง ๆ

ขายปลีกและขายส่ง

บริษัทยาสูบสยาม
ถนนเจริญกรุง เชิงสพานพิทยเสถียร
โทรศัพท์—— จังหวัด พระนคร

ทำให้เสียชื่อเสียง

น้ำมันทาไม้และน้ำมันผสมสีเดียวนี้มีกันมากแล้ว ทำกันโดยไม่มีตำราและแบบแผน คิดทำกันเองบ้าง เอาอย่างกันมาทำบ้างจึงใช้ไม่ได้ไม่ดี อุ้มน้ำมันออกไม่ได้ นี่แหละทำให้เสียชื่อเสียงว่า น้ำมันในเมืองไทยเราทำไม่ดี เหตุฉนี้ห้างวิริยะพานิชขอยืนยันว่า น้ำมันทาไม้ทุกๆชนิดและน้ำมันผสมสีที่มีตราปลาตะเพียนของห้างวิริยะพานิช คิดทำขึ้นนี้ได้ทำตามตำราต่างประเทศที่นิยมแล้ว ทั้งได้พยายามแก้ไขทำให้ดียิ่งขึ้นกว่าตำราเดิม แล้วได้นำออกแสดงหัตถกรรมและพานิชการ ท่านกรรมการชั้นสูงได้พร้อมกันตรวจเห็นชอบแล้ว จึงได้ให้ประกาศนียบัตรและรางวัลชั้นที่ ๑

เพราะฉนี้ท่านทั้งหลายจงเชื่อเถิดว่า น้ำมันตราปลาตะเพียนของห้างวิริยะพานิชเป็นน้ำที่ดีแท้ ไม่มีน้ำมันใดๆที่จะมาเทียมทันได้ เมื่อท่านจะต้องการใช้แล้ว ขอให้ดูที่มีตราปลาตะเพียนเป็นสำคัญ นั่นแหละเป็นน้ำมันที่ดีแท้ ทั้งราคาก็ถูกด้วย

ห้างน้ำมันวิริยะพานิช ประตูสามยอด จังหวัดพระนคร

ค่าพันตำลึงทอง

ท่านไม่ต้องร้อนใจถึงอาการไอของท่าน

ด้วยห้างข้าพเจ้ามียาแก้ไออย่างที่ดีจริงๆ ท่านเจ้าของเดิมตีค่าไว้พันตำลึงทอง ข้าพเจ้าได้ทดลองดูก็รู้ว่าดีเป็นที่หายาเสมอเหมือนได้ โดยยากแก้ไอได้ทุกชนิดเช่น ไอหวัด, ไอร้อน, ไอเย็น, ไอเส้น, ไอกระษัย, ไอหืด, ไอแห้ง, ไอฝีในท้อง, เมื่อเวลาคันคอจะไอ พอจิบยานี้ถึงลำคอก็หยุดไอทันที มีรสหอม, หวาน, เผ็ด, ร้อน, รับประทานได้ทั้งเด็กผู้ใหญ่ ขวดละ ๑ บาท ๖ ขวด ๕ บาท ๑๒ ขวด ๙ บาท

ห้างน้ำมันวิริยะพานิช ประตูสามยอด จังหวัดพระนคร

รถดีไม่มีขาย

มีอยู่บ้างก็ที่ห้างเทพนครพานิช

มียางอย่างดี ที่มีชื่อเสียงแพร่หลาย

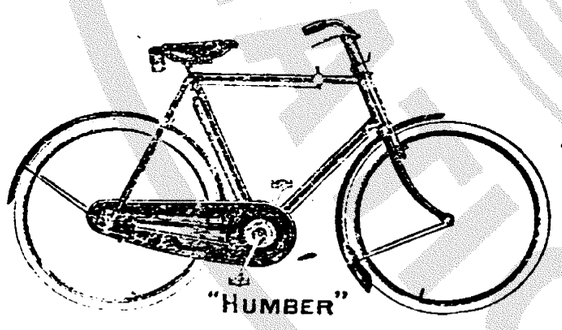

เครื่องอะไหล่ครบครันใหญ่

ห้างเทพนครพานิช

เป็นเอเยนต์แต่ผู้เดียวในกรุงสยาม สำหรับรถจักรยานต่างๆ ดังต่อไปนี้

ฮัมเบอร์	ไฮลิมเบีย
เซนทอร์	เอมไพร์
ราเล	ไฮลิมบีก
รอยล์ เอนฟีนด์	ซินเดียน
ออลเดช์ (แบบทหาร)	เฮอร์คิวเล

รถเหล่านี้มีจำหน่ายอยู่แล้ว พร้อมทั้งชนิดหญิง ทั้งขนาดและสีต่างๆ แต่ถ้าจะต้องการทราบให้เถิด ขอเชิญมาชมรถตรวจดู

ที่ห้างเทพนครพานิช ตรงหลักรถราง เชิงสพานพิทยเสถียร

โทรศัพท์ ๑๕๗

จินไทสยามวารศัพท์

วันที่ ๒๕ ธันวาคม พระพุทธศักราช ๒๔๖๒
วันเสาร์ ขึ้น ๑๕ ค่ำ เดือนอ้าย ปีวอก
โทศก จุลศักราช ๑๒๘๑

รายงานศึกษาธิการ

(ต่อวันที่ ๒๔ เดือนนี้)

๕. การจัดทั้งหลายเหล่านี้ ถ้าไม่มีทุนพอก็ทำไม่สำเร็จ ทุนนั้นคงจะไม่มากมาย และถ้าจัดให้เหมาะก็จะไม่เดือดร้อนแก่ราษฎร วัดช่วยในการศึกษา เพียงไรย่อมปรากฏทั่วไปแล้ว ประเทศสยามได้อาศรัยกำลังเช่นนี้ พันปีมาก การตั้งโรงเรียนเมื่อได้ใช้วัดเป็นโรงเรียนก็ไม่ต้องลงทุนปลูกสร้างมากมาย สำหรับโรงเรียนประจำตำบลใช้ศาลาวัดก่อนก็ได้ เงินเดือนครูและค่าใช้สอยสำหรับโรงเรียนประชาบาลตำบลไหน ราษฎรแห่งตำบลนั้นควรเป็นผู้ออก ถ้าเก็บเป็นศึกษาพลีได้ยิ่งดี ที่ไหนขาดรัฐบาลก็ให้เงินบำรุงบ้างตามสมควร เมื่อได้จัดดังนี้แล้ว การโรงเรียนจะมั่นคงขึ้น จะผิดแผกกับวิธีเดี๋ยวนี้ซึ่งโรงเรียนตั้งขึ้นแล้วมักล้ม เพราะเงินบำรุงที่เรี่ยรายกันนั้น ได้บ้างไม่ได้บ้าง ไม่สม่ำเสมอ ที่กล่าวข้างต้นเฉพาะเด็กชายนั้น เมื่อได้จัดโรงเรียนประชาบาลขึ้นสำเร็จแล้ว เด็กหญิงก็เข้าเรียนได้อย่างเด็กชาย เพราะอหศึกษาสำหรับการศึกษาขั้นประถมนี้ ควรจะใช้ให้มากที่สุด การศึกษาสำหรับเด็กหญิงอย่างน้อยก็สำคัญเท่ากับการศึกษาสำหรับเด็กชาย ในบัดนี้ยังหาได้จัดการศึกษาสำหรับเด็กหญิงให้จริงจังไปไม่ สำหรับการเบื้องต้นเพียงประถมศึกษา ให้เด็กหญิงเรียนปนไปกับเด็กชายได้โดยไม่มียากลำบากที่เดียว

โรงเรียนราษฎร

ในศกนี้ได้ออกพระราชบัญญัติสำคัญอย่าง ๑ คือ พระราชบัญญัติโรงเรียนราษฎร์ได้ตั้งต้นใช้แต่เดือนกรกฎาคม โรงเรียนบุคคลทั้งหลายทั่วพระราชอาณาจักร์ คือสถานที่เอกชนคนหนึ่งหรือหลายคนให้ศึกษาแก่หมู่นักเรียน นอกจากโรงเรียนรัฐบาลและโรงเรียนประชาบาลและซึ่งพระราชบัญญัติยกเว้น ต้องจดทะเบียนรับอนุญาตและอยู่ในความดูแลของเจ้าน่าที่ทั้งหมด ต่อไปภายหน้าโรงเรียนชนิดนี้จะตั้งขึ้นตามชอบใจโดยไม่เดินตามระเบียบแบบแผนของเจ้าน่าที่การศึกษา ซึ่งบังคับไว้ในพระราชบัญญัติไม่ได้ด้วย อำนาจพระราชบัญญัตินั้น เจ้าหน้าที่มีหน้าที่ตรวจตราโรงเรียนเหล่านี้ ให้ดำเนินการถูกต้องอยู่เสมอ ผลแห่งการออกพระราชบัญญัตินี้ ได้ปรากฏแก่กรุงเทพฯ ทันที ในศกหลังนี้ คือ พ.ศ. ๒๔๖๐ ก่อนออกพระราชบัญญัติ โรงเรียนราษฎรในกรุงเทพฯ ที่เต็มใจมาขึ้นทะเบียนอยู่ในความตรวจตราของเจ้าหน้าที่เองมี ๒๗ โรง นักเรียน ๑,๖๒๐ คน (เป็นหญิง เพียง ๗๗ คน) ครั้นพระราชบัญญัติออกแล้วเมื่อสิ้นศก ๒๔๖๑ มีโรงเรียนขึ้นทะเบียนแล้วถึง ๑๒๗ โรง จำนวนนักเรียนรวม ๙,๔๑๒ คน (เป็นหญิง ๑,๑๐๔ คน) จำนวนครูของโรงเรียนเหล่านี้มี ๕๑๗ คน (ชาย ๒๕๗ หญิง ๑๖๐) การแยกสัญชาติของครูเหล่านี้ หน้าตั้งเกิดคือ สยาม ๕๐ อังกฤษ ๑๑ อเมริกัน ๑๐ ปอร์ตุเกส ๕ เบอเยี่ยม ๑ จีน (แต้จิ๋ว และฮกเกี้ยน กวางตุ้ง ไหหลำ) ๑๗ แขก และอื่นๆ ๒๖ ไทย ๑๑๗

พระราชบัญญัตินี้ที่จะใช้ให้ได้ทั่วถึงในหัวเมืองมณฑล ยังต้องการทำเวลาอีกหลายปีแต่เป็นที่หวังอยู่ว่า เมื่อสิ้นศกหน้าคือ พ.ศ. ๒๔๖๒ โรงเรียนราษฎร์ที่สำคัญๆ ทั่วพระราชอาณาเขตจะได้ขึ้นทะเบียนแล้ว มาตรา ๑๕ แห่งพระราชบัญญัติโรงเรียนราษฎร์เป็นสำคัญมาก และกำหนดให้ผู้จัดการโรงเรียนราษฎร์ต้องฝึกสอนนักเรียน คือ

๑. ให้อ่านเขียนและเข้าใจภาษาไทยได้โดยคล่องแคล่วพอสมควร

๒. ให้ได้ศึกษาหน้าที่ของพลเมืองที่ดี ปลูกความจงรักภักดีในกรุงสยาม และความรู้แห่งภูมิประเทศ รวมทั้งพงษาวดารคำนานเมือง และภูมิศาสตร์ด้วยเป็นอย่างน้อย (เสนาบดีกระทรวงธรรมการ อาจยกเว้นการบังคับแก่โรงเรียนบางแห่งได้ตามสมควร)

การฝึกหัดครู (ชาย)

เมื่อวันที่ ๑๐ มิถุนายน พ.ศ. ๒๔๖๑ กระทรวงได้ย้ายการฝึกหัดครูจากจุฬาลงกรณ์มหาวิทยาลัย มามอบให้เป็นหน้าที่ของกรมศึกษาธิการ ในแผนกกรมวิสามัญศึกษา เพื่อให้เหมาะแก่ประเภทวิชา

ครูมุดและครูประถม

สำหรับครูมุดและครูประถมไปตั้งการฝึกหัดที่วัดบวรนิเวศแบ่งนักเรียนเป็น ๒ พวก คือนักเรียนกลางพวกหนึ่ง นักเรียนกินอยู่ประจำโรงเรียนพวกหนึ่ง รวมนักเรียนทั้งหมดมี ๘๑ คน เป็นนักเรียนที่มีจดทั้งหลายเลือกคัดส่งเข้ามาฝึกหัดสำหรับกลับออกไปเป็นครูตามหัวเมือง โดยมากสมเด็จพระมหาสมณะทรงอุปถัมภ์บรรดานักเรียนหัวเมืองได้อยู่ประจำในที่จัดขึ้นสำหรับโรงเรียน มีเบี้ยเลี้ยงของรัฐบาลอุดหนุน

ครูมัธยม

ส่วนครูมัธยมนั้นส่งไปสมทบฝึกหัดกับโรงเรียนมัธยมเบื้องปลาย ให้เรียนวิชามัธยมเบื้องปลายกับนักเรียนสำมัญและเรียนวิชาครูเป็นพิเศษด้วย จำนวนนักเรียนครูมัธยมมี ๗๔ คน ส่งไปอยู่ส่วนกุหลาบ ๖๐ เทพศิรินทร์ ๑๔ ประทุมคงคา ๑๐

การฝึกหัดครูตามหัวเมือง

การฝึกหัดครูตามหัวเมืองได้เริ่มขึ้นด้วยเหมือนกัน เพราะถ้าพึงจะให้หัวเมืองเลือกคัดส่งคนเข้ามาฝึกหัดวิชาครูในกรุงเทพฯ เปลืองค่าโสหุ้ยมาก และหาได้จำนวนเพียงพอไม่ เมื่อได้จัดการฝึกหัดครูขึ้นตามหัวเมืองเองแล้ว จะได้จำนวนครูมุดใช้ในหัวเมืองเพียงพอ ส่วนที่จะคัดเลือกส่งเข้ามาฝึกหัดในกรุงเทพฯ ก็จะได้ฉะเพาะแต่สำหรับชั้นสูงๆ ขึ้นไปเช่นครูประถมและมัธยม โรงเรียนรัฐบาลประจำมณฑลนั้นเอง จัดเป็นที่ฝึกหัดครูมุดด้วย คือ เลือกนักเรียนที่สมควรจากท้องที่ต่างๆ ในมณฑลมารวมฝึกหัด เมื่อเสร็จแล้วก็ส่งออกไปเป็นครูในที่นั้นๆ ในระหว่างเป็นนักเรียนครูมีเบี้ยเลี้ยงของรัฐบาลอุดหนุนคนละเล็กน้อย ในศก ๒๔๖๑ มีนักเรียนครูประเภทนี้รวม ๑๖๗ คน ฝึกหัดอยู่ใน ๑๔ มณฑล

การฝึกหัดครู (หญิง)

การฝึกหัดครูหญิงได้เริ่มขึ้นที่โรงเรียนเบญจมราชาลัยในกรุงเทพฯ แต่สถานที่คับแคบและไม่มีทางขยาย จึงต้องให้มีนักเรียนครูฝึกหัดในโรงเรียนสัตรีอื่นๆ ในกรุงเทพฯ ด้วย ในพ.ศ. ๒๔๖๑ นี้มีนักเรียนครูที่โรงเรียนเบญจมราชาลัย ๗๑ คน เป็นนักเรียนที่หัวเมืองเลือกส่งมาฝึกหัดสำหรับกลับออกไปเป็นครูตามหัวเมืองเกือบทั้งหมด นักเรียนเหล่านี้อยู่ประจำโรงเรียนค่าเล่าเรียนและกินอยู่เป็นของหลวงพระราชทานทั้งสิ้น ยังมีนักเรียนครูที่โรงเรียนเสาวภาอีก ๗ คน กับที่โรงเรียนสัตรีวิทยาอีก ๔ คน แต่เป็นนักเรียนกลางวันและเป็นนักเรียนครูกรุงเทพฯ รวมทั้งหมดจึงมีนักเรียนฝึกหัดครูหญิง ๑๐๖ คน การฝึกหัดครูหญิงยังฝึกหัดแต่ในกรุงเทพฯ เท่านั้น ยังไม่ได้ขยายออกไปถึงหัวเมือง เหมือนการฝึกหัดครูชาย

(มีต่อ)

แจ้งความกรมอากาศยานทหารบก

เรื่องรับซื้อไม้ไมก มันแลไม้เหนียวชนิดเบา

ด้วยกรมอากาศยานทหารบกต้องการไม้ไมก มันและไม้เหนียวเบาชนิดอื่นอีกเป็นจำนวนมาก ผู้ใดประสงค์จะขายไม้ดังกล่าวนี้ ขอเชิญมาตรวจดูไม้ตัวอย่างต่างๆ ที่กรมอากาศยานทหารบกตำบลดอนเมือง จังหวัดพระนคร ได้ทุกวันที่ไม่ใช่วันหยุดราชการ เจ้าน่าที่ยินดีจะชี้แจงความประสงค์ให้เป็นที่เข้าใจชัดเจน

(ลงนาม) นายพันเอก พระยาเฉลิมอากาศ
เจ้ากรมอากาศยานทหารบก
ที่ว่าการกรมอากาศยานทหารบก
ตำบลดอนเมือง จังหวัดพระนคร
วันที่ ๑๓ ธันวาคมพระพุทธศักราช ๒๔๖๒

ต. ๑๕. ๙. ๖๒ พ. ส. ๒. ๒. ท.

แจ้งความประกวดราคาของ

ด้วยกรมครุภัณฑ์ทหารบกจักต้องการซื้อสิ่งของสำหรับใช้ในราชการทหารบก มีเครื่องเรียนเช่น กระดาษ, หมึกปากกา, ดินสอ เป็นต้น

ถ้าผู้ใดมีความประสงค์จะรับสัญญาขายส่งสิ่งของเหล่านี้ให้มารอรับบาญชีจำนวนสิ่งของที่สำนักงานกรมครุภัณฑ์ทหารบก ณ ศาลาว่าการกระลาโหมในพระนคร ภายในไม่เกินวันที่ ๑๕ ธันวาคมพระพุทธศักราช ๒๔๖๒

นายพลโท พระยาเทพศรชุน
ประธานกรรมการ

ต. ๑๗. ๙. ๖๒ ส. ว.

แจ้งความ

ราย พินเสน อย่างดี

พิมเสนอย่างดี มีขายที่ร้านเซ่งฮองเยี่ยง ปากตรอกอวนรีษเดชโดยราคาย่อมเยาว์ ถ้าท่านผู้ใดต้องการควรรีบซื้อข้าไปจะหมดเสีย

ถ. ๒๒/๗/๖๓

น้ำยาอายุวรรณะอย่างประเสริฐ

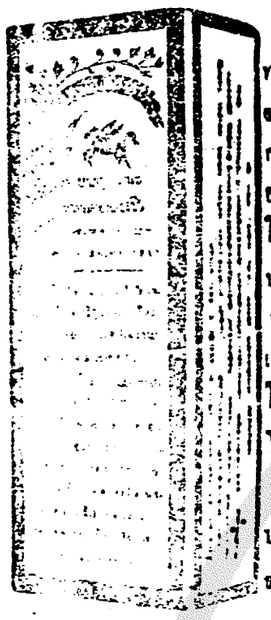

บุคคลเรา ที่ทรงชีวิตอยู่ได้ จะมีกำลังร่างกายแข็งแรง ก็อาศรัยเลือดดำในกายตัวเราปนประกติ และบริบูรณ์อยู่เสมอ ถ้าจะเสดให้ดีนเข้าที่ก็อโลหิตอย่างเดียวท่านนั้นเอง การบำรุงให้ร่างกายแข็งแรงนั้น ไม่ใช่เป็นความศรัยสำหรับบุคคลเท่านั้น ย่อมเปนประโยชน์ตลอดถึงชาติบ้านเมืองด้วย เพราะฉนั้นท่านสุภาพบุรุษสัตรีทั้งหลายควรจะบำรุงร่างกายให้แข็งแรงบริบูรณ์ที่สุดที่จะบำรุงได้ ยาขนานนี้อาจแก้โรคเมื่อยขบปวดตาหรือบวมเดดตามลำมือ ไม่อยากอาหาร เรอเปรี้ยวรู้สึกอ่อนเพลียเสมอ ปวดหัวมัวตาหน้าเหลือง ซีดผอมดมรีนหูเนื่องๆ กามเคลื่อนในเวลาฝันหรือตื่น โรคสำหรับบุรุษแลเราะออกดอกเปนต้น ผีร้ายทั้งเก่าใหม่ ลำคอเปื่อยริดสีดวงจมูก ริดสีดวงงอกริดสีดวงในผีประคำร้อย โรคผิดหนังทั้งหลาย บวมฉุโดยสุราหอบเนื่อยโรคเส้นประสาท เช่นลมบ้าหมู เปนต้น สัตรีระดูไม่ปรกติเกิดโรคที่มดลูก โรคมดลูกสะดุดมดลูกตกไป บัดสาวะหยดย้อยกับอาจรักษาโรคกระสายทุกชนิด แลแก้โรคที่เกิดจากพิศม์ลมทั้งปวง เมื่อรับประทานยานี้อยู่เสมอๆ แล้ว ผู้ที่มีโรคก็จะหายตามประสงค์ ผู้ที่ไม่มีโรคก็จะทำให้มีกำลังร่างกายแข็งแรงและอายุยืนด้วย

วิธีรับประทานยานี้ มื้อละ ๑ ช้อนอาหารเจือน้ำร้อนครึ่งหนึ่ง รับประทานวันละ ๑ มื้อ ที่หลังอาหาร หญิงที่มีครรภ์และคนแก่หรือเด็ก ให้รับประทานมื้อละ ๑ ช้อนกาแฟ ห้ามไม่ให้รับประทานยานี้ พร้อมกับน้ำชา

บรรดาบุคคลที่มีไข้เปนพิศม์ร้อน หรือไข้หวัดหรือทารกอ่อน ห้ามไม่ให้รับประทานยานี้เปนอันขาด ถ้าอยากทราบให้ละเอียดเชิญตรวจดูฉลากห่อขวดยา

ห้างขายยาเฮาะเหลง ถนนเจริญกรุง กรุงเทพฯ ราคาขวดละ ๒ บาท ๕๐ สตางค์ ซื้อทั้งโหลๆ ละ ๒๔ บาท

คดีที่ ๕๒๒/๖๕๓

ประกาศศาลแพ่ง ด้วยมรดกผู้ล่วงลับ

ด้วยนายตันจองอุ๊ย (ชาติจีน) เจ้าของยี่ห้อเต็กหมองโจก ตั้งอยู่ในซอง (ชาติจีน) ซึ่งจอดเรือค้าขายอยู่ที่ท่าเรือวัดจักรวรรดิ์ อำเภอจักรวรรดิ์ จังหวัดพระนคร จำเลย โดยกล่าวว่าจำเลยเปนหนี้ค่าซื้อเรือสิ่งของไปจากโจก เปนจำนวนเงิน ๗๒๐ บาท ๑๗ สตางค์ โจกนำนักการส่งหนังสือไปให้แก่จำเลยไม่ได้ เพราะจำเลยละทิ้งที่อยู่เดิม แลไม่ทราบว่าไปอำนักอาไศรยอยู่ตำบลใด

เพราะฉนั้นจึงประกาศเรียกจำเลยทางหนังสือพิมพ์แทนการส่งหนังสือ ให้จำเลยทราบว่าศาลได้กำหนดนัดพิจารณาคดีเรื่องนี้วันที่ ๕ มกราคมศกนี้ เวลา ๑๐ นาฬิกาก่อนเที่ยง ให้จำเลยไปฟังคดีที่ศาลตามนัด ถ้าจำเลยมีความประสงค์จะคัดค้านฟ้องประการใด ให้ทำคำให้การแก้คดียื่นต่อศาลก่อนวันพิจารณาไม่ต่ำกว่า ๑๐ วัน (สำเนาฟ้องให้ไปรับที่จ่าศาลแพ่ง)

ประกาศมาณะวันที่ ๑ ธันวาคม พระพุทธศักราช ๒๔๖๓

พระราชวิทุร

เซ็นแทนอธิบดีผู้พิพากษา

ถ. ๖/๗/๖๓ ๑๐. ๑.

ร้านตัดสูทประดิษฐ์หนด์

มีข้อสำคัญอยู่ ๖ ประการ ดังต่อไปนี้

ข้อ ๑ ร้านตัดสูทประดิษฐ์หนด์นี้ รับทำพื้นแต่เฉพาะตัดสูทเท่านั้น

ข้อ ๒ ผู้ที่ทำการทั้งหลายในร้านนี้ล้วนแต่เปนสัตรีทั้งสิ้น

ข้อ ๓ เครื่องมือต่างๆ ที่เกี่ยวกับการทำพื้นล้วนแล้วเปนของอย่างดีทั้งสิ้น

ข้อ ๔ จะลดให้ร้อยละ ๒๐ แก่ผู้ที่มาทำพื้นที่ร้านนี้ มีกำหนด ๑๕ วัน นับตั้งแต่เปิดร้านเปนต้นไป

ข้อ ๕ สัญญาว่าทำได้อย่างดีตามความประสงค์ของผู้จ้าง และคิดราคาตามสมควร

ข้อ ๖ ร้านจำพื้นนี้ รับทำให้แก่คนทุกชั้น และไม่เปนการลำบากในการคนหาสำนักงานนี้

ทั้งมียาชนิดและของสำหรับผู้หญิงต่างๆ ขายด้วย

ตั้งต้นเปิดร้านแต่วันที่ ๑๕ กรกฎาคม พ.ศ. ๒๔๖๓ เปนต้นไป

ร้านตั้งอยู่ที่น่าโรงงิ้วเทียนสู่ ตำบลตรอกเจ็ดเนียม จังหวัดพระนคร

ถ. ๖/๔/๖๓ ๖. ค.

น้ำมันยาตราเสือของไฮสยศาลาเองอันดับ

ได้ขนานนามว่าบันกิมอิ๊ว

ขวดใหญ่ ขวดละ ๑ บาท ๒๕ สตางค์

ขวดเล็ก ขวดละ —— ๕๐ สตางค์

สถานนี้ได้ค้นพบตำราอันดับพิศษ จึงได้ปรุงน้ำมันบันกิมอิ๊วนี้ขึ้นที่เมืองย่างกุ้ง และได้จำหน่ายไปตามหัวเมืองต่างๆ จนมีชื่อเสียงอุโฆษ

การบำบัดโรคภายใน

แก้ไข้ฤดู, คลื่นเหียน, อาเจียน, แน่น, เพ้อ, จุก, เสียด, เปนบ่วง, เปนตาน, สมัดหนาว, สมัดร้อน, เมาเรือ, เมารถ, ปวดท้อง, แสบไส้, อ่อนเพลีย, กระหายน้ำ เปนต้นต่างๆ

การบำบัดโรคภายนอก

เมื่อยขบตามตัว, ปวดหัว, ตาลัด, ถูกตัดเดือย ขบกัดบาด แผลฟก ช้ำ ผีร้ายต่างๆ ปวดหู ปวดฟัน กราก เกลื่อนพุพอง

เมื่อเวลาจะใช้บำบัดโรคภายในให้เอาน้ำเดือดหรือน้ำชา ชงน้ำมันยานี้หนัก ๓—๔ หุน รับประทาน หรือเมื่อใช้บำบัดโรคภายนอกก็ให้เอายานี้ทาตามแห่งที่เกิดโรควันละ ๓—๔ ครั้งก็จะหายได้ตามประสงค์

ที่จำหน่ายในกรุงเทพฯ ถนนเยาวราช ตรงออฟฟิศไปรษณีย์ที่ ๘ ร้านหมายเลขบ้าน ๒๒๑ กับที่ร้านขายยาซีซึ่งพม่าตราเสือของหม่องโม ตำบลตลาดน้อย จังหวัดพระนคร อีกแห่ง ๑

นายไฮซันติน ผู้จัดการ ในกรุงเทพฯ

ถ. ๒๑. ๙. ๖๓ ๑. ป.

แจ้งความ

ยาดองเอ้หมึงเอ้งฮกต๋อง

(ห้างใต้งวนฮวดถนนราชวงษ์ เปนเจ้าของ)

ยาดองขนานนี้ได้มีชื่อเสียงอุโฆษมาช้านานแล้ว ประกอบด้วยเครื่องยาที่มีสรรพคุณบำรุงโลหิต แลบำบัดโรคต่างหลายมากกว่ามาก จึงได้รับความนิยมจากผู้ที่เคยใช้ตามหัวเมืองท่าค้าขายต่างๆ แลผู้ว่าราชการจังหวัดเอ้หมึงก็ได้ให้หนังสือยกย่องทั่งออกประกาศห้ามมิให้ใครทำปลอม ทั้งท่านหมอชีไวตันนายแพทย์ใหญ่แห่งโรงพยาบาลของกองศุขาจังหวัดเอ้หมึงได้เอายาดองนี้ไปตรวจโดยวิธีเยราชาชุ แล้วให้หนังสือสำคัญไว้เปนหลักฐาน มีใจความดังข้าพเจ้าจะได้กล่าวแต่ดังเรปไว้

สุราที่ดองยานี้ เปนสุราเก่าเหงียงอย่างแท้ที่สั่งมาจากเมืองจีน มีตัวมีหลักฐานศุขรองเกาะไต้หวันเจ้อปแลย ส่วนเครื่องยาต่างๆ ล้วนเปนสิ่งที่บำรุงโลหิต อาจทำให้ผันสมองชุ่มชื่น กระเพาะอาหารมีกำลังแข็งแรง สามารถบำบัดโรคที่มีอาการเมื่อยขบอ่อนเพลียไม่อยากรับประทานอาหารเปนต้นฯลฯ

มีขายตามร้านขายย่อยของเชิญท่านสุภาพบุรุษแลสุภาพสตรีลองใช้ดูจำจะทึ่งคุณของยานี้โดยทันที

ถ. ๑๗. ๑๒

ยาระงับกลิ่นตัว

ระวังยาปลอม,

ขอแจ้งความแก่บรรดาท่านทั้งหลายที่เคยใช้ยาขนานนี้ เห็นสรรพคุณแล้วว่าบัดนี้ได้มียาชนิดนี้ได้เกิดขึ้นในตำบลที่ท่านเคยซื้อไปใช้แล้ว และมีตราแพร่ไปหลายแห่งหลายตำบลตามบ้านที่แขวนทั่วไป แต่หาใช่ยาอย่างของงานที่ท่านเคยใช้เห็นสรรพคุณแล้วไม่ (ถึงยาก็คล้ายคลึงกัน ขวดยาก็เหมือนกัน) ข้าพเจ้าเกรงว่าท่านจะเข้าใจผิดจึงได้ตัดเปลี่ยนแปลงเครื่องหมายที่ห่อขวดยามีตราดังที่ลงในแจ้งความนี้ประทับในใบปลิว วิธีใช้และไม่กล่องกระดาษอีกชั้นหนึ่งมีตราอย่างเดียวกัน และบอกตำบลที่จำหน่ายที่กล่อง ๒ ด้าน อีกด้านหนึ่งบอกชื่อยานั้นและจึงจะเปนยาของข้าพเจ้าตามที่ท่านเคยได้ใช้เห็นสรรพคุณมาแล้ว ส่วนสรรพคุณนั้นไม่จำเปนต้องกล่าวเพราะท่านที่เคยใช้คงทราบดีแล้ว มีขายที่ร้านตัดเสื้อตำบลท่าเตียนเลขที่ ๑๑๐ ติดกับโรงจำนำ และร้านขายเสื้อผ้าตำบลท่าเตียนที่หัวเลี้ยวประตูตลาดเลขที่ ๗๐๗ ติดกับโรงจำนำ ถ้าท่านมีความประสงค์จะรับไปขายก็จะคิดให้กำไรท่านอย่างงาม หรือท่านที่อยู่ต่างจังหวัดก็จะส่งให้โดยไม่คิดค่าสแตมป์

จงสังเกตเครื่องหมายข้างบนนี้เปนสำคัญ

ห้างนี้มีเชื่อทำเหล้าบรันดี แลเหล้าวิสกี้อย่างดี

จีนโน สยามวาร ศัพท์

วันที่ ๒๕ ธันวาคม พระพุทธศักราช ๒๔๖๓
วันเสาร์ ขึ้น ๑๕ ค่ำ เดือนอ้าย ปีวอก
โทศก จุลศักราช ๑๒๘๒

คำกราบ บังคมทูล

ของ สภา นายก สามัคยาจารย์ สมาคมใน การรับ เสด็จ พระบาท สมเด็จ พระเจ้า อยู่หัว กับ พระ วรกัญญาปทาน พระองค์ เจ้า วัลลภาเทวี

ณ สามัคยา จารย์ สโมสร สถาน

วันที่ ๑๗ ธันวาคม พระพุทธ ศักราช ๒๔๖๓

ขอ เดชะ ฝ่า ลออง ธุลี พระ บาท ปก เกล้า ปก กระหม่อม

ข้าพระพุทธเจ้าใน นามของ สมาชิก สามัคยาจารย์ สมาคม ขอ พระ ราชทาน พระ บรมราช วโรกาส กราบ บังคม ทูล แสดง ความโสมนัส ใน การ ที่ ได้ ฝ่า ลออง ธุลี พระ บาท ได้ ทรง ประกาศ พระราช พิธี มั่น และใน การ ที่ พระ วรกัญญา ปทาน พระ องค์ เจ้า วัลลภาเทวี ทรงใฝ่ พระทัยใน การ สาธารณ ประโยชน์ ได้ ทรง เป็น วิสามัญ สมาชิก ของ สามัคยาจารย์ สมาคม สมาคม นี้ เป็น สมาคม การ บุญ อยู่ ใน พระ บรม ราชูปถัมภ์ มีจำนวน สมาชิก เป็น อัน มาก เข้า ร่วม มือกัน ช่วยใน การ สาธารณ ประโยชน์ ด้วย กำลัง ทรัพย์ บ้าง พร้อม ทั้ง กำลัง กาย และ กำลัง ความ คิด ด้วย บ้าง ความ มุ่ง หมาย ของ สมาคม เพื่อ จะบำรุง การศึกษา ของบ้านเมือง กิจ การ ที่ สมาคมได้ กระทำ มา เป็น เวลา นาน ปี ได้ แพร่ หลาย ออกไป ตาม หัว เมือง ด้วย ย่อม ปรากฏ แก่ มหา ชนโดย มาก แล้ว ข้า พระ พุทธ เจ้า ขอ พระ ราชทาน กล่าว แต่ เพียง สังเขป พอ เป็น อุทธาหรณ์

เมื่อ การ ศึกษา ของ บ้าน เมือง ต้อง การ ขยาย การ เล่า เรียนให้ มี เรียน ภาษา ต่าง ประเทศ ด้วย สมาคม นี้ ได้ เข้า ช่วยโดย ตั้ง โรง เรียน อังกฤษ เวลา ค่ำ สำหรับ ผู้ ที่ มีอาชีพ อยู่ แล้ว เช่น ครู เป็นต้น มีงาน ทำเวลากลางวัน เมื่อเลิกจากงานแล้ว ก็ได้ มาเรียนวิชาเพิ่ม เติมได้ตามความปรารถนา และสำหรับนัก เรียน ซึ่ง ในเวลานั้น เรียนหนังสือไทยเป็นพื้น เมื่อ จะเข้าโรง เรียน สูงต่อไป ต้องการรู้ภาษา อังกฤษ ก็ได้ มี ตัด ตวง วิชา ที่ยังขาดตก บก พร่อง ในโรง เรียน นอก เวลาของ สมาคมนี้ โรง เรียน อังกฤษ เวลา ค่ำ ของ สมาคม ที่ได้ ตั้งขึ้น นี้ เดิม มีอยู่ โรง เรียน เดียว ภาย หลัง เมื่อ มี ความ เจริญ มาก ขึ้น ก็ได้ ขยาย ต่อออกไปแห่งอื่นอีกด้วย นอก จา กที่ ให้ ประโยชน์ ตาม ความ ปรารถนา ของ คน ทั้ง หลาย ทั้งผู้ใหญ่ และเด็ก ยังได้ เป็น เยี่ยงอย่างนำทาง ให้ มีโรง เรียนนอก เวลา เช่น นี้ เกิดขึ้นอีกเป็น อันมาก จนบัด นี้มี แพร่หลายเกือบ ทั่วไปทั้ง กรุง เทพ พระ มหา นคร และตาม หัวเมือง ก็ได้ มีขึ้น บ้าง แล้ว

นอก จาก วิชา ภาษา ต่าง ประ เทศ สมาคม นี้ยัง ได้ช่วยเหลือ ในวิชาต่าง ๆ อีกหลายอย่าง คือ สมาคม ได้จัดให้ มีการ สอนวิชา เป็นชุด ๆ ในสโมสร สถาน นี้เอง วิชาชุด หนึ่ง ๆ มาก ที่ ๖ เดือน จน ๘ เดือนจบ หรือ ภายในปีหนึ่ง เมื่อ จบชุดแล้ว มีการสอบไล่ ครูทั่วไป เมื่อ เลิก จาก การ สอน ในเวลากลาง วัน แล้ว ปรารถนา หา ความรู้ เพิ่ม เติม ก็มีโอ กาศ มาเรียนได้ ที่ สา มัคยา จารย์ สมาคม นี้ ด้วย การ ช่วย เหลือ เช่นนี้ มีครูเป็นอันมากที่ได้ เลื่อนจากประ กาศนียบัตรครูมอเป็นครูประ กาศ นี้ย บัตร์ ประ ถม เลื่อนจากครูประ กาศนียบัตร์ประถม เป็นครู ประกาศนียบัตร์ มัธยม นับ ว่าเป็น คุณแก่ ตัว ของ เราเอง และ เป็น ประโยชน์ แก่ การศึกษา สำหรับบ้าน เมือง ที่ได้ ครูดี ๆ มาก ขึ้น สมาคม นี้จึงชื่อ ว่าได้ช่วย เหลือ ในการ ฝึก หัด ครู ของบ้าน เมือง ส่วน ๑

นอก จาก การ สอน สมา คม นี้ ยัง มี หนังสือ ราย บัญช์ คือ วิทยา จารย์ ออก ประ จำด้วย อีก หนัง สือ นี้จำหน่ายแก่ สมาชิกทั่วไป และ คนอื่น ๆ ตาม ที่เขา มีความ ปรารถนาจำนวน ที่จำ หน่ายให้ แก่ คนเป็นได้ ทั่วขึ้นทุกที จึง แสดงได้ ว่า นอก จาก วิทยาจารย์ ได้ เป็นประโยชน์ แก่ ครู โดย ตรง ใน หน้าที่ การ สอน ก็ ยัง ได้ เป็น ประโยชน์ แก่ ผู้อื่น ที่พอใจ อ่านบ้างไม่ มาก ก็ น้อย

อีก อย่าง หนึ่ง ถึง แม้ ข้าพระ พุทธ เจ้าจะกล่าว ที่หลัง ก็ไม่ใช่ ว่า สำคัญ น้อย คือ สมาคม นี้ ได้ ตั้ง สโมสร สถาน ไว้ สำหรับเป็น ประโยชน์ แก่ สมาชิก ซึ่ง เป็นครู โดยมากในสโมสร สถาน ของ สมา คม นี้มี เครื่อง เป็นประโยชน์ ซึ่ง สโมสร ควร จะมี เช่น ห้องสมุด ห้อง อ่าน หนังสือ การ กีฬา การ ดนตรี ตลอดจนที่พักสำหรับให้พบปะสนทนากัน และที่ ประ ชุม สำหรับ ได้ มีการ ประชุมแลกเปลี่ยนวิชาความรู้ ต่าง ๆ เหล่านี้สมาคมได้ พยายาม จัดขึ้น ด้วยทุนที่สมาชิกทั้งหลายได้ อุปการะ ทั่วไป สำหรับให้ เป็น อย่างถูกที่ สุด ด้วย พวก สมาชิก ที่เป็น ครู โดยปรกติไม่ใช่พวกมั่งมี และ ถ้าจะกล่าว ตรง ๆ ว่าเป็น คนจน ก็ไม่ผิด แต่มี หน้า ที่ซึ่ง คนทั้งหลาย ตั้งใจ ให้รับ ผิด ชอบ มาก อยู่ ครูเหล่านี้ได้ ใช้ สโมสร สถาน ของ สมาคมด้วยราคาไม่ แพง แต่ย่อมได้ ประ โยชน์ ทุก อย่าง ซึ่ง จะ พึงได้ จาก สโมสร สำหรับการ สมาคม เช่น นี้ สโมสร สถาน ของ สามัคยา จารย์ สมาคม นี้ จึงได้ ทำ ประโยชน์ ให้ แก่ครูเป็นอัน มาก ทำ ประโยชน์ แก่ ครู ก็ เป็น อัน ทำประโยชน์แก่การ ศึกษาของ บ้านเมือง นั่นเอง

กิจ การ ทั้ง หลาย ของ สมาคม ที่ ได้ เป็นไป แล้ว โดย สดวก และโดย แพร่ หลาย ก็ด้วย อาศัย พระ บรม ราชูปถัมภ์ เป็น แม่ แรง และ บัด นี้ แม่ แรง นั้น อยู่ ในที่ ทวี แรง ฉนั้น ข้าพระ พุทธ เจ้า ทั้ง หลาย จึง มี ความ ปีติ ยิน ดี ถ้น เกล้า ฯ ขอ พระ ราช ทาน ตั้ง สัตยาธิษฐาน ถวาย พระพรชัย มงคล ขอ คุณ พระ รัตนไตร จง บำรุง รักษาได้ ฝ่า ลออง ธุลี พระบาท พระองค์ ผู้ เป็น พระบรม ราชู ปถัมภก กับ พระ วรกัญญาปทาน พระองค์เจ้า วัลลภาเทวี พระองค์ ผู้ทรงเป็น วิสามัญ สมาชิก แห่ง สามัคยาจารย์ สมาคม นี้ ขอให้ พระ ชน มายุ ยืน นาน สรรพ อุปัทวันตราย อย่าได้ ท้อง พาน พระบาท ยุคล สิ่งใด ที่ ตั้ง พระราช หฤทัย หมาย ก็ จง พลัน สำเร็จ ขอ พระบรม เดชานุภาพ แผ่ไพศาลไปทั่ว ทิศานุทิศ เป็น ที่ ครั่น คร้าม แก่ เหล่า ปัจจา มิตร ถ้า ทาก จะ มี ขอ ขอให้ ทรง ชัยใน พระ ราช กรณียทั้ง มวล

ด้วย เกล้า ด้วย กระหม่อม ขอ เดระ

* * *

(พระราช ดำรัส ตอบ อันเป็นที่น่า จับใจ เรา จะ นำ อง วัน หลัง เพราะ วัน นี้ น่า กระดาษไม่ พอ บ. ก.)

เชิญ อ่าน

วัน นี้ มี แจ้งความใหม่ คือ :—

๑ แจ้งความกรมอากาศยานทหารบก น่า ๒
๒ ประกาศขาย ทอด ตลาด น่า ๕
๓ ประกาศ เจ้าพนักงานรักษาทรัพย์ น่า ๕
๔ ประกาศ เรียก ระดมพล ย่อย น่า ๕
เชิญ พลิก ดูทาง แพนก แจ้งความ

เทศน์ มหาชาติ

วันนี้ พวก อัปบุรุษ สีกา ได้ พร้อมใจ กันมี เทศนา มหาชาติ ๑๑ กัณฑ์ ที่ วัดพิเรนทร์ ถนน วรจักร นัย ว่า เวลา กลาง คืน จะ มีเทศน์ พิ เศษ คือ เทศน์ มหา พน ซ้อน เข้าใจว่า จะมี ผู้ไป ฟัง และ บริจาค ทรัพย์ คิด กัณฑ์เทศน์ เป็น อัน มาก

กาฬ โรค

มีข่าว ว่าใน หมู่ ๒—๑ วันนี้ เกิด กาฬโรค ขึ้น ที่ใน ร้าน ขาย ผ้า ร้าน ๑ บน สพานหันเจ้า น่าที่ ได้ จัด การ ชำระ ล้าง ร้าน ที่ เกิด กาฬโรค นั้น อย่าง แจ้ง แล้ว เข้า ใจ ว่า จะไม่ ลุก ลาม มากไป

มวย ฝรั่ง

มวย ฝรั่ง เป็น วิชา ที่ คนไทย เรา พึ่ง หัดบัด จัด ว่า เป็น วิชาใหม่ ซึ่ง กระทรวงศึกษาธิการ สอบไล่ มา แล้ว ครั้ง หนึ่ง ทราบว่า วัน ที่ ๒๗ เดือน นี้ เวลา ๑ ล. ท. ที่สามัคยาจารย์ สโมสร สถาน จะ จัดการ สอบวิชา มวยฝรั่ง ใหม่ อีก ครั้ง และ เปิด โอกาศให้ ผู้ที่ ปรารถนา จะดู เข้า ดูได้ ทั่ว ไป โดยไม่ ต้องเสีย ค่า ผ่านประตู ท่านที่ ชอบ ดูมวย คงจะพอใจไป ดูตาม วัน และเวลา ที่ กำหนด ข้างบน นี้

นายแก้วภักดี (เสม)

เราทราบ ข่าว ว่าเมื่อ วันที่ ๒๒—๒๓ เดือนนี้ ได้มี การ ปลง ศพ นาย แก้วภักดี (หมอเสม) บ้าน ริม ถนน เจริญ กรุง ตอน ตลาดน้อย จังหวัด พระนคร ที่ วัด มหาพฤฒาราม นอก จาก การ บำ เพ็ญ กุศล ส่ง ไป ให้ ผู้ ตายโดย แรง แรง สมภาค ภูมิ แล้ว วัน แรก ยังมี ดิเก กับ สวด คฤหัสถ์ วัน หลัง มีโขน เพิ่มความ ครึก ครื้น ขึ้น อีก ใน งาน ปลง ศพ ราย นี้ เจ้า ภาพ ผู้ จัดการ คือ ท่าน ขุน และนางวิวิธสุรพล (กุ่ย) และ นาง ศักดิ์ บริบาล (เชย) ผู้เป็น บุตร และหลานได้ กระทำ สนองพระ คุณ ผู้ ตาย โดย เรียบ ร้อย ตลอด ถึงการ รับ รอง แขก เหรื่อ ได้ พิมพ์ หนังสือ ตำนาน พระพุทธบาท กับ ตำ รา ยา แจก แก่ ผู้ที่ไปช่วย งาน ปลง ศพ นี้ ด้วย อันเป็นหนังสือที่ มี ประโยชน์ เพราะ ผู้ อ่าน ทราบ ตำนานแห่ง พระ พุทธ บาท ได้ ดี ทั้ง มี ตำรา ยา ที่ทรง คุณ วิเศษไว้ สำหรับ ครอบ ครัว ด้วย

ขอ ท่าน จงได้ ถือไม้ เท้า ยอด ทอง กระบอง ยอด เพ็ชร์

ท่าน คงได้ ยิน ได้ ฟัง มา มาก แล้ว ว่า พฤกษา ชาติ (ต้น ไม้) จะ งอก งามใหญ่ ได้ ก็ ต้อง อาศรัย น้ำ เลี้ยง หล่อ ลำ ต้น เสมอ นี่ เป็นคำ อุปมัย ที่ แสดงให้ ท่านเห็น ว่า สังขาร อวัยวะ แห่ง ร่างกาย ของ มนุษย์ เรา ละ มี กำลัง เรี่ยวแรงได้ ก็ ต้อง อาศรัยโลหิต อัน บริสุทธิ์ เลี้ยง รักษา

ห้าง เพ็ญภาคใคร่ จะ กล่าวคุย ขวด กับ ท่านบ้าง ว่า วัตถุ อัน จะ กระทำให้ ท่านเกิด กำลัง วังชา เรี่ยวแรง ได้ เร็วไว อย่าง ทัน ตา ที่ ได้ เคย ประจักษ์ มา แล้ว ดัง มีผู้เห็น พ้อง ด้วย อีก หลาย พัน คน นั้น ก็ คือ—ยา คทา ยอด เพ็ชร์

ท่าน คงเคยได้ ยิน คำ ของ ท่าน ผู้ ใหญ่ ให้ พร กัน บ้าง ว่า ขอ ให้ อยู่ จน แก่ จนเฒ่า ถือ ไม้ เท้า ยอด ทอง ถือ กระบอง ยอด เพ็ชร์ ซึ่ง เป็น คำ อวย พร ขอ ให้ มีอายุ ยืน นาน คทา แปล ว่าไม้ เท้า หรือ กระบอง เพ็ชร์ เป็น แก้ว ซึ่ง มี ราคา หา ค่า บมิได้ พูด ให้ สั้น ก็ คือ คทา ยอด เพ็ชร์ เป็นไม้ เท้า อัน หา ค่า บมิได้ ซึ่ง จะ ค้ำ จุนให้ ท่าน มี อายุ ยืน นาน ยิ่ง ก็ เมื่อ เช่น นี้ แล้ว ควร ท่าน จะ ถวายโอกาศ รับ พร จงได้ ถือ คทา ยอด เพ็ชร์ เสีย แต่ เดี๋ยว นี้ ราคา ขวด ละ ๒ บาท เท่า นั้น ซึ่ง ท่าน ไม่ควร สงสัย เลย ว่า ยา คทา ยอด เพ็ชร์ จะไม่ ทำคุณ ประโยชน์ ให้ ท่าน รับ ความ ศุขดุจ ดังได้ กล่าว ขวัญ มา นี้

ห้างเพ็ญภาค ถนนยาวราช

(สำเนา)

ประกาศ รับ ผู้ อาษา เข้า เป็น นักเรียน นายดาบทหารบก

การ รับ ผู้ อาษา เป็น นักเรียน นายดาบทหารบก สำหรับ เรียนในปี พ. ศ. ๒๔๖๔ ละเภาะ ผู้ ที่ มี ภูมิ ลำเนา อยู่ ใน จังหวัดพระนคร กับ จังหวัด ธนบุรี จะได้ เริ่ม ตั้งแต่บัด นี้ เป็น ต้นไป จนถึง วัน ที่ ๑๕ กุมภาพันธ์ พ. ศ. ๒๔๖๓ และ การ รับ สำหรับ ปี นี้ จะรับ ผู้ อาษา ที่ มี คว ม สามารถ ต่าง ๆ กัน เป็น ๒ ประเภท คือ

๑) ประเภท ที่ ๑ ผู้ อาษา มี ความรู้ ต่ำ กว่า ชั้น มัธยม ปีที่ ๖ ของ กระทรวง ศึกษาธิการ ลง มา และ ต้อง สอบ ความ รู้ ได้ ตาม หลักสูตร ของ กรม ยุทธศึกษา ทหารบก

๒) ประเภท ที่ ๒ ผู้ อาษา มี ความรู้ สูง นับ แต่ ชั้น มัธยม ปี ที่ ๖ ของ กระทรวง ศึกษาธิการ ขึ้นไป หรือ ประโยค ต่าง ๆ ของ กระทรวง ศึกษาธิการ ที่ สูง เท่า มัธยม ปีที่ ๖ (ไม่ ใช่ ทาง บาลี) แต่ ต้อง มี หนังสือ สำคัญ หรือ นำ ประกาศ นิยบัตร มา แสดง ให้ เป็น ที่ เชื่อ ถือได้ ด้วย

๑) ผู้ อาษา เข้าเป็น นักเรียน นายดาบทหารบก ต้องเป็น ผู้ ที่ กอบด้วย คุณสมบัติ ดังนี้

ก. ต้อง เป็น ผู้ ที่ ไม่ มี หนี้ สิน ติดตัวอยู่

ข. เป็น ผู้ที่ไม่ หลบ หนี จาก น่าที่ และโทษ (คือไม่ ได้ เป็น ผู้ กระทำ เหตุ ร้าย แล้วหลบ หนี)

ค. ต้อง เป็น ผู้ ไม่ เคย ต้อง โทษ ในคดี อาญา

ง. อายุ ต้องไม่ ต่ำกว่า ๑๙ ปี และไม่ เกิน ๒๕ ปี (ต้อง หา หลัก ฐาน ที่ ควร เชื่อ มาแสดง ด้วย)

จ. ต้อง มี ร่าง กาย สูงกว่า ๑ เมตร์ กับ ๔๕ เซ็นติเมตร์ อกกว้าง โดย รอบ ไม่น้อยกว่า ๗๕ เซ็นติเมตร์

๔) ต้อง มีข้าราชการ ชั้น สัญญาบัตรไม่ว่า กรม และ กระ ทรวง ใด ซึ่ง ประจำราชการ รับ รอง ๑ นาย ขณะ เมื่อ ยื่น ใบ อาษานั้น แต่ถ้า เป็น ข้าราชการ กระลาโหม ก็ยิ่งดี

ทั้ง นี้ ผู้ใด ต้อง การ อาษาให้ มา ยื่นใบอาษาตอบ พ้อเจ้า น่าที่ว่าการกองพลทหารบกที่ ๑ รักษา พระองค์ ใน ศาลา ว่า การ กระลาโหม ใน พระนคร พร้อม ด้วย ผู้ รับ รองในระหว่าง เวลา ตั้ง แต่ ๑๐ นาฬิกา ถึง ๑๖ นาฬิกา แบบ ใบ อาษา ขอ ที่ เจ้า น่าที่ ผู้รับ ได้ ใน เมื่อ มา อาษา พร้อม ด้วย ผู้รับ รอง

ผู้ บัญชา การ กองพล ทหาร บก ที่ ๑ รักษา พระองค์ เสด็จ มณฑลภาค พายัพ

นาย พันตรี หลวง เทพเดชา
ปลัด กอง พล ฯ ลง นาม แทน

ถ. ๑๖. ๙. ๖๓ ๑๕. ๑.

ยา บุรุษ กับ ยา ปัถวี พิการ

ยา บุรุษ นี้ แก้ โรค สำหรับ บุรุษ เช่น หนองใน, เข้า ข้อ ออก ดอก, ผี มะม่วง, ผี มะคำ ร้อย, เปน แผล, ลม เรื้อรัง มา ตั้ง ๑๐ ปี กับ หญิง ที่ ติด โรค ต่อ เนื่อง จากสามี หรือ เปน มุตลกิด ทั้ง แก้ คา มัว ซึ่งแก้ เนื่อง จาก โรค ที่ กล่าวมา แล้ว รับ ประทานเพียง ๑ อาทิตย์ หรือ ๑ อับ ก็ หาย ขาด ดังปลิด ทิ้ง อับใหญ่ รับ ประทานได้ ๕ อาทิตย์ มี ขาย ที่ ร้าน ขาย ยา บุรุษ เลข ๔๕๑—๔๕๑ ติด กับโรงพิมพ์ เดลิเมล์ ถนนอิ่มพระยา ราคาอับ ละ ๒ บาท ๑ บาท ๕ บาท ถ้าซื้อ ๑๒ อับ คิด ๗ อับ ส่ง หัวเมือง หรือ รับไปขาย ไม่ คิด ค่า ส่ง แต่ ต้อง ส่ง เงินไป ที่ร้าน ซึ่ง กล่าวข้าง บน นั้น ก่อน ท่าน ผู้ ซื้อควร ระวัง ยา ปลอม เพราะ เกิด มี ผู้ คิดออกเอา สอยใช้ ยาบุรุษไปใช้ เปน สอย ประกอบ ยาเม็ด ขายบ้าง แล้ว ทั้ง ยา ปัถวี พิการ แก้ จุกเสียด ได้ อย่าง ชงัด ราคา ขวด ละ ๑ บาท

ถ. ๑๗/๔/๖๓

ข่าว ทั่วไป

กระทรวง กระ ลาโหม มีคำสั่งว่าให้ยกเลิก ข้อ บังคับ อัตรา ทหาร รับใช้ สำหรับ นาย ทหาร ใน เวลาปรกติ ลงวันที่ ๒๖ กันยายน พระพุทธศักราช ๒๔๕๑ เสีย เพราะได้ ตรา ไว้ ใน ข้อ บังคับ สำหรับ ทหารบก ว่าด้วย อัตรา เจ้า น่าที่ ฝ่าย กระ ลาโหม แล้ว

* * *

เจ้า น่าที่ ส่งสมุด ว่าด้วย ระเบียบ การขอให้ตรวจ แยกธาตุ ตัว อย่าง วัตถุ ต่าง ๆ ของ แผนก วิทยาศาสตร์ แห่ง จุฬาลง กรณ์ มหาวิทยาลัย พ.ศ. ๒๔๖๑ มา ให้ โรง พิมพ์ เรา ๑ เล่ม ได้ รับไว้ ด้วย ความ ขอบใจ แล้ว ผู้ ที่ ปรารถนา จะขอ ร้องให้ เจ้า น่าที่ แผนก ตรวจ แยก ธาตุ ตรวจยา บำ บัดโรค ก็ดี หรือ วัตถุ และ สิ่งค้า ใด ๆ ก็ดี สม ควร ปฏิบัติ ให้ ถูก กับ คำ อธิบาย ใน สมุด ระเบียบ การ นี้ เพื่อ จะ ได้ มี ความ สดวก ด้วย กัน ทั้ง สอง ฝ่าย

* * *

วันนี้ (ที่ ๒๕) บรรดา ธนาคาร และห้างหอ ของ ชาว ต่าง ประเทศ ได้ ปิด หยุด การ งาน ๑ วัน เนื่อง จาก คริศ มาศ

* * *

ราคา ซิ่น ไหม เยา ลง บ้าง แล้ว เปน เพราะ พ่อค้า กว้านลง มาจาก เมืองเหนือ มาก ขึ้น ซิ่น ไหม บาง ชนิด ราคา ผืน ละ ๑ — ๔ บาท ก็ พอ หา ซื้อ นุ่ง ได้

* * *

หากความ นิยม นุ่งซิ่น จะบัง เกิดขึ้น แล้ว ก็ดี แต่ ผ้า นุ่ง เช่น ผ้าพื้นผ้า ลาย คง ราคา แพง อยู่ หาได้ ลด ลง ตาม ส่วน ไม่ ทั้งนี้ เปน ธรรมดา ของ การ ค้า ขาย เมื่อ สิน ค้า อย่าง ไหน ราคา ขึ้น แล้ว กว่า จะ ลด ลง ได้ ก็ อีก นาน

* * *

ช่วยบอกให้ รู้ว่า ถ้าเจ้าพนักงานจะให้ กุลี กวาด ถนน ตรง ไหน ควร เอาน้ำ รดเสีย ก่อน พอ ประปราย ก็ได้ หาไม่ จะ กลายเปน กวาด ฝุ่น ให้ ปลิว เล่น รังแก ชาว ร้าน บ้าน เรือนเกิน กว่า ลม พัด ธรรมดา ไป

ที่ ๙๙๒/๒๔๖๓

ประกาศเจ้าพนักงานรักษาทรัพย์

ศาลแพ่ง คดีที่ ๑๙/๒๔๖๓

กอง สัมละลาย กระทรวงยุติธรรม

คดีระหว่างนายตันเองชวน นายตันกองจุ้ย ผู้ รับ มอบ ฉันทะ รอง นายตันกิมบั้น นาย อังเยี่ยวเผง เจ้า รอง ยี่ห้อ บั้นฮ่วยเส่ง โจทก์ นายคุนเบ้ง เจ้า รอง ยี่ห้อ เล่งเฮ่ง จำเลย

ขอแจ้งความให้ ทราบ ทั่วกันว่า โจทก์ในคดี เรื่อง นี้ ได้ ฟ้อง ขอ ให้ ศาล พิพากษา ให้ จำเลย เปนคน สัมละลาย เมื่อ วัน ที่ ๒๑ เดือน ธันวาคม พระพุทธศักราช ๒๔๖๓ ศาลได้ มีคำ สั่ง ตั้ง ให้ ข้าพเจ้า เปน ผู้ รักษา ทรัพย์ สมบัติ ของ จำเลย ไว้ ชั่ว คราว หนึ่ง ก่อน จนกว่า จะได้ มีคำสั่งให้ เด็ด ขาด อีก ต่อไป

เพราะ ฉนั้น นับ ตั้ง แต่ วัน ที่ ศาล ตั้ง ให้ ข้าพเจ้า เปน ผู้ รักษา ทรัพย์ นั้น เปน ต้น ไป บรรดา ทรัพย์ สมบัติ ของ จำเลย ตก อยู่ ใน อำนาจ ข้าพเจ้า ทั้งสิ้น ตลอด ถึง ทรัพย์ สมบัติ อย่างใด ๆ ซึ่ง จะได้ ตก มา เปนของ จำเลย โดย ทางใด ๆ ด้วย ข้าพเจ้า ผู้ เดียว เปน ผู้ มี อำนาจ ที่ จะ จัดการ เกี่ยวข้องด้วยทรัพย์ สมบัติ ของจำเลย แต่ จะรับ เงิน หรือ ทรัพย์ สมบัติ อย่างอื่น อย่างใด ซึ่งจำเลย ควร จะได้ รับ ผู้ อื่น ผู้ ใด ไม่ มี อำนาจ แต่ น่า ที่ ที่ จะ เกี่ยว ข้อง ใน เรื่อง จัด การ ทรัพย์ สมบัติ ของ จำเลยได้ นอก จาก จะได้ รับ ฉันทะ เปน ลายลักษณ อักษรจาก ข้าพเจ้า เสียก่อน เท่า นั้น

วันที่ ๒๓ เดือนธันวาคมพระพุทธศักราช ๒๔๖๓

(ลงนาม) อำมาตย์เอก

พระนาถมณฑาดุลสันทรวาท

เจ้าพนักงาน รักษา ทรัพย์

ประกาศ ขาย ทอด ตลาด

คดี ล้ม ละลาย ที่ ๖/๒๔๖๒

กองหมายกระทรวงยุติธรรม

วันที่ ๒๕ พฤศจิกายนพระพุทธศักราช๒๔๖๓

เรื่อง ทรัพย์ มรฎก พระเจ้า บรม วงศ์เธอ กรมหลวงสรรพสาตร์ฯ ล้ม ละลาย

ด้วย ตาม คำสั่ง ของ เจ้าพนักงาน รักษา ทรัพย์ ให้ ขาย ทอด ตลาด ทรัพย์ สมบัติ ของ มรฎก ใน คดี เรื่อง นี้ ซึ่ง ได้ ยึด ไว้ นั้น บัด นี้ ข้าพเจ้า จะ จัด การ ขาย ที่ ตำบล วัง พระเจ้า บรมวงศ์ เธอ กรม หลวงสรรพสาตร์ ฯ ถนน ตะนาว ณ วัน ที่ ๒๗, ๒๘, ธันวาคม พ.ศ. ๒๔๖๓ เวลา ๒ บาทิกา หลัง เที่ยง

ทรัพย์ สมบัติ ที่ จะ ขาย คือ ÷

ชั้นไม้ ดอกไม้ ทอง กฤษ ตะเกียงไฟ ฟ้า ทอง เหลือง ตั้ง มี ระย้า คู้ กระจก หีบ เครื่อง เขียน แหนบหนีบกระดาษ เครื่อง วัด แผนที่ เครื่อง มือ สำหรับ หรือและสลัก น้ำ มัน ผสม สี ตรายาง พระบรมรูป พระพุทธ เจ้าหลวง สมุดรูปตัวอย่างวาดเขียน ปลอกเก้าอี้ ผ้า ลาย ส่อง ผ้าม่าน แจกัน กระเบื้อง ชาม อ่าง รอง กระถาง ต้นไม้ ถ้ำ มอง โต๊ะ ไม้ สัก กระจกสี แจ กัน ลาย ครามชนิด ต่าง ๆ คุณโท ลาย คราม อ่าง ลาย คราม หม้อ สั่ง ค โลก ถ้วย แล ลาย คราม สำหรับ เครื่อง ตั้งโต๊ะ กระถาง รูป จาน หิน อ่อน กระบะ ลาย คราม พระบรม รูป หล่อ ฉาก ปูน อำโพงแก้ว แลของอื่น ๆ อีกมากอย่าง

ถ้า ผู้ใด จะซื้อให้ ไป ตามเวลา แล ตำบล ที่ได้ กำหนดไว้ ข้าง บน นี้

ข้อสัญญา—ผู้ ซื้อ ต้อง ชำระ เงิน สด แล้ว เจ้า พนักงาน จะ ออกใบ เสร็จ รับ เงินให้

โดย คำสั่ง

อำมาตย์เอก พระกรณีศรีสำรวจ

ว่า ที่ เจ้า กรม กองทหาร

ประกาศ เรียก ระดม พลย่อย

ใน เดือน มกราคม พ. ศ. ๒๔๖๓ มณฑลทหารบก กรุงเทพ ฯ ต้องการ ระดม พลย่อย สำหรับ ทหารบก ทหาร รักษาวัง, ตำรวจพระนครบาล รวม ทั้ง ตำรวจ ภูธร ซึ่ง อยู่ ใน กอง หนุน ชั้น ที่ ๑ กับ กอง หนุน ชั้น ที่ ๒ ประเภท ที่ ๑ เพื่อ จัด การ ตรวจ บาญชี ทดลอง เครื่อง แต่ง กาย แล้ว รับ พระราช ทาน น้ำ พิพัฒน์ ยา วัน เดียว เสร็จ

กรม พระนครบาล จึง ประกาศให้ บรรดาทหารบก ทหารรักษาวัง ตำรวจพระนครบาล รวม ทั้ง ตำรวจ ภูธร ซึ่ง สังกัด อยู่ ใน กองหนุนชั้นที่ ๑ กับ กองหนุน ชั้นที่ ๒ ประเภท ที่ ๑ ที่มี ภูมิ ลำเนา อยู่ ในท้องที่ อำเภอ พระราชวัง อำเภอชนะสงคราม อำเภอพาหุรัด อำเภอจักรวรรดิ์ อำเภอสัมพันธวงศ์ อำเภอสามยอด อำเภอป้อมปราบศัตรูพ่าย อำเภอสามยอด อำเภอนางเลิ้ง อำเภอบางรัก พรหม อำเภอสามเสน อำเภอดุสิต อำเภอพญาไท อำเภอประเวศ อำเภอประทุมวัน อำเภอสาธร อำเภอบ้านทวาย จงไปชุมนุมพล ตาม วัน เวลา แล ที่ กำหนด ดังต่อไปนี้ คือ อำเภอ พระราชวัง ไป ที่ วัด พระเชตุพน ใน วันที่ ๑๔ มกราคม เวลา ๙ ก.ท. อำเภอ สามยอด กับ อำเภอ พาหุรัด ไป ที่ วัดราชบุรณะ ใน วันที่ ๑๕ มกราคม เวลา ๙ ก. ท. อำเภอ บางรักพรหม กับ อำเภอ ชนะสงคราม ไป ที่ วัด ชนะสงคราม ใน วันที่ ๑๗ มกราคม เวลา ๙ ก. ท. อำเภอ ป้อมปราบ ศัตรู พ่ายกับ อำเภอ นางเลิ้ง ไป ที่ วัด เทพศิรินทราวาศ ใน วัน ที่ ๑๗ มกราคม เวลา ๙ ก. ท. อำเภอ สามเสน กับ อำเภอดุสิต ไปที่วัดราชาธิวาศ ในวันที่ ๑๙ มกราคม เวลา ๙ ก. ท. อำเภอสาธร กับ อำเภอบ้านทวาย ไป ที่ วัด ยานนาวา ใน วัน ที่ ๒๐ มกราคม เวลา ๙ ก. ท. อำเภอจักรวรรดิ์ อำเภอสัมพันธวงศ์ แล อำเภอ สามเยก ไป ที่ วัดสามจีนใน วันที่ ๒๑ มกราคม เวลา ๙ ก. ท. อำเภอ ประทุมวัน อำเภอ พญาไท แล อำเภอ ประเวศ ไป ที่ วัดประทุม ธนาราม ใน วันที่ ๒๒ มกราคม เวลา ๙ ก. ท. อำเภอ บางรัก ไปที่ วัดมหาพฤฒาราม ใน วันที่ ๒๔ มกราคม เวลา ๙ ก. ท.

ที่ ชุมนุม พล จะ มี กรม การ อำเภอ เจ้า รอง ท้องที่ พร้อม ด้วย นาย ทหาร ไป คอยอยู่ ตาม วัน แล เวลา ที่ กล่าว มา แล้ว นั้น ผู้ใด ไม่ สามารถ จะ ไป ยัง ที่ ชุมนุม พล ได้ เพราะ ความ เจ็บ ป่วย ให้ แจ้ง ความ ต่อ กรมการ อำเภอ เจ้ารอง ท้อง ที่ ทราบ ก่อน ถึง วัน กำหนด ระดม พล ๑ วัน

ผู้ ใด ฝ่า ฝืน ไม่ ไป เข้า ระดม พล ตาม กำหนด ผู้ นั้น มี ความ ผิด มี โทษ ถานหนัก เดียว รัด รึน ราชการ ทหาร

กรม พระนครบาล

ประกาศมาณวันที่ ๒๑ ธันวาคม พระพุทธศักราช ๒๔๖๓

(ลงนาม) มหาอำมาตย์ตรีพระยานพรัตน์ปาณี

อธิบดี กรมพระนครบาล

ต. ๒๒. ๙. ๖๓ ๙. ๑.

คดีที่ ๕๔๒/๒๔๖๓

ประกาศ ศาลแพ่งสามสถิตย์ ยุติธรรม

เรื่อง ทรัพย์ มรฎกของ นายยัง หรือ เด็กพวงทอง

ด้วย หลวงชัยอาญัติ (ทรัพย์ พวงทอง) ตั้ง บ้าน เรือน อยู่ ถนน บำรุงเมือง อำเภอสำราญราษฎร์ จังหวัด พระนคร ได้ ยื่น คำร้องต่อ ศาลแพ่งว่า นายยัง หรือ เด็ก พวงทอง ใน บังคับสยามได้ ถึง แก่ กรรม เมื่อ วันที่ ๒๒ ตุลาคม พ. ศ. ๒๔๖๓ ในที่คุม ขัง ณะประเทศ ออสเตรีย ฮังการี ใน เวลา ก่อน ถึง แก่กรรม นั้น นายยัง หรือ เด็ก มี ทรัพย์ สมบัติ อยู่ ใน ประเทศสยาม ซึ่ง นาย เอ. วี. มูลเลอร์ (พระประดิษฐ์ราชประสงค์) หรือนายเรงยม เปน ผู้ จัดการ ปกครอง รักษาไว้ แทน ดังมี รายการ แล จำนวน เงิน แจ้งอยู่ ในคำร้องนั้นแล้ว แต่เมื่อเดือนตรุฎาคม พ. ศ. ๒๔๖๐ ประเทศสยามได้ประกาศสงครามกับประเทศออสเตรียฮังการี ผู้ พิทักษ์ ทรัพย์ ชน ชาติ ศัตรู จึง ได้ เข้า เก็บ รักษา ทรัพย์ สมบัติ ของ นาย เอ. วี. มู. เลอร์ ชน ชาติ ศัตรู ตลอด ถึงทรัพย์ ของ นายยัง หรือเด็ก ทรัพย์ ทั้งนี้ เปน มรฎก ตก ได้ แก่ ผู้ ร้อง ซึ่ง เปน น้า จึงขอ ให้ ศาล มีคำสั่ง แสดง ว่า ผู้ ร้อง เปน ผู้ รับทรัพย์ มรฎกของ นายยัง หรือเด็ก เพื่อ มี สิทธิ์ ใน ทรัพย์ รายนี้ ได้ ต่อไป

ศาลแพ่งได้ นัดไต่ สวน คำร้องนี้ กำหนด วันที่ ๑๗ มีนาคมศกนี้ เวลา ๒นาฬิกาหลังเที่ยง เพราะ ฉนน ถ้า ผู้ หนึ่ง ผู้ ใดจะ ได้ ยื่น คัดค้าน คำ ร้อง นี้ ประการใด ก็ให้ ยื่น คำ ร้อง คัดค้าน และ แสดง หลักฐาน ต่อ ศาล เสีย ก่อน วัน นัดไต่ สวน นั้น ถ้าไม่ มี ผู้ใด ไม่ ร้อง คัด ค้าน ตาม กำหนดนี้ ศ ลจะจัดการต่อไป ตาม กฎหมาย (คำร้องขอ บาญชี รายละเอียด ขอดูได้ ที่ จ่าศาลแพ่ง)

ประกาศ มา ณะ วันที่ ๑๐ ธันวาคม พระพุทธศักราช ๒๔๖๓

พระทิพยวิทุรมนุญเมธาบดี

เรืน แทน อธิบดี ผู้พิพากษา

ต. ๑๗/๙/๖๓ ๖. ค

สั่ง ตก เข้า มา ใหม่

ร้าน ตอง หัว เชิง สพาน พิศย์ เถียร นั้น ท่าน ทั้ง หลาย ทราบ ดี แล้วว่า เปน เจ้าแห่ง สี สวน ย้อม ผ้า ที่ สั่ง มา จากยุโรปเหมือน สี ของ เยอรมัน ตราวนี้ ได้ สั่ง สี แปลก ๆ เข้า มา มาก สี น้ำ เงิน สำหรับย้อม ผ้านุ่ง ข้าราชการ พอ เรือน มี ราย ไม่ ขาด ถ้า ท่าน ต้องการ สี ที่ ดี แท้ ควร ตรงมา ที่ ร้าน ตองหัว

อนึ่ง ร้านนี้ มี ยา แก้ โรค ต่าง ๆ ขาย ซึ่ง มี ผู้ นิยม ซื้อ ไป กิน แก้ โรค หาย มาก กว่า มาก แล้ว ยัง มีของ อื่น ๆ อีก หลายอย่าง เช่น ผ้านุ่ง ผ้าห่ม ส่ง มา จาก อ่าง ทิน และ จังหวัด จันทบุรี ท่านไม่ ควร อิ่ม ว่า ร้านนี้ กระบวน รูปโบ้สก๊าด งาม ๆ แล้วหาที่ อื่น จับ ได้ ยาก ที่ เดียว รูป ภ พ สถาน ที่ และ ภาพ คนงาม ๆ ขนาดใหญ่ เล็ก ยืนตั้ง ตั้ง เข้ามา จาก นอก พึ่ง ถึง ขาย ราคา ถูก ใส่ กรอบ กระจก แต่ง เคหะ สถาน บ้าน เรือนดีนัก เพราะ เปน ภาพ ฝี มือ แห่ง จิตรกรรมโลกศล แท้

นาย บี. ตองหัว

เชิงสพาน เหล็กถ่าง ถนน เจริญ กรุง เบอร์ ๔๒—๔๔

อาการ ป่วย อัน เกี่ยว ด้วย ดวงตา

ลักษณะ แห่ง อาการ ดัง แจ้ง ต่อไป นี้ บาง ครั้ง บาง คราว ย่อม สำแดง ถึง อาการ ป่วย อัน เกี่ยว แก่ ดวง ตา คือ : การ ที่ น้ำ ตา ย่อม ไหล ออก, ความ คัน ดวง ตา, อาการ ที่ ตา มัก แดง, ดวง ตา เรม่น, อาการ จาม, ดวง ตา มัก เคือง เมื่อ ถูก แสงไฟ, อาการ ปวด ศีร์ษะ, ความ รู้สึก ร้อน และ หนักที่ ขอบ ตา, อาการ มึน ศีร์ษะ, อาการ เจ็บคอ, อาการ วิงเวียน ศีร์ษะ หรือ มืดหน้า อาการ นอนไม่ หลับ กับ อาการอื่น ๆ อีก หลายอย่าง ซึ่ง สำแดง ลักษณ ความป่วย แห่ง ดวงตา แล เพื่อ ทราบ โดย เอียดเชิญไป หารือ

บริษัท สยาม ออฟติคเกิล ผู้ รักษา ตา

สำนักงาน อยู่ ที่ ตึก มุม ถนน สุริวงษ์ และ เจริญกรุง กรุงเทพ ฯ

ห้าง มาโกโนจี้ บราเทอร์. ลิมิเต็ด

(*Messrs. Maconochie Bros. Ltd London*)

กรุงลอนดอน ประเทศ อังกฤษ

ได้ ตั้ง ให้

ห้าง บี. คริสมาส แอน กำปะนี. ลิมิเต็ด

ถนน ราชวงศ์ กรุงเทพ ฯ

เปน เอเย่นต์ ใน กรุงสยาม สำหรับ จำหน่าย เครื่อง กระป๋อง และ เครื่องที่ บรรจุ ขวด เช่น แฮมส์, ปลากระป๋อง, เนื้อกระป๋อง, ผักดอง, เนื้อ ตับกระป๋อง, เครื่องกระป๋อง สำหรับ ทหาร, น้ำขอด, น้ำส้ม ฯ ล ฯ สิ่ง เหล่า น จะ ตก เข้ามาใน เร็ววันนี้ เชิญไป ตรวจ ดู ตัว อย่าง ที่ ห้าง บี. คริสมาส ตำบล ถนน ราชวงศ์ จังหวัด พระนคร

ต. ๔/๕/๖๓ ๑. ป.

แจ้งความ

ยาขนาน วิเศษ ของ หมอมอร์ส

Dr. Morse's Indian Root Pills

คำ อธิบาย

ยาชื่อ "อินเดียนรูตบีลส์" (*Indian Root Pills*) ของ หมอมอร์ส (*Dr. Morse*) เป็น ยา ขนานวิเศษ อันได้ผสม ขึ้นโดย ความ ระมัด ระวัง ของ นายแพทย์ ที่ ชำ นาญ และ บัน จุไว้ใน หลอด แก้ว อำพน ไม่ใช่ หีบ ไม้ ตามธรรมดา ยา นี้ เป็นยา บริสุทธิ์และ มี คุณ อย่าง เอกอุ เหมาะ สำ หรับ ผู้ ที่ เป็นโรค ท้อง ผูก เป็น พรรดึก โล หิต ไม่ ปรกติ ปัสสาวะไม่คล่อง หรือ สัตรีที่มี ร่าง กาย ไม่ สม ประ กอบ โดย โรค ภัย เบียด เบียด พ าด ๆ ซึ่ง สมุห ฐาน แห่ง โรค ทั้งนี้ ยัง กระ ทำ ให้ เกิด อาการ ไม่ ปรกติอีก ต่างๆ คือ ธาตุ ภาย ใน อวัยวะ อ่อน, โรค ปวด ศีร์ษะ, ความ วิง เวียน, ท้องขึ้น หาย ใจ ไม่ สดวก, เจ็บ ตามหลัง, โรคไข้ ข้อ พิการ, โรคหวัด, โรคไข้หวัดใหญ่, โรค ปวด เมื่อย ตาม เส้น ๆ ล ๆ ยา ขนาน นี้ ยัง สามารถ รักษา โรค ที่ เกิด จาก โล หิต ไม่ ปรกติ หรือโรค ผิว หนัง เช่นสิว หรือเป็น แผลเปื่อยเน่า พองได้ อีกด้วย บาง ประเทศ ไม่ มียา จะ ใช้ รักษาโรค ทั้งหลาย แหล่ เหล่า น ให้ เหือดหายได้ และ กว่าจะ มียารักษา ให้ เหมาะ แก่โรค สิ ชนิด ก็ ถูก ทร มาน อย่าง น่า สงสาร เสีย แล้ว สัตรี บาง คน ที่ ผอม แห้งไม่ มี กำลังโดย เป็นโรค อะนา เมีย ซึ่ง เนื่อง จาก โล หิต ไม่ บริสุทธิ์ นั้น เมื่อ ได้ ทด ลองใช ยา ขนาน นี้ แล้ว จะ รู้ สึก ว่า เป็น ยา ที่ วิเศษ ยิ่ง นัก หรือ อาจ กล่าว ได้ว่า ไม่ มี ยา สัตรี ขนานใด จะ วิเศษไป กว่า ยา ชื่อ "อินเดียนรูต" ของ หมอ มอร์ส เพราะเป็น ยาที่ นำ ความศุข สมบูรณ์ ให้ เกิด มีแก่ร่างกายได้ โดยเร็วพลัน กระทำให้ความ เหนื่อย อ่อน หายไป ได้ ใน เวลา เร็ว และ อวัยยะวะ ภายใน ก็ กลับ ปรกติ ขึ้น อีก จึง เป็น ยา ขนาน วิเศษ ที่ อาจ รับ รอง ความ ศุข แห่ง ร่างกาย ได้ เป็น อย่าง ดี

โดย เหตุ ที่ ยาขนาน นี้ ได้ ผสม ขึ้น ด้วย ความ ระวัง ดัง กล่าว แล้ว ย่อม เป็น ยา ที่ อาจ ป้อง กัน อันตราย อันเกิด จากโรคภัยได้ เป็น อย่าง เอก อุ การ ใช้ เพียง เล็ก น้อย ในไม่ ช้า ก็ จะ ทำให้ คน ที่ เป็นโรค เห็น คุณ อันแท้จริง ด้วย เป็น ยา ที่ อาจ ถ้าง อาการ โรคภายในให้ หาย เป็น ปรกติได้ สำหรับ ชายหนุ่ม หรือ หญิงสาว ตามธรรมดา ก็ใช ยา นี้ ตั้ง แต่ ๒ ถึง ๔ เม็ด ส่วน เด็ก ที่ มี อายุ ตั้งแต่ ๔ เดือน ขึ้นไป ถึง ๔ ขวบ ใช้ เพียง เม็ด เดียว ก็ พอ ถูก ผู้ ที่ มี อายุ สูง กว่า นี้ ใช้ เพียง ๓ เม็ด หรือ ๒ เม็ด เท่า นั้น ยา ขนาน นี้ ควร รับ ประทาน เมื่อ ก่อน เข้า นอน ใน เวลา กลาง คืน ถ้า จะ รับ ประทาน ใน เวลา เช้า ก็ ต้อง ก่อน เวลา รับ ประทาน อาหาร สัก ชั่ว โมง ๑ หรือ ๒ ชั่วโมง เพื่อ กำลัง ของ ยา จะได้ ทำ ประโยชน์ ให้ ได้ เป็น อย่างดี ต่อ ไป

ห้างเกรี่ตอิสเตินดิสเปนซารี่

เอเย่นต์ แห่ง กรุงสยาม คือ

ห้าง กวางยิงเชียง

เลข ที่ ๗๐๖ ถนน เยาวราช

จังหวัด พระนคร

ถ. ๔/๑/๖๓ ๑. ป.

เครื่องยนตร์

สำหรับ ใช้ การ บน บก

ขนาด ๗ แรง ม้า และ ๑๕ แรงม้า เดิน ด้วย น้ำ มันได้ จะ มี ตก เข้า มาใน ๒—๓ วันนี้

เป็น เครื่อง ที่ เหมาะ แก่ การ ที่ จะใช้ เดิน โรงเลื่อยโรงสี เล็ก ๆ สูบ น้ำ หีบ น้ำมัน เป็น ต้น ขอ เชิญ ท่าน ที่ ปรารถนา ซื้อ เครื่อง เช่น นี้ มา ทำ ความ ตก ลง กับ ห้าง ที่ มี นาม ข้าง ท้าย นี้ โดย เร็ว

ห้างเทพ นครพานิช

เชงสพานพิทย์เลียร (มริษัทยาสูบสยาม)

จังหวัด พระนคร โทรศัพท์ ๑๕๗

ถ. ๙/๙/๖๓

คดี ที่ ๕๓๗/๒๔๖๓

ประกาศ ศาลแพ่ง สามัญ สถิตย์ยุติธรรม

ด้วยกุ๊นหญิงส้มจีน เรือนพิธร์เสมาโจท นายหยุงเกียง ซึ่งตั้ง บ้าน รือน อยู่ ถนนบำรุง เมือง อำเภอ สำราญราษฎร์ จังหวัด พระนคร เป็นจำเลย โดยกล่าวว่าจำเลยได้กู้เงินของ โจทไปรวม ต้น เงิน แล ดอก เบี้ย ๔๓๒๐ บาท โจท นำ นัก การ ส่ง หม าย กับ สำเนา ฟ้องให้ แก่จำเลยไม่ได้ เพราะ จำเลย ละ ทิ้งที่อยู่ เดิม แลไม่ ทราบว่าไป สำนัก อาศรัย อยู่ ตำบลใด

เพราะ ฉนั้น จึง ประกาศ เรียก จำเลย ทาง หนังสือพิมพ์ แทนการ ส่ง หมายให้จำเลย ทราบ ว่า ศาล ได้ กำหนด นัด พิจารณา คดี เรื่องนี้ วันที่ ๗ มกราคม ศกนี้ เวลา ๑๑ นาฬิกา ก่อน เที่ยง ให้จำเลยไป ฟังคดี ที่ศาล ตาม นัด ถ้าจำเลย มี ความ ประสงค์ จะ คัดค้าน ฟ้อง ประการใด ให้ทำ คำให้ การ แก้ คดี ยื่นต่อศาลก่อน วันพิจารณาไม่ ต่ำกว่า ๑๐ วัน (สำเนา ฟ้องให้ไปรับ ที่ ศาลแพ่ง)

ประกาศ มา ณะ วันที่ ๗ ธันวาคม พระพุทธศักราช ๒๔๖๓

พระยา จินดาธิรมย์

อธิบดีผู้ พิพากษา

ถ. ๑๓/๙/๖๓ ๑๕. ๑.

แจ้ง ความ ขาย ยา อด ฝิ่น

แจ้ง ความ มา ยัง ท่าน ทั้ง หลาย ทราบ

ด้วย ยา อดฝิ่น ขนานนี้ ข้าพเจ้า เปน เอเย่ นต์ สั่งจาก เมือง เซี่ยงไฮ้ ได้ ทดลองดู แล้ว ปรากฏว่า ยาขนานนี้ มิได้ มี มอเฟียร์ ปนอยู่เลย ใน เวลานี้มี ผู้ นิยมใช้มาก เพราะอดได้ อย่างรวดเร็ว และหายขาดทีเดียว เมื่อคราวก่อนที่ ข้าพเจ้าสั่งเข้ามานั้น เปนเวลาที่เงินเซี่ยงไฮ้ ราคาแพง จึงได้ ขายของ ละ ๒๐ บาท ๕๐ สตางค์ คราวนี้ เงิน ราคา ถูก จึงขาย เพียงของละ ๒๐ บาท เท่านั้น (๑ ของ มี ๕ ห่อ) ซึ่งเปน ราคาถูก ที่สุด และ ยา อื่น ๆ ขาย ราคา ห่อ ละ ครึ่ง หนึ่ง ของ ราคา ยา อดฝิ่น ถ้า ผู้ ที่ สูบ ฝิ่น หนัก วัน ละ หนึ่ง สลึง รับ ประทาน ยานี้ ประมาณ ราว ๕๐ ห่อ เท่า นั้น ก็อาจ จะ หาย ขาดได้ภายใน ๑๐ วัน เพราะ ฉนั้น เปน โอกาศ อันดี ของ ท่าน ผู้ ที่ อยาก จะ อดฝิ่น ควร รีบ ซื้อ ไป อด เสีย เพราะ ราคา ถูก แล้ว

โดย ความ นับถือ

บริษัท หยงฮั่วเซี้ยง

เลข ที่ ๒๗๓ ถนน สำเพ็ง

ปาก ตรอกโคม จังหวัด พระนคร

ถ. ๒๔/๖/๖๓

ก๊อกอุดขวด ชนิด สเปญ

มี ตก เข้า มา มาก ตั้งแต่ ชนิด ขวด จุ ๑ ออนซ์ ถึง ๒๔ ออนซ์ จะ ขายให้ ราคา พอ สมควร

แบ้ง เบียก บิด

กระดาษ หอม

ใช้ ได้ ดีมีผู้ นิยมใช้ แพร่หลาย ทั้ง ราคา ก็ ย่อม เยาว์ ด้วย ถ้า ซื้อ เป็น จำนวน มาก จะ ลดให้ อีก

มี จำหน่ายที่

ประดิษฐ์สุตนยา

ไม่ เปลืองค่าใช้จ่าย สำหรับการใช้รถ ยนตร์

ยาง รถยนตร์ ยี่ห้อ "มิเชลิน" ลด ราคาจำหน่าย แล้ว

ยาง นอก ลด ๒๕ เปอร์เซ็นต์ ยาง ใน ลด ๖๐ เปอร์เซ็นต์

ยาง นอก ขนาด	๓๐×๓ ๑/๒	เดิม ราคา	๔๐.๕๕	ลดลง เหลือ	๖๐.๙๐	บาท
ยาง ใน ขนาด	๓๐×๓ ๑/๒	,,	๒๐.๓๐	,, ,,	๘.๑๐	บาท
ยาง นอกขนาด	๗๐๕×๑๐๕	,,	๑๑๐.๕๕	,, ,,	๗๑.๑๐	บาท
ยางในขนาด	๗๐๕×๑๐๕	,,	๒๗.๒๐	,, ,,	๑๒.๑๐	บาท

สำหรับ ยาง ขนาด อื่น ก็ได้ ลด ราคา จำหน่าย ลง เหมือน กัน

บริษัท อู่ รถ ยนตร์ บางกอกตือก

เปน ห้างใหญ่ ที่ จำหน่ายใน กรุงเทพ ฯ

ไทรศัพท์ ๑๕๗

แพทย์ วิทยา ศาสตร์

คณะ อักษร ศาสตร์ และวิทยาศาสตร์

จุฬาลงกรณ์ มหา วิทยาลัย

วันที่ ๑๕ เดือนธันวาคม พ. ศ. ๒๔๖๓

วัตถุ ที่ ขอ ให้ ตรวจ เปน ยา คงา ยอด เพชร์ ของ ห้างเพ็ญภาค ถนน เยาวราช แพทย์ วิทยา ศาสตร์ ได้ ตรวจ แยก ธาตุ แล้ว มีความ เห็น ว่า ยา ขนาน นี้ไม่ มี โทษ ธาตุ ที่เปนพิษ อัฉกาลอยด์ ต่าง ๆ ก็ ไม่ มี ผู้ใหญ่ บริโภค ตาม ขนาดได้ ปราศจาก โทษ มี อัฉกอยด เปน ส่วน เหมาะที่ มี สรรพ คุณ ดีได้

(ลงนาม) พระมนตรีพจนกิจ

หลวงสันทัดวิทยาศาสน์

พนักงาน แยก ธาตุได้ ตรวจ ถูก ต้องแล้ว

(ลงนาม) หม่อมเจ้าขุนศรีเกษม

คณะบดีคณะอักษรศาสตร์และวิทยาศาสตร์

จุฬาลงกรณ์ มหาวิทยาลัย

รับ ย้อม ผ้า และ แพร

ยี่ห้อ ลี้ ยั่ง เซียง ถนน จักร วรรดิ์ จังหวัด พระนคร อยู่ ใกล้กับ ห้าง พระบำบัด สรรพโรค เลข บ้าน ๑๑๗ ขอ แจ้ง ความให้ ท่าน ทั้ง หลายทราบ ว่า ข้าพเจ้า เปน ผู้ ชำนาญการ ย้อม ผ้า หรือ แพร ด้วย สี ต่าง ๆ ได้ดี ที่ สุด รับ รอง ว่า ดี ที่ ข้าพเจ้า ย้อม แล้ว ไม่ ตก เลย จะ คิด ราคา อย่าง ถูก และ รับ รอง มิให้ ผ้า หรือ แพร ที่ท่าน มาจ้าง ข้าพเจ้า ย้อม นั้น เปน อัน ตราย ไป แต่ อย่าง หนึ่ง อย่าใด

ยี่ห้อ ลี้ยั่งเซียง

ถ. ๑๗. ๗. ๖๓ ๑. ค.

แจ้งความ
บอก ขาย หรือ ให้ เช่า รถ-ยนตร์ สำหรับ บรรทุก

ขอ แจ้งความให้ ทราบ ว่า ข้าพเจ้า มี รถยนตร์ สำหรับใช้ บรรทุก ของ กัน ๑ ซึ่ง อาจ บรรทุก ของ ได้ มี ขนาด น้ำ หนัก ๔ ตัน หรือ บรรทุก ข้าวสาร ที่บรรจุ กระสอบได้ ๔๐ กระสอบ ตัวรถ และเครื่องยนตร์ ดี บริบูรณ์ ทั้ง ล้อ และยาง ซึ่ง เปลี่ยนใหม่ บัดนี้ มีความ ประสงค์ จะขาย หรือให้ เช่า ถ้าท่าน ผู้ใด ต้อง การ จะ ตรวจ ดู เชิญไป ตรวจ ดู ได้ ที่ โรงซ่อมเตอร์ ยี่ห้อ ยิ่น ฮั่ว ฮะกี่ ตำบล ถนน หัวลำโพงนอก ได้ เสมอ ทุกวัน และ ถ้าปรารถนา จะทราบ ราคาขาย หรือราคาที่ จะ ให้ เช่า แล้ว จะไป ติดถาม ณ ยี่ห้อ ที่ กล่าว ข้าง บน นี้ หรือ ณ อู่ต่อเรือ ยี่ห้อ งี่ เฮ่งฉ้อง ตำบลบางรักษ์ จังหวัด พระนคร ก็ได้ เหมือนกัน

ยี่ ห้อ ลวง เจือง เจ้าของ

ถ. ๑๗/๗/๖๓ ๑. ค.

ห้างแอล. ยี. ริกันตี และบริษัท

L. G. RIGANTI & Co.

ตรศัพท์ ๗๐๕ สี่กั๊กพระยาศรี กรุงเทพฯ โทรศัพท์ ๗๐๕

ได้ ตกเข้า มา ถึงแล้ว
เครื่อง กระไหล่ ทอง
รับ ประกัน ๑๐ ปี

ลือกเกี๊ยสิบสองนักษัตร์ แล ลือกเกี๊ยอื่น ๆ ได้ ตกเข้า มาทุก ๆ ชนิด แล สาย สร้อย คล้อง คอ สาย สร้อย ข้อ มือ แล รองอื่น ๆ อีก มาก ขอ เชิญท่าน มา ชมที่ห้าง ข้าพเจ้า

ห้างแอล. ยี. ริกันตี และ บริษัท

สี่กั๊กพระยาศรี โทรศัพท์ ๗๐๕

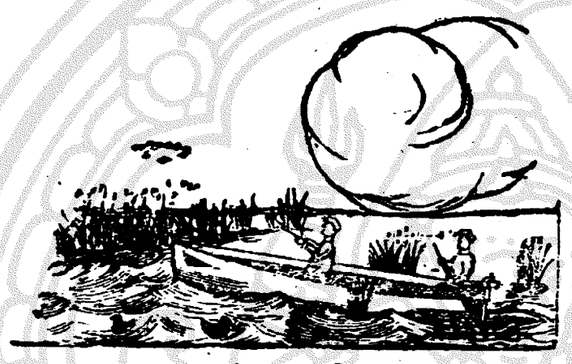

ยา ขัด ทอง เหลือง

ยี่ห้อ มีรอร์ ยี่ห้อ เก่า ทำ จาก ฝรั่งเศษ ขัดง่าย ถู ง่าย เงา เร็วไม่ เปลือง ยา ขัด ต่าง ๆ อย่าง ที่ อื่น รับ ประกัน ว่าเปน ดู ไม่ ได้ สัก อย่างเดียว ระวัง จำ ตรา (ไลออน) ที่ กระป๋อง เปน สำคัญ มี ขาย ปลีก ขาย ส่ง

ผู้ ตั้ง เอเยนต์ พัศยะดุ อุยะนะยนต์ บริษัท ปาก คลอง ตลาด น่าโรงเรียน สุนันทาลัย โทรศัพท์ ๔๗๗

นายชื่อ ผู้จัด การ

แจ้งความ
ประมูล ช่วย ทุน สร้าง ตึก แถว ของ วัด สามจีน ใต้

ด้วย กรม ธรรม การได้ สร้าง ตึกแถว อัน เปน สมบัติ ของ วัด สามจีน ใต้ ริมที่ ข้าง ถนน พระ รามที่ ๔ ตรง หน้าวัด นั้น ๑๐ แต่ ยังไม่ แล้ว เสร็จ

ผู้ใด ปรารถนา จะเช่า เชิญไปที่กรม ธรรมการ ใน วันที่ ๒๓ ธันวาคม พ. ศ. ๒๔๖๓ เวลา ๑ นาฬิกา หลัง เที่ยง เพื่อ ว่า ประ มูล ช่วย ทุนสร้าง ตึกนั้น ใคร ประ มูลสูง เมื่อ สร้าง ตึก เสร็จ แล้ว ผู้ นั้น จะได้ เช่า

ถ้า จะใคร่ ทราบความ ละเอียด ก่อน แล้ว เชิญไป ที่ กรม ธรรมการ ระหว่าง ๑ นาฬิกา หลัง เที่ยง ถึง ๔ นาฬิกา หลังเที่ยง ในวัน ที่ เปิด สำนักงาน ได้ ทุก วัน จะ มี ผู้ ชี้แจง ระเบียบ การ ประมูล และ เช่าให้ ทราบ กับ มี แบบ ตึก นั้นให้ ดู ด้วย

เสวก เอก พระยาพินิจนัยนิเทศ

เจ้า กรม กรม ศิลปา

วันที่ ๑๐ ธันวาคม พ. ศ. ๒๔๖๓

๑๒/๗/๖๓ ส. ว.

ยี่ห้อ ทีเซ

อยู่ น่าโรง ฉก งิ้มเตียน เหนือ ปากตรอก อามาเกงเอ่า

มือ ขวา ใน การ ช่าง ทำฟัน ทั้ง เรียก ราคา ถูก ด้วย

T. Se, Dentist.

ข้าพเจ้าได้ เปน ช่าง ทำ ฟัน มา นาน กว่า ๗ ปี แล้ว มี ความ ชำนาญดีในวิชาเพนกนี้ แล ซึ่ง ของ ที่ ใช้ ก็เลือก ดีรส์ แต่ ของ ที่ ดี จากยุโรปและอเมริกา หรือ ทองคำ ที่ บริสุทธิ์ ใช้ ทำ ฟัน ฟัน ที่ ข้าพเจ้า ทำ จึง ได้ ทน ทาน ไม่ บุบ ฉลาย ง่าย ผิด กัน กับ ที่ อื่น ๆ เขา ขอ เชิญ ท่าน ลอง ดู ที่ ตำ การ ตั้ง อยู่ ห้อง น่า วัง เจ้า ปรีดา ถนน เจริญกรุง หมาย เลข บ้าน ๑๔๒ กับ ๑๗๔ จังหวัด พระนคร

ถ. ๒๗/๗/๖๓ ๑. ค.

โรงหนังพัฒนากร แล โรงหนังฮ่องกง

โปรแกรมสำหรับ คืน วัน เสาร์ ที่ ๑๕ ถึง คืน วัน อังคาร ที่ ๒๗ เดือน นี้

แต โรงหนัง พัฒนากร วัน เสาร์ ฉาย หนัง เก็บ เงิน บำรุง คอง อากาศ ยาน

ตอน ๑๐—๑๒	ความ ลับ ดำ มืด	รวม ๔ ม้วนต่อ
๒ ม้วนต่อ	ตลก เรนโบ	๒ ม้วนต่อ

หนัง บ่าย วัน อาทิตย์ ฉาย ตาม โปรแกรมนี้ ทั้ง สอง โรง

โรงหนังสิงคโปร์ แล โรงหนังสาธร

โปรแกรม สำหรับ คืน วัน ศุกร์ ที่ ๒๔ ถึง คืน วัน อาทิตย์ ที่ ๒๖ เดือน นี้

ตอน ๙—๑๑	แอดโมไม่ กลัวใคร	รวม ๔ ม้วนต่อ
๕ ม้วนต่อ	คู่ เก่าใช้ โชษ	๕ ม้วนต่อ
๒ ม้วนต่อ	ตลก ปลิน	๒ ม้วนต่อ

หนัง บ่ายวัน อาทิตย์ ฉาย ตาม โปรแกรม นี้ ทั้ง สองโรง

ค่า ดู ๒๐ สตางค์ **โรงหนังบางลำภู**

โปรแกรม สำหรับ คืน วันเสาร์ ที่ ๒๕ ถึง คืน วัน อังคาร ที่ ๒๗ เดือนนี้

ตอน ๙—๑๐	แอดโมไม่กลัวใคร	รวม ๔ ม้วนต่อ
๕ ม้วนต่อ	แก้ เผ็ด เมีย	๕ ม้วนต่อ
๒ ม้วนต่อ	ตลก เรนโบ	๒ ม้วนต่อ

หนัง บ่าย วัน อาทิตย์ ฉาย ตาม โปรแกรมนี้

ค่าดู ๒๐ สตางค์ **โรงหนังปีนัง**

โปรแกรม สำหรับ คืน วัน อาทิตย์ ที่ ๒๖ ถึง คืน วันอังคาร ที่ ๒๗ ธันวาคม

ตอน ๙—๑๐	ความลับ ดำมืด	รวม ๔ ม้วนต่อ
ตอน ๑๑—๑๔	โจร สี่ มะ	รวม ๔ ม้วนต่อ
๒ ม้วนต่อ	จับให้ ได้	๒ ม้วนต่อ

ค่า ดู ๒๐ สตางค์ **โรงหนังชะวา**

โปรแกรม สำหรับ คืน วันเสาร์ ที่ ๒๕ ถึง คืน วัน จันทร์ ที่ ๒๗ เดือน นี้

ตอน ๙—๑๐	ความ ลับ ดำ มืด	รวม ๔ ม้วนต่อ
๖ ม้วนต่อ	บาป เพราะ ฆ่าผัว	๖ ม้วนต่อ
๒ ม้วนต่อ	เศรษฐี ขั้งกราว	๒ ม้วนต่อ
๒ ม้วนต่อ	ต้อง คำพิพากษา	๒ ม้วนต่อ

หนังบ่าย วันอาทิตย์ ฉาย ตาม โปรแกรม นี้

ค่า ดู วัน เสาร์ ๒๐ สตางค์ วัน อาทิตย์—จันทร์ ๑๕ สตางค์

โรงหนัง นางเลิ้ง

โปรแกรม สำหรับ คืน วัน เสาร์ ที่ ๒๕ ถึง คืน วันจันทร์ ที่ ๒๗ เดือนนี้

ตอน ๗—๘	แอดโมไม่ กลัวใคร	รวม ๔ ม้วนต่อ
ตอน ๘—๙	ความ ลับ ดำ มืด	รวม ๔ ม้วนต่อ
๖ ม้วนต่อ	กล ยอก ย้อน	๖ ม้วนต่อ

หนัง บ่าย วันอาทิตย์ ฉาย ตาม โปรแกรมนี้

ค่าดู ๑๕ สตางค์ **โรงหนัง พัฒนารมณ์**

โปรแกรม สำหรับ คืน วัน เสาร์ ที่ ๒๕ ถึง คืน วัน อาทิตย์ ที่ ๒๖ เดือนนี้

๗ ม้วนต่อ	รัก นาง ต่าง แดน	๗ ม้วนต่อ
๕ ม้วนต่อ	แก้ เผ็ด เมีย	๕ ม้วนต่อ

หนัง บ่าย วัน อาทิตย์ ฉาย ตาม โปรแกรม นี้

รถยนตร์ที่ใช้น้ำมันไม่เปลืองคือรถยนตร์รุ่นอย่างใหม่ โอเวอร์แลนด์ ๔

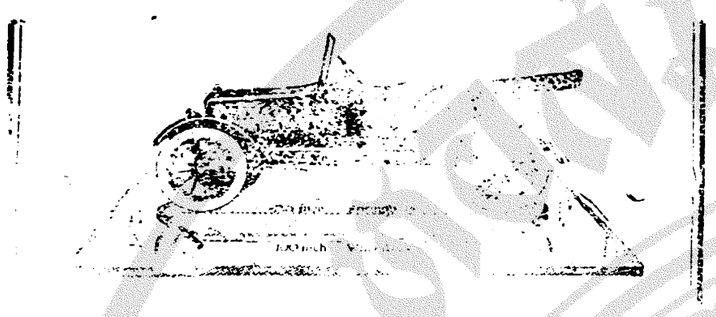

สูบน้ำดับเพลิงพิเศษสำหรับโรงสี

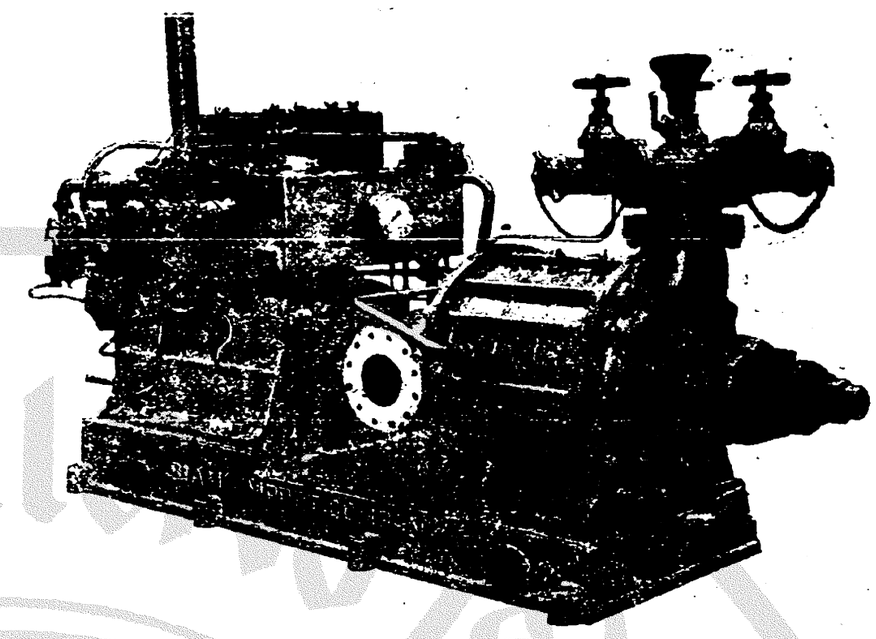

บริษัท สยาม อิมปอร์ต จำกัดสินใช้ เปนเอเยนต์สำหรับกรุงสยาม โทรศัพท์ ๒๖๙

ห้างเคียมฮั่วเฮ[illegible]

โทรศัพท์เบอร์ ๔๖๕ [illegible]ตึกล่าง

ของตกเข้ามาใหม่ ÷ ลวดมุ้ง [illegible] สีทองแดง, ลวดตาไข่ ๑ นิ้ว, ๖ ขุน, [illegible] สำหรับเด็กขี่เล่น, ขนมปัง–บุหรี่–ขี้ถ[illegible]–เกบิน–นม ดินเนอร์–ปลาสมอน–กรินแกรก เกอร์–[illegible], พริกป่น, ยุเลียน ขุบ, กิดนี่ ขุบ, ปลม บุดติง, [illegible] เบ้งอาไรรูต, แป้งนมฝรั่งเศษ (สีสัน คล้ายคลึง ก๋[illegible] น้ำใส หมวก ๒ ลอน–หมวกสักหลาด–หมวก [illegible] แอ็นซัน). น้ำหอมตราสิงห์ไต อย่างขวดใหญ่–ขวด[illegible] น้ำไอเดอร์ คีนน, น้ำและน้ำมัน ใส่ผม ชื่อ ตัดไข่ ใส่ผม [illegible] น้ำหอม และของอื่น ๆ มีอีกมาก ขอเชิญท่านมาชม

แป้งนมฮอร์ลิกได้ตกเข้ามาถึงแล้ว [illegible] ละ ๓๖ บาท

๖๖/๑/๖๒

ห้างซินซิ้นฮะ

จวนจะถึงงานสวนจิตร์ลดาแล้ว ผ้าซิ่นไหมเชียงใหม่อย่างเนื้อดีสีต่าง ๆ ทั้งเด็กทั้งผู้ใหญ่ พึ่งโทรเลขตกเข้ามาวันนี้เอง เชิญรีบมาเลือกเสียก่อนมาช้าสีงามจะหมดเสีย ราคาขายถูกกว่าที่อื่น ๆ ผืนละ ๑๕ บาทเท่านั้น เสื้อสักหลาดกันหนาวแบบต่าง ๆ มีทั้งอย่างรัดเอวแลภระเบ้าฮ่าม เสื้อไอเวอไค๊ดอย่างแบบใหม่ ๆ ผ้าพันคอมีหลายสิบชนิด ผ้าขนสัตว์กันหนาวต่าง ๆ มีมาก

ห้างซินซิ้นฮะ

ถนนพาหุรัดน์

แจ้งความ

หนังสือพิมพ์รายสัปดาหะ

(เย็บเปนเล่มเรียบร้อย)

ของ

อเมริกัน

ขอแจ้งความให้ทราบว่า หนังสือพิมพ์รายสัปดาหะอเมริกัน ซึ่งมีรายชื่อต่อไปนี้ เปนหนังสือพิมพ์ที่มีประโยชน์แก่การค้าขาย และมีเรื่องต่างประเทศที่น่าอ่านน่าฟังเปนทางเพาะเพิ่มความรู้หลายประการ สมควรที่ผู้ฝึกไฝ่จะลงชื่อรับ

หนังสือพิมพ์ที่กล่าวนี้คือ

ซีแซดเธอร์เดเอเวนิงโปสต์ (ค่าบำรุง ๑ ปี ๑๗ บาท.)

ซีเลดีสโฮมเยอร์แนล (ค่าบำรุง ๑ ปี ๑๐ บาท.)

ซีคันธรีเย็นเดิลเมิน (ค่าบำรุง ๑ ปี ๘ บาท)

ท่านผู้ใดปรารถนาจะลงชื่อรับโปรดส่งเงินค่าบำรุงเต็มจำนวนพร้อมทั้งนามและที่อยู่ให้ชัดเจนมายังโรงพิมพ์จีนในสยามวารศัพท์แล้วจะได้จัดส่งหนังสือที่ต้องการไปให้ท่านตามความประสงค์ภายใน ๘ สัปดาหะ.

ท่านผู้ก่อสร้าง[illegible]ประกาศนี้

กวงกิมหลงโรงเลื่อยจักร์ตำบลบางซื่อ [illegible] มีตัวไม้ต่าง ๆ จำหน่ายคือตัวไม้เครื่องเรือนโรงทุกอย่าง [illegible] ต่าง ๆ ขายพร้อมทั้งไม้สักและไม้ตะแบก ท่านจะเลือกซื้อได้ตามชอบใจในทันทีหรือท่านจะสั่งเปนพิเศษก็ได้สำเร็จตามประสงค์ทุกประการ ขอเชิญท่านพูดไปตกลงกับผู้จัดการที่ตำบลบางซื่อ โทรศัพท์ ๘๓๘ หรือจะมาที่ห้างล่าซ้า ถนนเจริญกรุง โดยตรงก็ได้ หรือโดยโทรศัพท์หมายเลข ๔๔ ก็ได้ส่งดังความประสงค์ทุกประการ

กวงกิมหลง

โรงเลื่อยจักร์ตำบลบางซื่อ [illegible]

ห้างล่าซ้า [illegible] ของ

๒ [illegible] ๑ ป