กรุงเทพฯ เดลิ เมล์

ออก วาย วัน เปน ภาษา ไทย แล อังกฤษ

ปีที่ ๙ ฉบับที่ ๒๐๙๖ กรุงเทพฯ วันเสาร์ ที่ ๒๐๗ มกราคม พระพุทธศักราช ๒๔๕๙ ราคาฉบับละ ๕ สตางค์

เรื่องสำคัญ ในการเลี้ยงกุมาร

ซึ่ง

เกยวแก่ศุขวทยา

พิมพ์แลเจก โดย ห้าง ราย ยา บริดติชดรซ เปน ซาวิ ตรง ปาก ตรอก ถนน สี่พระยา ร้าม

(มุม ถนน เจริญ กรุง แล ถนน ซ่อง กง เมงก์)

ผู้ เปน เอ เยนต์ บริษัท แบ้ง แมล ลิมิต์ ฟุต ใน กรุง สยา

จะขอจก สมุด นี้ แก่ ผู้ ซึ่ง ต้อง การ ที่ ห้าง ราย ยา บริดติชดิซ เปนซารี ตาม ที่อยู่ หัว เมือง ต่า ตอง การ ก็ จะ ส่ง ไปให้ โดย ไม่ คด ค่า ตัว ตรา ไปรษณีย์ อย่าง ไร เลย

กิ๋ว อย่าง กลม ๆ อย่างสมาย

ด้วย กิ๋ว กลมรนดนี้ใด รวด ตราว ไป

พัก หนึ่ง นั้น บัด น ร้าพเจา ได้ สั่ง เขา

มา ถึงแล้ว มอาย ต่าง ๆ มี ผึ้ง เพ็ชร แลไม่ มี

ผึ้ง เพ็ชร์ ราย ราคา โดย ถก ที่ สุด

เชิญ รีบมา ซื้อ โดย เร็ว ก่า ช้า ไปจะ

หมด กิ๋ว กลม ๆ อย่าง สมาย สำหรับ เด็ก

หญิง นักเรียน ก็ มี

ยาชูกำลังโอยามา

BEST POKAYAMA WAMFRASS

TRADE MARK

ยาอยู่ ไฟอย่างวิเศษ

วิธ อยู่ไฟ รอง สัตรี เมื่อ เวลา คลอด บุตร มี อยู่ หลาย อย่าง แต่ อย่างไร ก็ ดี ก็ มีประโยชน์ อย่าง เดียว กัน ทั้งหมด วิธีที่ ทำ นม ลำบาก และต้อง กงวล มากกว่า กัน เท่า นั้น อาจุง โยยามาอย่าง เดียว ที่ ไม่ทำให้ มีความ ลำบาก เลย อยู่ ไฟคราว ๑ เพียงชุดเพียง ๑๐๐ ชุด หรือ ๔๗๐ ชุดซึ่งมีราคาเพียง ๑๖๐ชุด ๑ บาท รอง ลง ไป คราว ๑ เสีย เงิน เพียง ๔ บาท อย่าง มาก เท่านั้น และวิธีที่จะ ใช้ ก็ง่าย หรือ เมื่อจับ ทอง ลงทอง บวด ท้อง อน เกิด แต่ ท้อง เย็น เช่น ชุด นี้ แล้ว ก็ เหมือน กัน แต่ ประโยชน์ สำคญที่ สุด ก็คือ ใช้ ในการ อยู่ ไฟ

ห้าง เอส. เอ นี่

พึ่งตกเราบาถึง

รวด ไส่ น้ำ เย็น และ น้ำร้อน

ชื่อ ไว ซี – ฮีอก

ชนิดและ ขนาด ต่าง ๆ รกษา น้ำ ให้เย็น ได้

ถึง ๑วัน หรือให้ร้อนถึง ๒๔ ชั่ว โมง

ราคา ต่าง ๆ. ตั้ง

(มุม ถนน อุนากรรณ์ และ เจริญ กรุง) โทรศ พท์ เบอร์ ๔๗๖

แบบ ตั้น วัน

ปฏิทิน เฝ่ง จีน (ตั้งแต่ ปี ค,ศ, ๑๙๖๔ ถึง ปี ค, ศ, ๑๙๖๓) รวม ๑๐๐ ปี มีอักษร ประกอบ จีน บอก ชื่อ วันเดือนปีพร้อม บริบูรณ์

ราคา เสม ละ ๕ บาท

ปฏิทิน นี้ มี ประโยชน์ แก่ พ่อ ค้าพนิช แลร้า ราษฎร มาก มีจำหน่าย ที่โรง พิมพ์ กรุงเทพ ฯ เดลิเมล์

ท่าน ต้อง การ ถงนา ไหน

ถ้า ต้อง การ ก็อย่า ได้ ถม เลก ซื้อ แต่ ถงอย่าง

ด้วย ท่าน จะ ได้ ไม่ ต้อง หาเ ลี่ยน แล ซอ ใหม่ บ่อย ๆ ที่ ห้าง ซึ่ง มี นาม ข้า ท้าย นี้ มีจะ

ถ้ง อย่าง ดี ขนาด ๕๐๐ แ ทอน จำหน่าย แบบ ซอ เช่ ; มาตราว

ห้าง โอเนียวกิ๊ปเป้ ลิมิเต็ด

ห้าง ไอเรียนเตอร์เนชอร์

๒, ๑๐, ๒, ๒๗ ๑, ป.

แจ้งความ

ด้วยทาง ร้านเจ้า ได้ รับ ของ มา ใหม่ เปน จัน มาก เช่น เครื่อง เครื่อบ ต่าง ๆ สำหรับครัว แล เสื้อ เชิ้ต สี ตาดี ขนาด ต่าง ๆ ซึ่ง เปน รูป แล สี ชนิด เดียว กัน กับ แบบ ยุติฟอร์ม ของ ทหาร เสีย

ถ้า ท่าน ทั้งหลาย จะ ตอง ประสงค์ ของ เหล่า นี้ แล้ว ขอ เชิญ ไป ที่ ห้าง ร้าน เจ้า จะ มีความ ยินดี แล หวัง ว่าคง จะ ถก ต้อง กับ ความ ประสงค์ ของ ท่าน โดย ม่ ผิด ทั้ง ราคา ถี่ ถูก ที่ สุด

ของ เหล่า ล้วน แต่ ทำ โดง ประณีต ทั้ง นั้น

ห้าง โอเรียนเต็ลสตอร์

๒, ๑๐, ๒, ๒๗ ๑, ป.

วัดอาสิน

แปงเพชร์ ต่า ต้น ได้ ทุก ชนิดสาร ถม พื้น จะ รับ ซอง ได้ มิ ได้ เจ็บ แล แลรักษา พื้น ที่ เปน ร้านเมาด กับ แรง กิน พื้น เพราะ ทำ ตาม แบบ ถนิดกัน ราคาคิด ถูก ที่ สุด บ้าน หมาย แล ๒๒๗ ต่อ ตลาด นี่ ต้องการ สามเสนกรุงเทพ ฯ

แจ้งความ

ให้ท่าน ทั้ง หลาย ทราบ ด้วย โรง เรือน จัน ร์ ประเสง ตอ่ ที่ ถนน ตก ราม หลัง โรงสี ไฟ พระยาภูมิ ที่ นี้ ไม่ต่อ ๆ ขาย ถ้า ผู้ หนึ่ง ผู้ ใด จะ ต้องการ ขอ เชิญ มา ตลอง ราคา ที่ ห้าง กวง ซี่ ฮัว ซึ่ง ขาย ของ ต่าง ๆ อยู่ ด้วย ตลาด น้อย แล้ว บ้าน เจ้าตัว ถูกเงินต่ำ เท่านั้นละ

๒, ๒๐, ๑๐, ๒๐ ๑ ป

กรุงเทพฯ เดลิเมล์

วันเสาร์ ที่ ๒๗ มกราคม พ. ศ. ๒๔๕๗

ข่าวมหาสงคราม

(โทรเลขรอยเตอร์)

สงครามทัพเรือในทะเลเหนือ

กรุงลอนดอน วันที่ ๒๕ ๆ ความเสนาบดีกระทรวงทหารเรือแจ้งความว่า กองเรือรบของเรากองหนึ่งซึ่งลาดระเวนอยู่ในทะเลเหนือได้ปะทะรบพุ่งกับกองเรือพิฆาฏของข้าศึกกองหนึ่งที่ใกล้ฝั่งประเทศดัช เมื่อตีเวลาวันจันทร์ที่แล้วมา

เรือพิฆาฏของข้าศึกได้ถูกทำลายลำหนึ่ง แลนอกจากนั้นได้เล่นกระจัดกระจายหนีไป ความเสียหายของฝ่ายข้าศึกในครั้งนี้ จะมากน้อยเพียงไรไม่ปรากฏ ด้วยเป็นเวลามืดค่ำไม่สามารถแลเห็นเหตุการณ์พอจะคำนวณได้

ในคืนเดียวกันนี้ได้มีการรบพุ่งระหว่างกองเรือพิฆาฏของเรากับของข้าศึกที่บริเวณน่านน้ำชุดเวนด้วย ในการรบพุ่งที่ตำบลนี้ เรือพิฆาฏของเราล่มได้ถูกถูกตอร์ปิโดจมไป เหตุระเบิดในเรือได้ทำลายชีวิตนายทหารสามคนแลพลทหาร ๔๔ คน แต่เรือพิฆาฏของข้าศึกที่ทำลายเรือพิฆาฏของเรานั้นก็ได้ถูกเรือของเราทำลายเสียเหมือนกัน

นอกจากความเสียหายที่กล่าวมานี้แล้ว ไม่ปรากฏว่าเรือได้รับความเสียหายอย่างอื่นอีก

ข่าวในพระราชสำนัก

พระราชวังสนามจันทร์

วันอังคาร ที่ ๒๒ มกราคม

วันนี้เป็นวันตรุษจีน เวลาบ่าย ๔ โมง พวกพ่อค้าจีนในมณฑลนครไชยศรี ได้พากันนำเครื่องสักการ กิมฮวยอั้งติ๋วและวอลต่าง ๆ มาถวายณที่บัญชาการกลางสนามเสือป่าหลวงรักษาพระองค์ พระยามหาอำมาตยาธิบดีอุปราชมณฑลราชบุรีนครไชยศรี กราบบังคมทูลอบิดหัวหน้าพ่อค้าเข้าเฝ้าทูลถวายชุดีพระบาท มีพระราชปฏิสันถารรับใจในการที่บรรดาพ่อค้าได้มาเฝ้าทูลถวายชุดีพระบาทแลโปรดเกล้าฯ พระราชทานพรแก่พวกพ่อค้าที่ได้มาเฝ้าทูลถวายชุดีพระบาท ในวันปีใหม่ของจีนนั้นด้วย

ข่าวเบ็ดเตล็ด

วันนี้มีข่าวความใหม่คือ

๑ แจ้งความขายเลหลัง

๒ ,, ,, บริษัทไฟฟ้าสยาม

๓ เปลี่ยนแจ้งความโรงหนังพัฒนาการ

๔ แจ้งความห้างแอ็ดวันตอยส์

เชิญตรวจดูแพนกแจ้งความ

ไปเปลี่ยนอากาศ

เราได้ทราบข่าวว่า เวลานี้ท่านเจ้าพระยาแลราชได้ไปเปลี่ยนอากาศอยู่ที่จังหวัดสมุทรปราการ โดยทำเมืองการไม่สบายเล็ก ๆ น้อย ๆ แลท่านจะได้รีบกลับกรุงเทพฯ ในเร็ว ๆ วันนี้

กลับแม่ฮ่องสอน

ด้วยหลวงอินทราญา ผู้พิพากษาศาลจังหวัดแม่ฮ่องสอน ซึ่งลงมากรุงเทพฯ เนื่องในงานเฉลิมพระชนม์พรรษานั้น บัดนี้ทราบว่าได้โดยสารรถไฟออกจากกรุงเทพฯ กลับขึ้นไปแต่วันที่ ๒๑ เดือนนี้แล้ว

เครื่องหมายอะไร ?

หมู่นี้มีผู้ที่ขึ้นไปมณฑลนครราชสีมากลับลามาเล่าให้เราฟังว่า ได้เห็นท่านพวกข้าราชการบางท่าน รถเจ้าภาษีนายอากรตลอด จนราษฎรบางคนได้ทำตราเงินลงยาครูปพระอาทิตย์ครึ่งซีกหมายความว่าสิ่งขึ้นจากน้ำ มีรัศมีสีต่าง ๆ อย่างของจีนสมัยใหม่ ลงยาเรียบกับขาวเปนพื้นคิดที่หน้าอกตามเสื้อคล้ายติดเข็มราชวิ จะเปนสมาคมอะไรเล่า ?

จะออกพระราชบัญญัติ

ราชทัดคนขอทาน

เราได้ทราบว่า กระทรวงยุติธรรมได้ดำริห์จะร่างพระราชบัญญัติห้ามไม่ให้คนจำพวกขายวรรณพิณเที่ยวเดินเพ่นพ่านขอทานตามถนนในเร็ว ๆ นี้ เราหวังใจว่า ถ้าความเปนจริงดังที่เราได้ทราบข่าวมานี้ อาจจะตัดความลำบากของผู้ที่สัญจรไปมาในที่ถนนหนทางต่าง ๆ ให้ปราศจากความรกรุงรังของบ้านเมืองต่อไป

ต่อเรื่องพาทรัพย์หนี

ตามข่าวที่เราได้นำลงแล้วว่า ชายผู้ ๑ ได้พาทรัพย์ของท่านผู้มีบรรดาศักดิ์ผู้ ๑ ที่สุราษฎร์ไปเปนราคาหลายพันบาทนั้น บัดนี้ได้ทราบข่าวละเอียดอีกว่าผู้ยักยอกทรัพย์ที่ถูกจะโมยคือหลวงมุทราพิทักษ์ ผู้จะโมยชื่อนายถมเปนคนที่ได้ไปอาศรัยพักพิงอยู่ด้วย ทรัพย์ที่ถูกจะโมยเปนเครื่องทองรูปพรรณโดยมาก เช่น สายสร้อยบรรดับเพชร์ สร้อยทองคำแหวนเพชร์ฯลฯ เปนต้น เวลานี้ยังไม่ทราบว่า นายถมผู้ร้ายหนีไปทางใดแน่ แต่นึกเดาถึงแม้ว่าจะจับตัวได้ในเวลานี้ ก็น่าจะไม่มีหวังว่าจะได้เข้าของคืนเพราะช้าเกินเวลาสมควรแล้ว นับว่าเปนคราวเคราะห์ร้ายไปคราวหนึ่ง

เงินเบี้ยเลี้ยงนักโทษ

ด้วยมีข่าวว่า เงินเบี้ยเลี้ยงนักโทษสำหรับกองการทัณฑ์ตามจังหวัดบางแห่งเวลานี้ขาดมือลง เพราะเปนเวลาจวนจะสิ้นปีอยู่แล้ว

จึงจำเปนต้องอาศรัยยืมเงินประเภทอื่นมาสำรองจ่ายไปพลาง แต่ก็ยังไม่พอเพียง ด้วยเงินที่มีเหลือจ่ายตามงบประมาณนั้นน้อยเต็มที ถ้าไม่รีบโอนเงินรายใดรายหนึ่งไปทดรองแล้วเกรงว่าจะทำให้การงานเกิดขลุกขลักขึ้นไปไม่สดวก แต่เราหวังว่าทางราชการคงจะรีบดำริห์ เพื่อผ่อนผันให้เปนที่สดวกและเรียบร้อยแก่ราชการงานเมืองตามสมควร

ฤดูกาฬโรค

ด้วยตามจังหวัดต่าง ๆ เวลานี้กำลังเกิดกาฬโรคขึ้นหลายแห่งหลายตำบล แลได้ทราบว่าที่จังหวัดพิศณุโลกก็เกิดเปนกาฬโรคกันประปรายบ้างแล้ว นับว่าเปนฤดูของกาฬโรค ถึงแม้ว่าจะได้รีบแพทย์คอยป้องกันอยู่แรงแรงแล้วก็ดี แต่ถ้าได้เกิดขึ้นที่ตำบลใดแล้วว่าจะทราบถึงแพทย์ ชีวิตมนุษย์ก็ต้องเสียไปไม่น้อยก็มาก จึงควรระวังให้มากสักหน่อยเถิด

การโอนเงิน

ด้วยการนำเงินไปฝากคลังมณฑลหรือจังหวัดเพื่อโอนไปให้แก่บุคคลซึ่งอยู่ข้างจังหวัดกันนั้น บางจังหวัดก็ดำเนินการเปนระเบียบเรียบร้อย รีบจ่ายเงินให้แก่ผู้รับรวดเร็วแลสดวกทันความต้องการ แต่บางแห่งทำการเชือยชาทั่วท่ายกันอยู่ กว่าผู้รับจะได้รับเงินก็กินเวลาตั้ง ๔ หรือ ๕ เดือน ซึ่งเปนการไม่สดวกแก่ผู้รับแล้ว ยังอาจจะทำให้ผู้รับเสียประโยชน์ในกิจการที่จะต้องอาศรัยเงินใช้จ่ายอีกด้วย ที่เปนดังนี้ เราแปลไม่ออกว่าเนื่องจากเหตุใด เพราะระยะทางที่คำสั่งให้จ่ายเงินจะส่งไปมาถึงกันไม่ได้กินเวลาหลายเดือนเลย เว้นเสียแต่จะมีเหตุขัดข้องจำเปนบางอย่างเกิดขึ้นเท่านั้น เราจึงเห็นว่าทางราชการกระทรวงพระคลังควรจะดำริห์จัดการเรื่องนี้ให้เปนระเบียบรวดเร็วขึ้น เพื่อจะได้สดวกแก่ผู้รับเงินซึ่งจำต้องอาศรัยเงินทำการต่าง ๆ นั้นด้วยเถิด

ตัวเปนชายใจเปนหญิง

มนุษย์บางคนที่จุติมาเกิดในโลกนี้ ตัวเปนชายแต่น้ำใจเปนหญิง ซึ่งท่านทั้งหลายคงจะได้ยินหรือได้เห็นความแปลกปลาดอันพึงจะมีขึ้นในปัจจุบันนี้อย่างไรนั้น ในเรื่องนี้ข้าพเจ้าต้องขอติพระเจ้าซึ่งเปนผู้สร้างมนุษย์จำพวกนี้ให้เกิดหรือให้มีขึ้นนั้นว่า ได้ทรงสะเพร่าอยู่บ้าง กล่าวคือได้ทรงสร้างให้มนุษย์เกิดมาเปนถุกผู้ชายโดยมีวิวัฒนาการอย่างชายพร้อมบริบูรณ์ทุกประการ แต่ส่วนน้ำใจนั้นกลายเปนหญิงไป หรือจะเรียกว่าผู้ชายตัวเมียก็ไม่ผิด ทั้งนี้เห็นจะเปนพระเจ้าคงทรงหยิบห่วใจมนุษย์ได้ผิดกันไปตอกกระมัง หรือจะเปนด้วยทรงสร้างหัวใจชายให้ไม่ทัน จึงได้เอาใจหญิงซึ่งเหลืออยู่มากนั้นหยิบใส่ให้ก่อนอย่างรอไปที เลยทำให้มนุษย์จำพวกนี้สักกะเพศวิปลาศคิดแยกกว่าสามัญบุรุษย์ทั้งหลาย คือแสดงอกกิริยาผิดกว่าสามัญชนอย่างไร ไม่ต้องดูอื่นไกลจงดูแต่กิริยาอาการแต่งตัวเราก็อาจจะรู้เห็นได้ทันทีว่าเปนมนุษย์จำพวกเศษที่พระเจ้าสร้างนั้น ย่อมชอบแต่งตัวอย่างหรูหราล้วนแล้วไปด้วยสีบาดตาเปนชุด ๆ ดังนี้เปนต้น ใส่แหวนทองเกือบครบ ๕ นิ้ว ยังแถมสร้อยข้อมือผูกพันออกนุ่งนั่งราวอยู่ต่างหูอย่างเดียวเท่านั้น ที่สุดขั้นจะเดินเหิน ก็ทำกิริยากะดุ้งกะดิ้งแรมด้วยรอบให้ชายชม เพราะมีนิสัยสักกะเพศอยู่ในตัว จึงสามารถหน่วงจิตร์ให้บรรดาบุรุษย์บางจำพวกนึกว่าเขาเปนหญิงงามเมืองได้จริง ๆ คนหนึ่ง ดังนี้แปลกไหม ?

การเรียกรายสร้างหรือซื้อเรือรบถวาย

วันที่ ๒๕ มกราคม พ. ศ. ๒๔๕๗

จำนวนเงินเรี่ยไรที่ได้รับไว้แล้ว เงิน ๒๒๙๒๒๙๙ บาท รับจากมณฑลปราจินบุรี เงิน ๒๒๕ บาท รับจากมณฑลพิศณุโลก เงิน ๑๔๙ บาท รับจากมณฑลจันทบุรี เงิน ๕๗ บาท

รวม เงิน ๒๒๙๙๙๙ บาท

วันที่ ๒๕ มกราคม พ. ศ. ๒๔๕๗

จำนวนเงินเรี่ยไรที่ได้รับไว้แล้ว เงิน ๒๒๙๙๙๙ บาท รับในวันที่ ๑๕ มกราคม เงิน ๗๗ บาท รับจากมณฑลอุบล เงิน ๑๑๗๕ บาท

รวม เงิน ๒๒๙๕๙๒ บาท

(ลงนาม) เจ้าพระยาภาสกรวงศ์

เหรัญญิกราชนาวีสมาคม

พระพุทธฉาย

ได้ทราบว่างานนักขัตฤกษ์ นมัสการพระพุทธฉายที่จังหวัดสระบุรีปีนี้ จะมีการออกร้านเล่นตกเบ็ด โยนห่วงแลการเล่นอย่างอื่น ๆ เช่นเดียวกับงานนมัสการพระเจดีย์ที่สุวรรณบรรพต ตั้งแต่วันเสาร์ที่ ๑๐ เดือนจนถึงวันเสาร์ ๑๕ ค่ำตรงกับวันที่ ๗, ๘, ๙, ๑๐, ๑๑ กุมภาพันธ์ พ. ศ. ๒๔๕๗ ถ้าผู้ใดต้องการเช่าร้านควรจะรีบไปตกลงกับเจ้าพนักงานที่จังหวัดสระบุรีเสียโดยเร็ว

อนึ่งได้ทราบต่อไปว่าในงานนี้จะมียานพาหนะคอยรับจ้างรับส่งระหว่างสถานีรถไฟปากเพรียวกับงานพระพุทธฉายแลทั้งจะมีที่พักอาศรยนอนอย่างสบายไว้ให้เช่าเพื่อเปนความสดวกแก่ผู้ที่ไปงาน

โทรศัพท์

ตั้งแต่กรมไปรษณีย์โทรเลขได้รับผู้หญิงเปนพนักงานโทรศัพท์ แลให้อยู่ประจำการเปนบางเวลาเพื่ออุดหนุนหญิงไทยให้มีความรู้เจริญในการงานย่อมเปนทางชอบอยู่แล้ว แต่ตามที่ได้สังเกตดูทุกวันนี้ เห็นการงานยังอ่อนแอออยู่อีกมาก ด้วยถึงเวลาที่พนักงานโทรศัพท์ผู้ชายมาประจำการ ผู้ที่มีธุระอาศรัยพูดทางโทรศัพท์ก็เรียกที่ทำการโทรศัพท์กลางได้รวดเร็วทันใจ แต่พอถึงเวลาพนักงานผู้หญิงมาประจำการ ละกว่าจะเรียกที่ทำการโทรศัพท์กลางได้ก็เปลืองเวลาตั้ง ๑๐ นาทีเปนอย่างน้อย ซึ่งทำให้เสียเวลาแก่ผู้มีธุระรีบร้อน ที่เปนดังนี้จะถือว่าเนื่องจากความอ่อนแอตามธรรมชาติของเพศก็ทำนา แต่ก็คงเปนบางครั้งบางคราวไม่เสมอไปดังเช่นทุกวันนี้ ใช่แต่เท่านั้นเมื่อผู้พูดต่อว่าเรียกนานแล้วไม่ตอบก็กลับได้รับเสียงดุซึ่งไม่เปนการสมควรอย่างยิ่ง เพราะฉนั้นควรที่ท่านผู้ใหญ่จะได้ดำริห์ให้เปนการสดวกแก่ผู้มีกิจธุระที่จะต้องอาศรัยพูดทางโทรศัพท์อยู่เสมอด้วย

การกรีฑาของโรงเรียนกฤศเตียน

ได้ทราบว่าวันเสาร์ที่ ๒๗ เดือนนี้ เวลาบ่ายโมงครึ่งตรงจะมีการกรีฑานักเรียนรุ่นใต่ของโรงเรียนกฤศเตียนไฮสกูลกับสมาชิกของบุญอิดศอบาการสมาคมที่สนามของโรงเรียนตำบลถนนสุริยศักดิ์ ในการนี้โรงเรียนแลสโมสรนั้นจะมีความยินดีรับรองผู้ที่จะพอใจไปดูทั้งหมด

ข่าวจังหวัดเพชรบุรี

ธรรมเนียมเจียบ

คำสั่งของหัวหน้าแนะนำถึงกิริยาผู้น้อยที่จะปฏิบัติต่อผู้ใหญ่ว่า เช่นการไปมาหาสู่ในสำนักของผู้มีอำนาจสูงกว่าคน ถ้าท่านผู้นั้นยังมิได้สูบบุหรี่คนจะสูบรินก่อนไม่ได้ ดูก็เปนการสมควรอยู่ แต่ลงปลายกลายเปนว่าขนิดหนึ่งทำ ขนิดหนึ่งไม่ต้องทำเลยดูไม่มีผลอะไร นักเปลืองกระดาษไปเปล่า ๆ

ต้องรับอนุญาต

จะเปนวันหยุดราชการต่าง ๆ ก็ตามถ้าผู้น้อยจะไปจากที่พักของหลวงเปนต้องขออนุญาตต่อมีอำนาจสูงก่อนเสมอทุกคราว นัยว่าเพื่อป้องกันมิให้ผู้น้อยไปเที่ยวเตร่นำมาซึ่งความเสียทรัพย์ต่าง ๆ ก็น่าฟัง แต่น่าเสียใจเมื่อผู้น้อยรวมกันอยู่ตามคำสั่งผู้ใหญ่เลยทั้งบ่อนเล่นการพนันกันขึ้นถึงครวญเงินเดือนออกหักเงินเดือนกันนัว เลนเอาหน้าของครอบครัวจ่อยตามกันไปก็มี

ความไม่ปรองดอง

โรงพักตำรวจประจำจังหวัดเกิดเปนคณะเปนหมู่ขึ้นถึง ๓ กีก ผลที่สุดแม้แต่โรงพักเองก็เกิดขว้างปากันขึ้น เมื่อเช่นนี้ก็แล้วแต่ผู้อ่านจะคิดเถิดว่า ผลจะเปนอย่างไร

น่าสงสาร

ท่านขุนนางผู้หนึ่งด้วยความฝากเนื้อฝากตัวต่อผู้มีอำนาจเหนือทั้งตัวแลภรรยาไปสามีภักดิ์ให้ผู้มีอำนาจเหนือใช้สอย แต่ตอนหลังภรรยาของนายสงไสยว่าภรรยาของท่านขุนนางนั้นจะไปนัวเนียกับสามี ก็เลยไล่ภรรยาท่านขุนนางออกจากที่พักหลังบ้าน ท่านขุนนางต้องลงมาเช่าห้องให้ภรรยาของตนอยู่กรุงเทพฯ เท่ากับถูกตัดเงินเดือนทางอ้อมเหมือนกัน เปนอันประจบไปให้โทษ

สบายมาก

ท่านขุนนางคนหนึ่ง ไม่สู้จะต้องทำอะไรนัก ก็ใช้เงินเดือนตั้งเดือนละ ๑๐๐ สบายมาก เพราะเกี่ยวดองกับเจ้าคุณอธิบดีคนหนึ่ง อำนาจวาสนาก็ให้ผลอยู่ได้

ยุ่งกันเรื่องเงิน

กองบังคับการจังหวัด เกิดมีเรื่องเจ้าน่าที่ผู้เก็บเงินเอาเงินหลวงไปใช้เสียร่วม ๓๕๐๐ บาทเศษ จัดการอุบอิบเอาสวนแลบ้านจำนำกันจะให้เปนไปโดยไม่เอาคดีขึ้นว่ากล่าวอย่างเช่นที่เปนมาแล้วไม่นานนัก ที่อำเภอปากเกร็ด ถึงคิดดูกันฟันหน้าเสียโขม

กลางวันแสกๆ เสมียนสรรพากรผู้หนึ่งเลิกจากทำการอำเภอบางใหญ่เดินจะกลับบ้าน พอถึงกลางทุ่งมีคนฟันหน้าเปนแผลสาหัสจับตัวคนฟันไม่ได้ เรื่องก่อนนี้เสมียนผู้นี้ได้เอาความมาแจ้งต่อสรรพากรจังหวัดว่า มีคน ๆ หนึ่งกัดปลาเกินใบอนุญาต เมื่อไม่ช้านัก ก็มีเรื่องขึ้นเช่นนี้ น่าสงสารอยู่บ้าง

เลื่อนแลตั้งบรรดาศักดิ์

(ต่อ)

วันที่ ๒๗ ธันวาคม พระพุทธศักราช ๒๔๕๗

กระทรวงการต่างประเทศ

ให้นายต่อ กะบะรณสุก เปนหลวงสุนทรการี ผู้ช่วยราชการในกรมท่าขวา ถือศักดินา ๗๐๐

วันที่ ๒๗ ธันวาคม พระพุทธศักราช ๒๔๕๗

กระทรวงธรรมการ

ให้เลื่อนพระโอวาทวรกิจ เปนพระยาโอวาทวรกิจ มีตำแหน่งราชการในกรมศึกษาธิการ ถือศักดินา ๑๐๐๐

ให้หลวงไชยราชภูรีรักษา เปนหลวงพุทธเกษตรานุรักษ์ มีตำแหน่งราชการในกระทรวงธรรมการ ถือศักดินา ๗๐๐

ให้เลื่อนขุนนิพิฐนิติสาสน เปนหลวงนิพิฐนิติสาสน มีตำแหน่งราชการในกรมศึกษาธิการ ถือศักดินา ๗๐๐

ให้เลื่อนขุนอนุสิฐวิบูลย์ เปนหลวงอนุสิฐวิบูลย์ มีตำแหน่งราชการในกรมศึกษาธิการ ถือศักดินา ๗๐๐

ให้เลื่อนขุนวิสณฑ์ดรุณการ เปนหลวงวิสณฑ์ดรุณการ มีตำแหน่งในราชการกรมศึกษาธิการ ถือศักดินา ๗๐๐

ให้เลื่อนขุนวิศาลดรุณกร เปนหลวงวิศาลดรุณกร มีตำแหน่งราชการในกรมศึกษาธิการ ถือศักดินา ๗๐๐

ให้เลื่อนขุนสมัคอนุสิษฐ เปนหลวงสมัคอนุสิษฐ มีตำแหน่งราชการในกรมศึกษาธิการ ถือศักดินา ๗๐๐

ให้นายจิ๋วเปรียญ เปนขุนพิชิตพิณพัฒน์ มีตำแหน่งราชการในกระทรวงธรรมการ ถือศักดินา ๕๐๐

(ยังมีต่อ)

แจ้งความขายเลหลังบ้าน

จะมีการเลหลังบ้านใหญ่มี ๗ ห้อง (ห้องน้ำ ๒ ห้อง) แต่เดิมเปนของนายอิแวนซิ หมายเลขที่ ๗๒ ถนนซังฮี้สามเสน ณวันเสาร์ที่ ๑๐ กุมภาพันธ์ พ. ศ. ๒๔๕๗ เวลาบ่าย ๒ โมงตรง (นอกจากจะมีผู้ตกลงซื้อไปเสียก่อนกำหนดนั้น)

บ้านที่จะเลหลังนี้ยังใหม่ แล้วด้วยอิฐสิงคโปร์ดีเครื่องไฟฟ้าต่าง ๆ พร้อมนับว่าเปนบ้านอย่างสมัยใหม่ บ้านนี้อยู่ปากคลองห่างจากลำแม่น้ำ ๕๗ วาเท่านั้น มีลานบ้านกว้าง ๔๔ วา ยาว ๑๕ วา ในลานนั้นยังมีบ้านเล็ก ๆ สำหรับลูกจ้างอีกหลายหลัง โฉนดที่ดินรายนี้เรียบร้อยซึ่งท่านจะตรวจดูได้ทุกเมื่อ ถ้าท่านอยากทราบรายละเอียดเชิญถามห้างเบอดีเอนโก หรือแอฟ. แอม. บรุ๊ก ทนายความ

๑ ๒๗ ๑๐ ๕๗ ๑๕ ๑

แจ้งความขายเตหลัง

บริษัทเตหลังสยามได้รับคำสั่งจากออฟฟิศโบมเตอร์อยู่ในถนนราชดำรัง แบงก์ จะขายเตหลังสี่ของตะหลีศต่าง ๆ มีตู้เซ็พใส่เงิน โต๊ะเรียน หนังสือและตู้สำหรับใส่หนังสือต่าง ๆ และกอบี้ เก้าอี้ แล้วยังมีสิ่งของอื่น ๆ อีกเป็นอันมาก กำหนดจะขายเตหลัง วันเสาร์ที่ ๒๗ มกราคม เวลาบ่าย ๒ โมงตรง

ข้อสัญญาตามเคย

อี. แอมแบรซ่า แอนโก

๑. ๒๐. ๑๐. ๕๗ ๒ ว.

เครื่องติดท้ายเรือ

ชนิดเครื่อง "เค" ๒๐ แรงม้า

มีเกลียวเดินน่ากลอยหลังได้ ทั้งใช้แม็กนโตด้วยเครื่องนี้ใช้สวกที่สุด ซึ่งหลกเข้ามา๒—๓เครื่องเท่านั้น ท่านที่ต้องการเครื่องชนิดดีดีแล้ว ควรรีบมาซื้อเสีย เพราะราคาถูกและเป็นชนิดดีที่สุดที่จะหาซื้อได้

ห้างเทพนครพาณิช (บริษัทยาสูบสยาม)

เชิงสพาน พิทย์เศรษฐ ถนนหลักเมือง ตลาดเล็กต่าง โทรศัพท์ ที่ ๑๕๗

รถจักรยาน ตราบงกุฎ

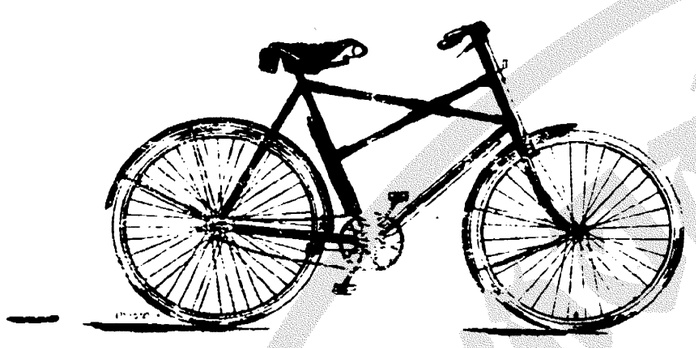

รถจักรยานคนไทยชนิดนี้มีผู้นิยมชอบใช้กันมากด้วยราคาก็เยาว์ ใช้ก็ทนแลรูปก็งาม ใส่ยางตันต่อเท่านอกแลในราคา ๗๕ บาทถ้วน ได้รับเครื่องรถจักรยานเข้ามามาก จำหน่ายราคาถูกกว่าที่อื่น ถ้าต้องการโปรดเชิญมาดูด้วยเหลือที่จะพรรณา ผ้าพันคอมาใหม่อีกแล้ว มีริ้วตลอดผืนสีต่าง ๆ แลงามๆ ทั้งนั้น

ฮกจ่วนแอนโก ตลาดเยาวราช กรุงเทพฯ

กระเป๋าหนัง

สำหรับใช้ในการเดินทางทุกแผนก ทำด้วยหนังม้าหนังวัวแท่รับประกันไดหูหิ้วกุญแจพร้อมทุกสิ่ง ล้วนมั่นคงแข็งแรง ใช้กระทั่งได้ เหมาะกับผู้ไปทางไกล ขนาด ๒๔ และ ๒๖ นิ้ว ขนาดเล็ก ๑๖, ๑๘ และ ๑๔ นิ้ว ทำด้วยหนังชนิดเดียวกัน นาฬิกาข้อมือทองแท้ ทำจากสวิตเซอแลนด์อย่างดีทองสายทองและตัวทองสะหนังรูปต่าง ๆ มีใบประกันสำหรับทอง แลเครื่องจักรทุกเรือน จำหน่ายราคาถูกที่สุด เตาสูบชนิด "ไบรมัส" และผ้าขนหนู อย่างหนาหนามีหลายขนาด

ศิริภัณฑ์ มุมถนนทหารบกทหารเรือ, (ตรงโรงหิมพ์สามมัคคีชาม)

๑, ๒๐, ๕, ๕๗,

อะไรที่มีผู้นิยมใช้มากที่สุด

คือตะเกียงแขวนอเมริกัน ที่เป็นเจ้าแห่งพายุ เพราะฉนั้นท่านไม่ควรจะซื้อตะเกียงชนิดอื่นใช้ ถ้าท่านซื้อตะเกียงแขวนอเมริกันไว้สำหรับบ้านท่านหนึ่งดวงจะมีความอุ่นใจมาก เพราะเหตุที่ตะเกียงชนิดนี้ใช้ได้สวกทุกอย่าง จะหาจะแขวนจะตั้งไม่มีความติดขัด จำหน่ายไปแล้วหลายร้อยดวง เที่ยวนี้ของหมดแล้วรีบมาซื้อเสียก่อน ถ้ามาซื้อช้าไปจะต้องคอยเที่ยวหลังนี้ อีกนานมากสักหลายเดือนเร็วเร็ด หน้าน้ำหอมร่มผ้าหญิงเข้าขายแลของอย่างอื่นมาใหม่อีกมาก

ห้างชินส่วนแสง ริมประตูสำเพ็ง ถนนจักรเพ็ชร์ จังหวัดพระนคร

๑๕ ๑ ๕๗ ๑ ป

ลองใช้ยางรถไฟร์สไตน

เป็นยางอย่างดีที่สุด

ราคาเยาว์ที่สุด

บริษัทใส่ให้โดยไม่คิดค่าป่วยการ ณที่ห้างขายของวัสดุวรบุรณ และที่โรงงาน

ใช้ได้หลายไมล์ต่อหนึ่งบาท

มีขายที่

ห้างขายเครื่องไฟฟ้า โทรศัพท์ที่ ๔๐๔

บริษัทไฟฟ้าสยามทุนจำกัด โทรศัพท์ที่ ๒๒๒

ห้างนายเลิศ โทรศัพท์ที่ ๒๗

๑ ๒๗ ๑๐ ๕๗ ๑๕ ว

โรงละครพัฒนาลัย

ละครบริษัทวิญญูซึ่งมีชื่อเสียงลือกระฉ่อนมาแล้ว จะเปลี่ยนโปรแกรม (วิธีเล่น) ใหม่หมด วิธีเล่นนั้นต่าง ๆ และปรกติกัน เช่นเล่นกลเล่นไม้สูงกระโดด, ตลก, แสดงมีมือในการโยนสิ่งของต่าง ๆ, ไต่ลวด, ดนตรี ลอดล่วง, โหนชิงช้า ฯลฯ ซึ่งล้วนแต่เป็นสิ่งแปลกประหลาดหน้าดูทั้งนั้น

ละครโรงนี้เป็นเยี่ยมในการแสดงกายกรรม

เปลี่ยนโปรแกรม (วิธีเล่น) อาทิตย์ละสามครั้งคือ ทุกวันเสาร์, วันจันทร์ และวันพุธ ขอท่านอย่าลืมมาชม

อัตราที่นั่ง ชั้น ๑ บาท, ๒ บาท. ๑ บาท, ๕๐ ส.ค. ๒๕ ส.ค,บ๊อกซ์น่า ๒ เก้าอี้ ราคา ๒๐ บาท บ๊อกซ์ใหญ่ ๗ เก้าอี้ ราคา ๒๐ บาท

โรงหนัง พัฒนากร สามเยก

โปรแกรมหนังสำหรับคืนวันพุธ พฤหัสบดี และศุกร์ ที่ ๒๔, ๒๕, ๒๖, มกราคม

๑ เรื่องเด็กเวราะห์ร้าย ยาว ๑ ม้วนต่อ ๒ เรื่องอ้ายปีศาจ ยาว ๑ ม้วนต่อ ๓ เรื่องรบสำรับความมังมี ยาว ๑ ม้วนต่อ ๔ เรื่องหวงวิชา ยาว ๒ ม้วนต่อ ๕ เรื่องความแก่งแย่งระหว่างคนงาน ยาว ๒ ม้วนต่อ ๖ หนังตลกเค K หลายชุดแลเบ็ดเตล็ด ใหม่ ๆ หมด

หนังโปรแกรมนี้ได้สรรล้วนแต่ใหม่ถอดด้ามทั้งนั้น เช่นเรื่องอ้ายปีศาจยาว ๑ ม้วนต่อนี้ เนื้อเรื่องเต็มไปด้วยปีศาจต่าง ๆ แลแสดงถึงบุคกรรมซึ่งสนองมนุษย์ชาติโดยหลงเชื่อถ้อยคำอ้ายปีศาจ เมื่อท่านได้เห็นจะทำให้ท่านพิศวงตั้งแต่ต้นจนจบสิ้น นอกจากเรื่องนี้ยังมีเรื่องยาว ๒—๓ ม้วนต่ออีกเนื้อเรื่องมีรบแลแก่งแย่งซึ่งกันแลกันรวมความว่าหนังในโปรแกรมนี้เต็มไปด้วยเรื่องสนุกทุกเรื่อง ส่วนเรื่องเด็กเวราะห์ร้ายนั้นอาจบันพิศษหาเกี่ยวแก่โปรแกรมนี้เลย จึงหวังว่าท่านทุก ๆ คนคงจะไม่ลืมมาชมหนังในโปรแกรมนี้

หมายเหตุ หนังบ่ายวันเสาร์จะฉายตามโปรแกรมนี้ด้วย

นายซองฮ้วน ผู้จัดการ

แต่ดีดีกประจำเดือนมกราคมออกแล้วจำหน่ายที่ห้องเรือนโปรดมีจดหมายมาถาม

รถจักรยานตราบงกุฎ คันใหญ่ลดราคาถูก ๆ

รถจักรยานคันใหญ่สีดำหรือสีดำ ๆ มีสูบระฆังตะเกียงกระเป๋าเครื่องพร้อมเต็มราคาคันละ ๗๕ บาท ลดราคา ๗๐ บาท รถตรานี้เปรียบเสมือนเรือเรียวแล่นเร็วดับหุ้มใส่เต็มราคาคันละ ๑๕ บาท ลดราคา ๗๐ บาท รถตราเพนมซึ่งมีชื่อเสียงเรียกได้ทนดีกว่ารถทั้งหลายราคาคันละ ๗๕ บาท ลดราคาอีกแล้วได้โดนลดลงอย่างเท่ายี่สิบเก้าเต็มราคา ๑๐๐ ลดละ ๗ บาทจะลดราคาให้ละ ๗ บาท ๕๐ สตางค์ ไม่ยอมเป็นอกสังคมเช่นมาแต่ตะเกียงแขวนได้ลดน้ำมันมีราคาแสดงตะเกียงอเมริกันอย่างเก่าได้ส่งตกเข้ามาแล้วจำต้องการครรีบมาซื้อเสียก่อนราคาใบละ ๑๖ บาท พุดบอลหนังหนาอย่างมีตะเข็มเต็มราคาใบละ ๑๕ บาท ลดราคา ๑๖ บาทเดียวเหลือที่ตกเข้ามาชุดนี้ถึงห้างอยู่ที่ใด ๆ ก็ไม่มีเหมือนอย่างเราได้ถูกกรงทองเหลืองดีมีทั้งตัวกับอย่างประดับมุกงาม ๆ ราคาจะจำหน่ายถูก ๆ ที่นอกปรังอย่างใดนุ่มท่านรีสุทธิ์แต่เวลานี้จำหน่ายลดราคาที่สุด ๓ พุดเดิมราคา ๑๖ บาท ลดราคา ๑๐ บาท ๒ พุดครึ่งเดิมราคา ๑๔ บาท ลดราคา ๑๔ บาท ๔ พุดเดิมราคา ๑๐ บาท ลดราคา ๑๖ บาท ๔ พุดครึ่งเดิมราคา ๑๕ บาท ลดราคา ๒๐ บาท

ห้างชิเร็นเซ ถนนพาหุรัดตน โทรศัพท์ ๗๑๗๑๐

ยาดียิปเซียน

ยาดี คือ ยาแต่

ยาเดนูรี

ขายที่ห้างเดนแอนดี ถนนเจริญกรุง ตลาดใหญ่

หีบหนึ่ง ๑๐๐ ม้วน ราคา ๑ บาท

มีจำหน่ายตามร้านลดทั่วไป

ขายของลดราคา ที่ห้างไวต์เอเวเรตลอ

ตั้งแต่วันจันทร์ ที่ ๒๓ มกราคม ถึงวันพุธที่ ๗ กุมภาพันธ์ พ.ศ. ๒๔๕๗

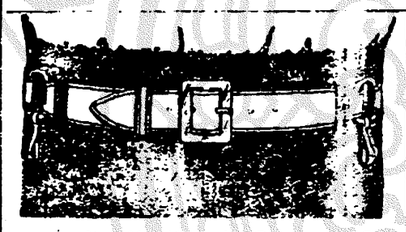

เข็มขัดหนัง หัวแลห่วงนิเกิลลดราคาเดิม ๑.๕๐ แลลด ๒.๗๕ จำหน่ายลด ๑.๖๕ แลลด ๒.๖๕

เข็มขัดหนังยืดตัวรูปขนาด ๑๑ นิ้ว แลลด ๑๒ นิ้ว ราคาเดิม ๑.๕๐ จำหน่ายลด ๑ บาท

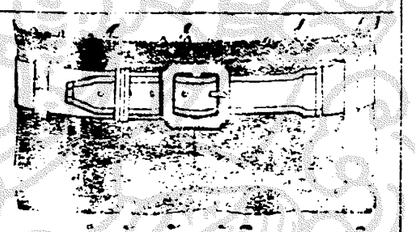

เข็มขัดหนัง หัวนิเกิลลดราคาเดิม ๑.๑๕ จำหน่ายลด ๑.๐๐

เข็มขัดหนังหนู หัวแลห่วงนิเกิล ราคาเดิม ๔.๕๐ ลด ๔.๕๐

หมวกฟ้า ราคาพิเศษ ทรงงาม ราคาเดิม ๑.๗๕ ลด ราคา ๑.๕๐

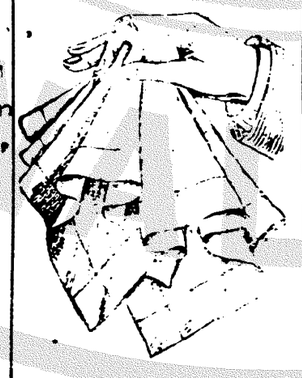

ผ้าเช็ดหน้าขาวมีรอบราคา เดิม ๑ หลด ๑๐ ๒.๕๐ จำหน่าย ลด ๑.๗๕

หมวกดังรูปสีขาวหนังหุ้มผ้าราคาเดิม ๑.๗๕ จำหน่ายลด ๑.๖๕

หมวกสักระพ ราคาเดิม มีสองชนิด ๆ ๑ ราคาเดิม ๑.๖๕ จำหน่ายลด ๑.๗๕ อีกชนิด ๑ ราคาเดิม ๑.๖๕ จำหน่ายลด ๑.๗๕

หมวกเด็กผู้ชายทำด้วยฟางอย่างดีดังรูปนี้ราคาเดิม ๒.๒๕ จำหน่ายลด ๑.๗๕

ห้างไวต์เอเวเรตลอ กาปนี ลิมิเตด กรุงเทพฯ

แจ้งความ

ห้างเคียมย้อง ในถนนเพ็งรม ปากตรอก โรงพิมพ์หรือเยื้อง โรงพิมพ์พานิชศุภผล ข้ามเบอร์ ๑๑๓ ได้ตั้งห้างสั่งแพรอยู่ในเมืองเซียงไฮ้ และช่องกงเอง ได้เปนผู้จัดสรรพสั่งสรรพแพร มีสีต่าง ๆ มีแพรเก้าส่วน แพรหลักส่วน แพรไล่ แพรดอก แพรเลียน แพรมะเกลือ ผ้าม่วงเซียงไฮ้แท้ มีสีต่าง ๆ หลายชนิด ตกเข้ามาในเนด์ เที่ยวนี้เอง ขอเชิญท่านมาชมด อย่าให้เสียโอกาสที่ได้มาพบห้างขายแพรเนอดีและสีต่าง ๆ ทั้งราคาก็ถูกกว่าที่อื่นด้วย

เคียมย้อง

๒๙/๔/๕๗ ๖,๕,

บริษัทแบงก์สยามกมมาชล

ตั้งโดยพระบรมราชานุญาต

มีทุนเรียกเต็มแล้ว ๓,๓๐๐,๐๐๐ บาท

กรรมการอำนวยการ

มิศเตอร์ โฟสริโอ (นายก) พระยาบริบรณ์ราชสมบัติ พระยาไชยยศสมบัติ พระบรูรณ์ โกษากร, หลวงฤทธิ์ณรงค์รอน, มิศเตอร์ ดับลิว แบรมเนอร์, มิศเตอร์ เอ. วิลกิ.

เคเชียร์หรือแมนเนเจอร์ ที่ลอนดอนได้เวกเซนเตอร์ ดีซคอง โดเกช แซนเรฟต์ ซาวมเบ็นเลีย

บริษัทนี้ได้ตั้งแล้วขายตราตั๋วแลกต่อต่อในทั่วประเทศอินเดีย และประเทศจีน กับทำสินค้าการเลตเชนซ์ได้ทุกชนิดอีกทั้งเกี่ยวข้องกับกิจการของแบงก์

ดอกเบี้ยเงินฝาก

เงินฝากกระแสรายวัน ให้คิดเปนอัตรา ๑ เปอเซนต์ต่อปี อัตราดอกเบี้ยสำหรับเงินฝากประจำปีนั้น ขอเชิญไปหาดูจากกรรมการที่บริษัทคนนี้ ที่บริษัทมีตู้สำหรับเก็บทรัพย์ให้เช่าเก็บค่าเช่าอย่างย่อมเยาว เปนรายเดือน

เวลาทำการ ตั้งแต่ ๑ โมงเช้าถึงบ่าย ๓ โมงเย็น แต่วันเสาร์เพียงเวลาเที่ยง

เอ,วิลกิ

ผู้จัดการ

ของพึ่งตกเข้ามาใหม่

ก่อ

เหล้าวิสกี้ ไวเทอริคดิว

เหล้าเบียฝรั่งเศส (ตราเสือ)

เหล้าเบียอามริกัน (ตรานกอินทรี)

เหล้าแบรนดี ตราไพ่บือกแดง

มัลคอมเบรังเย

๑, ๒๒,๓, ๕๗ ๑ ป,

โอสถยินหัน

คุณพิเศษของยายินตัง

เมื่อรับประทานอาหาร ทุกมื้อไป ควรรับประทานยินตังเสียบ้าง เพราะเปนยาย่อยอาหารแลแก้ท้อง ขึ้นท้องเพ้อดีหาที่เปรียบไม่ได้ ในสถานใดเกิดโรคสัญจร อาจติดกันได้ แลท่านจะไปเยี่ยมคนไข้ในสถานที่นั้น อย่าได้ลืมเอายินตังติดตัวไปด้วย จะได้พ้นพยาธิภัยอันร้ายนั้น เพราะว่ายายินตังอาจแก้ได้รวดเร็ว เข้าเครื่องหอม ๆ มีราคาตั้งนั้น เมื่อท่านรับประทานแต่เพียง ๒–๓ เม็ดเท่านั้นก็จะรู้สึกหอมชื่นใจทันที เมื่อสูบบุหรี่ จงรับประทานสัก ๒–๓ เม็ดเท่านั้นก็ดีจะทำให้รสบุหรี่หวาน กับทางแก้เมาบุหรี่ด้วย เมื่อรับประทานเครื่องดื่มแล้วจง รับประทานยินตังสัก ๑๐ หรือ ๒๐ เม็ดก็จะไม่เมาแลไม่ปวดศีรษะ ท่านผู้ใหญ่ควรให้บุตรหญิงแลบุตรชายของท่านซึ่งยังเปนนักเรียนอยู่รับประทานยานี้เสียบ้าง เพราะว่ายาขนานนี้อาจช่วยกำลังความรู้การเล่าเรียนแลทำให้สมองของนักเรียนดีขึ้นด้วยเด็กนักเรียนให้รับประทานมื้อเช้ามื้อเดียวทุกวันไป มื้อละ ๒ หรือ ๓ เม็ด จำหน่ายที่ห้างยิยอมกงี่ ฮี่ แยก วัดตรีทรศัพท์ ๒๒๖ สาขาตั้งอยู่ที่ถนนหลังวัง บูรพา กรุงเทพฯ

ระวังให้มาก

ด้วยยายินตังเดี๋ยวนี้มีผู้สั่งมารายหลายชนิด ท่านที่ใช้ยายินตังควรสังเกตุดูให้แน่ก่อน คือยาชนิดที่ดีร่างในห่อจะต้องมีหนังสือไทยกำกับบอกวิธีใช้ด้วย.

๑,๓ ๕๗

น้ำมันยี่ห้อเปลือกหอยแดไมเตอร์สปิตต

ไม่มีกลิ่น

ไม่ทำให้เครื่องยนต์เสีย

แลใช้ไม่เปลืองด้วย

มีจำหน่ายที่ห้างนายเลิศ

ตั้งแต่วันนี้จะขายที่บ่าหนึ่งราคา ๑๒ บาท ๕๐ สตางค์

น้ำมันก๊าซอย่างดียี่ห้อมงกุฎ มีแสงไฟสว่างดีแลไม่ทำให้ไส้ตะเกียงยางแลไม่มีควัน มีขายที่ห้างเอเชียติกเปตโรเลียม กำปนีลิมิเต็ด

ตรอกกัปตันบุช โทรศัพท์ ๕๐๖

เล่ม ๓ ออกแล้ว

การ์ตูนเล่ม ๑ ได้จัดพิมพ์เสร็จเรียบร้อยแล้ว มีจำหน่ายตามร้านขายหนังสือทั่วไป แลที่โรงพิมพ์กรุงเทพฯ เดลิเมล์

ลักษณะณะละลาย

คำอธิบายพระราชบัญญัติลักษณะณะละลายของมองซิเออร์ เอ.ซี. เอนเดเกอร์ ตามที่ได้เรียบเรียงรวมสอนนักเรียนกฎหมายนั้น ได้พิมพ์เสร็จแล้ว เปนหนังสือหลายสิบหก ราคาเล่มละ ๔ บาท มีจำหน่ายที่โรงพิมพ์นี้ แลที่ร้านเจริญเกษากิจ แลปุสดาการ ถนนเจริญกรุง แลที่บางกอกบรรณกิจ ได้สี่กักพระยาศรี

Mellin's Food

เมลินสฟุด

แป้งอย่างดีสำหรับเด็ก ๆ รับประทานเพื่อบำรุงกำลัง แลช่วยให้ร่างกายแข็งแรงขึ้นเปนที่ ๑

แป้งเมลินนี้ทำให้เด็กบังเกิดกำลัง ปรุงขึ้นได้ง่ายตามแลราคาเบ่ง ตลอดเด็ก ๆ รับประทานได้ตลอดวัน ตลอด

แป้งนี้ทำขึ้นโดยประณีตไม่ได้ให้มือถูกเลย มีรายตามร้านทั่วไป เอเย็นต์ เอ, เอ, มลเบต ทางบริษัทซิดิศ เปมราชี กรุงเทพฯ

รถยนต์ฟอร์ด

รถยนต์ฟอร์ด

ราคาราคาใหญ่

๒๓๐๐ บาทเท่านั้น ๒๓๐๐ บาทเท่านั้น

ราคา ๒๓๐๐ บาท ราคา ๒๓๐๐ บาทรถยนต์ฟอร์ดนั้น มิใช่ว่าราคาถูกอย่างเดียว ยังเปนรถยนต์ที่ดีเลิศไม่มีรถยนต์ชนิดใดสู้ด้วย

รูปทรงรถฟอร์ดแบบคอร์ปิโต ซึ่งเปนแบบใหม่นั้นกระทัดรัดน่าดูน่ามีใช้ใช้ที่นั่งของรถนั้นให้ความสบายที่สุด รถฟอร์ดเปนรถที่ขับง่าย แลเดินเครื่องง่าย ไม่ค่าเปนต้องมีแชลฟ์ สตาร์เตอร์

รถฟอร์ดนั่งกันโดยหุ้นนอยที่สุด เช่นจะสมารถนั่ง ๑ คนไปในหนทางไกล๔๐๐ เส้นโดยใช้น้ำมันเบนซิน ๑๔ สตางค์เท่านั้น

รถฟอร์ดนั้นราคาเพียง ๒๓๓๐๐ บาท

เพราะฉนั้นขอท่านอย่าได้คอย – อย่าได้คอยเปนอันขาด เชิญท่านมาเลือกซื้อเอาตามชอบใจที่

อู่รถยนต์บางกอกด็อก

น้ำหอมอย่างดี ของห้างริโกลต์

เปนน้ำหอม ซึ่งมหาชนในกรุงปารีศนิยมมากกว่าน้ำหอมชนิดอื่น ๆ ทั้งหมดได้ สรรทำขึ้นด้วยดอกไม้อย่างดี ซึ่งมีในประเทศฝรั่งเศสตอนใต้ แลประเทศอื่น ๆ น้ำหอมห้างนี้ได้ทำอย่างบริสุทธิ์ มีหลายชนิดเปนที่นิยมของมหาชนนั้น น้ำหอม ตรา พระเจ้ยน้ำมะลิ น้ำดุสิต น้ำหอมไชตามฤดู นาหอมอามีวา น้ำหอมมหาลายูน้ำหอมบุเกต

ยาซาซาปา ของห้างริโกลต์

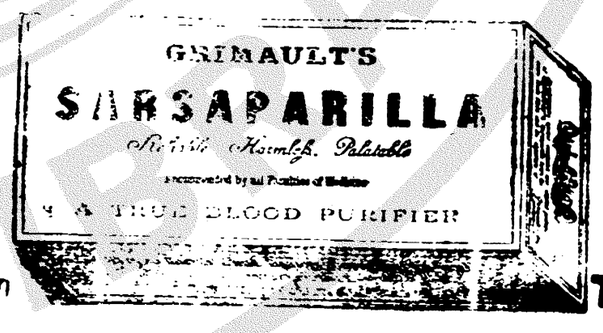

ริโกลต์ ในตำ เปนยาวเศษ สำหรับฟอกโลหิตให้บริสุทธิ์ในร่างกายรับประทานง่าย แลไม่มีสิ่งที่จะให้บังเกิดอันตรายได้ เปนยาซึ่งแพทย์ใหญ่ ๆ นิยมนับถือ อย่างยิ่ง

ถ้าจะซื้อยาขนานนี้แล้ว ให้ระวังยาปลอม ให้ซื้อแต่ยาที่มีชื่อทางริโกลต์ แลมีประสมสรรพยาต่าง ๆ ในกรุงปารีศ

"ไวท์ ฮอส" วิสกี้

(เหล้า วิสกี้ "ตรา ม้าขาว")

ได้รับพระบรมราชานุญาต

สมเด็จพระเจ้าแผ่นดินอังกฤษ

สมเด็จพระเจ้าแผ่นดินสยาม

สมเด็จพระเจ้าแผ่นดินสเปน

มีจำหน่ายทั่วไป

ห้าง สยาม ฟอ แรส

เปน เอเย็นต์ สำหรับ กรุง สยาม

๑, ๑๒, ๑๐, ๕๗, ๑, ๗.

นายเปล่ง

ยี่หอ เชียงล่ง ประดู่ใหม่ บางลำภู เชิงสำหรับติดผ้าม่วง สำหรับใช้ในกรมพระตำรวจ มีมาถึงแล้ว และผ้าลายอย่างดีก็มีมาถึง ราคาไม่สู้แพง พอสมควร ถ้าท่านผู้ใดจะต้องการ จงเชิญมาชม

๑, ๑๑, ๑๐, ๕๐, ๑, ๗.

มิกาซา.

ถ่าย รูป

สี่กั๊กพระยาศรี.

๑, ๒๗, ๕๗, ๑, ๗

แจ้งความ

ห้างเอฟเกรเดอร์ตแอนโก

(ห้างครูช่างทอง)

ด้วยห้างบิกริมแอนโกได้รับซื้อสิ่งของทองเงิน รูปพรรณเครื่องเพ็ชรพลอย และเครื่องมือช่างทอง ของห้างเอฟเกรเดอร์ตแอนโก (ห้างครูช่างทอง) ได้หมดทั้งสิ้นแล้วตั้งแต่วันที่ ๑๑ เดือนนี้ และจะย้ายไปรวมอยู่ที่ห้างบิกริมแอนโก ประตูสามยอด ใน ๒๑ วันนี้ พร้อมทั้งหัวหน้าช่างทอง ต่างประเทศ และคนทำการหมดทั้งสิ้น จะรับทำสิ่งของทอง เงิน รูปพรรณ เครื่องเพ็ชรพลอย เหมือนเดิม และจะรับสิ่งของที่มีอยู่แล้วลดราคาต่ำกว่าเดิม ขอเชิญท่านผู้ที่เคยอุดหนุน ห้างเอฟเกรเดอร์ตแอนโก (ห้างครูช่างทอง) ห้างบิกริมแอนโก และท่านทั้งหลายไปซื้อและสั่งทำตามประสงค์ จงมีความยินดีรอบพระเดช, พระคุณ, และรอบโดยอย่างยิ่ง

๑, ๑๐, ๑๐, ๕๗ ๑๑.

ไม่มียาระบายท้อง อย่างใดที่จะชำระท้องอย่างเบา ๆ และได้จริงเหมือน

PINKSOM

บิงเก็ตตส์

เหตุฉนี้เด็ก ๆ ถึงรับประทานได้โดยไม่ต้องกลัวเกิดอันตรายรึ้นเลย

มีรายทุกโรงจำหน่ายยา กับที่ห้างบริดิชิศิศเปนซารี กรุงเทพ ฯ ซึ่งเปนเอเยนต์ใหญ่ในประเทศสยาม ราย ขวดละ ๑ บาท

การเรียนและการเล่น

การศึกษาจะไม่ให้เกิดอันตรายแก่เด็กที่เรียนที่โรงเรียน ถ้าไม่เบียดเบียนเวลาเล่นซ้อมกำลังกาย เรียนมากเกินสมควร และขาดเวลาซ้อมกำลังกาย จะให้เด็กนนผอมลง ทั้งโลหิตก็จืดจางไปลง เปิดโอกาศเปนโรคเส้นชัก กระตุก ยิ่งอยู่ในเมืองร้อนแล้วก็ยิ่งจะกำเริบรึ้น เมื่อบุตรา หรือบุตรีของท่านที่เปนนักเรียนอยู่นั้น ผอมลง ผิวซีด และเรือน ราดความตั้งใจ บางคราวหิว และบางคราวกินจุ จะนั่งก็ไม่อยู่ศุข หรือจะยืนอยู่นิ่ง ๆ ก็ไม่ได้ เมื่อเปนเช่นนี้ จงท่านได้จำไว้ว่าความศุขสบาย ของบุตร สำคัญกว่าการศึกษาวิชา

เปนธุระทันทีอย่าให้เด็กเรียนนานเกินไป ให้เล่นนอกบ้านวันละ ๒ ชั่วโมงให้นอนค่ำละ ๑๐ ชั่วโมง และให้รับประทานยาบำรุงธาตุ อย่าง ศักย์ลิทธิ์ คือยาเม็ด สีชมภูของหมอวิลเลียม ตลอดไปกว่าสีสันผิวพรรณที่แก้มและริมฝีปากและอาหารการกินเปนปรกติดี

เด็กที่กำลังเติบโตรวดเร็ว ชุดโรมผอมลง ก็ควรใช้ยาเม็ดสีชมภูของหมอวิลเลียม ซึ่งเปนยาบำรุงธาตุอย่างดีที่สุด เพราะจะล้างโลหิตให้บริสุทธิ์ มีเรือธาตุที่อวัยวะต้องการ และช่วยเส้นประสาทแข็งแรงรึ้น กับช่วยธรรมดาโลหิตเลี้ยงอวัยวะให้ทันเด็กที่จะโตรึ้นอย่างเร็ว

ยานี้มีรายทั่วไป แต่ซื้อจากโรงยาที่ไม่ขายยาปลอม ราย แต่ยาเม็ดจะเกาะของหมอวิลเลียม กับมีรายด้วยที่เอเยนต์ใหญ่ในประเทศสยาม คือที่ห้างบริดิชิศิศเปนซารี กรุงเทพ ฯ ราย ขวดละ ๗ สลึง หรือ ๖ ขวด ๑ บาท

ยุทธภาพ เล่ม ๑๖

ยุทธภาพ เล่ม ๑๖ ออกแล้วมีขายตามร้านขายหนังสือทั่วไป และที่โรงพิมพ กรุงเทพ ฯ เดลิเมล์

การปวดศีรษะจะหายด้วยยาสเดินในทันใด (ขาด) ยานี้เปนยาวิเศษสำหรับแก้ปวดศีรษะทุกชนิดไม่มีรศรับประทานง่ายเปนยาอย่างแท้ถ้าท่านปวดศีรษะอย่าได้ลืมใช้ยานี้ ป้องกันรักษาท่านหายแน่นอน มีจำหน่ายทั่วไป สำหรับแก้ปวดศีรษะทุกชนิด

พ-ส ๑-๑๙

ป[illegible]ศ

จะรายทอดตลาดที่กรมตรวจเงินแผ่นดิน แด กรมเจ้าจำนวน ๑๑๓ ตรอก ตัดม่วงเดบางรัก (๑) โรงสีกลไฟ และกุดังและอื่น ๆ ที่ตั้งอยู่ที่ปากน้ำโพ มณฑลนครสวรรค์ (๒) โรงสีและกุดังและอื่น ๆ ที่ตรอกตรอกที่ ๗ จังหวัดปัญญุ มณฑลกรุงเก่า จะลงมือรายวันที่ ๒๗ มกราคม พ,ศ, ๒๔๕๙ เวลาบ่าย ๒ โมง ขอบาททราบความเอียดให้ตามที่กรมในเวลาเปิดทำการใดทุกวัน

กรมตรวจเงินแผ่นดิน

๑๑, ๑๑, ๑๕, ๑, ๑๑

ไปรดอย่าลืม

ด้วยห้างร้านพาเจ้าได้ตั้งมาหลายสิบปีแล้ว และร้านพาเจ้าจำหน่ายถานแก่สรรพสิ่งแพรทั้งนี้คือ แพรเนื้อเปนพื้น แพรดอก แพรเลียน แพรลาย แพรไล่ แพรย่นหางไก่ แพรตาเกลือ และแพรตำน้ำมัน ดอกและเลียนและแพรยวน และเสื้อกางเกง แพรสีต่าง ๆ ผ้าม่วงเชียงใหม่ต่าง ๆ เหลือที่จะพรรณนา สิ่งของที่ราพเจ้ากล่าวมานี้ แล้วแต่ที่ร้านเจ้าสั่งมาจากเชียงไฮที่คุ้นเคยอด ทั้งนั้น อนึ่งขอเชิญท่านหนุนเอื้อเฟื้อค่อร้านเจ้าหรือท่านที่ยังไม่คุ้นเคย ไปรดมาร[illegible]ความประสงค์ทั้งราคาก็ง่ายเยาว์กว่าที่อื่น หวังใจว่าจะเปนที่พอใจของท่านมาก

คนอื้อทอง

ถนนสำเพ็ง ใกล้ถนนราชวงศ์

[illegible]

เหมาะกับสมัย

ถ้าท่านประสงค์จะหาของประดับเรือนงามของท่านให้เหมาะกับสมัย และราคาย่อมเยาแล้ว จงเชิญมาชมที่ห้างชะเตียนคำบอดตลาดน้อย ถนนเจริญกรุง มีเครื่องเรือนพร้อมทุกชนิด เครื่องแต่งตัวและเครื่องใช้สอยต่าง ๆ ก็มีด้วย และมีช่างหญิงรับตัดเสื้อหญิงด้วยเหมือนกัน กับมีเสื้อหนาวสำหรับหญิงตัดแล้วแบบใหม่ ๆ ราคาถูก ๆ

๑, ๓, ๑, ๗, ๒, ๕, ๕๙, ๑๑.

๑ คุตรวด ๒ มะเร็ง ๓ พยาธิ ๔ มุทกิจฉ์ ๕ ริดสีดวงงอก ๖ ริดสีดวงจมก ๗ โรคกระสัย ๘ โรคสำหรับบุรุษ

ถ้าได้ใช้จะเห็นคุณ ราดเรื่องหายอดเสมอโดยยาก มีรายทั่วไปทุกจังหวัด หรือจะให้ส่งไปก็ได้ ค่าส่งขวดละ ๑ บาท

๑, ๕, ๔, ๕๗, ๑, ๑๑

อาร์คิมีดิส

เครื่องใหม่มาถึงแล้ว เครื่องยนต์สำหรับติดท้ายเรือใดเข้ามาถึงแล้ว เครื่องชนิดนี้ดีกว่าชนิดอื่น ๆ มาก ได้ชนะเปนที่ ๑ ในการแข่งเมื่อวันที่ ๒๗ สิงหาคม พ.ศ. นี้ ร้านพาเจ้าขอเตือนท่านบรรดาที่ได้สั่งเครื่องไว้ ให้รีบมารับเครื่อง ถ้าช้าไป เครื่องขายหมดแล้วต้องคอยรับเอาเครื่องครั้งหลัง

ถ้าท่านผู้หนึ่งผู้ใดจะต้องการเครื่องแล้วเชิญมาสั่งโดยเร็ว

ห้างบีโยฮันซ่นแอนโก

โทรศัพท์ เลข ๒๒

๑, ๑๑, ๑๕.

บ้วนจุ้นเต็งแอนโก

(ครงปากตรอกกับคันบุรีร่วม)

จึงได้รับของเรามาใหม่หลายอย่าง เช่นเสื้อสเวียตเตอ และของสำหรับงานครรมาศ เช่นดุ้นกรรมาศ ประทัด ผลไม้กระป๋อง ของหวาน กระป๋องต่าง ๆ เชิญท่านมาชมจะจำหน่ายให้ โดยราคาย่อมเยาว์

[illegible]

น้ำหอม ซึ่งทำโดยบริษัทอันมีชื่อเสียงโด่งดังทั่วทั้งทวีปยุโรปและเอเชีย

คือบริษัทโรเงอร์และงาเล็ต

ตราวนรัพเจ้าได้รับน้ำหอมจากบริษัทนี้หลายชนิด เช่นน้ำดุกกะดาทองเปนต้น ซึ่งมีมหรสพในประเทศสยามนิยมมาก ราคาขวดละ ๑ บาทถึง

๑ บาท ๕๐ สตางค์ ก็มี

เคียมเฮงเส็ง บริษัท จำกัด สินใช้

โทรศัพท์ เบอร์ ๑๗๐

หนังสือมีจำหน่ายที่โรงพิมพ์กรุงเทพ ฯ เดลิเมล์

ค่าส่งไปรสนีย์รีซิศเตอร์ เล่มละ

(๑) ความลึกลับของหอสูงโบราณ เล่ม ๑–๒–๓ ราคาเล่มละ ๗๕ สตางค์ ๒๑ สตางค์ (หรือ ๓ เล่ม ๒ บาท)

(๒) คำสาปของอรสิศิส์ (เล่มเดียวจบ) ,, ๗๐ ,, ๒๑ ,,

(๓) ท่านขุนนางถูกลับไปชัง (เล่มเดียวจบ) ,, ๕๐ ,, ๒๑ ,,

(๔) พระราชพงศาวดารพม่าเล่ม ๑ ถึงเล่ม ๑๑ จบ ,, ๑ บาท ๒๑ ,,

(๕) พระราชพงศาวดารไทยใหญ่เล่ม ๑ ถึงเล่ม ๑ จบ ,, ๑ ,, ๒๑ ,,

(๖) ขึ้นเรือนแรงร้างทำรัดสม (เล่มเดียวจบ) ,, ๒๕ สตางค์ ๑๗ ,,

(๗) นกแก้วช่วยสืบ (เล่มเดียวจบ) ,, ๒๑ ,, ๑๗ ,,

(๗) ความผิดของเลดโฮลเดอร์รอด (เล่มเดียวจบ) ,, ๕๐ ,, ๒๑ ,,

(๗) เดือนมาเล่ม ๑, ๒, ๓, ๔ ,, ๕๐ ,, ๒๑ ,,

(๑๐) เรื่องสืบของผู้ร้ายสะเทิน, เรื่องแก่แดน, เรื่องต่อสู้กับตัวยุ่มย่าม ในท้องเทด (รวม ๓ เรื่อง ๑ เล่ม) ,, ๒๑ ,, ๑๗ ,,

(๑๑) แบบคนกฎหมายรัชกาลที่ ๕ ที่ ๒ (เรียบเรียงโดยนายใย เนติบณฑิตย์) ,, ๑ บาท ๒๑ ,,

(๑๒) สารบานคำพิพากษาฎีกาบางเรื่อง (เรียบเรียงโดยพระสุรุมวนิจฉัย) ,, ๑ ,, ๒๑ ,,

(๑๓) แบบสอนอ่านเรื่องกาะเพาะปลูกเบื้องต้นเล่ม ๑ ,, ๑๗ สตางค์ ๑๗ ,,

,, ,, ,, ,, ,, ,, เล่ม ๒ ,, ๑๒ ,, ๒๑ ,,

(๑๔) เรื่องงารของความพยาบาท (โดยศ.ร.) เล่ม ๑–๒–๓ ,, ๒๑ สตางค์ ๒๑ ,,

(๑๕) เรื่องคันรั้วของยาพิษวายนา เล่ม ๑–๒ ,, ๒๑ ,, ๒๑ ,,

,, ,, ,, ,, ๓ ,, ๗๐ ,, ๒๑ ,,

(๑๖) คมทรัพย์สรรพพลนานุโยคของครูสมิท (๕ เล่มจบ) ,, ๑๕ บาท ๗ บาท ๒๗ ,,

(๑๗) ยุทธภาพ มีหลายเล่ม ต่อ ,, ๒๑ สตางค์ ๑๗ ,,

(๑๗) สถานมวยปีที่ ๑ มี ๑๑ เล่ม (เล่ม ๗ ไม่มี) ซื้อปลีก ,, ๕๑ ,,

ทั้งปี ๑๑ เล่ม ,, ๕ บาท ๒๑ ,,

(๑๗) ,, ,, ๒ ๑๑ ,, (,, ๑ ,,) ๑๑ ,, ,, ๕ ,, ๒๑ ,,

(๒๑) บันไดแบบสอนอ่านภาษาอังกฤษ ปกอ่อน ๕๔ สตางค์ ๒๕ ,,

,, ,, ,, ,, ,, ปกแข็ง ๗๑ ,, ๑๗ ,,

(๒๑) สาวสองพันปี เล่ม ๑–๒ ต่อน ๗๑ ,, ๒๑ ,,

(๒๒) ทนายทหารสวนกลด ๑–๒–๓ 4 ต่อน ๗๑ ,, ๒๑ ,,

(๒๓) ภาพการชีวิต เล่ม ๑–๒–๓ ราคาเล่มละ ๑ บาท ๑๑ ,,

(๒๔) หนังสือเรื่องไร่มุกซึ่งมีค่าเล่ม ๑–๒ ,, ๗๕ สตางค์ ๑๗ ,,

(๒๕) หนังสือเรื่องมรดกชั่วร้ายของตระกูล เล่ม ๑–๒–๓ ปกอ่อน ,, ๗๕ ,, ๑๗ ,,

(๒๖) หนังสือเรื่องอุบายลึกลับ เล่ม ๑–๒–๓–4 ปกอ่อน ราคาเล่มละ ,, ๗๕ ,, ๑๗ ,,

(๒๗) หนังสือเรื่องเพียร์แดนเวอร์ส (เล่มเดียวจบ) ,, ๗๕ ,, ๑๗ ,,

หนังสือพิมพ์กรุงเทพ ฯ เดลิเมล์ ภาคไทย (ออกรายวัน) ปีละ ๑๕ บาท

,, ,, บางกอกเดลิเมล์ ภาคอังกฤษ ,, ,, ๒๕ ,,

ถ้าไม่ส่งเงินค่าริซิสเตอร์มาเหมาสือ หาย จะไม่รับผิดชอบ

GARGOYLE

น้ำมันหยอดเครื่อง

สำหรับเครื่องยนต์ทุก ๆ ชนิด

เครื่องที่ถูกกัน โดยอาการผืดนั้น ไม่อาจพาให้เครื่องเดินเร็วได้

โดยเหตุนี้ การหยอดน้ำมันดีจึงเปนการสำคัญมาก เครื่องที่ถูกกันโดยอาการผืดนั้น ก็จะเปนอันไม่มีวิ่นได้ เพราะน้ำมันนั้นแซกลบล้างการผืดนี้เสียหมด น้ำมันซึ่งท่านจะต้องหยอดสำหรับกันการผืนของเครื่องนั้น ต้องเปนน้ำมันอย่างดีแท้ ๆ จึงจะได้ อีกประการ ๑ ถึงท่านจะใช้น้ำมันอย่างดีที่สุด อาการของความผืดมันก็เหมือนอย่างสิ่งของอื่น ๆ ในโลกเรานี้ จะเอาดีที่สุดก็ไม่ได้ มันต้องมีเหลืออยู่บ้างเล็กน้อย น้ำมันหยอดชนิดเลวปานใด การป้องกันของความผืดในเครื่องก็คงปนปานนั้นแล ส่วนน้ำมันการ์กะยล์โมเจ็ออยล์ เปนน้ำมันอันนับว่าอย่างบริสุทธิ์ หาที่เปรียบไม่ได้

ห้างแว็คคัมออยล์ กำปนี

กรุงเทพ ฯ

ร. ๑๙๗,๕๗ ท. ๑ ห อ.ห.๑ ๑. ด.

บรรไดเล่ม ๓ พึ่งพิมพ์เสร็จ

บรรไดเล่ม ๓ นี้เปนแบบสอนอ่านภาษาอังกฤษ ซึ่งกรมราชบัณฑิตได้ตรวจแลแก้ไขให้เหมาะแลง่ายแก่การศึกษาปนแบบสอนอ่านอย่างดี ซึ่งใช้แพร่หลายตามโรงเรียน ซึ่งขนแก่กรมศึกษาธิการ

หนังสือนี้เหมาะแก่ผู้ที่เล่าเรียนภาษาองกฤษ เวลานี้จะหาซื้อได้โดยราคาย่อมเยาว์ ตามร้านขายหนังสือทั่วไป เว้นที่โรงพิมพ์กรุงเทพ ฯ เดลิเมล์

ปกอ่อน ราคาเล่มละ ๕๔ สตางค์

ปกแข็ง ราคาเล่มละ ๗๓ สตางค์

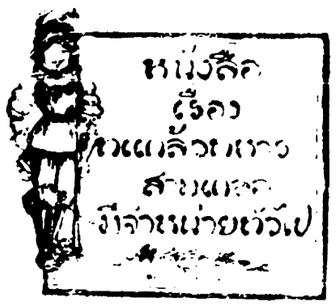

เรื่อง ทะแกล้วทหาร สามเกลอ

เปนหนังสืออ่านเล่น แปลจากฉบับภาษาอังกฤษ กล่าวถึงทหารเอก ๔ คนของพระราชาฝรั่งเศส เปนเรื่องน่าอ่าน

เวลานี้พิมพ์เสร็จแล้ว ๔ เล่ม จำหน่ายเล่มละ ๑๐ สตางค์ เท่านั้น

ท่านเพิ่ม ภาษาองกฤษเปนไทย

การรู้ภาษาอังกฤษนั้น เปนการจำเปนสำหรับท่านการค้า สมาคม กับชาวต่างประเทศ และการรับราชการ ด้วยภาษาอังกฤษนั้นเปรียบได้กับอูกกุญแจสำหรับไขตู้ คำหรับตำราต่าง ๆ เพราะในภาษานั้นมีหนังสือที่จะเปนคำหรับตำราทุกอย่างทุกชนิด.

ถ้าท่านเรียนภาษาอังกฤษแล้วอย่าได้ลืมหาคัมภีร์ศัพท์ พจนานุโยค ของหมอสมิท ด้วยคัมภีร์นี้แปลคำในภาษาองกฤษเปนไทยชัดเจนดีกว่าคัมภีร์อื่นๆ มาก

ราคาจบ ๑ ทั้งเล่มเย็บปกแข็ง ๑๕ บาท ถ้าไม่เย็บปก ๒๐ บาทเท่านั้น

เชิญสูบ

ยาแอมเบสซี

มีจำหน่ายทั่วไป

"Embassy"

№ 77

ท่านควรเก็บ ซลากที่มีในกระป๋องนี้

ด้วยเปนของมีค่า

ด ๓,๕, ๕๙ ๑. ป.

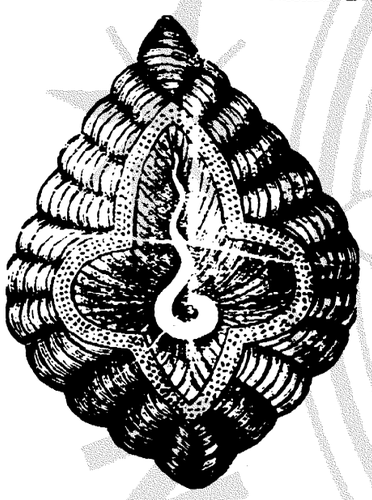

ตุนาโลม มาใหม่

ที่ทางได้สั่งตุนาโลมชนิดใหม่สำหรับใช้ในกรมตำรวจภูธร และกรมพระนครบาล ชนิดเงินและดงยาอย่างงามราคาตรงละ ๑๐ บาทกับอย่างทองสำหรับทหารใช้ตรงละ ๑ บาท

รองเท้ายางเดินป่า

รองเท้ายางเดินป่าอย่างดีและรูปใหม่พึ่งตกเข้ามาใหม่ ราคาคู่ละ ๑ บาท ๕๐ สตางค์ รายส่งคิดราคาพอสมควร

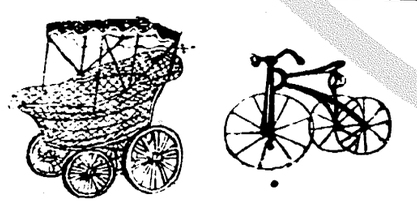

รถเด็กนั่ง

ตรงรถเด็กนั่งอย่างท่าดัดรูปวางอย่างดี ซึ่งได้มีจำหน่ายแลราคาคราวใบพักศึกนั้นบัดนี้ได้ตกเข้ามาถึงแล้ว รถเด็กนั่งชนิดนี้มีว่าอย่างที่ ๑ ใช้โดยราคาก็ถูกอย่างที่สุดคือ ๗ บาทกับ ๗ บาท ๕๐ สตางค์

กระเป๋าหนังแท้

กระเป๋าหนังชนิดนี้ใช้ทนนานที่สุด สำหรับเที่ยวหัวเมือง หรือต่างประเทศก็ดีต้องใช้กระเป๋าชนิดนี้ มีราคาต่าง ๆ ขนาดใหญ่ราคา ๑๖ บาท ขนาดกลาง ๑๗ บาท ขนาดเล็ก ๑๖ บาท

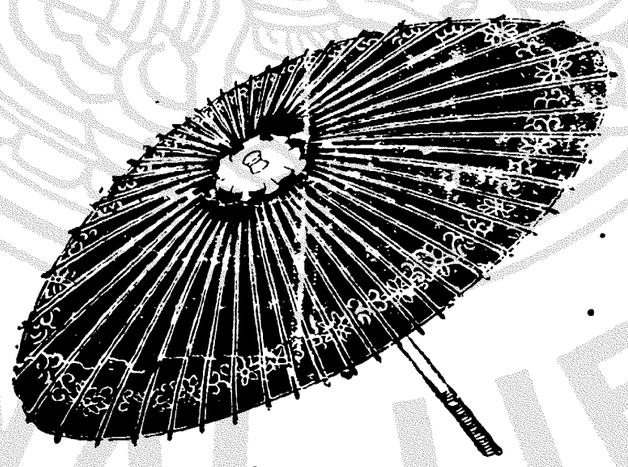

ร่มกระดาษ

ทำด้วยกระดาษอย่างดีที่สุด

ราคา

ขนาดใหญ่ที่สุด คันละ ๒.๐๐ สตางค์

" " ๑.๗๕ "

" " ๑.๒๕ "

" " ๗๗ "

" " ๗๕ "

และมีอีกมากหลายอย่าง

หวี สับ กิ๊บ เข็ม

ตกเข้ามาใหม่แล้ว

ถึงปีหนึ่งกว่าแล้ว ห้างราพเจ้าได้สั่งเครื่องหวีกับกิ๊บไปยังเมืองนอกก็มาถึงเดือนนี้เอง มีขนาดแบบแปลก ๆ ใหม่ ๆ งาม ๆ ที่จะให้ท่านทั้งหลายชอบที่สุด โดยโอกาศนี้ขอเชิญแลที่ห้างเค. โอยามาถนนพาหุรัดและเลือกของที่จะชอบ ๆ หรือมาเที่ยวดูจะมีความยินดีชอบคุณมาก

กิ๊บผม

กิ๊บหนีบผมมีฝัง เพ็ชร์อย่างไม่มีฝังเพ็ชร์ มีขนาดใหญ่เล็กต่าง ๆ

นอกจากหวีกิ๊บแล้วยังมีเครื่องแต่งผมพร้อมทุก ๆ อย่าง

หวีสำหรับผมยาว

หวีชุดสำหรับหญิงผมยาว อย่างมีฝังเพ็ชร์ไม่มีฝังเพ็ชร์ และปลีกแปลกตรง ๆ งาม ๆ ราคาชุดละ ๑ บาทกว่าขึ้นไปถึง ๑๕ บาท

น้ำมันเคโอตราเสือสำหรับใส่ผม

ตกเราเข้ามาใหม่แล้วแต่ราคาราคาก็ตามเดิม ราคาเก่าคือ

ขวดขวดละ ๒๒ สตางค์

ขวดโตละ ๒ บาทถ้วน