ตำรวจให้ต่างด้าวรู้จักเสียสละ

ให้ทุกกระทรวงคัดผู้แทนส่งไปเกาหลีใต้

สั่งห้ามเนื้อหมูเข้าเขตเทศบาล

คลังเร่งตำรวจสลากกินแบ่งส่งเงินรายได้

เกียงสังคม

ประชาธิปไตยของข้าพเจ้า พ.ศ. ๒๔๘๙

ปีที่ ๘ ฉบับที่ ๒๑๘๘ วันเสาร์ที่ ๑๙ กันยายน ๒๔๙๑ ๗๕สต.

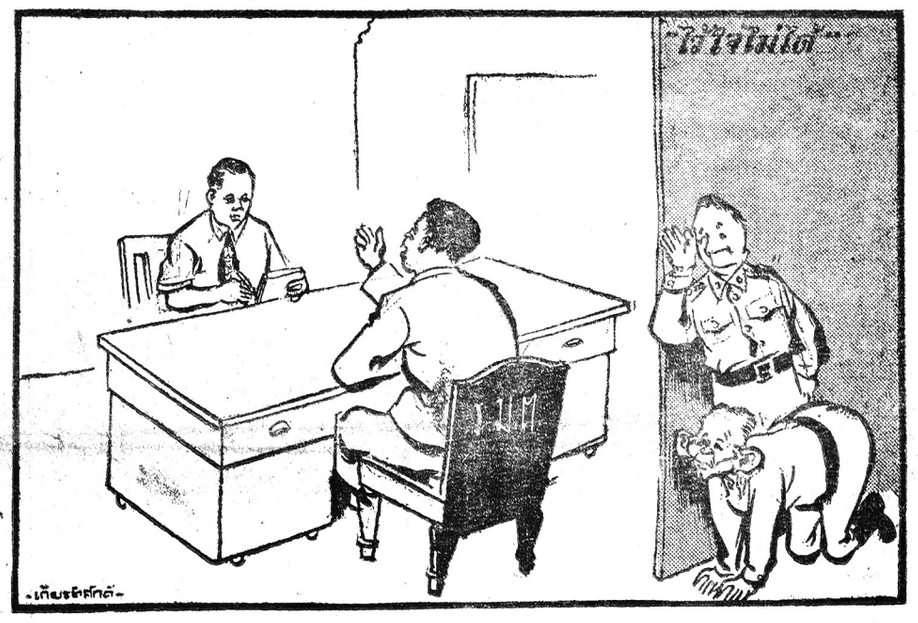

วันนี้

ระบบเกณฑ์แรงงานมาอีกแล้ว !

☆

ระบบเกณฑ์แรงงาน ราษฎร เพื่อประโยชน์ในการสร้างทางหลวงแผ่นดิน หรือสร้างทางสายยุทธศาสตร์ ในบันปลายสงครามคราวที่แล้ว ยังไม่ทันจะเลือนลางไปจากความจำของประชาชนคนไทยผู้มีส่วนได้รับความทุกข์ทรมานแสนสาหัสถึงกับนำเอาเรือนร่างไปทับถมแผ่นดินบนเส้นทางหลวงไปสู่ จ.ว. เพ็ชร์บูรณ์เมืองป้อมปราการในความฝันของนักการเมืองสมัยโน้นมาแล้ว เปนจำนวนไม่น้อย บัดนี้ปรากฏขาวจากวงการกระทรวงการคมนาคมแจ้งว่ากำลังตระเตรียมจะเสนอ พ.ร.บ. แก้ไขเพิ่มเติม พ.ร.บ ทางหลวงแผ่นดิน พ.ศ. ๒๔๘๒ เสียใหม่เพื่อให้เหมาะสมยิ่งขึ้น โดยมีวัตถุประสงค์ที่จะใช้พ.ร.บ.ฉบับแก้ไขใหม่นี้มีผลบังคับในการเกณฑ์แรงงานราษฎรในบางท้องที่ซึ่งกรมทางหลวงแผ่นดินจะดำเนินการสร้างตลอดจนการเกณฑ์เครื่องมือเครื่องใช้ในการสร้างทางพร้อมทั้งบทลงโทษแก่ผู้ฝ่าฝืน พ.ร.บ ดังกล่าวนี้ ทราบว่าได้เข้าสู่ประ

(มีต่อหน้า๑๐)

อย่าพยายามได้หลีกเลี่ยงเสียภาษี ควรมีใจสุภาพสละรายได้ให้รัฐบาล

กรมตำรวจได้ออกประกาศเตือนขอให้ชนต่างด้าวให้มีจิตใจสุภาพ เสียสละรายได้จากการประกอบการค้าเสียภาษีรายได้ให้แก่รัฐบาล อย่าได้หลีกเลี่ยง เพราะว่านอกจากจะได้รับโทษสถานหนักแล้ว จะต้องถูกเนรเทศอีกด้วย

เนื่องด้วยรัฐบาลได้ตราพระราชบัญญัติแก้ไขเพิ่มเติมประมวลรัษฎากร (ฉบับที่ ๑๐) ซึ่งประกาศออกใช้เดือนนี้ กรมตำรวจจึงได้ออกประกาศตักเตือนคนต่างด้าวที่ประกอบการค้าซึ่งเข้ามาพึ่งพระบรมโพธิสมภาร ได้รับสิทธิเสรีภาพตลอดจนความสุขสำราญ ความปลอดภัยด้วย ประการทั้งปวงนั้น สมควรที่จะมีจิตใจสุภาพเสียสละรายได้จากการค้าเพียงส่วนน้อย เปนค่าภาษีอากรแก่รัฐบาลตามกฎหมาย ถ้าหากว่าคนต่างด้าวผู้ใดฝ่าฝืนเจตนาจะหลีกเลี่ยงภาษีอากรแล้ว กรมตำรวจก็จะจับกุมตัวลงโทษอย่างสถานหนักตามกฎหมาย และอาจจะพิจารณาเนรเทศอีกสถานหนึ่งด้วยก็ได้

มีเนื้อหมูขายเหลือเพื่อเกินจำเปน มหาดไทยจึงสั่งห้ามนำเข้าเขต

โดยปนที่ปรากฏว่าในขณะนี้เนื้อสุกรชำแหละในพระนครธนบุรีได้มีปริมาณมากเกินความต้องการของประชาชน เพราะทางคณะกรรมการควบคุมการค้ากำไรเกินควรส่วนจังหวัดพระนครและธนบุรี ได้อนุญาตให้พ่อค้านำเนื้อสุกรชำแหละนอกเขต

(มีต่อหน้า๑๐)

เพื่อส่งไปสังเกตุภาวะเหตุการณ์ กำหนดออกเดินทางต้นเดือนตุลาคม

รัฐบาลได้ตกลงอนุมัติให้ส่งผู้แทนไทยไปสังเกตภาวะเหตุการณ์ในประเทศเกาหลีใต้แล้ว บัดนี้กระทรวงต่าง ๆ กำลังพิจารณาคัดเลือกจัดส่งผู้แทนไปร่วมสังเกตการณ์ในเกาหลีใต้อยู่อย่างขมักเขม้น แต่ผู้แทนไทยกำหนดจะออกเดินทางประมาณต้นเดือนตุลาคม ศกนี้

(มีต่อหน้า๑๐)

สั่ง ๗ อธิบดีจัดหาที่ดินให้กรรมกรอยู่

ค่าทำเนียมยังค้างอีก๑๘ ล้านบาท สลากกินแบ่งยังค้างอีก ๑๓๘ล้าน

กระทรวงการคลังมีหนังสือเร่งรัดไปยังกราทรวงทบวงกรมต่างๆ ให้รีบนำเงินรายได้ส่งกระทรวงคลัง เพื่อจะได้จัดสรรงบประมาณ ๒๔๙๗ ต่อไป

แต่เนื่องด้วยปรากฏว่ายังมีทบวงกรมบางแห่งยังมิได้จัดการส่งเงินรายได้ให้แก่กระทรวงคลัง ๆ จึงได้มีหนังสือไปยังทบวงกรมเพื่อทวงเงินรายได้คือ

๑) กรมตำรวจค่าธรรมเนียมทะเบียนคนต่างด้าว เงิน ๑ ๑ล้านบาท ค่าธรรมเนียมการพนัน ๓ แสนบาท

๒) สำนักงานสลากกินแบ่งรัฐบาลยังไม่นำเงินรายได้ส่งเปนเงิน ๑๓๘ ล้านบาท

ทั้งนี้กระทรวงการคลังได้แจ้งให้ส่งเงินให้เสร็จภายในสิ้นเดือนนี้เพราะ ระทรวงการคลังต้องเข้าผูกพันในการทำงบประมาณปี ๒๔๙๗

เปนหลักแหล่ง โดยเฉพาะกรรมกร

คณะรัฐมนตรีได้มีมติสั่งให้อธิบดีกรมต่าง ๆ รวม ๗ กรม ร่วมกันพิจารณาจัดหาที่ดินตลอดจนการแนะนำช่วยเหลือประชาชนในการจัดสรรที่ดิน ทั้งนี้เพื่อเปนการช่วยเหลือให้ประชาชนได้มีที่ดิน มีอาชีพทำมาหากินเปนหลักแหล่งสมเจตนาจำนงตามนโยบายของรัฐบาล

เพื่อเปนการช่วยเหลือประชาชนโดยเฉพาะกรรมกร ให้ได้มีที่ดิน มีอาชีพทำกินเปนหลักแหล่ง คณะรัฐมนตรีจึงได้มีมติให้อธิบดีกรมทางหลวงแผ่นดิน อธิบดีกรมที่ดิน อธิบดีกรมประชาสงเคราะห์ อธิบดีกรมสหกรณ์ อธิบดีกรม

(มีต่อหน้า๑๐)

ทรงพระราชทานราชอิสสริยาภรณ์ ให้ฝรั่งที่สอนโดดร่มให้ตำรวจ

ทางการตำรวจได้พิจารณาเห็นว่า พ.ท. เอราดดับบลิว เดวิส ซึ่งบริษัทซี.ซัปพลายได้จัดส่งมาในประเทศไทยเพื่อทำการฝึกหัดพลร่มตำรวจรุ่นแรกนั้นได้กระทำหน้าที่ของตนอย่างเข้มแข็งและได้ผลดีสมเปนการกระทำคุณประโยชน์แก่ประเทศชาติไว้ทางหนึ่งด้วย

ฉนั้นทางการตำรวจจึงได้ดำริที่จะตอบแทนคุณให้แก่ พ.ท. เอราดดับบลิว เดวิส ผู้ฝึกหัดพลร่มตำรวจผู้นี้โดยจะได้กราบบังคมทูลขอพระราชทานเครื่องราชอิสสริยาภรณ์จากพระบาทสมเด็จพระเจ้าอยู่หัว ขณะนี้ทางการตำรวจกำลังติดต่อกับท่านผู้ใหญ่ว่าควรได้ทรัยญตราชั้นใด เพื่อนำมาพิจารณาว่าควรจะให้เครื่องราชอิสสริยาภรณ์ชั้นใดจึงจะสมควร

ฝรั่งเศสกวาดล้างครั้งใหญ่ในแคว้นลาว

รุสเซีย ทุ่มความช่วยเหลือ จีน มหาศาล

โลกวันนี้

สมัชชาใหญ่กับที่ประชุมเกาหลี

ลอนดอน (สกอ) หนังสือพิมพ์ไทม์กล่าวว่า บรรดาปัญหาต่าง ๆ ที่เข้าสู่ที่ประชุมสมัชชามีหลายปัญหาที่แสดงให้เห็นลักษณะของสหประชาชาติว่าเป็นไปในทำนอง รัฐบาลโลกที่มีอำนาจและหน้าที่เหนือกิจการต่าง ๆ ของทุกประเภท นโยบายของอัฟริกาใต้ ระบบการรายงานกิจการของเขตแคว้นที่ยังมิได้ปกครองตนเอง และเรื่องราวของตูนีเซียกับมอรอคโคเป็นเรื่องทอยู่ในหมวดนี้ บางทีดุลยภาพแห่งมติอาจจะยืนยันข้ออ้างอันพึงมีสมเหตุเพื่อจะดูแลทุกสิ่งทุกอย่างที่เกิดขึ้นในที่ทั้งปวงอีกครั้งหนึ่งก็ได้ ความคิดเช่นนั้นอาจจะเป็นภัยในทางตรงข้ามเพราะจะทำให้สหประชาชาติเสียลักษณะอันเป็นสากลของตน กลายเป็นการลดสถานะภาพของตนลงเป็นเพียงที่ประชุมของโลกเสรีต่อต้านโลกคอมมิวนิสต์ การแบ่งแยกอย่างนี้ย่อมจะเป็นภัยในยามที่ส่วนใหญ่ของโลกได้มีการแบ่งแยกออกเป็นสองค่ายเป็นปฏิปักษ์ต่อกันอยู่ และการแบ่งแยกนี้ย่อมไม่พึงให้มาเกิดขึ้นในสหประชาชาติ สมัชชาจะต้องระมัดระวังเรื่องนี้ให้จงหนัก เกาหลียังเป็นเครื่องสำหรับทดลองอันยิ่งใหญ่ คอมมิวนิสต์จีน เกาหลีเหนือ และสหภาพโซเวียต ต่างได้พากันปฏิเสธข้อเสนอของสมัชชาครั้งที่ ๗ ที่จะให้มีการประชุมกันทางการเมืองเรื่องเกาหลี สิ่งที่สำคัญนั้นก็คือ การประชุมพึงได้กระทำกัน และพึงเริ่มต้นให้ทันในวันที่ ๒๗ ตุลาคมอันเป็นวัน หมดกำหนดเวลาที่บัญญัติไว้ในสัญญาสงบศึก ทั้งนี้ก็เพื่อที่จะมิให้ฝ่ายหนึ่งฝ่ายใดมีข้อแก้ตัวในอันที่จะละเมิดสัญญาสงบศึก นี่คือความจำเป็นอันรีบด่วน บางทีขณะนี้ยังมิใช่โอกาสเหมาะที่จะเปิดเรื่องทั้งหมดหรือเป็นเวลาที่จะรื้อฟื้นการพิจารณาเรื่องที่สมัชชาได้รับแนวทางของอเมริกันเมื่อเดือนที่แล้ว การอภิปรายทั่วไปไม่น่าจะทำให้เรื่องก้าวหน้าไปอย่างใด และสมัชชาก็ไม่เหมาะที่จะเข้าทำตนเป็นคนกลางโกลเกลี่ยเสียเอง สมัชชาต้องจัดการหาผู้โกลเกลี่ยในการดำเนินการเจรจาในนามรองตน หรือมอบหมายภาระให้แก่คู่กรณีสรรหาผู้เจรจาเองโดยการต่อรองกัน เมื่อได้ทำตามวิธีนี้แล้ว ไม่เป็นผลจึงนำเปิดการอภิปรายทั่วไป ทศนะทบริเตนและสมาชิกรายอื่นได้แถลงในที่ประชุม สมัชชาครั้งที่แล้วที่ให้ละวางข้อยืนยันของอเมริกันนั้นยังเป็นความเห็นที่พึงได้อยู่ และเป็นความเห็นที่สมประโยชน์ รองสหประชาชาติในฐานะที่เป็นสถาบันอย่างยิ่ง อนาคตของเกาหลีมีปัญหามากเกินกว่าที่คู่กรณีจะตกลงกันเองลักษณะอันแท้จริงของสหประชาชาติได้แปรสภาพไปกลายเป็นที่ประชุมของคู่ศึก สหประชาชาติก็ต้องรีบกลับสู่ฐานะเดิมของตนโดยทันทีที่มีโอกาสทำได้

หนังสือพิมพ์เดลี่เทเลกราฟเห็นว่าข้อเสนอของจีนที่จะให้การประชุมโต๊ะกลมโดยยอมให้อินเดียภาคีสถาน อินโดนีเซีย และ พม่า เข้าร่วมด้วยนั้นเป็นข้อเสนอที่มีเหตุผลควรฟัง ซึ่งบุคคลหลายคนในสหราชอาณาจักรสนับสนุนทศนะนี้ แต่เราย่อมจะเป็นคนโง่เขลาเบาปัญญา หากเรามองไม่เห็นเหตุซึ่งบางทีจะเป็นเหตุอันสำคัญว่า ทำไมฝ่ายคอมมิวนิสต์จึงเสนอญาติดีขึ้นมา ข้อเสนอของคอมมิวนิสต์นั้นเพ่งในอันที่จะแบ่งแยกกำลังของสหประชาชาติ

หนังสือพิมพ์เดลี่เทเลกราฟ หันใจพายเมอร์พี รัฐมนตรีช่วยว่าการต่างประเทศของอเมริกัน แต่เดลี่เทเลกราฟคิดว่า ปฏิริยาของท่านผู้นั้นมิได้เป็นไปในทางก่อมากนัก หนัง

(มีต่อหน้า ๗)

โนว์แลนด์ยืนยันจะไม่อ่อนข้อต่อคอมมิวนิสต์

วิทยุกระจายเสียงอังกฤษเสนอแถลงการณ์ของกองบัญชาการทหารฝรั่งเศสในอินโดจีนกว่าสัปดาห์มาแล้วนั้น ทำให้อาณาบริเวณป่าและเทือกภูเขาใน พื้นที่เกือบ ๒๖๐๐ ตารางกิโลเมตรทางตะวันออกเฉียงเหนือของนครหลวงพระบางปลอดจากขบวนเวียตมินห์ และได้ขับไล่ขบวนเวียตมินห์ออกจากเมืองสำคัญ ๒ แห่ง คือเมืองปากแต่น กับเมืองสองแถลงการณ์แจ้งต่อไปว่า การโจมตีรบรุกรองกองทัพสหภาพฝรั่งเศสทางลุ่มแม่น้ำแดง ในเวียตนามภาคเหนือ เพื่อกวาดล้างขบวนเวียตมินห์ทางใต้รองเมืองฮานอย ยังคงดำเนินก้าวหน้าต่อไป

ขณะเดียวกันมีข่าวว่าขบวนเวียตมินห์ได้โจมตีทำลายที่มั่นรักษาด่านของกองทหารสหภาพฝรั่งเศสแห่งหนึ่ง ห่างจากฮานอยไปทางตะวันออกเฉียงใต้ ๔๐ กิโลเมตร และยังมีการโจมตีอย่างประปรายของขบวนเวียตมินห์ตามจุดที่มั่นแห่งอื่น ๆ ด้วย ทั้งนี้ก่อให้เกิดความคาดหมายกันว่า ขบวนเวียตมินห์อาจเปิดฉากโจมตีขนานใหญ่ขึ้นอีกทางลุ่มแม่น้ำแดง ก่อนฤดูฝนจะสิ้นสุดลง

ข่าวจากเมืองไซ่ง่อนแจ้งว่า นายวิลเลียม โนว์แลนด์ สมาชิกวุฒิสภาอเมริกัน ชั้นอาวุโสซึ่งไปสำรวจสถานการณ์ในอินโดจีน แถลงก่อนออกเดินทางจากเมืองไซ่ง่อน เมื่อวานนี้ว่า ลัทธิคอมมิวนิสต์เป็นภัยแก่กลุ่มประเทศเสรีทั้งมวลเป็นส่วนรวม ฉนั้น การต่อสู้กับลัทธินี้จึงต้องอาศัยความร่วมมือและการรวมกำลังระหว่างกลุ่มประเทศเสรีอย่างกลมเกลียว การยอมอ่อนข้อให้แก่คอมมิวนิสต์จะไม่นำไปสู่สันติภาพ เพราะเหตุการณ์ในอดีตอันนำไปสู่สงครามโลกครั้งที่ ๒ ได้พิสูจน์ให้เห็นอยู่แล้วว่า การยอมอ่อนข้อให้แก่ฝ่ายรุกราน ไร้ผล เพียงใดโดยนัยนี้ จึงจำเป็นต้องเร่งเสริมสร้างกำลังป้องกันทาง

(มีต่อหน้า ๗)

คาณาดาขมักเขม้นสร้างทดลองอาวุธ

ข่าวรอยเตอร์แจ้งว่า การสร้างสนามทดลองอาวุธนำวิถีของแคนนาดาในภาคตะวันออกเฉียงเหนือของมณฑลอัลเบอร์ตา โดยลงทุนสร้างถึง ๑.๕ ล้านเหรียญอเมริกัน หรือประมาณ ๑๑.๗ ล้านปอนด์สเตอร์ลิง ได้ดำเนินก้าวหน้าไปมากแล้ว และพึงคาดหมายได้ว่าจะแล้วเสร็จโดยสมบูรณ์ภายในปีหน้า ในบริเวณสนามทดลอง มีอาคารสถานที่ขนาดใหญ่รวม ๔๕ หลัง ซึ่งจะสร้างเสร็จภายในสิ้นเดือนหน้าประมาณ ๒๕ หลัง และมอบให้ทางการกองทัพอากาศแคนนาดาใช้ประโยชน์ได้

การสร้างสนามทดลองดังกล่าวนี้เริ่มมาตั้งแต่ พ.ศ. ๒๔๙๔ โดยใช้คนงานกว่า ๑๐๐๐ คน

(มีต่อหน้า ๗)

ยาเม็ดโรคผิวหนัง ผ.ก.ล. ขวดละ 65 บ.
แก้สิวฝ้า และด่างดำ ขี้กลากวงเดือน เป็นเม็ดผื่นคัน ทุกชนิด กินแล้วแห้งดำลอกไป
วิตสีดวงทวาร วิตสีดวงจมูก
ห้างขายยาจี่เสือง
สนนครีเรียง (ตรอกไก่) บางรัก พระนคร
เวลาทำการ 14-16 น
โทร 31441

ทั้งทางด้านก่อสร้างวัตถุและวิทยาการเลย

วิทยุกระจายเสียงเดลฮี่แจ้งว่าปรากฏตามกระแสข่าวรองสำนักสื่อข่าวจีนคอมมิวนิสต์ว่า รัฐบาลจีนคอมมิวนิสต์กับรัฐบาลโซเวียต ได้เจรจาจัดทำข้อตกลงกันอีก ฉบับหนึ่งว่าด้วยการที่โซเวียตจะอำนวยความช่วยเหลือทาง เศรษฐกิจ และวิชาการให้แก่คอมมูนิสต์ทันที เพื่อช่วยการก่อสร้างของจีนคอมมูนิสต์ซึ่งวางแผนผังขึ้นใหม่อีก ๙๑ แผนผัง รวมทั้งช่วยแรงงานก่อสร้างซึ่งดำเนินอยู่แล้วอีก ๕๐ แผนผัง ตามสาส์นของเมาเซตุงซึ่งมีไปถึงนายมาเลนกอฟนายกรัฐมนตรีโซเวียตเกี่ยวกับเรื่องนี้ชี้แจงว่าความช่วยเหลือตามข้อตกลงที่กล่าวข้างต้นจะส่งเสริมพลังทางอุตสาหกรรมหนักของจีนคอมมูนิสต์ และจะนำไปสู่ความกลมเกลียวกันยิ่งขึ้นอีก ในมิตรภาพและความร่วมมือทางเศรษฐกิจระหว่างจีนคอมมูนิสต์กับโซเวียต

ความดันโลหิตสูง
โปรดใช้
HEXAMIN
(เฮ็กซะมิน)
STRAND
ได้ผลชะงัดนัก
มีจำหน่ายทั่วไปและที่
บริษัทวรภัณฑ์ จำกัด
๒๓ ถนนพาหุรัด บ้านหม้อ
โทร. ๒๐๕๐๕

ยอดยาคุมาร
ตรา กิเลน
ยาประจำตัวเด็ก
กินง่าย เด็กชอบ
บริษัท โฮสลสภา (เด็กเฮงหยู) จำกัด

เกียงสิทธิ์
ปรีดีกู้ชีวิตของข้าพเจ้าไว้ได้ พ.ศ. ๒๔๘๗
วันเสาร์ที่ ๑๙ กันยายน พ.ศ. ๒๔๖

"หางนม" อีกสักครั้ง

เมื่อเร็วๆ นี้ได้มีผู้เขียนถึงเรื่องหางนมซึ่งครั้งหนึ่งรัฐบาลเคยห้ามมิให้เข้าประเทศ และซึ่งบัดนี้ได้อนุญาตให้ข้ามาขายอย่างพุ่มเพื่อย ที่พูดว่าอย่างพุ่มเพื่อยพราะเหตุว่าเท่าที่สังเกตเห็นมีบริษัทต่างประเทศสั่งเข้ามาขายกันถึงจำนวนหมื่น ๆหีบ หีบหนึ่งมี ๔๘ กระป๋อง ฉนั้นเดือนหนึ่ง ประชาชนในประเทศต้องกินหางนมนี้เป็นจำนวนแสน ๆ กระป๋อง ซึ่งนับว่ามิใช่น้อย สำหรับนมจะกินกันในเดือนหนึ่ง ๆ ลูกเด็กเด็กแดงทารกทั้งหลาย ก็จำต้องกินหางนมนี้เพราะเหตุเป็นคนไทยชาวไร่ชาวนาแล้ว พอแม่ก็จำเป็นจะต้องซื้อให้ลูกน้อยกิน เพราะน่าดู และเพราะไม่รู้ว่ากันกระป๋องเขาติดตัวอักษรไว้ "ห้ามเลี้ยงทารก" กินแล้วจะไม่ให้ประโยชน์แก่ร่างกายเลย

นับตั้งแต่เรื่องนี้ได้ปรากฏในหน้าหนังสือพิมพ์แล้ว ทางโรงพิมพ์ก็ได้รับจดหมายโหดหลั่งกันเข้ามามากมายหลายฉบับ พูดถึงเรื่องหางนมนี้ เช่นหางนมนี้ มีคุณและโทษเพียงใด แค่ไหน - ทำไมรัฐบาลจึงได้อนุญาตให้บริษัทต่างด้าวนำหางนมเหล่านี้เข้ามาขายในเมืองของเรา ในเมื่อเมืองของเขาเขามิยอมให้ขาย และถ้าหากว่ารัฐบาลจะห้ามมิให้ผู้ใดนำหางนมเข้ามาขายอีกแล้ว ทางรัฐบาลจะเสียหายหรือสูญสิ้นรายได้เหล่านี้ในเมื่อมาคิดเทียบกับผลได้หรือประโยชน์ที่ราษฎรจะได้รับจากการไม่กิน หางนมเหล่านี้แล้วจะคุ้มกันหรือไม่ และถ้าหากรัฐบาลจะต้องเสียรายได้เหล่านี้จากหางนมไป แต่ได้อนามัยอันสมบูรณ์ และเกียรติซึ่งรัฐจะได้จากการเอาใจใส่ระมัดระวังความเป็นอยู่ของราษฎรโดยแท้จริงแล้ว จะมิดีกว่าหรือ

ข้อคำถามเหล่านี้ และเกร็ดย่อยอีกมากหลาย เราก็ยังไม่สามารถจะตอบได้ เพราะจากบทความนั้นก็ยังมิได้เห็นรัฐบาลได้แถลงอธิบายหรือให้อคติเห็นแต่ประการใด ซึ่งอาจเป็นเพราะผู้แทนยังไม่สนใจที่จะเอาใจใส่เรื่องหางนม ซึ่งเห็นเป็นเรื่องเล็กน้อยกระมัง สำหรับผู้ที่สนใจทราบในเรื่องนี้ ก็บอกได้แต่เพียงว่า ขอให้รอจนกว่าทางรัฐบาลจะได้ความรู้ในเรื่องนี้มา หรือว่าเราจะได้ไปทราบข้อเท็จจริงในเรื่องนี้มาทางประการใด ๆ ก็ตาม เราก็จะได้นำเสนอต่อพี่น้องประชาชนในหน้ากระดาษของเราโดยทั่วกัน

ในขั้นนี้ เราขอเตือนและแนะนำได้เพียงแต่ว่า ขอให้ผู้ที่ต้องใช้นมให้ทารกทั้งหลาย จงได้งดจากการเอาหางนมเหล่านี้เลี้ยงทารกและจงช่วยแนะนำกันต่อๆไปในหมู่คนไทยด้วยกันว่า ไม่ควรใช้หางนมนี้เลี้ยงทารก สำหรับผู้ที่อ่านหนังสือไม่ออกแล้ว ก็อาจดูกันระป๋องปนเครื่องหมายได้ว่า หากมีติดด้วยตัวหนูแล้วก็อย่าได้ซื้อไปให้ทารกรับประทานเป็นอันขาด นมอื่นๆที่เหมาะสำหรับทารกก็มีถมไป ถึงหากว่าจะแพงสักหน่อยเด็กก็มีความสุขความสมบูรณ์ ปราศจากโรคภัยของทารกซึ่งเปรียบดังอนาคตของชาตินั้น มีสำคัญและมีค่าเหนือกว่าความแพงของนมหรือ

ผู้เขียนเองก็ไม่เข้าใจว่า เมื่อหางนมนี้สั่งเข้ามาขายก็เพื่อเป็นของกินและเมื่อของกินนี้ กินเข้าไปแล้วก็ไม่เกิดประโยชน์อะไรแก่ร่างกายเลยถึงหากแม้นจะไม่ให้โทษก็จะให้เข้ามาให้คนไทยกินกันทำไม ผู้เขียนก็เคยถามเจ้าหน้าที่ในเรื่องนี้ว่าทำไมจึงได้อนุญาตให้หางนมนี้ข้ามาจำหน่ายกันในประเทศไทย ก็ได้รับคำตอบว่าที่ปล่อยให้เข้ามาก็เพราะเห็นว่า ได้ตกตัวนูนไว้ที่กันกระป๋องบ้องกันมิให้ใช้เลี้ยงทารกแล้ว แต่การบอกกล่าวเช่นนี้รู้สึกว่ายังหละหลวมมาก เพราะผลก็ได้แสดงให้เห็นแล้วว่ากันที่ตกตัวนูนนั้นไม่ได้ประโยชน์อันใดเลย และที่ปล่อยให้หลั่งไหลเข้ามาขายกันก็เพราะเห็นว่า หากใช้สำหรับร้านน้ำชากาแฟ เพื่อชงเครื่องดื่ม และทำขนมแล้ว ก็เห็นว่าพอใช้ได้ แต่ก็อีกนั่นแหละ เมื่อเราต้องกินกาแฟแล้วเราก็กินเพื่อประโยชน์จากกาแฟที่เรารับประทานนั้น หากรับประทานเข้าไปแล้วไม่ได้ประโยชน์ แล้วเราจะกินกันไปทำไม-กินกาแฟซึ่งไม่ใช่กาแฟ-กินนมซึ่งไม่ใช่นมแล้วเราจะมากินกันทำไม-ข้อใหญ่รัฐบาลซึ่งเปรียบด้วยบิดามารดาไฉนจึงปล่อยให้ราษฎรซึ่งเปรียบด้วยลูกๆหลงกินสิ่งที่ไม่เป็นประโยชน์แก่ร่างกายทำไมหรือ

(มีต่อหน้า ๗)

สภาอลเวงสมาชิกไม่ครบองค์
ส.ส. เทศบาล ขอนแก่น โมฆะ

ศาลสั่งให้เลือกตั้งใหม่ทั้งเขต
ผู้มีสิทธิออกเสียงเป็นเจ้าทุกข์ค้าน

นับเป็นประวัติการณ์ ที่ผู้สมัครเข้ารับเลือกตั้งเป็นสมาชิกเทศบาล ได้รับคำสั่งศาลว่าเป็นโมฆะทั้ง ๓ คน

เหตุเกิดที่หน่วยเลือกตั้งที่ ๑ อำเภอเมือง จังหวัดขอนแก่น ขณะที่เปิดหน่วยเพื่อลงคะแนนเลือกตั้งแล้ว ครูจิตราชันชะขวนะ ครูโรงเรียนสงเคราะห์นิยม ได้ไปใช้สิทธิ ขณะนั้นเป็นเวลาเกือบ ๑๒.น. แล้ว กรรมการหน่วยเลือกตั้ง ได้ส่งบัตรเพื่อลงคะแนนให้แต่ปรากฏว่าในบัตรนั้นมีเครื่องหมายกาลงในบัตรไว้แล้วจึงขอเปลี่ยนแต่เมื่อเปลี่ยนแล้วก็ยังปรากฏว่ามีเครื่องหมายกาอยู่เช่นเดียวกัน จึงเกิดเอะอะกันขึ้นพอดีผู้ว่าราชการจังหวัดและผู้กำกับตำรวจมาประสพเหตุการณ์เข้าจึงสั่งอายัดบัตรที่ยังมิได้ลงคะแนน ไว้ปรากฏว่ายังมีบัตรอีก ๒๖๐ บัตร ที่ยังมิได้ลงคะแนน ก็เป็นบัตรที่กาเครื่องหมายไว้หมดแล้ว

ด้วยเหตุนี้ครูจิตรา จึงได้ยื่นคำร้องต่อศาล ศาลได้วินิจฉัยแล้วพิพากษาสั่งว่าการเลือกตั้งเป็นโมฆะให้ทำการเลือกตั้งใหม่ ผู้ได้รับเลือกตั้งทั้ง ๓ คือ นายประวัติ จันทร์พิมพ์ (อดีต ส.ส.) นายเชย พรหมอุบล และนายประสาร เยาวภา หมดสิทธิที่จะได้เป็นสมาชิก และให้ทำการเลือกตั้งเฉพาะเขตนี้ใหม่ ซึ่งทางจังหวัดได้ประกาศให้เลือกตั้งใหม่แล้ว

แต่งตั้ง โยกย้าย นายตำรวจ

อาศัยความตามมาตรา ๒๒ แห่งพระราชกฤษฎีกาข้าราชการตำรวจ พศ. ๒๔๙๕ อธิบดีกรมตำรวจสั่งโยกย้ายแต่งตั้งนายตำรวจอีก ๑๐ นายคือ

๑. ร.ต.ท. อินสม ฝึกฝน หัวหน้าสถานีตำรวจภูธรกิ่งอำเภอบ้านโฮ่ง จังหวัดลำพูนเป็นผู้บังคับหมวดกองตำรวจภูธรจังหวัดลำพูน

๒. ร.ต.ท. ชุ่ม ใจแปง หัวหน้าสถานีตำรวจภูธรอำเภอแม่สรวย จังหวัดเชียงรายเป็นผู้บังคับหมวด กองตำรวจภูธรจังหวัดเชียงราย

๓. ร.ต.ท. ชาย ชาวคำ ผู้บังคับหมวดกองตำรวจภูธรจังหวัดเชียงราย เป็นหัวหน้าสถานีตำรวจภูธรอำเภอแม่สรวย จังหวัดเชียงราย

๔. ร.ต.ท. ยอด ไชยอินคำ หัวหน้าสถานีตำรวจภูธรอำเภอเวียงป่าเป้า จังหวัดเชียงราย เป็นผู้บังคับหมวดกองตำรวจภูธรจังหวัดเชียงราย

๕. ร.ต.ท. มานิต มาโนษย์วงศ์ ผู้บังคับหมวดกองตำรวจภูธรจังหวัดเชียงรายเป็นหัวหน้าสถานีตำรวจภูธรอำเภอเวียงป่าเป้า จังหวัดเชียงราย

๖. ร.ต.ท. เจิม กันมั่ง หัวหน้าสถานีตำรวจภูธรอำเภอขุนยวม จังหวัดแม่ฮ่องสอน เป็นผู้บังคับหมวดกองตำรวจภูธรจังหวัดอุตรดิตถ์

มีแต่ฝ่ายค้านส่วนมากที่เข้าประชุม
ประธานลุกลงจากบัลลังก์เฉย ๆ

การประชุมสภาผู้แทนราษฎร นัดบ่ายวันพฤหัสฯ ที่แล้วถึงขั้นอลเวง เพราะสมาชิกไม่ครบองค์ประชุม จะเป็นเพราะติดราชการ หรือคร้านต่อการประชุม หรืออย่างไรไม่ทราบ สมาชิกประเภท ๒ รวมทั้งสมาชิกประเภท ๑ ซึ่งเป็นฝ่ายสนับสนุนรัฐบาลขาดจำนวนไปเป็นจำนวนมากขณะที่กำลังพิจารณาร่างพรบ. ว่าด้วยการสำรวจออกโฉนดที่ดิน ฉบับที่ ๒ นายสานนท์ สายสว่าง ผู้แทนนครปฐมลุกขึ้นประท้วงต่อประธานว่าสมาชิกไม่ครบองค์ประชุมประธานจึงหยุดการประชุมชั่วขณะหนึ่งให้เจ้าหน้าที่ลงไปเชิญสมาชิกที่กำลังเพลิดเพลินบิดเลียดอยู่ที่สโมสรขึ้นไปประชุมแต่ทั้งให้เจ้าหน้าที่ลงไปเชิญ และเสียงสัญญาณเรียกร้องจะต้องกังวานทอดระยะยืดยาวสักปานใด ก็ไม่ปรากฏว่าสมาชิกคนใดได้ขึ้นไปเพิ่มจำนวนให้ครบองค์ประชุมจนในที่สุดประธานก็ต้องลงจากบัลลังก์เป็นสัญญาณว่าปิดการประชุม

เครื่องซักผ้าไฟฟ้า B.T.H.

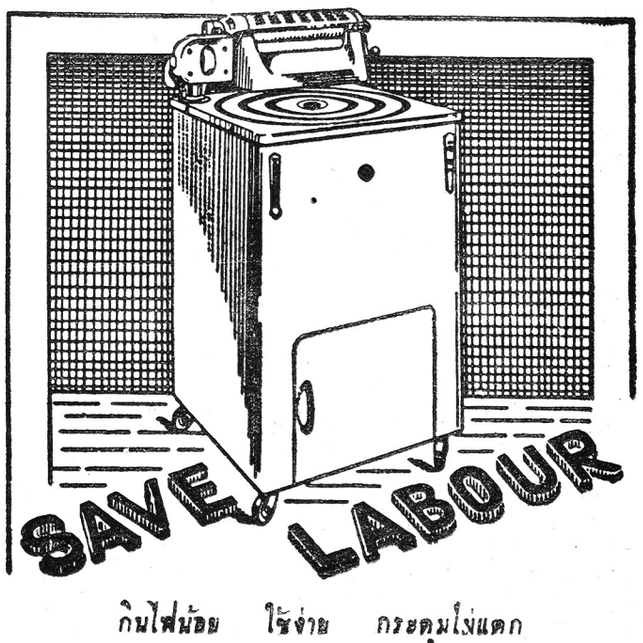

กินไฟน้อย ใช้ง่าย กระตุมไม่แตก
มีเครื่องบิด และเครื่องสูบน้ำอัตโนมัติ
เชิญชมได้ที่
บริษัทดี.คูเปอร์- ยอนสตัน
อาคาร 4 ถนนราชดำเนิน โทร. 22420-21

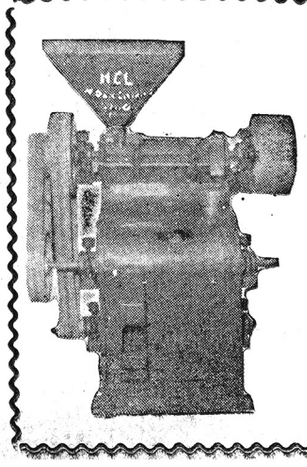

เครื่องสีข้าวตรา "เครื่องสี" สร้างขึ้นแบบพิเศษ มีตั้งแต่ ๔ ถึง ๑๒ เกวียน สีข้าวสอาด เป็นเม็ด ไม่ร้อน เก็บปลายข้าวได้ แกลบป่นเป็นร่ำ ทุกแห่งมีตุ๊กตาลูกปืนรองรับ เบาแรง แข็งแรง ทนทาน เด็กหรือผู้หญิงสามารถคุมงานได้ คุณภาพสูง ลงทุนน้อย อาหลย์หาซื้อได้ง่าย ได้ผลแน่นอน จำหน่ายโดยราคาย่อมเยาว์ มีผู้นิยมใช้ทุกจังหวัด ต้องการตัวแทนต่างจังหวัด ติดต่อทดลองได้ที่
ห้างรุ่งเจริญ ๓๙/๓ หน้าศาลเจ้าพ่อเสือ ถนนมหรรณพ

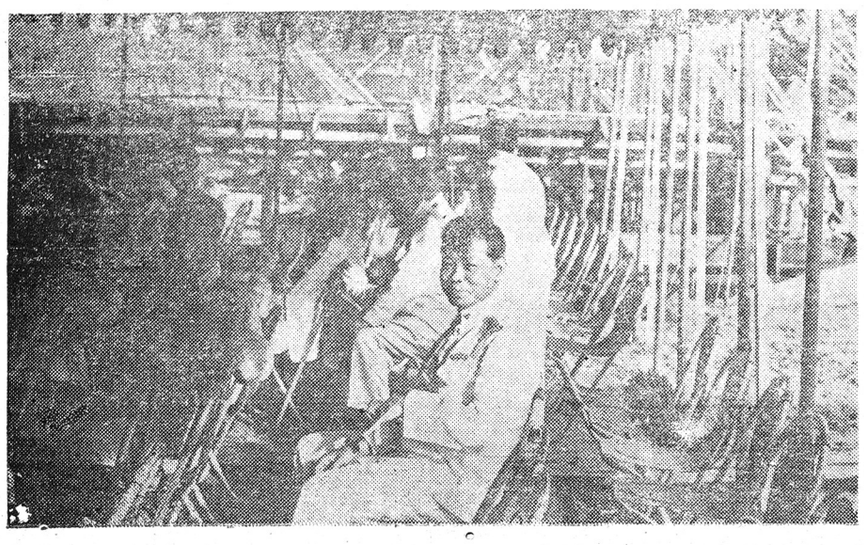

ตัดมั้งประจำวัน

สมเด็จพระวันรัตเปนประธานในพิธีสงฆ์ในการวางศิลาฤกษ์สร้างตึกที่ทำการกรมโยธาธิการซึ่งจะสร้าง ณ บริเวณปากคลองบางเขนเมื่อเช้าวันที่ ๑๕ เดือนนี้ อีกภาพหนึ่งผู้ไปในงานผู้นั่งซึ่งหันหน้าชัดคือ พต.อร่าม เสรีเริง ฤทธิ์สถาปนิกผู้ออกแบบแผนการก่อสร้างรายนี้

เบื้องหลังรัฐสภา

โดย "เฉียรติ"

สภาผู้แทนราษฎร ได้นัดประชุมก่อนเปนกรณีพิเศษเมื่อบ่ายวันพุธที่ ๑๖ กันยายนนี้ ทั้งนี้เพราะมีเรื่องสำคัญที่สภาผู้แทนจะต้องนัดสมาชิกมาปรึกษากันอย่างรีบด่วน ต้นเรื่องที่จะนัดประชุมในวันดังกล่าวก็คือ รัฐบาลได้ออกพระราชกำหนดฉบับหนึ่งไปเมื่อวันเสาร์ที่ ๑๒ กันยายนนี้ พระราชกำหนดฉบับนี้คือกฎหมายที่ใช้บังคับ เก็บภาษีศุลกากรเพิ่มขึ้นจากอัตราเดิมซึ่งภาษีอันนี้เก็บจากสินค้าประเภทฟุ่มเฟือย พระราชกำหนดนี้เปนความลับและเปนความจำเปนที่รัฐบาลจะต้องออกให้ทันการ เพราะฉนั้นจึงได้ออกไปโดยไม่ต้องผ่านสภาผู้แทน แต่เมื่อออกไปแล้ว ก็นำมาขออนุมัติ คือขออนุญาตต่อสภาผู้แทนราษฎรทีหลัง แต่มีเงื่อนไขอยู่ว่า ต้องนำพระราชกำหนดที่ออกไปนั้นมาขออนุมัติต่อสภาผู้แทนภายในเวลา ๒ วัน เพราะฉนั้นสภาจึงต้องเรียกประชุมโดยด่วนก่อนวันประชุมสภาผู้แทนตามปกติ ซึ่งประชุมในวันพฤหัสบดีเสียก่อน ๑ วัน เหตุผลที่สภาผู้แทนเปิดการประชุมด่วนพิเศษก็มีเพียงเท่านี้

เวลาของการประชุมนั้น กำหนดเอาบ่าย ๒ โมงครึ่ง ข้าพเจ้าไปถึงสภาเมื่อเวลาประมาณ ๑๔.๐๐ น. เห็นสมาชิกมากันอย่างหนาแน่น แต่ส่วนมากไปออกันอยู่ที่สโมสร เพราะเกมบิลเลียดที่สโมสรในวันประชุมพิเศษวันนี้ ก็คึกคักเปนพิเศษ มีเดิมพันกันเปนจำนวนร้อยจำนวนชั่ง ข้าพเจ้าโผล่ขึ้นไปบนสภา เห็นสมาชิกนั่งรอเวลากันอยู่ก่อนแล้ว ทางด้านรัฐบาลปรากฏว่ามีรัฐมนตรีมาประชุมกันโหรงเหรง ยังมากันไม่ครบจำนวน พึ่งจะทะยอยออกมาจากกระทรวงกันมาเปนลำดับ มองไปยังที่นั่งของพี่เบิ้มทงสาม เอ๊ะ... นั่นใคร แต่ตัวเครื่องแบบนายพลทหารอากาศ อ้อ! พลอากาศเอก ขุนรณนภากาศ แม่ทัพฟ้านั่นเอง วันนี้แม่ทัพฟ้าแต่เครื่องแบบทหารอากาศเต็มยศ ราวกับพึ่งลงจากเรือบินหรือบินไปทิ้งบอมบ์ที่ไหนมา สี่เหลี่ยมทหารอากาศ เมื่อข้ามาอยู่ในความมืดในสภาผู้แทนดูกลายเปนสีดำตุ้ม ๆ ทำให้สีเหลืองของอินทรธนูที่บ่าและแถบเหรียญตราที่ติดอยู่ที่หน้าอกเบื้องซ้ายเรืองดำดับเปนแถวยาวเด่น สลับกับสีเทคนิคของเครื่องหมายปีกนักบินทำให้ดูองอาจผึ่งผาย รัฐมนตรีคนอื่นนั้นไม่มีใครแต่งเครื่องแบบเต็มยศเหมือนแม่ทัพอากาศสักคนเดียว นอกจากผูกคอด้วยเนคไทสีชุดวันเกิดของจอมพล ป. ดมเคย แมทัพตำรวจจอมอัศวินเผ่า ผูกเนคไทสีเขียวป่อ แถบด้วยผ้าเช็ดหน้าถักริมเปนชายดูกไม้ ถ้าไม่ใช่ฝีมือช่างจากโรงเรียนสตรีการช่าง ก็คงเปนฝีมือของคุณหญิง คุณนายที่บ้าน เวลาของการประชุมผ่านไปสัก ๑๕ นาที ประธานสภาจึงเริ่มเปิดประชุม โดยแจ้งให้สมาชิก ๑๓๘ คนทราบว่าที่ได้นัดหมายมาประชุมกันในวันนี้ก็เพราะมีเรื่องสำคัญอย่างว่า พอเริ่มเปิดประชุมแล้ว จอมพล ป. พิบูลสงครามเดินเข้ามา ซึ่งพร้อมกับที่รัฐมนตรีช่วยว่าการกระทรวงการคลัง ได้ลุกขึ้นยืนถือหลักการแห่งพระราชกำหนดพิกัดอัตราศุลกากร

อันว่านายพลโท ประยูร ภมรมนตรี รัฐมนตรีช่วยว่าการกระทรวงคลัง วันนี้ท่าทีแสดงออกทมัดทแมงเอาใจกระฉับกระเฉง เมื่อเดินข้ามาในสภา รัฐมนตรีผิวพรรณอันงามเหมือนสีผึ้งผู้ที่เต่แวนดำ พอตั้งท่าทางได้ที่ประธานสภาก็ปล่อยตัวรัฐมนตรีออกมาแสดงความ นายพลโทประยูร แถลงว่า เหตุผลที่รัฐบาลต้องออกกฎหมายฉบับนี้ล่วงหน้าไปก่อนอย่างรีบด่วนนั้นก็เพราะมีความจำเปนมากมายหลายประการ แต่ความมุ่งหมายนี้ไม่ใช่จะเปนการหารายได้ ให้แก่รัฐ นอกจากจะออกกฎหมายมาเพื่อให้ประชาชนได้ประหยัด ตัดทอนการใช้จ่ายของประชาชน เกี่ยวกับสินค้าฟุ่มเฟือยที่มีอยู่ท่วมท้นตลาด ทั้งนี้เพื่อจะให้การเศรษฐกิจของประเทศไทยเกิดความมั่นคง และจะทำให้เสถียรภาพทางการเงินของประเทศไทยดีขึ้นด้วย และอีกประการหนึ่ง เพื่อจะส่งเสริมการผลิตสินค้าภายในประเทศให้ดีขึ้น ภาษีบางอย่างได้แก้ไขให้ลดลง เช่นเครื่องอุปกรณ์การทำยาง ทำไม้ขีดไฟ แต่สินค้าบางอย่างก็เพิ่มให้มากขึ้น ซึ่งส่วนมากเปนสินค้าประเภทฟุ่มเฟือย ตัวอย่างเช่น อาหารกระป๋อง ปลาเป็ดฮื้อ กระดาษไหว้เจ้า สินค้าเหล่านี้เปนของฟุ่มเฟือยไม่จำเปนในการครองชีพของประชาชนคนไทย กับอีกอย่างหนึ่ง คือ รถยนต์ ตู้เย็น พัดลม จานเสียง เบียนโน สิ่งเหล่านี้จัดเอาว่าเปนสินค้าฟุ่มเฟือยไม่มีความจำเปนในการครองชีพอีกเหมือนกัน เพราะฉนั้นรัฐบาลนี้จึงเห็นว่าไม่ควรจะส่งเสริม ควรจะออกกฎหมายบังคับให้ประชาชนประหยัดด้วยการขึ้นภาษีอากรเอาไว้อีกจากนั้นก็มีเครื่องดื่มอันเกี่ยวกับของมึนเมาก็ได้ขึ้นภาษีศุลกากรอีกเหมือนกันเพื่อที่จะให้ประชาชนเสพสุรายาเมาน้อยลงดูกดาเครื่องเล่นตลอดจนเครื่องสำอางก็เหมือนกัน รัฐบาลนี้เห็นว่าเปนของไม่จำเปนฟุ่มเฟือยกันมากเกินไป ก็วางอัตราภาษีให้แพงขึ้นเพื่อประชาชนจะได้ยับยั้งการซื้อขาย นายพลโท ผิวงามแห่งกระทรวงการคลังทิ้งท้าย ถึงเหตุผลสำคัญที่รัฐบาลต้องรีบออกกฎหมายนี้ว่า เพื่อที่จะให้ความลับอย่างมิดชิดไม่รั่วไหลไปให้ใครรู้ จึงต้องออกประกาศเปนกฎหมายเสียแต่เมื่อคืนวันเสาร์ และแล้วก็นำมาขออนุมัติต่อสภาในวันพุธนี้

(มีต่อหน้า ๒)

กีฬา

โจหลุยส์ทำนายลาสตาร์ชามนะ

หลังจากได้ไปชมการซ้อมของร็อคกี้ มาร์เซียโน เมื่อเร็วๆนี้แล้ว อดีตแชมเปยนโลกนามกระเดื่อง โจหลุยส์ก็ได้ดินทางไปยังค่ายซ้อมของ โรแลนด์ ลาสตาร์ซา ณ กรีนวู๊ด นิวยอร์ค และหลังจากได้เห็นการซ้อมของลาสตาร์ซาแล้วอดีตแชมเปียนโลก หลุยส์ "หมัดดินระเบิด" ก็ได้กล่าวว่า ในการชิงชัยเพื่อครองตำแหน่งแชมเปียนขนาดหนักของโลกระหว่างร็อคกี้ มาร์เซียโน ผู้ครองตำแหน่ง กับโรแลนด์ ลาสตาร์ซา ในวันพฤหัสบดีที่ ๒๔ กันยายนนี้และเมื่อได้เห็นการซ้อมของมาร์เซียโน และลาสตาร์ซาแล้ว การพนันดูครั้งนี้อย่างไรเสีย ลาสตาร์ซา มีหวังชนะคะแนนเปนแน่ แต่เรื่องชนะน็อคเอาท์นั้นยังไม่มีทาง แต่ทั้งนี้ ขอให้ ลาสตาร์ซา พยายามหลบหมัดอันหนักหน่วงด้วยการปล่อยหมัดตายวงกว้างได้เท่านี้ก็พอแล้วที่ ลาสตาร์ซาก็ต้องมีหวัง

การแข่งขันรักบี้ประเภทสโมสร ระหว่างสโมสร ม.จ.ก. กับราชกรีฑาสโมสรวันนี้เปนการพบกันในครั้งที่สอง หลังจากได้พบกันมาแล้วครั้งแรกที่สนามศุภชลาลัยซึ่งปรากฏว่าทีมธรรมศาสตร์ชนะ ๙-๘ แต่วันนี้ได้มาทำการแข่งขันกัน ณ สนามของราชกรีฑาสโมสร ถึงแม้จะเปลี่ยนสนามการแข่งขันก็ตาม แต่ผู้ดูทั้งหลายก็ยังติดตามมาชมอย่างคับคั่ง ทั้ง ๆ ที่สนามแฉะและต้องยืนดู ทั้งนี้เพราะความสนุกและฝีมือที่ดูกันกัน ทั้งเล่นกันอย่างเอาเปนเอาตาย แต่ไม่มีการสกปรกเลย ทั้งคู่กับทำให้แฟนติดตามมาชมอย่างคับคั่ง

วันนี้สนามแฉะมาก เพราะฝนตกหนักมาก่อนการแข่งขันถึง ๒ วันซ้อน คุณลิขิตแห่งราชนาวี ได้รับหน้าที่เปนผู้ตัดสิน เมื่อเริ่มเล่นทีมราชกรีฑายังขาดถึง ๒ คน แต่พอก่อนลงมือแข่งขันเล็กน้อย ผู้เล่นทั้งสองก็มาทัน เริ่มเล่นธรรมศาสตร์เปนฝ่ายเตะ ราชกรีฑารับไม่ได้เพราะลูกลื่นมาก การเล่นดำเนินไปอย่างทุลักทุเลชั่วครู่ ลูกที่ทั้งสองทีมเคยเล่นได้อย่างสวยงามกับพลาดหมด เพราะลูกใหม่และลื่นมาก ฝ่ายธรรมศาสตร์จึงเปลี่ยนยุทธวิธีของการเล่นใหม่ให้สอดคล้องกับสภาพของสนามและความลื่นของลูกด้วยวิธีเตะชักออก คือแทนที่จะส่งออก Line อย่างธรรมดา กลับเตะโด่งไปข้างหน้าแล้ววิ่งแข่งกัน ซึ่งฟูลแบ็กฝ่ายตรงกันข้ามรับลูกพลาดหมดทำให้การรุกอย่างหนักเกิดขึ้นได้ และพราะการเล่นแบบนี้เอง ได้ทำประโยชน์ให้อย่างเห็นผล คือฝ่ายธรรมศาสตร์ขึ้น eoonge ทัน ทำให้ฟูลแบ็กตกใจกลัวเสียไทรย์ จึงกอดลูกไว้แน่นในขณะล้ม ซึ่งผิดกติกาในข้อที่ว่าด้วยเล่นลูก จึงถูกทำโทษที่จุดใกล้ประตูมาก ฝ่ายธรรมศาสตร์เปลี่ยนเข้าจึงนำราชกรีฑา ๓-๐ ซึ่งเวลาเล่นผ่านมาเพียง ๑๕ นาที เมื่อเริ่มเล่นต่อไปราชกรีฑาก็ใช้ความฉลาดในการเล่นแบบธรรมศาสตร์ บ้างคือการเตะโด่งเพื่อการ Charge ฝ่ายตรงกันข้ามในการรับลูกพลาด แต่ฟูลบกกของฝ่ายธรรมศาสตร์รับลูกไม่พลาดอย่างน่าชมเชย ยุทธวิธีอันนี้ของฝ่ายราชกรีฑาจึงเปนหมันไป เล่นต่อไปชั่วครู่ MaSalane อินไซด์ของฝ่ายราชกรีฑาดันทับลูกและถูกฝ่ายเดียวกันเตะที่หลังแล้วเพราะความลื่นของสนามเปนต้นเหตุ และเล่นต่อไปอีกไม่ได้ต้องออกจากการแข่งขันต่อมาเวทฟลายฮาล์ฟของฝ่ายธรรมศาสตร์ดันทับลูกโดยฝ่ายราชกรีฑาดันทับอีกทีหนึ่ง เมื่อลุกขึ้นปรากฏว่าข้อเท้าเวทแพลงอย่างเล่นต่อไปไม่ได้แต่ด้วยจิตใจที่เปนเปนนักสู้และเพื่อส่วนรวมกวทยังคงกัดฟันเล่นต่อไปอย่างโขยกเขยกตลอดเกม ซึ่งเปนที่เห็นใจแฟนผู้ดูและผู้เล่นเปนอย่างมาก การเล่นดำเนินไปอย่างสนุกสนานมากส่วนมากเปนการเล่นแบบฟุตบอลล์ เพราะไม่สามารถจะจับลูกได้ เตะกันอุตตลุดไปหมดไม่รู้ใครเปนใคร ทำความสนุกให้แก่ผู้ดูอย่างสุดขีด อีก ๑๐ นาทีก่อนหมดเวลา ครั้งแรกของ อาจสกรัมฮาล์ฟฝ่ายมช. ใช้วิธีลักไก่คือ เอาลูกออกจากสกรัมแล้วทำจะส่งไม่ส่งทำให้ฝ่ายคู่ต่อสู้ไปมัวมองกันการส่งไม่ส่งทำให้องอาจไปวางไทรอย่างสบาย เปนฝีมือที่น่าชมเชยมากและน้อยคนที่

(มีต่อหน้า ๙)

สปอตไลท์ ต่างประเทศ

พลเอก เจมส์ เอ. แวนฟลีท ขุนศึกอ มริกันผู้ยิ่งใหญ่ ได้เปิดเผยทัศนะส่วนตัวอย่างตรงไปตรงมาว่า "ความรู้สึกผิดชอบ ของข้าพเจ้าไม่ยอมให้ข้าพเจ้านิ่งอยู่ต่อไปได้ ....."

ข้าพเจ้าจึงขอเปิดเผยเบื้องหลัง

สถานะการณ์ในเกาหลี

พล ๔ ดาว เจมส์ เอ. แวนฟลีต อดีตแม่ทัพที่ ๘ อเมริกัน ขณะที่ลงไปตรวจแนวรบในสมรภูมิเกาหลีด้วยตนเอง

เอิบ สามพระยา

(ต่อจากวานนี้)

ภาคพื้นเอเชีย เช่นเดียวกันหากเราจำเปนต้องถอนกำลังทั้งหมดออกจากเกาหลีจริง ๆ แล้ว ประการแรกที่แน่ที่สุดนั้นก็คือเราจะขาดความนับหน้าถือตา อย่างไม่มีอะไรเหลือไว้ให้เปนเกียรติตลอดทั้งย่านมหาสมุทรแปซิฟิคอันกว้างใหญ่ไพศาลนี้

เรามีความจำเปนอย่างยิ่งที่ได้เข้าดำเนินการช่วยเหลือป้องกันการรุกรานจากคอมมิวนิสต์ร่วมกับกาหลีใต้มาตั้งแต่ปี ค.ศ ๑๙๕๐ และจนบัดนี้เราก็ยังต้องถอนตัวกลับไปโดยได้จนแล้วจนรอด มิฉนั้นป่านนี้กองทัพจีนแดงคงจะบดขยี้ประเทศในกลุ่มเอเชียตวันออกเฉียงใต้ราบเปนหน้ากลอง แม้ว่าประเทศอินเดียซึ่งตั้งอยู่นอกสุดรัศมีของแนวรุกรานก็ตามแต่ก็มีหวังกันได้แน่ว่าหากถึงคราวคับขันแล้ว ประเทศอินเดียคงจะยินยอมปรองดองกับจีนคอมมิวนิสต์อย่างไม่มีปัญหา เช่นเดียวกับประเทศเพื่อนบ้านของเราอื่น ๆ ฟิลิปปินส์และญี่ปุ่นก็คงจะเจริญรอยตามประเทศอินเดียไปด้วย ดังนั้นทั่วทั้งทวีปเอเชียจะถูกตกอยู่ภายใต้ทรวงบุ๋ทของคอมมิวนิสต์... และทั่วย่านมหาสมุทรแปซิฟิคจะกลายเปนเส้นทางทะเลหลวงของคอมมิวนิสต์แต่ผู้เดียว

การสงครามเปรียบเหมือนโรงเรียนการรบสำหรับทหารจีนแดงผู้สามารถเรียนรู้กลยุทธของเราตลอดมาและช่วยให้ทหารข้าศึกได้รับบทเรียนใหม่ ๆ แปลก ๆ ที่เราได้นำออกใช้ในสมรภูมิเปนเปนเวลา หลาย ปีมา แล้ว ความจริงนั้นทหารจีนแดงมิเคยมีความรอบรู้ในยุทธวิธีใหม่ ๆ มาก่อนเลย นอกจากเราเปนผู้นำมามอบให้ทั้งสิ้น และทหารจีนแดงสามารถศึกษาได้อย่างรวดเร็วเสียด้วย

นอกจากนี้ทหารจีนแดงยังอยู่ในฐานะที่จะเรียกร้องขอความช่วยเหลือจากรุสเซียให้ส่งอาวุธไปเพิ่มเติมได้ทุกโอกาส

๓) เราอาจจะยอมรับข้อตกลงในสัญญาสงบศึกเกาหลีได้ โดยปล่อยให้ประเทศเกาหลีถูกแบ่งแยกออกไป โดยทุกสิ่งทุกอย่างในโยบายต่างประเทศของเราก็จะถูกทอดทิ้งไว้ในสภาพที่ไม่สำเร็จเด็ดขาดเช่นนี้แล้ว เราก็จงพยากรณ์กันได้ว่าคงจะมีอะไรเกิดขึ้นอีก คอมมิวนิสต์อาจจะฉวยโอกาสหน่วงเหนี่ยวการเจรจาความเมืองต่อไปไม่มีที่สิ้นสุดแล้วก็จะโฆษณาแพร่ไป ด้วยประการฉะนี้พลเมืองของประเทศเสรีประชาธิปไตยทั้งในกาหลีและเอเชียก็จะประสพกับความเสื่อมทรามทางจิตใจลงเปนลำดับ

จากผลในการเจรจาสงบศึกฝ่ายคอมมิวนิสต์อาจจะนำไปโฆษณาได้ว่าเปนชัยชนะครั้งใหญ่ยิ่งของคนที่สหประชาชาติต้องหันหน้ามาเจรจาด้วย ทั้งนี้อาจเปนผลที่จะตัดเราให้ขาดจากบรรดาพันธมิตรในภาคตวันออกไกลโดยสิ้นเชิง การโฆษณาที่เจาะจงเพื่อเอาชัยชะนะในคั่นต่อไปของคอมมิวนิสต์นั้นคงต้องเพิ่งเดินไปสู่ประเทศญี่ปุ่นอย่าง

(ยังมีต่อ)

จาก.... ผู้ทุกข์ร้อน

★

"ปราบยุงทีครับ"

เรียน ท่าน นายกเทศบาล นครกรุงเทพ ฯ ผ่าน บ.ก. เกียรติศักดิ์ ทราบ

เนื่องด้วยพวกกระผมเปนคนงานของ บริษัท สแตนดาร์ดแว็คคัมออยล์ คลังน้ำมัน (ตรามังกร) แผนกโรงทำบี๊บคลัง ๗-๘ มีความเดือดร้อนดังนี้

คลัง ๗-๘ นั้นหลังคารั่ว ฝนตกน้ำฝนขังอยู่ในคลัง เปนเหตุให้เกิดยุงขึ้น และยุงนั้นชุมมากทั้งวันและทั้งคืน กัดคนทำงานตลอดวัน และได้รับความเดือดร้อนเปนอันมาก ทั้งนี้ได้ร้องเรียนทางบริษัทให้จัดการให้เรียบร้อย แต่ทางบริษัทไม่เห็นจะจัดการแต่อย่างใด ยังคงเฉยมาเปนเวลา หลายอาทิตย์แล้ว กระทำให้พวกคนงานร่วม ๒๐๐ คน ถูกยุงกัดขบแข้งบวมไปตามๆกัน และได้รับความเดือดร้อนรำคาญเปนอันมาก และคลัง ๗-๘ นั้น มีสะกระสีทำบี๊บตั้งอยู่ซ้อนๆ กันกองพะเนินไม่สามารถจะรื้อขนกันได้ เพราะน้ำเต็มไปหมด เมื่อทางบริษัทไม่เอาใจใส่คนงานที่เดือดร้อนก็หมดหวังที่จะพึ่ง

ดังนั้นจึงเรียนมายังท่านนายกเทศบาลนครกรุงเทพฯ ได้ช่วยกรุณาจัดการให้เปนที่เรียบร้อยด้วย จะเปนพระคุณยิ่ง หรือส่งคนออกไปสืบดูที่บริษัทก็ได้

ถ้าทางเทศบาลไม่สามารถจะจัดการได้ ก็ขอให้ช่วยบอกกับทางบริษัทจัดการให้ด้วยจะขอบพระคุณอย่างยิ่ง

"พวกคนงานที่เดือดร้อน"

เกียรติศักดิ์ฉบับการ์ตูน ขยายบริการสนองคุณ

เนื่องจากหนังสือเกียรติศักดิ์ฉบับการ์ตูนได้รับความนิยมจากประชาชนทั่วยิ่งขึ้นเปนสักขีอันงดงามและพึงพอใจยิ่ง คณะกรรมการอำนวยการจึงได้พิจารณาที่จะตอบสนองน้ำใจ ท่านผู้อ่านผู้มีอุปการคุณเพิ่มขึ้น โดยจะเปิดแผนกนิทานการเมืองเพิ่มขึ้นอีกแผนกหนึ่ง และเพิ่มหน้ากระดาษขึ้นอีก

แผนกนิทานการเมืองที่จะเปิดขึ้นใหม่นี้ เปิดโอกาสให้ทุกท่านจัดส่งเรื่องไปร่วมหรรษากับเราได้ ในขนาดไม่เกิน ๑ หน้ากระดาษฟุลสแกป และถ้าเรื่องของผู้ใดได้รับการพิจารณานำลง คณะกรรมการจะตอบแทนการเขียนของท่านผู้นั้น ๑๐๐ บาทของแต่ละเรื่อง และเรื่องที่ได้รับการนำลงนั้นคือว่าเปนกรรมสิทธิ์ของหนังสือพิมพ์เกียรติศักดิ์

บริการใหม่เริ่มฉบับที่ ๑๐ เปนต้นไป

THE MOST IMPORTANT NEW CAR IN AMERICA!

Henry J

ผู้แทนจำหน่าย

บริษัท อนตรภัณฑ์ จำกัด

ถนนสีลม โทร. ๖๑๑๑๑

ของขวัญซึ่งต้องใจผู้รับทั่วโลก....

ปากกาป๊ากเกอร์ "51" แบบใหม่ เป็นปากกาที่สวยที่สุด และเหมาะสำหรับที่จะใช้เป็นของขวัญ อย่างยิ่ง, แบบที่ประดิษฐ์ขึ้น รวมทั้งคุณลักษณะ...จัดเป็นเลิศ นำสมัยอยู่เสมอ. และ ด้วยการบรรจุหมึกแบบ "แอโร-เมตริค" ทำให้เขียนลื่น - สะดวก

โปรดเลือก ป๊ากเก้อร์ "51" แบบใหม่ เมื่อท่านจะซื้อของขวัญ มีทั้งขนาดธรรดา และขนาดเล็กกะทัดรัด - มีจำหน่ายทั่วไป.

ป๊ากเก้อร์ "51

แบบใหม่

Quink เพื่อผลเลิศ สำหรับปากกาชนิดนี้ และชนิดอื่น โปรดใช้ หมึกป๊ากเก้อร์ "ควิ๊ง" ที่มีส่วนผสม solv-x

ป๊ากเก้อร์ "51" แหนบ และปลอกทอง ราคา 225.00 บาท

ผู้แทนจำหน่าย, สถานบริการ และซ่อมแซม : บริษัท ดีทแฮล์มจำกัด., กรุงเทพ ฯ

เบื้องหลังสภา (ต่อจากหน้า ๔)

ความจริงนายพลโท ประยูร ภมรมนตรีผู้นี้พูดจา ท่าทางก็ชิงชังทนัดทะแนงดีอยู่ ทั้งหลักการและเหตุผลที่อ้างมาก็พอจะฟังได้ แต่ดวงชาตาของนายพลผู้นี้ ไม่ทราบว่าเป็นอย่างไร ช่างมีเคราะห์กรรม เพราะไม่ค่อยจะถูกเส้นกับสมาชิกฝ่ายค้าน เพราะฉนั้นเมื่อรัฐบาลส่งนายพลยุวชนผู้นี้ออกมาเป็นปาบกลางสภาแทนที่จะเป็นพระบริภัณฑ์ทุกข์ทุกข์ เถ้าแก่ใหญ่แห่งกระทรวงการคลังแล้ว สมาชิกฝ่ายค้านก็เริ่มเกะกะเป็นการใหญ่ทำให้รัฐบาลในการอภิปราย เผ็ดร้อนขึ้น

นายประสิทธิ์ ชูพินิจ สมาชิกผู้มีร่างสูงไม่เกิน ๕ ฟุต ลุกออกมาอภิปรายค้านเป็นคนแรก โดยไม่เห็นด้วยทั้งหลักการและเหตุผลที่เสนอ ตลอดจนไม่เห็นด้วยในการที่รัฐบาลขึ้นภาษีศุลกากร นายประสิทธิ์กล่าวว่า ฟังรัฐมนตรีช่วยว่าการกระทรวงอ้างอภิปรายแล้วก็ไม่ทราบซึ้งตรึงใจ แต่การจะบอกตรง ๆ ว่า การออกกฎหมายก่อนที่จะนำเสนอประชุมสภานั้น ไม่บังควรกระทำอย่างยิ่งในเมื่อสภาผู้แทนยังเปิดสมัยประชุมอยู่ นายประสิทธิ์ จี้สันรัฐบาลต่อไปว่า การที่จะเก็บภาษีโดยอ้างเขาว่าไม่คำนึงถึงรายได้นั้นไม่ถูก เพราะขัดต่อความเป็นจริง การเก็บภาษีอากรนั้น ราษฎรย่อมจะได้รับความเดือดร้อนและเบื่อหน่าย กฎหมายเกี่ยวกับการเก็บภาษีอากรของรัฐบาลก็มีอยู่หลายฉบับแล้วควรจะใช้กฎหมายเก่า ๆ เสียก่อน นี่เล่นอ้างกฎหมายใหม่เสียเรื่องแล้วยังแถมขึ้นออกก่อนประชุมสภาเสียด้วย จึงขอค้านไม่รับรอง พระราชกำหนดฉบับนี้ เพราะถ้าอนุมัติไปรัฐบาลนี้คงไปภายภาคหน้าก็จะทำอะไรต่อไปได้ตามใจชอบ ไม่มีการยับยั้งและในที่สุดรัฐบาลก็จะใช้อำนาจโดยพลการไม่ให้สภาผู้แทนรับรู้ ซึ่งจะทำให้เกิดความเสียหายต่อประชาชนและชาติบ้านเมืองอย่างมากมาย

เด็กหาย

ด.ช. พงษ์ศักดิ์ (แดง) กลั่นจันทร ได้หายไปจากบ้าน เลขที่ ๔๗๔ โรงแรม ไทย สุขเกษม ถนนพระราม ๔ หัวลำโพง ถ้าผู้ใดพบ กรุณา จับ ส่ง โรงพิมพ์นี้ หรือส่งสถานี ตำรวจปทุมวัน จะให้ รางวัล อย่างงาม

เพ็ญ กลั่นจันทร (บิดา)

ขาวดีของพระ

โปรดทราบ

สีเหลืองตราโป๊ยก้วย เป็นสีย้อมผ้าชั้นเยี่ยมของเยอรมัน มีคุณภาพดีเลิศ เหมาะแก่การย้อมหรือทับผ้าจีวร บัดนี้ตกข้ามาแล้ว รับรองว่าย้อมแล้วสีสวยสดทนทาน สีไม่ตก พระใช้แล้วจะได้ผลสมดังความ ประสงค์

ห้างขายสีตั้งอุยอง

เลขที่ ๔๐๓ ถนนหลวง เยื้องหน้าโรงพยาบาลกลาง พระนคร

เครื่องสีข้าว "ปิ่นแก้ว"

แบบบูรณชนบท แบบเดียวที่รัฐบาลและองค์การสาธารณและเกษตร แห่งสหประชาชาติ ชมเชยคุณภาพ

ใช้จ่าย. โสหุ้ยน้อย. ราคาถูก

เชิญชมการทดลองสีได้ทุกวันที่

บริษัท อุสาหกรรมกลาง และการสีข้าว จำกัด

ในความอุปการะของรัฐบาล

เลขที่ ๑๔๔ ถนนกรุงเกษม ปากซอย ๒ เทเวศร์ พระนคร

สมาชิกโปรดทราบ

วันใดไม่ได้รับ ร.ศ.พ. กรุณาแจ้งด่วน โทร. 23485

บำชุด พ.ก.ง.ชุดละ ๑๐๐ บ.

โรคผิวหนัง

ทุกชนิด

ทิมเรืองเวชโอสถ

(ทุมอเฉยเก่า)

ไม่เวิ้นวาดรายเงิน พ่นแดง

ภาษาวิสารัญ

ผู้จะเดินทางไปต่างประเทศ ต้องการเรียนภาษาอังกฤษ ฝรั่งเศส, เยอรมัน, รัสเซีย, เดนมาร์ก ดันดัน โปรดติดต่อบ้านเลขที่ 142/4 ซอยไปดีมาดี บางกะปิ

ขาย

ที่ดินชายทะเล อำเภอบางละมุง ใกล้สถานีตำรวจและตลาด ถนนรถยนต์เข้าถึง ติดต่อโทรศัพท์ 46328

ยาชุดวัณโรคยานเอก...

จัดปรุงขึ้นโดยเภสัชกรเอกในหัสนิยม ชุด

ม่าเหลี่ยว-ตู้ถาตู่

ซึ่งเป็นหัสนิยมในเตียงแอนที่น่าติดน่าชื่น อันเกิดจากผัวหนุ่มเมียสาวที่น่ารักคู่หนึ่ง

ความแห่งนิยมคิดเพื่อให้ได้มาซึ่งบทประพันธ์ ของ

สันต์ ทวารกานนท์

ผลนิยายชุดนี้ได้เขียนขึ้นตั้งแต่ พ.ศ. ๒๔๕๐ จนถึงปี พ.ศ. ๒๔๕๘ เป็นเวลา ๑๑ ปีเต็ม รวมได้ ๕๐ เรื่อง ปัจจุบันได้จัดพิมพ์เป็นเล่มเดียวกันขึ้นแล้ว เพื่อให้เป็นปัญญาสำเร็จรูปของท่านผู้อ่านเป็นปาเลี้ยง

บริษัท แมรี่พิทยา จำกัด

เลขที่ ๔๕๙ อาคาร ๓ ชั้นอังแกรนด์เซ็นเตอร์ ถนนเจริญกรุง พระนคร มีการเดินรถรับส่งเป็นพิเศษ สำนักงานพิมพ์ที่ซื้อเพื่อนำไปขายต่อ สำนักงานพิมพ์ที่ซื้อเพื่อนำไปขายต่อ

ท่านจะสั่งซื้อได้ในราคาพิเศษ เล่มละ ๑๐ บาท

สถานะการณ์คับขัน

ตู้นิรภัย CHUBB เท่านั้น!

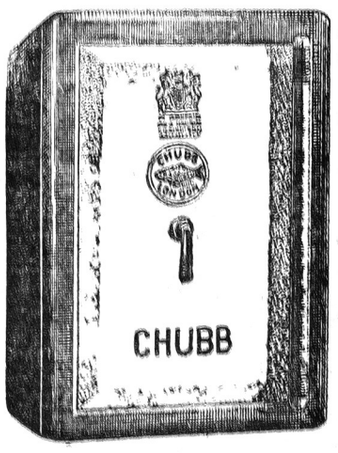

ที่จะให้ความมั่นใจแก่ท่านผู้ใช้โจรภัย และอัคคีภัย ไม่สามารถเอาชนะ ความมั่นคง ของตู้นิรภัยชนิดใดได้เลย

ตามราคาพิมพ์ จัมผลิต

๑๐๕๐ ตึกมายเจิส โทร. ๓๑๙๙๖

ท่านจะทันเหตุการณ์กิฬาทุกอย่าง, ไม่ว่ามวยและกีฬาใด ถ้าท่านมี

"เกียรติศักดิ์ฉบับมวย – กีฬา"

ฉบับที่ ๓ ออกเป็นรายปักษ์

หน้าปก สมเดช ยนตรกิต

วางตลาดกลางเดือนนี้

๔๔ หน้าหนาปึ๊ก ราคาเพียง ๒ บาท เท่านั้น

วันนี้

ศาลาเฉลิมไทย โทร. ๒๑๑๗๗

The BATTLE AT APACHE PASS

โชว์ดนตรีมีเพลงไพเราะใหม่เอี่ยม และการเต้นรำแบบร้อนแรงที่สังคมนิยมของคณะ "แฮรี่เยมส์"

เครื่องทำความเย็นเสร็จเรียบร้อย และใช้การได้แล้ว

เริ่มพฤหัสบดีที่ ๑๗ ก.ย. นี้ แต่รอบเที่ยงเป็นต้นไป

ดิงส์ THE HOME OF MODERN CINEMA

เสนอ

จอมตลกเอก

นำแสดงโดย เร็ด สเกลตัน ของเอ็มจีเอ็ม

เจน เกรียร์ และหนูน้อย ทิม คอนสิดายน์

ภาพอนแห่ชีวิต มีทั้งหัวเราะและน้ำตา!

ดู! ความรักของเด็กน้อยที่รักบิดาปานดวงใจ ท่านจะชมพัน และหัวเราะ ตามบทบาทของ "เร็ด สเกลตัน" แต่ท่านจะต้องเวียนน้ำตาให้แก่หนูน้อย "ทิม คอนสิดายน์" ในความกตัญญูของเขา...

อุดมและละเอียด พากษ์ไทย ฉะเพาะรอบเที่ยงและ ๓๑.๓ น.

กำลังฉาย

เกรซี่ เสนอ ภาพยนตร์ R.K.O.

เสือสำอางป่า

(ควรจะถึงฆาต)

THE OUTLAW

ประวัติตอนหนึ่งของบิลลี่เดอะคิด เสือสำอางค์หนุ่มที่ขมังเปื้น ถึงอายุน้อย แต่ใจแก่งเหมือนเพ็ชร์! เด็ดขาดยิ่งคมเหล็กกล้า! เหมือนวิลลี่ไก่ชน พอเดือดจอก ก็ออกสังเวียนได้....

นำแสดงโดย

เจน รัสเซลล์

ดาราดาวรุ่ง

แด็ด นิวเตลล์ ★ ธอมัส มิชเชลล์

วอลเตอร์ ฮัสตัน

โปรแกรมหน้า "ขุนดาบฝ่าเฝ้า" นำโดย ริชาร์ด ดาร์ริน

เริ่ม พฤหัสบดีที่ ๓ กันยายนเป็นต้นไป

นิวโอเดียน โทร. ๒๑๖๖๓

THE WAR OF THE WORLDS

เพิ่มรอบ เที่ยง ทุกวัน วันหยุดราชการเพิ่มรอบเช้า

๗ วันแรกงดบัตรลดราคา พิเศษ ทุกชนิด

เริ่มวันที่ ๑๗ เป็นต้นไป

ต่อไป "ไซอิ๋ว ภาค ๒" เตรียมชม! ภาพยนตร์อินเดีย เรื่องเยี่ยมในรอบปี "บัลลังก์ดาบ" เรื่องเดียวที่ใช้ทุนถึงสองร้อยล้านรูปี สิ้นเวลาสร้างสองปี ปัญญาพลพากษ์ ต้นเดือนตุลาคมนี้

ดู! การชำระหนี้พยาบาทและหนี้ทรยศ ด้วยเลือดและชีวิต---!

ทะเลทม

ภาพยนตร์ไทย สีธรรมชาติ

★ ม.อามินจินดา
★ พัชรี เอกพัน
★ สมลอง กระจ่างสำเนียง
★ อำนวยรบ ณ เชียงใหม่
แสดงนำ
"เมรลิน" กำกับการแสดง

ศาลาเฉลิมกรุง

ฉายตั้งแต่วันที่ ๑๓ เป็นต้นไป

เพิ่มรอบ เที่ยงทุกวัน วันหยุดราชการเพิ่มรอบ ๑๐.๐๐ น.

รายได้บำรุงโรงเรียนสิบสวนกรมตำรวจ

ทัศนะของข้าพเจ้า เกี่ยวกับออสเตรเลีย

เลียง ไชยกาล ส.ส. อุบลราชธานี

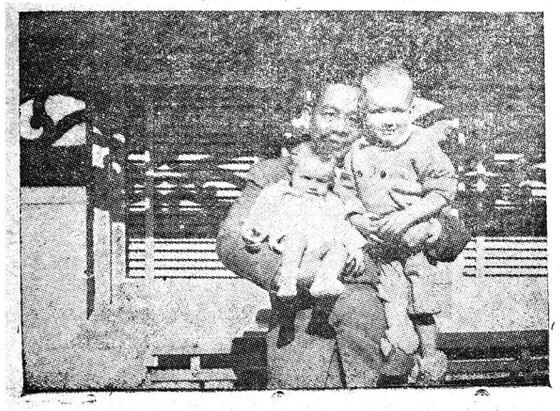

(ต่อจากวานนี้)

แยกไม่ออก เพื่อการประสานงานที่ได้ผลสมบูรณ์มีอาคารมหาวิทยาลัยไปแล้ว โรงจักร โรงทดลอง โรงกลึงต่าง ๆ เป็นของจำเป็นที่สุดที่จะต้องมีขึ้นให้เพียงพอกับจำนวนนิสิต โรงไฟฟ้าเราจัดการกันขึ้นเองในมหาวิทยาลัย โดยมีนิสิตวิศวกรรมไฟฟ้าเข้าดำเนินงาน ร.ร. อุเทนถวายนั้นโอนเข้าเป็นสาขาหนึ่งของคณะสถาปัตยกรรมได้ เพื่อรอรับงานก่อสร้างของมหาวิทยาลัยทั้งหมด ฝึกงานของนิสิตไปในตัวด้วย บริเวณโรงเรียนเตรียมอุดมศึกษาเห็นจะพอเพียงสำหรับเป็นคณะพาณิชศาสตร์และบัญชี นิสิตคณะนี้จะเข้าช่วยเหลือกิจการสหกรณ์ของมหาวิทยาลัย และเข้าฝึกงานควบคุมร้านค้าในย่านจุฬาฯ นพร้อมกันไป ส่วนจุฬาแคมปัสดียวนี้เหมาะที่สุดสำหรับคณะวิทยาศาสตร์จะได้ใช้อาคารปัจจุบันซึ่งมีห้องทดลองทางเคมีและฟิสิคพร้อมอยู่แล้ว นิสิตคณะนี้มีมากอาจจะต้องสร้างอาคารเพิ่มขึ้นอีกเช่น หอทดลองและหอสาราศาสตร์เป็นอาทิ และข้ามไปใช้ป่าคลองเด็ก ๆ ของเมืองมหาวิทยาลัยให้เป็นสวนสัตว์ และสนามทดลองทางวิชาวิทยาอีกด้วย การค้นคว้าภายในของคณะจะเป็นผลส่งเสริมวัฒนาการของชาติเดียวมากทีเดียว ย่านสุดกลางของการศึกษามหาวิทยาลัยควรจะอยู่ที่เดิมนี้ด้วย เพราะตึกสำนักเลขาธิการ ๒ หลังฝาแฝดในฝั่งตรงข้าม นั่นเหมาะสมมากอยู่ ถ้าจะรื้อเรือนนิสิตเก่าทิ้งเสีย แล้วสร้างหอสมุดขึ้นแทนจะเหมาะยิ่งขึ้น หอประชุมปัจจุบันเป็นห้องประชุมคณะวิทยาศาสตร์ไปแล้ว ก็ต้องจัดสร้างหอประชุมของมหาวิทยาลัยขึ้นใหม่ ให้จุนิสิตได้ไม่ต่ำกว่า ๕,๐๐๐ คนขึ้นขวางหอประชุมเดิม หรือไม่ก็ในแนวสนามกรีฑานี้ก็ยังเหมาะเจาะยิ่ง มหาวิทยาลัยของราจะมีวิชาที่ต้องศึกษารวมกันทุกคณะ เช่น ตรรกวิทยา สังคมศาสตร์ จิตวิทยา และเพศศึกษาเป็นต้น จึงจำเป็นต้องมีอาคารเรียนเหล่านี้ขึ้นด้วยตั้งรัดไปกับแนวอาคารของตึกเรียนคณะอักษรศาสตร์และครุศาสตร์บรรยากาศบริเวณนี้คงจะร่มรื่นและจัดสรรให้งดงามตามธรรมชาติเพื่อนิสิตจะได้หมกตัวอย่างเป็นสุขกับการกอดตำรา และอุดมการอันบรรเจิดฝั่งตรงกันข้ามกับตึกเรียนคณะนี้ควรจะเป็นที่ตั้งของโรงเรียนอนุบาลประถม, มัธยมสำหรับเด็ก ๆ ลูกสาวอาจารย์ คนงาน ให้ค้าประชาชนในย่านนี้เข้าเรียน ซึ่งจะเป็นที่นิสิตครุศาสตร์ได้มีโอกาสฝึกฝนทำการสอนได้ใกล้ชิดยิ่งขึ้น สุดด้านโน้นชิดถนนพระราม ๖ เป็นแดนศึกษาของคณะรัฐศาสตร์ มีอาคารต่าง ๆ เท่าที่หลักสูตรนิติปกครองจะต้องการ มีอาจมีโรงฝึกหัดขี่ม้า หรือโรงตีกระบี่กระบองด้วยก็ได้ สำคัญที่สุดนิสิตปีสุดท้ายของคณะนี้อาจจะเข้าควบคุมการปกครองในระบอบเทศบาลของนครเล็ก ๆ แห่งนี้ด้วย (นอกจากในย่านการศึกษาโดยตรง) โดยร่วมประสานงานกับนิสิตคณะอื่น ที่เข้าควบคุมในด้านต่าง ๆ ดังกล่าวมาแล้ว

" แม่ละหัวมุมสนามย่านจะกลายเป็นย่านค้าสหกรณ์นิสิตทำนองดีปาร์ตเม้นสโตรและภัตตาคาร ถัดจากนั้นไปแถวถนนพระราม ๔ เรื่อยไปจดถนนบรรทัดทองและอ้อมสองฟากฝั่งถนนนั้นจะเป็นอาคารชาหลายชั้นเพื่อการค้าแห่งธุรกิจนานาประการซึ่งรวมทั้งโรงพิมพ์ของมหาวิทยาลัยด้วย ....."

" ผู้เขียนชื่นชมอยู่กับเมืองมหาวิทยาลัยนี้เป็นยิ่งแม้จะเป็นการชื่นชมกับความฝันนั้นก็อาจจะเป็นจริงขึ้นได้ ถ้าหากว่าอาแหนที่ไร้ประโยชน์ในจุฬาจะถูกกวาดทิ้ง..... แต่ไม่แน่นักดอก จุฬานครอาจจะไม่เกิดขึ้นจนแล้วจนรอด ถ้าจะถูกแก้ออกเป็นเดี๋ยง ๆ อีกเหมือนอย่างที่เคย"

เมื่อได้อ่านความฝันของนิสิตผู้นี้กับบังเอิญได้อ่านพบคณะนักฝันที่สหรัฐอเมริกาได้แต่งตั้งขึ้นให้ฝันคณะหนึ่ง ฝันเพื่อที่จะสร้างสหรัฐอเมริกาทั่วประเทศเป็นเมืองสวรรค์ให้ได้ เพราะเขาตระหนักดีว่าสภาพของบ้านเมืองนั้นหากไม่ตระเตรียมการก่อสร้างและปรับปรุงอยู่เสมอแล้วต่อไปในอนาคตก็จะกลายเป็นเมืองโบราณเป็นเมืองที่ยากแก่การที่มนุษย์จะอาศัยอยู่ด้วยความสุขได้ เพราะฉะนั้นแล้วประเทศนี้จะเจริญก้าวหน้าทุกทางยิ่งกว่าประเทศใดในโลกมนุษย์แต่เขาก็ไม่ประมาทต่ออนาคต ฉะนั้นคณะฝันที่ทางการของสหรัฐแต่งตั้งขึ้นนี้จึงเริ่มฝันและบรรทึกความฝันของ

ตนลงบนแผ่นกระดาษโดยทำเป็นรูปแบบแปลนอันถาวร แต่ว่าความฝันของเขาหากจะให้กลายเป็นความจริงขึ้นมาได้ ก็ต้องใช้เงินคิดตามอัตราแลกเปลี่ยนกับเงินไทยปัจจุบันนี้เท่ากับ ๑,๙๐๐,๐๐๐,๐๐๐,๐๐๐ บาท ซึ่งข้าพเจ้าเองก็ใช้คำนับอย่างภาษาไทยโบราณไม่ถนัดว่าเงินจำนวนนี้จะมากมายสักกี่สลึงไขย

นับว่าความฝันของเขานั้นช่างแพง ย่างน่าสพึงกลัวเสียเหลือเกิน และสิ่งที่เขาฝันบางประการนั้นได้แก่การสร้างถนนคอนกรีต ให้ติดต่อกันเป็นผืนไปตามตำบลหมู่บ้านทั่วประเทศเป็นถนนกว้างมีหลายซอยให้รถยนต์เดินขึ้นลงต่อกันด้านโดยไม่ต้องหลีกกันเลย สร้างถนนบนอากาศในเมืองใหญ่เพื่อให้รถยนต์คันใดที่รีบด่วนวิ่งได้เร็วเข้า ส่วนใต้ดินนั้นเราจะใช้เป็นโรงเก็บรถยนต์ โรงพยาบาลและโรงเรียนต่าง ๆ จะปรับปรุงใหม่ให้หมด ให้สวยและเหมาะสมที่สุดเท่าที่สติปัญญาของมนุษย์จะคิดได้ และตามโครงการณ์ที่เขาฝันขึ้นนี้ มีหลายรายที่จะต้องดำเนินการไปให้ได้ โดยไม่คำนึงว่าจะมีเหตุการณ์อะไรเกิดขึ้น เพราะเขาตระหนักดีว่าพลเมืองของเขาเพิ่มขึ้นปีละ ๒.๖ ล้าน ความบีบรัดในการดำรงชีวิตมายิ่ง ๆ ขึ้นทุกวัน ฉนั้นจะต้องเตรียมรับสถานะการณ์ไว้แต่เนิ่น ๆ แต่

(ยังมีต่อ)

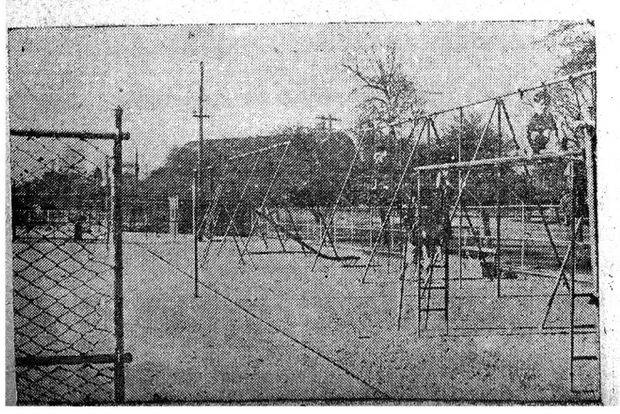

ไม่ได้กินเข้าเปลือกเลย

กรมประชาสัมพันธ์

๑๐ กันยายน ๒๔๙๖

เรื่อง อธิบดีกรมวิสามัญศึกษาชี้แจงเรื่องการรับนักเรียนเข้าเรียนในโรงเรียนประจำอำเภอบ้านไผ่ เรียน บรรณาธิการหนังสือพิมพ์เกียรติศักดิ์

ตามที่หนังสือพิมพ์เกียรติศักดิ์ ฉบับประจำวันที่ ๒๗ พฤษภาคม ๒๔๙๖ ได้ลงข้อความในคอลัมน์ จากผู้ทุกข์ร้อนของผู้ให้นามว่า "ราษฎรผู้หวังดี บ้านไผ่" ความว่าผู้ปกครองนักเรียนต้องเสียเงินกินเปล่าตั้งแต่ ๑๐๐ - ๓๐๐ บาท ให้แก่ครูโรงเรียนบ้านไผ่ ในกรณีที่นำบุตรหลานเข้าเล่าเรียนในโรงเรียนบ้านไผ่ ความละเอียดแจ้งแล้วนั้น

อธิบดีกรมวิสามัญศึกษา ได้สอบสวนเรื่องนี้แล้วชี้แจงมาว่า โรงเรียนบ้านไผ่ได้ประกาศรับสมัครนักเรียน เพื่อเข้าเล่าเรียนในชั้นมัธยมปีที่ ๑ เมื่อวันที่ ๖ ถึงวันที่ ๑๐ เมษายน ๒๔๙๖ และทำการสอบคัดเลือกเมื่อวันที่ ๑๑ เมษายน ๒๔๙๖ มีเด็กนักเรียนมาสมัครรวมทั้งสิ้น ๑๑๙ คน เมื่อได้ทำการสอบคัดเลือกแล้ว ทางโรงเรียนได้คัดเอาไว้เข้าเรียน ๗๐ คน โดยถือเอาลำดับคะแนนจากมากไปหาน้อย ในการสอบคัดเลือกนี้ผู้รักษาการแทนครูใหญ่โรงเรียนบ้านไผ่ได้แต่งตั้งคุในโรงเรียนเป็นประธานกรรมกรคุมสอบ ออกข้อสอบและตรวจกระดาษคำตอบรวม ๕ คน ผู้รักษาการแทนครูใหญ่เป็นประธานกรรมการแต่ละคนออกข้อสอบและตรวจกระดาษคำตอบคนละวิชา การทำ ต.๒ ก. ก็มีผู้ลงชื่อกำกับรับรองชอบ เป็นผู้กรอกคะแนน ผู้ทานการกรอกคะแนน ผู้รวมคะแนน และผู้ทานการรวมคะแนน อันเป็นวิธีที่เหมาะสมอยู่แล้ว ไม่มีผู้ใดรับเงินกินเปล่าเลย

จึงเรียนมา เพื่อชี้แจงให้ประชาชนได้ทราบความจริงต่อไป

ขอแสดงความนับถือ

พลตรี ม.จ. ชาบ กุญชร

อธิบดีกรมประชาสัมพันธ์

คอลัมน์นี้มีเรื่อง ความคิดเห็น

(ต่อจากวานนี้)

อยู่ตามสถานที่สาธารณะ ให้ตำรวจจราจรได้และถูกจับกุมไปให้ได้รับความลำบากเป็นอันขาด เขามความต้องการจะเป็นนายกเทศมนตรีอยากจะมีอำนาจอย่างคุณหลวงพรมหมขึ้นเหนือกัน

ฉนั้นเมื่อจัดระเบียบพระนครให้เป็นเมืองสวรรค์ขึ้นโดยเนรมิตรได้พวกหาบเร่ให้ตั้งวางกีดหน้าขวางตาในที่สาธารณะต่าง ๆ ให้หมดสิ้นแล้วโปรดเนรมิตรสถานที่ให้เขาได้ประกอบการอาชีพเป็นที่สวยงามมีสถานที่อันเหมาะสมขึ้นด้วย ประเทศที่เป็นอารยะนั้นมิใช่ว่าจะทำการบูรณะแต่เพียงทำพื้นแผ่นดินให้สอาดสอ้านสวยงามเกิดขึ้นมาแต่อย่างเดียว แล้วประเทศจะเป็นอารยะขึ้นมาทันทีทันใดนั้นหามิได้ ต้องผู้ปกครองประเทศเป็นอารยะขึ้นมาก่อนทำการปกครองพลเมืองโดยมีพรหมวิหารสี่ มีเมตตา มีกรุณา มีมุทิตา มีอุเบกขาอบรมประชาชนพลเมืองแปนอารยะตามผู้ปกครองซึ่งเป็นผู้มีอารยะอยู่ก่อนแล้วจึงประเทศจะเป็นอารยะขึ้นเท่าที่ปฏิบัติการ อยู่ในขณะนี้ไม่ใช่การปฏิบัติการ โดยถือพรหมวิหารสี่ถือหลักปฏิบัติการตามพรหมวิหารดำเนินการปกครองตามระเบียบวินัยของทหารอย่างเคร่งครัด ซึ่งเคยเป็นแม่ทัพจับศึกมาแล้วพอมาถูกพวกพ่อค้าแม่ค้าหาบเร่ขัดอารมณ์ความต้องการเข้าพิดหน่อยเท่านั้นโกรธเคืองเป็นฟืนเป็นไฟมองเขาเป็นศัตรูจะยกทัพเข้าทำการกวาดล้างปราบกันเป็นการใหญ่ ช้า ๆ ไว้ก่อนครับ บุคคลเหล่านี้ไม่ใช่เป็นศัตรูของพณ ฯ ท่าน และสิ่งที่มองเห็นเขาแบกกันอยู่บนบ่าบนไหล่ของเราบนไม่ใช่อาวุธปืนหรือเป็นอาวุธหอกดาบที่จะทำการขัดขวางหรือจะทำการต่อสู้กับพณ ฯ ท่านแต่ประการใด เขาแบกไม้คานเครื่องมือหากินคู่ชีวิตของเขาสำหรับทำการหาบเร่ประจำวันเท่านั้น ตามที่เขาพูดกันว่าประเทศนั้นประเทศนี้ เป็นอารยะนั้นคนฟังเขาพูดๆ กันแล้วต้องการให้ประเทศของตนเป็นอารยะขึ้นบ้าง แต่ไม่ทราบว่าการเป็นอารยะนั้นมีมาตรฐาน ในการกระทำในการปฏิบัติโดยต้องวางรากฐานอะไรลงไปก่อนบ้างหาทราบไม่ เหมือนนายแพทย์ที่ทำการรักษาคนป่วยโดยไม่รู้ถึงสมุฏฐานของโรคได้แต่ทำการปรุงยาขึ้นทดลองกินผิด ๆ ถูกๆไป เรื่อยๆ ตามบุญตามกรรมของคนป่วยจะหายป่วยหรือไม่หายก็ช่างมันซึ่งเหมือนกับผู้ที่ทำการบริหารราชการประเทศของเราอยู่ในขณะนี้มีความต้องการจะให้ประเทศเป็นอารยะขึ้นมา แต่ไม่รู้มาตรฐานของการเป็นอารยะ เอาพลเมืองมาเป็นเครื่องทดลอง เช่นทดลองจะทำการเก็บภาษีสุนัขทดลองไล่พวกหาบเร่ ทดลองจำกัดสิทธิเสรีภาพการกินอาหาร ทดลองส่งผู้แทนราษฎรฝ่ายสนับสนุนรัฐบาลไปต่างประเทศทดลองเอาชื่อพลเมืองมาเขียนลงเป็นลายลักษณ์อักษรในรัฐธรรมนูญอ้างว่าอำนาจสูงสุดย่อมมาจากปวงชน ทดลองทำรัฐประหารแจ้ง ทดลองทำรัฐประหารเงียบ ทดลองให้มีตำรวจสอบสวน ตำรวจสืบสวนตำรวจปราบปรามตำรวจน้ำ ตำรวจเรือบิน ตำรวจพลร่ม ตำรวจรถเกราะ ตำรวจรถไฟ ตำรวจวิทยุ ตำรวจม้าตำรวจขายหมู ตำรวจขายผัก ตำรวจชกมวยตำรวจบาลีเรตบาลภายใต้ดวงพระอาทิตย์ตำรวจทดลองทำได้มามากแล้ว แต่ประเทศยังเป็นอารยะขึ้นมาไม่ได้ บางทีอาจจะขึ้นอยู่กับหาบเร่นักระมัง

บทนำ

(ต่อจากหน้า ๓)

ว่ารัฐบาลต้องการที่จะให้ราษฎรชาวไทยร่วมใจกัน ลิกรับประทานน้ำชากาแฟในเมื่อรู้ว่าไม่ดีแล้วเราจะมีรัฐบาลทำไมกัน

เมื่อพูดถึงหางนมแล้วก็อยากย้ำถึงเรื่องกาแฟ ซึ่งไม่ใช่กาแฟ ซึ่งต่างด้าวถ่าลังปนให้ประชาชนกิน น้ำปลากะปิ ซึ่งคนไทยไม่ทำแห่กิน ต่างด้าวไม่กินแต่ทำขายให้คนไทยกิน และเครื่องดองทั้งหลายซึ่งทำอย่างสกปรกที่สุดนั้น ใคเปนผู้รับผิดชอบควบคุมเรื่องเหล่านี้และรัฐบาลได้ปฏิบัติไปในเรื่องนี้เพียงใดแล้ว เพราะเปนเรื่องราษฎ สงใจอยู่

แต่งตั้ง

(ต่อจากหน้า ๓)

๑๐. ร.ต.ต. ปรีชา สุขินวงศ์ ผู้บังคับหมวดกองตำรวจภูธรจังหวัดแพร่ เปนหัวหน้าสถานีตำรวจภูธรกิ่งอำเภอวังชิ้น จังหวัดแพร

เรือโท

(ต่อจากหน้า ๑๐)

เสริฐพูดขณะควบคุมตัวพยานจะเอาไปไว้ห้องพักเวรว่า "คณะกู้ชาติจับจอมพลไปแล้ว มาขอกำลัง" และกล่าวสริมต่อไปอีกว่า "จะไม่ทำให้ผู้ใหญ่ดีอดร้อน

พยานตอบว่า "ผมไม่เล่นกับคุณทั้งนั้น" ด้วยเหตุนี้เอง รท. ทั้ง ๒ จึงได้ควบคุมตัวพยานไว้ดังกล่าวว่า จึงเปนอันว่าพยานไม่ค่อยรู้เรื่องอะไรมากนอกจากมองเห็นทหารเข้าแถว ซึ่งเข้าใจว่าพลรต.ชลิต.ได้เรียกประชุมทหารตามที่ได้สั่งพยานมาแต่ตอนต้น

ข่าวดีสำหรับนักเล่นกล้อง

ล้างอัด ฟิล์ม ด้วยเครื่อง แล้วเสร็จใน 35 นาที.....

ห้างหุ้นส่วนจำกัด อ/พินิจ

แนว ทาง ชีวิต

โดย อารยันตคุปต์

เปน หนังสือ ที่ ชี้ ทาง ชีวิต ผู้เขียนได้ นำ เรื่องราว ต่าง ๆ มาเปรียบ เทียบ ไว้ มาก มาย ทั้งในบุคลาทิษฐาน และธรรมาทิษฐาน พร้อม ด้วย เหตุผล นอกจากนี้ยังได้ แทรกหลักวิชา ทั้ง ในทางสรีรศาสตร์ และกายวิภาควิทยา มีทั้ง คติพจน์ และ สุภาษิต หลาย ชาติ หลาย ภาษา หลายนักปราชญ์ ฯลฯ

ราคา จอง เล่มละ 25 บาท

สำนักพิมพ์จำลองศิลป

๔๐ ถนนบำรุงเมือง จัดพิมพ์ออก จำหน่าย ทั่ว ไปแล้ว

ไมเลเต

เป็นยารักษาผมของอังกฤษ ใช้แล้วผมหงอกจะกลับดำ แก้คันศีรษะ และกำจัดรังแค ใช้ขวดแรก เท่านั้น จะเห็นผล

มีจำหน่ายทั่วไป

รวมมิตรไทย

ข้างสถานีตำรวจพลับพลาชัย พระนคร ผู้แทนจำหน่าย

ยาสีฟัน "บีนาก้า" ช่วยกำจัดกลิ่นเหม็นในปาก ทำให้รากฟันคงทน

ซ่อม–ซื้อ–ขายพิมพ์ ดีดทุกชนิด

ราคาเยาว์ เชิญที่

ประเทืองทอง พิมพ์ ดีด

๘๗ สำกักเสาชิงช้า ถนนบำรุงเมือง โทร 21511

แจ้งความ ระวังไฟ

จงมียาดับเพลิง 'เต็ดโก' ไว้ประจำบ้าน หรือ รถ. เรือ. เพลิงไหม้ แม้เกิดจาก เบนซินก็ ฉีดดับได้ทันที ได้ทดลองปรากฏผลดีมาแล้ว ความฉีดแรง อายุ ทนนาน ราคาเยาว์ ใช้สดวก

ไทยนคร (สาขา๑)

เชิงสพานเฉลิมวันชาติ(ข้างวัดตรี) โทร.๒๕๐๐๓ ผู้แทนจำหน่าย

ข่าวล่าสุดเกี่ยวกับ ม้าลาย!

....ชั่วระยะเวลาเพียงไม่นาน ที่มีผู้นำถ่านไฟฉาย "เบอเกล์ ตราม้าลาย" ไปใช้กับวิทยุประจำบ้านของเขา ทุกคนชื่นชมและพอใจ เพราะเสียงดัง ฟังชัด ไฟเราและประหยัดเงินได้มาก เวลานี้ "เบอเกล์" ได้กลายเป็น "ยอดปรารถนา" ของนักเล่นวิทยุทั่วไป...

ท่านเปลี่ยนถ่านวิทยุครั้งต่อไป โปรดเรียกแต่

เบอเกล์ ตราม้าลาย เท่านั้น

Ford

โปรดสังเกตุ รถยนตร์ฟอร์ด ที่ผ่านไป

ท่านจะเห็นได้ว่า

รถยนตร์ฟอร์ด บรรทุก ขนาด ๑๐ แรงม้า เปนรถที่แพร่หลายที่สุด และรถสเตชั่นแวกก้อน แบบ ๗ ที่นั่ง ขนาด ๑๐ แรงม้า

ขณะนี้มีอยู่ในสต๊อก ในราคาต่ำ

ซื้อรถยนตร์ฟอร์ด ท่านจะมีเงินฝากธนาคาร

บริษัทแองโกล–ไทยมอเตร์ส จำกัด

๑๔๙ ถนนสุริวงศ์ พระนคร โทร. ๓๑๓๓๓-๔

อม ปุ

ยาอมตราเสือนิดเดียว ทำงานไม่รู้สึกเหนื่อยอ่อน

แก้ อ่อนเพลีย วิงเวียน กระหายน้ำ ฯ.....

ห้างขายยาตราเสือ(เองอันต๊อง)เจ้าของ

ดร้ ป.ต.ท.

พาไป หัวระวันออกไกล

บริษัท เดินอากาศไทย จำกัด

ถนนหลานหลวง พระนคร

โทร. 24611 24612

ท่านชาวนา เชิญทางนี้

ถ้าท่านต้องการหาเครื่องสีข้าวที่ดีและมีประสิทธิภาพสูง โสหุ้ยน้อย กำไรงาม ต้องเครื่องสีข้าว

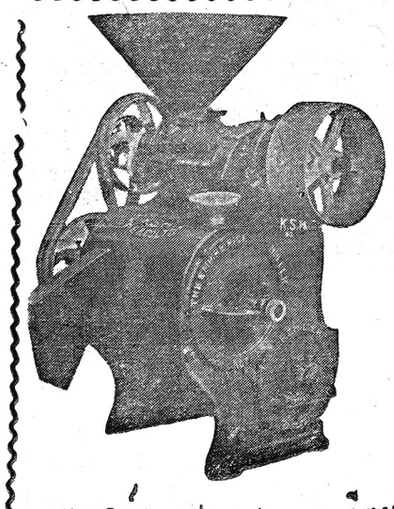

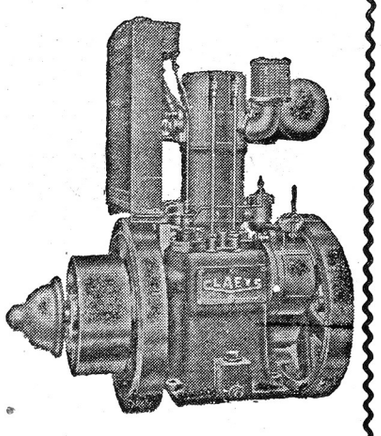

เอช.อี.มิลเลอร์

พร้อมด้วย เครื่องยนต์

เคลย์ ของประเทศ เบลเยียม แข็งแรง ทนทาน กินน้ำมันน้อย เหมาะสำหรับทำการฉุดเครื่องสีข้าว และสำหรับโรงงานอุตสาหกรรมทั่วไป มีช่างที่ชำนาญไปทำการติดตั้งและแนะนำวิธีใช้ให้แก่ท่านจนเปนที่พอใจ

เครื่องยนตร์สลาเวีย เข้าส่วนประกอบเครื่องสีข้าวราคาดังนี้

ขนาด ดี 5 ราคา 6000.00 บาท ขนาด ดี 8 ราคา 8000.00 บาท

ขนาด ดี 12 ราคา 11000.00 บาท ขนาด ดี 15 ราคา 13500.00 บาท

เชิญชมและทดลองได้ทุกเวลา

บริษัท เอช. อี แอนด์ กำปะนี จำกัด ๑๑๙ สี่แยกพาหุรัด พระนคร โทร. 21004

ใช้สบู่ครีม น๊อคซีม่า ชำระร่างกายได้สอาดที่สุด

สบู่ครีม น๊อคซีม่า

มีคุณภาพพิเศษหลายประการที่ท่านควรจะพิจารณา

- บำรุงขึ้นจากแม่มุกและไขมันเคซีน ซึ่งได้สกัดเอากลิ่นเหม็นของไขออกแล้ว
- ประกอบด้วยตำยาที่สำหรับบำรุงและรักษาผิว
- ไม่กัด และทำลายผิวหนัง
- ใช้ได้ดีสำหรับเด็กอ่อน
- ป้องกันโรคผิวหนัง และสิว
- ฟองมาก และละเอียด เนื้อสบู่อัดแน่น กลิ่นหอมสุภาพ ไม่ฉุนเฉียว
- สามารถแช่กรีมลงในผิวหนังโดยราดเร็ว และกำจัดเชื้อโรค และสิวได้โดยสอาดที่สุด

บริษัทสหายเวชช์ จำกัด

เท็สตามีน

เป็นยาเม็ดซึ่งสะกัดจากต่อม (GLAND) และ ธรรมาวัตถุอาหารต่างๆ ที่ให้ผลอย่างรวดเร็ว สำหรับท่านชายในวายที่เป็นโรคต่อม(GLAND)ไม่ปกติ อ่อนเพลีย, ประสาทอ่อน, กำลังกายไม่อาจประกอบกามกิจได้อย่างปกติ ต้นเหตุของต่อม (GLAND) ในร่างกายไม่ปกติ โดยมากมักจะเนื่องมาจาก โลหิตเป็นพิษ จิตต์ใจอ่อนระโหย ร่างกายอ่อนเพลีย ฉะนั้นเพื่อที่จะบำบัดอาการดังกล่าว–ควรรีบประทานๆ เท็สตามีน

ยานี้นอกจากบำบัดโรคดังอาการที่กล่าวแล้ว ยังใช้ได้ดีในโรคที่มีความรู้สึกไวเหนื่อยเร็ว ไม่มีสมาธิอารมย์หงุดหงิด ปวดศีรษะ ความจำเสื่อม ท้องไม่ปกติ.

จัดทำโดยบริษัท H. & T. KIRBY & CO., LTD. LONDON

ห้างขายยาบุ๊มี (หมอมี) สามแยก โทร. 20346 ผู้แทนจำหน่ายในประเทศไทย.

เอกศิลป

คอลัมน์กีฬา

ต่อจากหน้า ๔

เล่นแบบนี้ได้มันเปน แท็กติกของการเล่นจริงๆ สุกรีเตะเปลี่ยนไม่เข้า มธก. จึงนำ ๒-๐ เล่นต่อไปอีกครู่ก็หมดเวลาครึ่งแรก

ครึ่งหลังถึงแม้ว่า ทีมราชกรีฑาจะมีผู้เล่นเพียง ๑๔ คนก็ตามแต่กลับเข้มแข็งยิ่งกว่าครึ่งแรกทำการรุกบุกธรรมศาสตร์อยู่เกือบตลอด แต่ด้วยการยิมวิชั่นของฟุตบอลดีมาใช้ให้กับเข้าสนามที่แฉะนี่เอง ทำให้ธรรมศาสตร์อุ้ไว้ได้เปนส่วนมาก ตอนนี้การเล่นดำเนินไปอย่างรุนแรงยิ่งขึ้น เพราะใช้ปิดออน์(เตะ)กันเรื่อยมีการแจกศอกเข่ากันทั้งสองฝ่ายใครว่าฝรั่งศอกเข่าไม่เปนถ้าได้มาดูจะเห็นว่าคล่องยิ่งกว่าคนไทยอีก แต่จะรุนแรงอย่างไรก็เล่นกินแต่เวลามีลูกและส่วนมากรู้จักกันจึงไม่มีการวิวาทเกิดขึ้น เสียงคนดูตะโกนตะๆ อยู่ตลอดเวลา ๑๕ นาทีต่อมาป้าขวาราชกรีฑาได้ลูก วิ่งไปเกือบถึงขาอยู่แล้วแต่ฟุลแบ็กรอฝ่ายธรรมศาสตร์ เสียงพุ่งเข้าชนอย่างเต็มแรงลูกตกจากมือปักเปนลูกฟ ยไป ทำให้ราชกรีฑาพลาดทรายไปอย่างน่าเสียด ย การเล่นดำเนินต่อไปอย่างสนุกเต็มที่โดยฝ่ายราชกรีฑาเปนฝ่าย บุก ตลอดเวลา เบอร์ ๔ ของราชกรีฑาซึ่งวิ่งได้เร็วแรง (นักวิ่ง ๑๐๐ เมตร ของโอลิมปิกเมื่อปีที่แล้วในนามของนอร์เวย์) วันนี้พลาดโอกาสวิ่งเพราะถูก คุมแจ และประกบกับสนามลื่นมาก ฝ่ายธรรมศาสตร์คงใช้ยุทธวิธีเดิมด้วยกันเตะอุ้รับไม้ ก่อนหมดเวลาเล็กน้อยอรุณในซ้ายของ มธก. ได้ลูกยาวมาวิ่งเกือบไปวางทรายได้อีก ๑ ทรายสกรีเตะเปลี่ยนไม่เข้า มธก. จึงนำไป ๙ ๐ แต่ไม่ทำให้ราชกรีฑาท้อถอย กลับบุกอย่างหนักอีกแต่เปนที่น่าเสียดายเพราะเวลาของการแข่งขันได้จบลง จึงเปนอันว่าทีม มธก. เปนฝ่ายชนะอีกในการพบกันครั้งที่ ๒ ด้วย คะแนน ๙ ๐ (๒ ทราย ๑ โทษ)

โลกวันนี้ (ต่อจากหน้า ๒)

สื่อพิมพ์ฉบับนี้กล่าวต่อไปว่าคงจะมีชาวอเมริกันเปนจำนวนมากที่สำนึกได้ว่ารัฐบาลของตนได้ทำการผิดไปแล้วในอันที่จัดขวางมิให้อินเดียเข้าร่วมด้วยสถานะการณ์ในปัจจุบันเปนโอกาสอันดีสำหรับสหรัฐที่จะแก้ไขความบกพร่องนี้โดยมิให้เสียหน้าแต่อย่างใด ทั้งนี้สหรัฐอ่อนทำได้ในทางเอ่อนปรนกับแผนการของจีน ไม่ว่าจะได้มีการกระทำตามที่แนะนำหรือไม่ ผลสองประการย่อมเห็นได้ชัด แผนการของจีนนั้นจะต้องได้รับข้อเสนอแย้งในรูปใดรูปหนึ่ง และสัมพันธมิตรฝ่ายตะวันตกก็จะต้องระมัดระวังว่า คอมมิวนิสต์จะไม่ตอกลิ่มเข้ามาในระหว่างตน

เดลี่เทเลกราฟกล่าวถึงข้อเรียกร้องของจุเอนไหลที่จะให้ผู้แทนของรัฐบาลปักกิ่งและเกาหลีเหนือเข้าร่วมในการสภาปรายในสมัชชาใหญ่ เดลี่เทเลกราฟตั้งข้อสงสัยในสิทธิของนายเมอร์ฟี่ในอันที่ทำนายการปฏิเสธข้อเรียกร้องนี้ และได้กล่าวว่าถ้าหากนายเมอร์ฟี่สามารถทำนายท่าทีของรัฐบาลของตนได้ถูกต้อง หนังสือพิมพ์ก็หวังว่าผู้แทนของอังกฤษคงจะขัดแย้งอย่างหนักแน่นที่สุดว่า จีนและเกาหลีเหนือควรจะได้มีเสียง ข้อโต้แย้งนี้จะมีกา คัดค้านอย่างใดบ้าง เกี่ยวกับภูมิของสหประชาชาติจะกลับมีขึ้นได้ก็ด้วยการยอมให้จีนเข้ามา อธิบาย ท่าที ของตนด้วยตนเอง มิฉนั้นแล้วเกียรติภูมิของสหประชาชาติก็จะเสียไป หากจะ อมรับนโยบายของนายเมอร์ฟี่ปฏิเสธไม่ยอมให้อีกฝ่ายหนึ่งได้แถลงอะไร ผู้ที่จะได้ก่ำไรในเหตุการณ์นี้ก็เห็นจะมีโซเวียตรัสเซียซึ่งนายวิชินสกีคง จะฉวยโอกาสที่จะ แสดงตนเปนผู้ปกป้องผลประโยชน์ของประชากรอาซีย

สร้างจึงต้องเผชิญกับ อุปสรรคยากลำบากต่าง ๆ อันทำให้เงินช้า แต่ก็เปนประโยชน์สำหรับการรักษาความลับ เนื่องจากวิถีทางไปสู่สนามทดลอง แห่งนี้มีภูมิประเทศทุรกันดารเปนเครื่องกีดขวาง ประมาณว่า เมื่อการก่อสร้างเสร็จเรียบร้อย จะมีผู้เชี่ยวชาญและเจ้าหน้าที่ของกองทัพอากาศแคนาดาไม่น้อยกว่า ๒๐๐๐ คน พร้อมด้วยครอบครัว ไปอาศัยอยู่ในอาคารในบริเวณสนามทดลอง โดยมีสะเบียงอาหารพอเพียงสำหรับเลี้ยงตนเองทุกๆ รอบปี ข่าวแจ้งต่อไปว่า สนามทดลองแห่งนี้ สร้างขึ้นสำหรับทดลองอาวุธนำวิถีประเภทยิงในอากาศไปสู่ที่หมายในอากาศโดยเฉพาะ คือยิงจากเครื่องบินฝ่ายป้องกันไปทำลาย อาวุธบินหรือ เครื่องบินของข้าศึก อันจะเปนปัจจัยสำคัญอย่างยิ่งส่วนหนึ่งของการป้องกันภัยทางอากาศสำหรับอเมริกาเหนือ โดยเครื่องบินหรืออาวุธบินข้าศึกอาจเข้าโจมตีผ่านทางอ่านอาร์คติกหรือขั้วโลกเหนือ กองทัพอากาศแคนาดาเคยทดลองยิงอาวุธนำวิถีประเภทต่อสู้อากาศยานภายในขอบเขตจำกัดบ้างแล้ว โดยยิงจากเครื่องบินประจัญบานไอพ่นแบบเซเบอร์.

ฝรั่งเศส

(ต่อจากหน้า ๒)

ทหารของรัฐทั้งสามในอินโดจีนคือเวียตนาม ลาว และกัมพูชาให้เข้มแข็งยิ่งขึ้นทั้งในจำนวนรี้พลและกำลังอาวุธภายในเวลาอันเร็วที่สุดที่จะพึงกระทำได้ และการที่ฝรั่งเศสตระเตรียมจะให้เอกราชโดยสมบูรณ์แก่รัฐสมทบทั้งสามนี้นับว่าเปนก้าวสำคัญก้าวหนึ่งในการดำเนินงานเพื่อเสริมสร้างกำลังป้องกันอันเข้มแข็งดังกล่าวข้างต้น ขณะเดียวกัน นายโนว์เลนด์ยืนยันว่า สหรัฐอเมริกาจะให้ความช่วยเหลือแก่นานาประชาชาติเสรีต่อไป หากประชาชาตินั้นๆ พยายามช่วยตนเองอย่างจริงจังด้วย

คานาดา

(ต่อจากหน้า ๒)

แต่เนื่องจากบริเวณสนามทดลองซึ่งมีเนื้อที่ถึง ๕๐๐๐ ตารางไมล์อยู่ในท้องถิ่นห่างไกลและทุรกันดาร เฉพาะอย่างยิ่ง ฤดูหนาวจัด งานก่อ

ขับรถยนต์ แก้เครื่องยนต์ เป็นแล้ว

ให้ทั้งประโยชน์ตนและประโยชน์ท่าน เชิญติดต่อขอระเบียบการได้ที่

"สมบุญดี"

หน้าสนามกีฬาชาติ โทร. 30515

รับสอนขับรถยนต์ทั้งชายหญิงจนได้รับใบอนุญาต หัดแก้เครื่องยนต์จนสามารถแก้ได้ด้วยมือของท่านเอง. ทุกท่านที่เรียนจากสมบุญดี ไม่ผิดหวัง

ควบคุมการสอนโดย

บุญธอด สมบุญดี

(รับนักเรียนกินนอนด้วย)

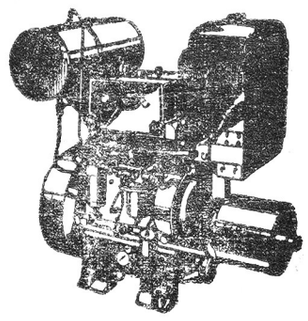

ใช้ง่าย ได้ของดี ไม่มีกังวล ต้องเครื่องยนต์

รัสตัน

เกรตซ์ วิทยุ และโทรทัศน์

มีคุณสมบัติพิเศษที่ควรสนใจ 3 ประการ

1. สร้างให้ทนอากาศชื้นและร้อนได้ ฯ
2. มีคีย์กดแบนด์สเปรด อัตโนมัติฯ
3. เร่งแรงไฟได้ในตัว ฯ

特德等國吉士收音機

MADE IN Graetz RADIO GERMANY

มีจำหน่ายตามร้าน วิทยุทั่วไป

เครื่องสีข้าว "กัมปนาเกล"

(Kampnagel)

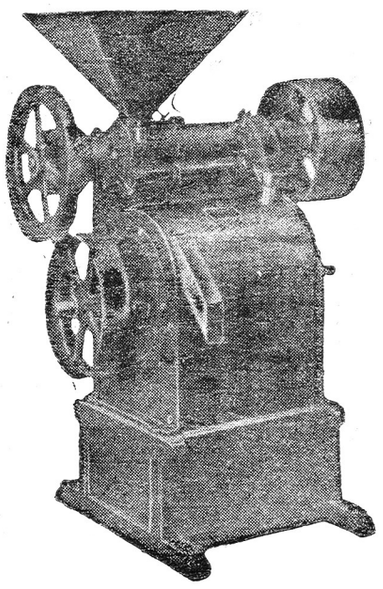

ผลิตกรรมชั้นเยี่ยม

ของเยอรมัน

กำลังนิยมใช้กันทั่วประเทศ

มีหลายขนาด

เช่นเบอร์ ๑, เบอร์๒

(และ ๓, ๒, ๔, ๔)

สีได้วันละ ๗-๘ เกวียน

มีพัดลมอับ มู่เล่ฟรี

ใช้กับเครื่องยนต์ ๑๕

พร้อมด้วย

แรงม้ายี่ห้อ เซนติโล

Sentilo

มีอาหลั่ยสำรอง

ไว้พร้อมทุกชนิด ต้องการเอเย่นต์ ต่างจังหวัด

ผู้สนใจโปรดติดต่อด่วนที่ ผู้แทนจำหน่ายแต่ผู้เดียว

บริษัทลินด์ ทีวิส (ไทย) จำกัด

๔๙๑ ถนนสีลม (ข้างสุสาน) โทร. ๓๐๕๖๔

เครื่องยนต์ฉุดระหัด

คูชแมน

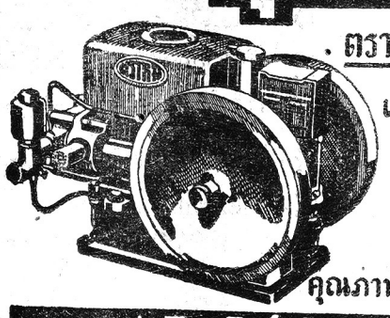

ตราหมี ของ อเมริกา

เพลาใช้ลูกปืน

ไม่ต้องถ่ายน้ำ

มีประกัน ๑๐ ปี

คุณภาพเป็นเยี่ยมในตลาด

บริษัท วิรุฬห์หัตถกิจ จำกัด

สามยอด โทร. ๒๔๒๖๙

เก้าอี้ ตัดผม

แบบมาตรฐาน ราคาถูก

ส่งได้ทันที

ติดต่อที่

โง้วลิ้มเส็ง

ตรงร้านไอเดียน พระนคร

แรงมาก

วอเตอร์เบอรี่

คอมเปานด์

ยาสกัดน้ำมันตับปลา

บริษัท ดีทแฮล์ม จำกัด พระนคร

ผู้แทนในประเทศไทย

วันนี้

(ต่อจากหน้า ๓)

ชุมอนุกรรมการนิติ บัญ ญัติ ประจำกระ ทรวง คม นา คม แล้วตั้งแต่เมื่อวันที่ ๑๕ เดือนนี้

เหตุผลของการเสนอ พ.ร.บ. นี้เราเชื่อว่าคงจะได้ มีการกล่าวอ้างถึงความ ไม่ สดวก นานานับประการในการสร้าง ทาง หลวง ดังเป็นปัญหาใหญ่ยิ่งที่กรมทางในสมัยของ พล.จ. หาญอุดมสรยุทธ์เข้าบังคับบัญชา เพราะกิจการกรมทางในสมัยที่แล้วมานั้น ปรากฏว่าอยู่ ในความ ลื่อมโทรม และมีพฤติการณ์ที่ควรเชื่อได้ว่า พัวพันกับกรณี ที่ เจ้า พนัก งานกรมทางฉวยโอกาสกอบโดยผลประโยชน์เพื่อตนยิ่งกว่า ประโยชน์ของทางราชการดังที่ เคยปรากฏเป็นเรื่องราวอื้อฉาวถึงกับมีการปลดย้ายกันจำระหวั่น มาแล้วทั้งนี้น่าจะเนื่อง มา จากการ บังคับบัญชาภายใน กรม ทาง ในสมัยที่แล้วๆมาหย่อนสมรรถภาพก็เป็นได้จึงปรากฏ การ ทุจริต กัน ขึ้นแทบทุกหัวระแหง ผลของงานก่อสร้างทางหลวงจึงเป็นไปอย่างประดักประเดิด มีเส้นทางหลวงหลายแห่ง บางสายเป็นงานดินที่บริษัทผู้ มีอภิ สิทธิรับ ไป ให้ลุกช่วงทำอีกต่อหนึ่ง ปรากฏ ความเสียหายขึ้นแล้วโดยผู้จ้าง (ลูกช่วง) ไม่จ่ายเงินค่าแรงงานเปนต้น และบรรดากรรมกรต่างพากันวางมือหมดแล้ว ยื่นคำร้อง ทุกข์เข้ามายังผู้ บังคับบัญชา ชั้นสูงทราบว่าขณะนี้กำลัง อยู่ ในการพิจารณาหาข้อเท็จจริงต่อไปแล้ว ทางสายนี้ทราบว่า อยู่ ทาง ภาคใต้ของประ เทศ ไทย

อันพฤติ การณ์ ที่ เกิด ความเสียหายขึ้นดังกล่าว มา นี้ น่าจะอยู่ ในความรับผิดชอบของแขวงการ ทาง ตลอด จน ถึง นาย ช่างเขตการ ทางที่ ปล่อยปละละเลยให้เกิดความยุ่งยากขึ้นได้โดยไม่มีการควบคุมผู้ รับเหมาอย่างใกล้ ชิดเช่นนี้ควร จะดำริ เอาโทษทัณฑ์อย่างแรงเพื่อมิให้เป็นตัวอย่างที่เลวต่อไปในการ ซ่อมสร้าง ทาง หลวง และ กลาย เป็นความเดือดร้อนมา ถึงราษ ฎรผู้นอนหลับไม่รู้ นอนคุ้ ไม่เห็นและกำลังจะตก เป็น ทาส แรง งานในอนาคตอันใกล้ นี้ เมื่อพ.ร.บ. เกณฑ์แรงงานฉบับแก้ ไขใหม่นี้ได้ ผ่านสภา ผู้แทนราษฎรไป ได้อย่างปลอดโปร่งแล้ว เรา จึงขอถือโอกาส นี้ แจ้ง ให้ พี่น้องชาวไทยทุกคนทราบว่าอันความเหลวแหลกในวงราชการเมืองต่าง ๆ เท่าที่ผ่านมานั้น เรา, ประชาชนคนไทยตาดำๆ กลับตกเป็นผู้ถูกใช้หนี้แทนให้ ด้วย การจ่ายแรงงานถูก ๆ ตามหลักเกณฑ์ จ้างที่กำลังจะตลอดเป็นกฎ หมายมาบังคับกันอีกวาระหนึ่งแล้ว.

สั่งห้าม

(ต่อจากหน้า ๑)

เทศบาลเข้ามาขายในเทศบาล ได้พ้นลดค่าครองชีพประชาชนนั้น

บัดนี้ กระทรวง มหาดไทยได้เห็นสมควรที่จะได้มีการประกาศห้าม พ่อค้าพ่าเนื้อ สุกร ชำแหละนอกเขต เทศบาล เขา มาขายยังเขต เทศบาลกรุงเทพ ฯและธนบุรีเสีย เพราะขณะนี้ในพระนครธนบุรีก็มีเนื้อสุกรชำแหละบริโภคกันเพียงพอแล้ว กระทรวงมหาด ไทย จึง ได้มอบ ให้ คณะกรรม การ ป้องกัน การค้ากำไรเกินควรส่วนจังหวัดพระนครและธนบุรี ประกาศห้ามการขนย้ายเนื้อสุกร ชำแหละ เข้ามา ขายในเขต เทศ บาล แล้ว ตั้ง แต่ วานนี้ (ที่๑๘)

ให้ทุกกระทรวง

(ต่อจากหน้า ๑)

ภายหลังจากที่คณะรัฐมนตรีและที่ประชุมกระทรวง กลาโหมได้พิจาณาตกลงร่วมกันที่จะให้แต่ละกระทรวง พิจารณาคัดเลือกจัดส่งผู้ แทนไปสังเกตการณ์ ณ ประเทศเกาหลีใต้ นั้นขณะนี้กระทรวงคมนาคม กระทรวงสาธารณสุข กระ ทรวง เกษตร และกระทรวงเศรษฐการ กำลังดำเนินการพิจารณาคัดเลือก ผู้แทนของแต่ละกระทรวง อยู่อย่างรีบด่วน เพื่อจัดส่ง ไปร่วม สังเกตการณ์ ณ เกาหลีใต้

ผู้แทนไทยกำหนดจะออกเดินทางประมาณ ต้นเดือนตุลาคมศกนี้ ในการเดินทางไปเกาหลีใต้ ครั้งนี้ คณะผู้แทนไทยจะแวะพักดูกิจการต่าง ๆ ในประเทศญี่ปุ่นก่อน แล้วจึงออกเดินทางต่อไปเกาหลีใต้

สั่ง ๗ อธิบดี

(ต่อจากหน้า ๑)

ชลประทาน อธิบดีกรมโยธาเทศบาล อธิบดีกรมการกสิกรรม ร่วม กัน พิจาร ณาจัด หา ที่ดิน ตลอด จน การ แนะนำ ช่วย เหลือประชาชน ใน การจัดสรรที่ดิน ทั้งนี้เพื่ออำนวยความช่วยเหลือให้ประชาชนได้มีที่ ดินทำ มา หา กิน เป็น หลักแหล่งและพร้อมกันนี้ คณะรัฐมนตรีก็ได้มีมติ ให้กระ ทรวงมหาดไทยและกรมประชาสัมพันธ์ช่วยแนะนำโฆษณาให้ประชาชนพลเมืองร่วมกันเพาะปลูกพืช ซึ่งรัฐบาลจะได้ ดำเนิน การ พร้อมแล้วที่จะรับซื้อพืชพรรณ จากประชาชน

ในการช่วยเหลือครั้งนี้ รัฐบาลได้อนุมัติเงิน เป็น การ ช่วยเหลือ จากรายได้สลากกินแบ่งเป็นจำนวน ๑๐ ล้านบาท

เรือโท ๒ นายควบคุมตัว น.อ.ผัน ฐานไม่ร่วมคณะกู้ชาติ

น.อ. ผัน เปรมมณี รองผู้บังคับกองสัญ ญาณ ได้ มา ให้การเป็นพยานคดีกบฏ ๒๙ มิถุนายน เมื่อวันที่ ๑๘ นี้ เวลา ๙.๔๐ น.

พยานให้การว่า เมื่อวันเกิดจี้ จอมพล ป. พิบูลสงครามบนเรือแมนฮัตตันนั้น พล ร.ต. ชลี สินธุโสภณ ผู้ บงคับ กอง สัญญาณ ได้รับโทรศัพท์แจ้ง เหตุจากพล.ร.อ.สินธุ์ ผู้บัญชาการแล้วได้สั่งให้พยาน เรียก ประชุมทหารในกองสัญญาณ แต่พยานถูก ร ท. ประเสริฐ บรรจงจิตร์กับ ร.ท. อำนวย (นามบกุลจำไม่ได้) ซึ่งกำลังทำการงัดคลังกระสุนอยู่ และพยานเข้าไปห้ามได้ควบคุมตัว พยาน ไว้กระทั่งจวน ๑๗ น. จึงได้ปล่อยตัวเมื่อพยานพ้นอิสรภาพแล้วก็ปรากฏว่าที่คลังอาวุธได้ทำการจ่ายอาวุธกันวายวุ่นอยู่

พยานจำได้ว่า ร ท ประ

(มีต่อหน้า ๗)

เครื่องสีข้าวบางกอกมิลเล่อร์ "ตราสามเค"

ของขวัญ

ที่จะนำท่านไปสู่ความมั่งคั่งโดยเวลาอันรวดเร็ว ด้วยเครื่องสีข้าว "ตราช้างคู่สามเค" ซึ่งวางใจได้ในคุณภาพเป็นยอดเยี่ยม

K KK ตราช้างคู่สามเค

สีข้าวได้ขาวสอาด, ไม่เกิดความร้อนแก่ตัวข้าว, ไม่หักป่น, แกลบป่นเป็นรำ, โล่ห้ยน้อย, ทุกส่วนของเครื่องมีตุ๊กตารองรับ, แข็งแรงทนทานต่อการตรากตรำงานได้เป็นเวลานานปี มีขนาดต่างๆให้ท่านเลือก

ติดต่อขอรายระเอียด หรือเป็นเอเย่นต์ได้ที่:—

ห้างหุ้นส่วนบางกอกสีข้าวตราสามเค

เลขที่ ๕ เชิงสพานมอญ ถนนเจริญกรุง พระนคร

หวัด, คัดจมูก, ไข้ลออฟฟ่า ฯลฯ

จะถูกขจัดและทุเลาหายได้โดย

รวดเร็ว และ นาน

เชิญทดลองเวชภัณฑ์ ขนานใหม่

ฟีน๊อก-FENOX

หยอดจมูก

มีจำหน่ายตามห้างร้านขายยา ทั่วไป

เครื่องหมายแห่งคุณภาพ

ผู้แทนจำหน่าย

บริษัท ห้างขายยาอังกฤษ(ตราบู) จำกัด

ทุกหนทุกแห่งในโลก

เครื่องหมายนี้ติดอยู่กับจักรยานคันใดแล้ว

หมายความว่าจักรยานคันนั้น

ดีเลิศอย่างแน่นอน

ฮัมเบอร์

จักรยานชั้นเยี่ยมแห่งจักรยานทั้งหลาย

ห้างเทพนครพาณิช จำกัด. ผู้แทนจำหน่ายแต่ผู้เดียว.

ต้องการขาย

รถเก๋ง "ซีตรอง" เครื่องเรียบร้อย สีใหม่ ไม่มีนายหน้า ขายในราคาถูกมาก เพราะเจ้าของจะไปต่างประเทศ โปรดรีบติดต่อที่โรงพิมพ์นี้ หรือที่ร้านเจริญพานิช เลขที่ ๒๙ ถนนพระพิทักษ์ สี่แยกบ้านหม้อ

ห้างหุ้นส่วนจำกัด สมปอง

๕๐๔ ถนนมหาชัย พระนคร

จำหน่าย "วิทยุ" "โคมไฟ เบรดเลย์" ที่มีความนิยมของท้องตลาด

ผู้ แทน จำ หน่าย เครื่อง เล่นจานเสียง V.H. สาม สปีท ของอเมริกามีหลายแบบเช่น กระเป๋าหิ้ว แบบใส่ตู้ ส่วนแบบมีเสียงในตัว มีคุณภาพพิเศษ คือ เซียริดาสวิท มีประโยชน์ในการดับไฟหัวนอน หรือในที่ใดๆ ในระยะเวลา ที่ ท่าน ต้องการเมื่อหมดเพลงแผ่นสุดท้าย

แยนถซ่อม และให้ เช่า เครื่องขยายเสียง ท่าน จะไม่ผิด หวังในบริการ ที่ซื่อตรง ของเรา

นายอนนต์ ขันธะชวนะ แทนบริษัทชวนะพันธ์ จำกัด

เจ้าของ

นายนิวต ขันธะชวนะ บรรณาธิการ ผู้พิมพ์ ผู้โฆษณา

สำนักงาน และพิมพ์ที่โรงพิมพ์ บริษัทชวนะพันธ์

ถนนหลังวังบูรพา พระนคร โทร. ๒๓๔๘๕

ถ้าท่านต้องการจำนอง

โปรดติดต่อกับตู้ไปรษณีย์ ๓๘๕ แจ้ง ราย ละเอียด หลักฐาน ที่ จะเปนประกัน ถ้าเปนที่ดิน ต้องการแผนที่ประกอบด้วย

ยาแก้ อ่อนเพลีย
• ชุบชีด
• บำรุงโลหิต

เฮ้มฟอร์ท

ห้างสากลฟามาซี

349 ตรงข้ามโรงพยาบาลกลาง เปนเอเย่นต์

ยาเม็ด เตสโตรนส์

(TESTRONES TABLETS)

สรรพคุณดีเด่นเห็นได้ชัด ในการบำบัด

- สมองมึนซึม
- ประสาทอ่อนเพลีย
- ใจคอหงุดหงิด
- นอนไม่หลับ
- แรงดันโลหิตสูง
- ความจำเลอะเลือน
- รู้สึกแก่เกินวัย
- ขาดความสดชื่น
- ตรากตรำทำงานหนัก
- ต่อมลูกหมากพิการ

มีจำหน่ายทั่วไป

บริษัท เยาวราช จำกัด.

ถนนเยาวราช.พระนคร. ผู้แทนจำหน่ายในประเทศไทย