จีนโน่สยามวาณิชย์

CHINO SIAMESE DAILY NEWS

新報暹羅

BANGKOK

ปีที่ ๒๐๗ จีนโน่ สยาม วาณิชย์ ปากกลองบางกรุงเทพฯ ๑ 大月二十 วันศุกร์ ที่ ๗ มีนาคม พระพุทธศักราช ๒๔๖๖

ห้างยียามากูจี วัดพิทักษ์ กรุงเทพฯ โทรศัพท์ ๒๓๖ สาขาตั้งอยู่ที่ หลังวังบูรพา โทรศัพท์ ๕๕๗

เอสถ ยินทัน

ตกเข้ามาถึงแล้ว

คุณพิเศษของยายินตัง.

เมื่อรับประทานอาหารแล้วทุกมื้อไป ควรรับประทานยินตังเสียบ้าง เพราะเปนยาย่อยอาหารและแก้ท้องอืดท้องเฟ้อดีหาที่เปรียบไม่ได้, ในสถานใดเกิดโรคลัญจรอาจกินกันได้ แต่ท่านจะไปเยี่ยมคนไข้ในสถานที่นั้นอย่าได้ดื่มเอายายินตังติดตัวไปด้วย จะได้พ้นพิษยาชั่วร้ายนั้น เพราะว่ายายินตังอาจแก้ได้อย่างรวดเร็ว. เข้นกรองหอม ๆ มีราคาทั้งนั้น เมื่อท่านรับประทานแต่เพียง๒—๑ เม็ดเท่านี้ก็จะรู้สึกหอมชื่นใจทันที. ลมให้ปากหอมก็ดีนัก เพราะว่ากลิ่นยายินตังนั้นหอมแดงทำให้เสียงไพเราะด้วย. เมื่อสูบบุหรี่ จงรับประทานสัก ๒ ๓ เม็ดเท่านั้นก็พอจะทำให้รสบุหรี่หอมหวานกับทั้งกลิ่นปากบุหรี่ด้วย. เมื่อรับประทานเครื่องดื่มเข้า จงรับประทานยินตังสักเม็ดหรือ ๒๐ เม็ดก็จะไม่มาเจอไม่ปวดศีรษะ. ท่านผู้ใหญ่ควรให้บุตรหญิงและบุตรชายของท่านซึ่งยังเปนนักเรียนอยู่รับประทานเสียบ้าง เพราะว่ายานั้นอาจชุกำลังความรู้การเล่าเรียนและทำให้สมองของนักเรียนดีขึ้นด้วย.

"ยายินตัง" กับคนที่สบายไม่ใช้ไม่เจ็บ

ยายินตังซึ่งเปนยานานหนึ่งซึ่งขาดเสียไม่ได้ ควรมีติดตัวไว้สำหรับท่านเจ้าแย้นตังแม่นผู้ร้อง รำ ทำเพลง นักงวด นักเทศน์ พลทหาร นายทหารข้าราชการอาจารย์นักเรียนทุกขณะทุกสิ่ม มหาชนควรมีเมื่อไปเรือไปรถ ควรมีติดตัวไว้เมื่อไปเที่ยว ควรมีไว้เมื่อไปดูการเล่นซึ่งประชุมชนคนหนาแน่น มีจำหน่ายที่ห้างยี,ยา,มากูจี วัดพิทักษ์ กรุงเทพฯ

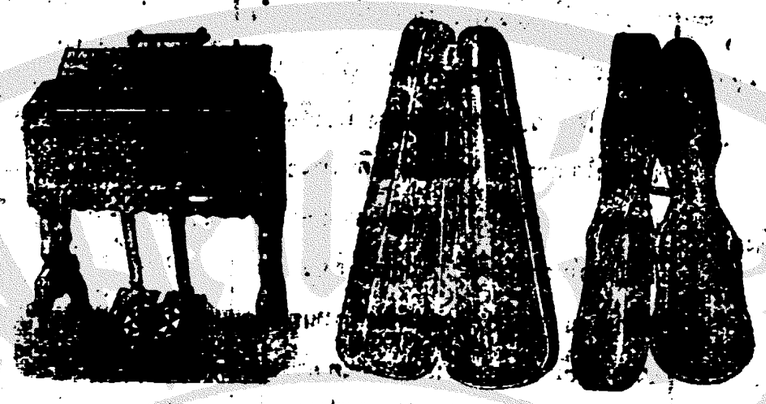

ตกเข้ามาใหม่แล้ว

โอโรงัน ซอร์ร่ง และมันตะเรน กับมีดเครื่องเบ็ดเตล็ดสำหรับใช้ในการตกปลาเป็นต้นว่าเบ็ดปลีกอีกด้วย ขอเชิญท่านไปชมที่ห้างยียามากูจี วัดพิทักษ์กรุงเทพฯ โทรศัพท์ ๒๓๖ สาขาตั้งอยู่ หลังวังบูรพา

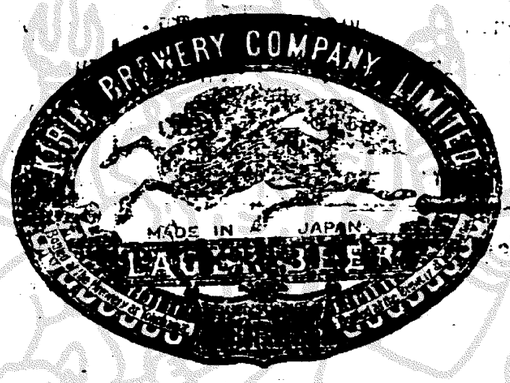

เหล้าเบียร์กิรินชนิดนี้ได้มีชื่อเสียงโด่งดังมานานแล้วในประเทศทิศตวันออก บริษัทได้ตั้งโรงทำใหญ่โตกว้างขวางกว่าบริษัทอื่น ๆ ทั้งหมด และวิธีที่จะต้มทำนั้นก็จัดทำโดยรวงล้อจากเรียบร้อยจน ถึงกระทรวงมหาดไทยประเทศญี่ปุ่นรับรองว่าเปนเหล้าเบียร์ชนิดที่ดีกว่าเบียร์อย่างกรมอื่นโดยแท้ และทั้งทางบริษัทต้องกับรถคอยเที่ยวเร่งส่งจำหน่ายถึงข้าราชการชั้นผู้ใหญ่ผู้น้อยเสมอต้องใช้เหล้าเบียร์ชนิดนี้ดื่มกันทั่วทุกวันนั้น เชิญท่านทั้งหลายลองรับประทานดูบ้างจะมีความพอใจท่านมากเปนแน่ มีจำหน่ายทั่วไปตามร้านขายสุราต่าง ๆ

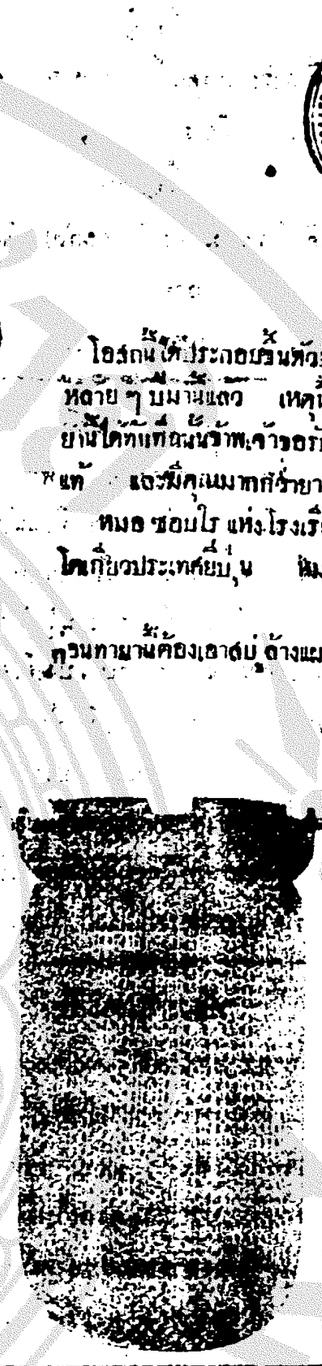

ยาไซโรซัน

ของ หมอ ๓ดา

โอสถนี้ประกอบขึ้นด้วยสรรพคุณความรำนาญของท่านเจ้าไข้ระหว่างหลาย ๆ ปีมานี้แล้ว เหตุนี้ถ้าผู้หนึ่งผู้ใดใช้ยานี้หนเดียวย่อมจะเห็นคุณยานี้ได้ทันทีฉะนั้นข้าพเจ้าขอรับรองไว้ต่อท่านทั้งหลายว่ายานี้มีคุณอย่างวิเศษแท้ และมีคุณเหมาะกับร่างกายของคนหลายเท่า

หมอ ซอมไร แห่งโรงเรียนมหาราชวิทยาลัย แพนกวิชาแพทย์ กรุงโตเกียวประเทศญี่ปุ่น หมอ เค. ดา ถนนจักร์เพชร กรุงเทพฯ

วิธีใช้

ควรทายานี้ต้องเอาสำลีจุ่มน้ำส้มแผลให้ดีแล้วจึงเอายานี้โรยที่แผลวันละ ๓—๔หน

พึ่งมาใหม่

ใส่ ตะเกียงถอน ต้อนชนิด นี้เปนอย่างดีทนทาน ไม่ต้องจะเสียง่าย ราคาก็ถูกด้วย เพราะข้าพเจ้าเปนเอเยนต์สั่งเข้ามาได้เอง ไม่คิดเอากำไรมากนัก เชิญท่านลองซื้อไปใช้ดูจะเห็นจริงเหมือนกับที่พูดหรือไม่ มีจำหน่ายทั่วไปตามห้างต่าง ๆ /

โดยได้รับพระบรมราชานุญาต จาก พระบาทสมเด็จพระเจ้าอยู่หัว

โดยได้รับพระบรมราชานุญาต จาก สมเด็จพระสังฆราช วัดบวรนิเวศ

ห้างเอ็ส เอ บี

ขายของลดราคา

ลดตั้งแต่ ๑๐ เปอรเซนต์ ถึง ๒๕ เปอรเซนต์

ในวันขายของลดราคานี้ ข้าพเจ้าเปิดห้างระหว่างเวลา ๘ นาฬิกาก่อนเที่ยง และปิดเวลา ๗ นาฬิกาหลังเที่ยง

ข้าพเจ้าขายของทั้งสิ้นโดยราคาเยาว์ที่สุด เพราะฉนั้นขอเชิญท่านมาในโอกาสนี้

ห้าง เอ็ส เอ บี

มุมถนนอุนากรรณ์ เจริญกรุง

ยางดันลบ

ยางดันลบเปนยางที่มีชื่อเสียงทั่วโลก บัดนี้ได้มอบให้ห้างเทพนครพานิชเปนเอเยนต์แต่ผู้เดียวในกรุงสยาม ขอเชิญท่านรับไปขายส่งมาก ๆ จะทำความตกลงเสียโดยเร็ว จะคิดราคาอย่างต่ำที่สุด

ห้างเทพนครพานิช (บริษัทยาสูบสยาม) ตรงหลักรถรางสพานเหล็กล่าง

โทรศัพท์ที่ ๑๕๗

จีนในสยามวารศัพท์

วันที่ ๗ ธันวาคม พระพุทธศักราช ๒๔๖๐
วันศุกร์แรม ๗ ค่ำ เดือน ๑ ปีมะเส็ง
นพศก จุลศักราช ๑๒๗๙

มหายุทธสงคราม

โทรเลขอาวาศ

อเมริกาไม่อ่อนแอ

กรุงปารีศ วันที่ ๕ ธันวาคม

คำแถลงการณ์ของประธานาธิบดีวิลสันนั้น ได้โฆษนาในสถานรัฐสภา ใจความว่าเปนน่าที่ของอเมริกาจะต้องรบศึกให้ชนะ อเมริกาจะไม่ย่อท้อหรืออ่อนแอเลยจนกว่าจะมีไชย เพราะอำนาจแห่งชาติเยอรมันเปนสิ่งที่ปราศจากหิริโอตัปปะและเกียรติยศ ไม่สามารถจะทำความสงบอันชอบธรรมได้ ศึกครั้งนี้จะสงบลงโดยมีชัยก็เมื่อนิกรชนชาติเยอรมันจะได้แจ้งมาโดยทางผู้แทนที่เขาได้ตั้งแต่งขึ้นว่าเขาพร้อมที่จะอนุโลมตามข้อตกลง ซึ่งถือความยุติธรรมเปนหลักจะใช้ค่าเสียหายซึ่งผู้ครอบครองประเทศของเขาเปนผู้ทำขึ้น แลให้ประเทศฝรั่งเศสและเบ็ลเยี่ยมมีความอิศระภาพเช่นเดิม

อนาธิปตัยในรัชเซีย

กรุงเปโทรกรัด พวกมักซิมาลิศต์ได้แย่งเอาสถานบัญชาการทัพและฆ่านายพลดุโกนิน ได้ลงมือเจรจาพักรบที่กรุงเวียนนาและที่กองบัญชาการทัพของเจ้ามกุฎราชกุมารแห่งบาวาเรีย นายพลฮอฟมันนั่งเปนประธาน

จมโดยเรือใต้น้ำ

เรือเมล์อังกฤษชื่ออะปาปาได้จมโดยถูกทอรปิโด สัตรี, เด็ก, และลูกเรือจมน้ำตาย ๘๐ คน

ข่าว กรุง เทพ ฯ

วันนี้เปลี่ยนแจ้งความของโรงหนังพัฒนากร พัฒนารมณ์ บางลำภู บางรักกับฮ่องกง สิงคโปร์ ชะวาปีนังอยู่น่า ๓

บุตรสาวนายพันกรี

เรื่องข้างบนนี้ เล่ม ๕ (ต่อ) ออกแล้ว ราคาเล่มละ ๕๐ สตางค์ มีขายที่เรงพิมพ์นี้กับตามร้านทั่วไป

ราชนาวีสมาคม

วันที่ ๑๙ พฤศจิกายน พระพุทธศักราช ๒๔๖๐

จำนวนเงินเรี่ยรายที่ได้รับไว้แล้ว เงิน ๒๔๕๖๗๕๖ บาท

รับในวันที่ ๑๓ พฤศจิกายน เงิน ๓๔๖ บาท

รับจากมณฑลอุดร เงิน ๓๒๗ บาท

รับจากมณฑลจันทบุรี เงิน ๒๕๐ บาท

รวม เงิน ๒๔๕๗๐๗๐ บาท

(ลงนาม) เจ้าพระยาอภัยราชา

เหรัญญิกราชนาวีสมาคม

เครื่องวัดชั่งตวง

เครื่องวัดชั่งตวงก็ตั้งกองอำนวยการขึ้นแล้วในราชการกระทรวงหนึ่ง แต่ตามตลาดพ่อค้าใช้เครื่องวัดชั่งตวงไม่เห็นเปนแบบแผนอันเดียวกันเลย เพราะฉนั้นผู้ขายจึงอยู่ข้างได้เปรียบฝ่ายเดียว บางคนเห็นว่าเรื่องนี้ควรเอารวมเข้าไว้ในจำพวก "เมื่อไรหนอ"

เรือเข้ามาแลออกไป

เรือเข้า

วันที่ ๗ เรือโปรดิวซ์ มาจาก ฮ่องกง
,, ,, ,, ดีวาร์ ,, ,,

เรือออก

วันที่ ๗ เรือมาตารารี ออกไป สิงคโปร์
,, ๘ ,, ตราด ,, ตราด
,, ,, ,, ยุคล ,, ปัตตานี

สมเปนเจ้าน่าที่

เมื่อวานนี้เวลาบ่าย ๕ นาฬิกา มีรถยนตร์คันหนึ่งแล่นไปตกหล่มที่ถนนโรงเรียนนางชี ด้วยถนนตรงนั้นเปนแอ่ง รถจึงแล่นต่อไปไม่ได้ ขณะนั้นตำรวจพระนครบาลผู้หนึ่งมีบังที่แขนบังเดียวเข้ามาช่วยยกรถพร้อมกับคนอื่นอีกสามสี่คน รถจึงขึ้นจากแอ่งและแล่นไปได้เปนปรกติ เรื่องนี้น่าชมเจ้าพนักงานคนนั้นมากที่อุส่าห์ช่วยเหลือยกรถให้ โดยมิได้มีใครไหว้วานแต่อย่างใดในรถยนตร์คันนี้มีนักเรียนนั่งมาด้วย

ห้องอ่านหนังสือ

ห้องอ่านหนังสือสำหรับประชาชนทั้ง ๓ แห่ง มีผู้เข้าไปอ่านหนังสือ ในเดือนพฤศจิกายน พ.ศ. ๒๔๖๐ นับตั้งแต่วันที่ ๑ ถึงวันที่ ๓๐ มีจำนวนดังต่อไปนี้

๑. ห้องอ่านหนังสือสำหรับประชาชนวัดสุทัศน์ มีผู้เข้าไปอ่านทั้งสิ้น ๒๘๐๖ คน คิดเฉลี่ยวันหนึ่งมีผู้เข้าไปอ่าน ๙๓.๕๓ คน

๒. ห้องอ่านหนังสือสำหรับประชาชนวัดสามจีน มีผู้เข้าไปอ่านทั้งสิ้น ๘๒๙ คน คิดเฉลี่ยวันหนึ่งมีผู้เข้าไปอ่าน ๒๗.๖๓ คน

๓. ห้องอ่านหนังสือสำหรับประชาชนวัดประยูรวงษ์ มีผู้เข้าไปอ่านทั้งสิ้น ๑๗๑๑ คน คิดเฉลี่ยวันหนึ่งมีผู้เข้าไปอ่าน ๕๗.๐๓ คน

ห้องอ่านหนังสือสำหรับประชาชนทั้ง ๓ แห่งนี้ ถึงเปนคราวน้ำท่วมการไปมาไม่สดวกก็ยังได้ทำสาธารณประโยชน์ให้แก่ประชาชนมากอยู่

นายเร่งช่างตัดผม

นายเร่ง หรือ ตาเร่ง ช่าง ตัดผม อยู่ร้านวิวิธเกษากันบ้านหน้าบัดนี้ ได้เข้าทำการแพนกตัดผมของห้างสยามแสตมป์ ท่านที่คุ้นเคยฝีมือของกระผม ขอเชิญไปที่ห้างสยามแสตมป์กำปนี

นายเร่งช่างตัดผม

ห้างสยามแสตมป์กำปนี

๕, ๙, ๖๐ ๑๙, ๙, ๖๐

หนุนธาตุขึ้น

เมื่อเล็กบ่อนเบี้ยทั้ง ๕ ตำบลเสียแล้ว ให้ชวนคิดว่าทั้ง ๕ ตำบลที่เล็กบ่อนเบี้ยจะเหงาเงียบทีเดียว ก็อาจเปนเช่นนั้น ถ้าหากโรงหนังโรงงิ้วเล่นวิกยังหนุนธาตุอยู่ จึงทำให้ครึกครื้น นอกจากนางเล็ง

ชกเจ้าน่าที่โดยซึ่งหน้า

เมื่อสามวันมานี้เวลาบ่าย จ่าแผลงฯ นายตรวจในพระราชสำนัก แต่งตัวเปนนายตรวจเต็มที่ ขี่รถจักรยานมาถึงเชิงสพานพิทย์เสถียร ที่เชิงสพานนั้นมีนายหมัดนักเลงโตแถวบ้านทวายยืนขวางทางเสีย จ่าแผลงก็ได้กดระฆังกริ่งขอทางเดินตามธรรมเนียม นายหมัดหันค่อยจ่าแผลงฉาดใหญ่ถูกไหล่ถลาคิดกำหมัดไปทีเดียว ถ้าหลักอ่อนแอหรือถูกชกต่ำลงมาหน่อยจ่าแผลงคงล้มทั้งรถเจ็บมาก แต่ท่านผู้นี้ว่องไวจึงกระโดดจากรถทันท่วงที กระนั้นนายหมัดยังกระโดดเข้าชกเอาอีก จ่าแผลงต่อสู้ด้วยมือเปล่าเต็มตัว เห็นว่ากำลังจะทานนายหมัดไม่ไหวเพราะล่ำสันเล็กกว่า จึงกระชากเอาสูบรถจักรยานออกมาตีนายหมัดศีร์ษะแตก แล้วจับตัวส่งให้พลตำรวจไปตามน่าที่ ข่าวว่าศาลปฤกษาโทษนายหมัดแล้ว คือให้จำคุก ๖ เดือน ถานทำร้ายเจ้าพนักงาน

เหตุการณ์วุ่นวายในจีน

อากาศอันวิปริตของกรุงปักกิ่ง

(ฟางก๊กจาง กับ ตวนกีสุย)

(ต่อวันที่ ๖ เดือนนี้)

การที่ฟางก๊กจางให้ตวนกีสุยออกจากตำแหน่งเสนาบดีกระทรวงทหารบกนั้น ก็เท่ากับส่งอาลตีเมตัมบังคับให้ตวนกีสุยออกจากตำแหน่งอรรคมหาเสนาบดีด้วย เพราะว่าพรรคพวกของตวนกีสุยเคยประกาศอยู่เสมอว่า "แม้หัวน่าของเขา (ตวนกีสุย) จะไม่ได้ตั้งอยู่ในตำแหน่งมหาประธานาธิบดีหรืออรรคมหาเสนาบดีอย่างหนึ่งอย่างใดก็ไม่ว่า แต่ตำแหน่งกระทรวงทหารบกนั้นจะละทิ้งไม่ได้เลย" เหตุเช่นนี้เมื่อตวนกีสุยถูกให้ออกจากเสนาบดีกระทรวงทหารบกแล้ว ก็จะหวงเก้าอี้สำหรับอรรคมหาเสนาบดีไม่ได้อยู่เอง

ตวนกีสุยได้ยื่นใบลาในเวลาเย็นวันที่ ๑๗ พอในวันรุ่งขึ้นตัวก็เปิดไปยังเทียนสิน โดยไม่ได้บอกกล่าวให้ใครทราบเลย ขณะนั้นคณะเสนาบดีของตัวทั้งชุด ก็ได้ยื่นใบลาพร้อมกันทุกคน แต่ในพวกเสนาบดีเหล่านั้นมีอยู่สองนายที่เปนคนสำคัญที่สุด คือ:—

๑ นายเลียงคี่เชียวเสนาบดีกระทรวงคลัง

๒ นายทังฟาลงเสนาบดีกระทรวงวาการภายใน (หรือมหาดไทย) คนทั้งสองนี้เปนหัวน่าของคณะจันปูตังและเปนแม่แรงตัวสำคัญของตวนกีสุย เขาทั้งสองนี้และซึ่งในสมัยเลง่วนฮ่งประธานาธิบดี แลตวนกีสุยเปนอรรคมหาเสนาบดีนั้น ได้เปนผู้ยุยงให้ตวนกีสุยประกาศสงครามกับเยอรมัน โดยกล่าวว่าถ้าตวนกีสุยทำได้เช่นนั้นแล้ว การทหาร, การคลัง, แลการยุติธรรมคลอดทั้งอาณาจักร์จีนก็จะอยู่ในมือตวนกีสุยแต่ผู้เดียว กับรับความอุดหนุนอย่างสำคัญจากมหาอำนาจด้วย ข้อนี้ทำให้ตวนกีสุยเห็นจริงจึงได้พยายามบังคับรัฐสภาให้รับรองในเรื่องประกาศสงครามจนถึงกับใช้พวกสาระเลวยกกันไปล้อมสถานที่ทำการของรัฐสภา เลยเกิดเปนเหตุโตใหญ่ขึ้นครั้งหนึ่งแล้ว ครั้นมาคราวนี้คนทั้งสองนี้ก็เปนผู้ยุยงให้ตวนกีสุยหาเหตุทำสงครามกับชาวมณฑลภาคใต้ขึ้นอีก โดยกล่าวว่าตวนกีสุยไม่ใช้อำนาจทหารปราบมณฑลภาคใต้ให้อยู่มือแล้ว ถานะของตวนกีสุยก็จะไม่มั่นคง ดูกิริยาของเขาทั้งสองนั้น ประหนึ่งว่าเปนเพื่อนตายของตวนกีสุยจริง ๆ แต่ว่าอีกหน้าข้างหนึ่งของเขาก็หันไปตีสนิทกับฟางก๊กจางอยู่เสมอถึงกับมีเสียงกระซิบให้ฟางก๊กจางทราบว่า เมื่อถึงคราวเลือกประธานาธิบดี เขาจะช่วยให้ฟางก๊กจางถูกเลือกจง ได้กล่าวคือฝ่ายกระทรวงคลังจะช่วยในทางเงิน ฝ่ายกระทรวงว่าการภายในจะช่วยในทางคะแนน เพราะสมาชิกของสภาซามงียวนที่รัฐบาลปักกิ่งได้ตั้งขึ้นโดยผิดกฎหมาย แลให้มีน่าที่เปนผู้เลือกประธานาธิบดีนั้น ล้วนเปนพวกคณะจันปูตังซึ่งเขาทั้งสองมีอำนาจจะใช้ให้เลือกใครก็ได้ตามชอบใจ คำที่เขาว่าจะช่วยอุดหนุนฟางก๊กจางนั้นเปนกลศึกชนิดหนึ่ง แต่ความจริงตัวทังฟาลงนั่นเองมีความปราถนาใคร่เปนประธานาธิบดี จึงได้คิดจัดการยุยงให้ตวนกีสุยกับฟางก๊กจางเกิดแตกร้าวกัน เพราะรู้ดีว่าตวนกีสุยไม่สู้มีความปราถนานักในตำแหน่งประธานาธิบดี ถ้าเมื่อตวนกีสุยยังถืออำนาจในการทหารแลคงอยู่ในตำแหน่งอรรคมหาเสนาบดี แลจำเปนที่เขาจะต้องอาศรัยอำนาจทหารของตวนกีสุยให้เปนประโยชน์แก่เขาด้วย

ก่อนนานี้ไม่นานเท่าใดนักเสนาบดีทั้งสองนี้ได้ถูกพวกคูกุนมณฑลฝ่ายเหนือกล่าวโทษอย่างร้ายแรง คือหานายเลียงคี่เชียวเสนาบดีกระทรวงคลังว่าได้รับสินบนจากห้างขายอาวุธชาติหนึ่งกับได้ค่านายหน้าเรื่องกู้เงินรวมเปนจำนวนเงินหลายล้านเหรียญ แลหาทังฟาลงเสนาบดีกระทรวงว่าการภายในว่ายักยอกเอาเงินที่ใช้สงเคราะห์ผู้ต้องอุทกภัยที่เมืองเทียนสินเอาไปเปนอาณาประโยชน์ของตัว กับส่งรายชื่อพวกพ้องของตัวไปตามหัวเมืองให้เจ้าเมืองกรมการรับตามรายชื่อเหล่านั้นว่าเปนบุคคลที่ถูกประชาชนเลือกตั้งให้เปนสมาชิกของสภาซามงียวน ตามคำที่กล่าวหานี้ ก็เปนการจริงที่ประชาชนในกรุงปักกิ่งย่อมทราบกันอยู่ แต่ไม่มีใครว่ากระไร เพราะพวกข้างฝ่ายประธานาธิบดีก็เข้าใจว่าเขาทั้งสองนั้นทำเพื่อประโยชน์ประธานาธิบดี ฝ่ายพวกอรรคมหาเสนาบดีก็เข้าว่าเขาทั้งสองทำเพื่อประโยชน์ของอรรคมหาเสนาบดี แต่พวกคูกุนที่เปนพรรคพวกของตวนกีสุยนั้นเพราะเหตุที่อยู่ภายนอก อาจรู้ความจริงได้ดีกว่าชาวกรุงปักกิ่ง จึงได้ส่งคำกล่าวโทษเข้ามา แต่ยังหาทันได้ว่ากล่าวกันอย่างใดไม่ ก็พอดีตวนกีสุยถูกออกจากตำแหน่งอรรคมหาเสนาบดี เมื่อคณะเสนาบดีจะต้องลาออกทั้งชุด เขาทั้งสองนี้ก็ต้องลาตามด้วย เท่าที่กล่าวมานี้ก็พอจะเห็นได้ว่าอากาศในกรุงปักกิ่งนั้นได้เกิดวิปริตจนมีกลิ่นเน่าเหม็นฟุ้งซ่านขึ้นมาเพียงไร

(ยังมีต่อไป)

กิจการณ์ในรัชเซีย

ความอุ่งเหยิงไม่สงบ

กรุงลอนดอนวันที่ ๒๙ พฤศจิกายน

ผู้ส่งข่าวหนังสือพิมพ์ไทมส์ ณกรุงเปโทรกรัด โทรเลขมาเมื่อวันที่ ๒๗ ว่าบรรดาเสนาบดีในรัฐบาลชั่วคราวถูกจับหมดทุกคน เว้นแต่เกอเรนสกี พวกทหารหมดทั้งเปโทรกรัดได้เข้ากับพวกบอลเชอวิค ร้านขายของปิดหมด ปืนยิงอยู่เสมอถูกคนตายเปนอันมาก แต่พวกราษฎรยังคงทำการงานอยู่ตามปรกติ ไม่มีใครคิดว่าการจลาจลได้บังเกิดขึ้นอีกแล้ว

นัยว่าชื่อจริงของกรีเลนโกนั้น คือ อารอนอบรัม

ผู้ส่งข่าวรอยเตอร์ ณกรุงเปโทรกรัด โทรเลขว่า การเลือกตั้งสภาราชการแผ่นดิน ในตำบล ๑๙๔ แห่งในเปโทรกรัด ๑๑๐ ตำบลได้โหวตให้พวกมักซิมาลิศต์ ๒๐๐,๐๐๐ แคนน แยกเปนพวกนักเรียนนายร้อย ๑๘๐,๐๐๐ พวกโซเชียลรีวอลูชันนารี ๘๐,๐๐๐

ผู้ส่งข่าวรอยเตอร์ ณ กรุงเปโทรกรัด กล่าวว่า นายพลเชียมีซอฟซึ่งเดิมเปนแม่ทัพทางแนวภาคเหนือแลภาคตวันตกเฉียงใต้ ได้ถูกขังในป้อมเซนต์ปีเตอร์แลเซนต์ปอล พลทหารผู้หนึ่งได้รับตำแหน่งเปนผู้บัญชาการทหารในจังหวัดมอศโคว์

ความหวังของเยอรมัน

วิทยุโทรเลขเยอรมันฉบับหนึ่งมีข้อความบางตอนในคำแถลงการณ์ของอรรคมหาเสนาบดีเยอรมัน ในเรื่องที่รัชเซียชวนพักรบเพื่อเจรจาสงบศึก เขาว่า "ข้าพเจ้าขอยืนยันโดยไม่รั้งรอว่าเท่าที่ทราบในขณะนี้ ข้าพเจ้าเห็นว่าคำชักชวนของรัชเซียมีหลักอันมั่นคงพอที่จะเริ่มการเจรจาแล้ว ถ้าเมื่อไรรัฐบาลรัชเซียส่งทูตที่ได้รับฉันทะเต็มทีมาแล้ว ข้าพเจ้าก็พร้อมที่จะลงมือพูด ข้าพเจ้าหวังแลปราถนาว่าความพยายามอันนี้ในไม่ช้าก็จะได้เปนรูปแลนำมาซึ่งความสงบ"

พวกสุจริตไม่เห็นชอบ

กรุงลอนดอนวันที่ ๓๐ พฤศจิกายน

บริษัทรอยเตอร์ได้ทราบว่า ที่สถานอรรคราชทูตรัชเซียนได้มีการประชุมอย่างสำคัญ บรรดารัฐประสาสนมนตรี ข้าราชการทหารบก ทหารเรือรัชเซียนที่อยู่ในอังกฤษได้ไปประชุมทั้งนั้น ตกลงเห็นพร้อมกันติเตียนพวกมักซิมาลิศต์ แลประกอบนามว่าเปนพวกอ้ายขบถ ที่ประชุมได้ปติญาณว่าจะต่อสู้กำลังของพวกทุจริตที่คิดล้างผลาญประเทศรัชเซียตามความสามารถที่จะทำได้

(น่า ๕-๖ มีข่าวเชิญอ่าน)

เชิญ! เชิญ! เชิญ!

ยาขี้กรากหีในเค

รับประกันจะรักษาหาย

ห้าง สยาม ตรี เพ็ชร์ แอนโก

ในขะณะนี้ถึงฤดูหนาวแล้ว ห้างนี้ได้รับเครื่องกันหนาวเข้ามาใหม่อีกมาก คือเสื้อโอเวอโค๊ดสักหลาดสีต่าง ๆ ราคาตัวละ ๒๐—๒๒—๒๔—๒๖ บาท แลเสื้อหนาวขนหนูสีต่าง ๆ อย่างมีลายชนิดดีราคาตัวละ ๒๐ บาท เสื้อสักหลาดอย่างสั้นเนื้อดีราคาตัวละ ๑๒—๒๐ บาท เสื้อโอเวอโค๊ดสำหรับเด็กอย่างดีราคาตัวละ ๑๖—๑๘—๑๙—๒๐ บาท เสื้อสักหลาดขนสัตว์สีต่าง ๆ สำหรับผู้หญิงราคาตัวละ ๑๔—๑๖—๑๘ บาท หมวกแก๊บขนสัตว์สีต่าง ๆ เนื้อดีที่สุดราคาใบละ ๓—๕๐ ๔,๔—๕๐, ผ้าพันคอสักหลาดหรือไหมพรมสีแลลายต่าง ๆ มีราคาผืนละ ๒—๕๐,๓,๓—๕๐,๔,๔—๕๐ ๕,๕—๕๐ ๖ บาท ผ้าห่มนอนขนสัตว์หรือสักหลาดสีแลลายต่าง ๆ อย่างดีราคาผืนละ ๑๑—๑๒—๑๓—๑๕บาทอย่างเล็วราคาผืนละ๒—๕๐ ๓—๕๐ บาท เสื้อสวิตเตอร์อย่างขนสัตว์สีขาวกุยเฮงแลคอพับราคาตัวละ ๙—๑๑ ๑๔ บาท อย่างสำหรับผู้หญิงก็มีตัวละ๑๐ บาท กับมีเสื้อยืดกันหนาวอย่างราคาถูก ๆ มี ขาย อีก มาก กับ ได้ รับ ตะเกียง อเมริกัน อย่าง ดีใช้ ใส้ไหม มี แสง สว่าง กว่า ตะเกียง อื่น ๆ หมด ถ้า ต้อง การ ขอ ให้รีบ มาชม เสีย นาฬิกาปลุกอีกหลายอย่างมีราคา ๒ บาท ๕๐ สตางค์ ๓ บาท ๓ บาท ๕๐ สตางค์ ๔ บาท ๔ บาท ๕๐ สตางค์ กับ นาฬิกาแมงดา นาฬิกา นก ม้า นาฬิกา ตั้ง ต่าง ๆ นาฬิกาพก กานิเกอร์ กาต้มน้ำ อิลอมิเนียม แล กาต้ม น้ำ เคลือบ ถ้วยน้ำ จาน รอง ถ้วยแก้ว พวง ๒—๓—๔ มีขาย พร้อม ขันนิเกอร์พานรองกะโถน นิเกอร์ กะโถนภระ เบอง คนโท แก้วถาด กระ เบื้อง ขอบ นิเกอร์ ร่มกำมริด สี ต่างๆ กะติกน้ำ ตะเกียงลาน อย่าง อังกฤษ แล อะเมริกันตะเกียง ลานธรรมดา ราคาให้ถูกที่ สุด ก็มี ขาย ถ้า ท่านจะ ต้อง การขอให้ มา ชม ที่ห้างนี้ จะ ขายราคาถูก กว่า ที่อื่น หมด กับ ตะเกียง ลอน ดอน อย่าง แปด ร้อย ดวง เทียน แล เจ็ด ร้อย ดวง เทียน เครื่องอลัยเช่น ใส้หรือ ตะแกรง โป๊ะแก้ว ใส้กรอง นมหนู กอฮอ ใส้ ไก่ ซึ่งเปน เครื่อง อลัย มี พร้อม ทุก อย่าง กับ ใส้ โคมวอ ชิงตัน ใส้ โคม โอลำ ใส้ โคม โป๊ะ จีบ ถ้า ท่าน จะ ต้อง การ ให้ มา ดู ที่ ห้าง นี้ รับ รองว่า เปนของ ดีแล บริสุทธิ์ ทุกอย่าง กับ ได้ รับ ผ้า ลาย ตรา ผีนร อย่าง ดี ของ ห้าง นี้ ตกเข้ามาอีกแล้วเนื้อดี ที่ สุด ดอก แลสีต่าง ๆ ราคา ผืน ละ ๓ บาท ๕๐ สตางค์

ถ้า ท่าน ที่ อยู่ หัว เมือง จะ ต้อง การ ของ ที่ ห้าง นี้แล้ว ให้ส่งเงินมาก่อน เมื่อห้าง ได้รับ จะ รีบ ส่ง ของให้ ตาม ประ สงค์ ส่วน ค่าส่งถ้า ไม่ เกิน กว่า ๑ บาท แล้ว จะไม่คิด เอา แก่ ท่าน เลย

แตรวงต่าง ๆ ของห้างรัตนมาลาได้ตกเข้ามาถึงแล้ว ถ้าท่านจะต้องการให้รีบมาชมถ้าช้าไปจะหมดเสีย

ห้าง สยาม ตรีเพ็ชร์ ถนนพาหุรัตน์ กรุงเทพฯ

โรงหนัง พัฒนากร

โปรแกรม คืน วัน เสาร์ อาทิตย์ จันทร์ อังคาร ที่ ๘—๙—๑๐—๑๑ เดือนนี้

ตอน ๑—๔ (ต่อ)	เพิลออฟอามีร์	รวม ๔ ม้วน
๕ ม้วน ต่อ	ตายไตยเกียรติยศ	๕ ม้วน ต่อ
๒ ม้วน ต่อ	ตลก แอล เคโอ	๒ ม้วน ต่อ
๒ ม้วน ต่อ	ผลของความชอบ	๒ ม้วน ต่อ

เชิญชม หนัง บ่าย วัน อาทิตย์ จะ ฉาย โปรแกรม นี้

นายซองอ๊อน ผู้จัดการ

เฉภาะ โปรแกรม โรงหนังพัฒนารมณ์ ลงมือฉายตั้งแต่๗นาฬิกา

โปรแกรม คืนวัน เสาร์ ที่ ๘ อาทิตย์ ที่ ๙ จันทร์ ที่ ๑๐ อังคาร ที่ ๑๑ เดือนนี้

ตอน ๗—๘	ถืออำนาจเปนธรรม	รวม ๔ ม้วน
ตอน ๑๕ ถึง ตอน ๑๙	ปู๊ล้างผลาญอำนาจ	รวม ๑๐ ม้วน
๔ ม้วน ต่อ	สปายในกรุงปารีศ	๔ ม้วน ต่อ
๒ ม้วน ต่อ	ตลกเคตเหลี่ยม	๒ ม้วน ต่อ

หนังบ่ายวันอาทิตย์ จะลงมือฉายตั้งแต่ ๑ นาฬิกาหลังเที่ยง เชิญรีบมาชม

ข่าวหนังเรื่องใหญ่

ซึ่ง จะ มา ถึง ใน เร็ว ๆ นี้ อีก ๓ เรื่อง เรื่อง ๑ ยาว ๑๐ ม้วน ต่อ เรื่อง ๒ ยาว ๑๒ ม้วน ต่อ เรื่อง ที่ ๓ ยาว ๕๐ ม้วน ต่อ โปรด ระวัง อ่าน ใบ ปลิว แล แจ้ง ความ กำหนด วัน ฉาย ตละเรื่อง ล้วน แต่ เปน เรื่อง ใหม่ ทั้ง สิ้น

เฉภาะ โปรแกรม โรงหนังบางรักษ์ ลงมือฉายตั้งแต่๗นาฬิกา ล.ท.

โปรแกรมคืนวันเสาร์ที่ ๘อาทิตย์ที่ ๙ จันทร์ ที่ ๑๐ อังคาร ที่ ๑๑ เดือนนี้

ตอน ๑๕—๑๖—๑๗—๑๘—๑๙	ปู๊ล้างผลาญอำนาจ	รวม ๑๐ ม้วน จบ
ตอน๑—๒	เพิลออฟอาร์มี	รวม ๔ ม้วน
๕ ม้วน ต่อ	ความคะนองของชายหน่ม	๕ ม้วน ต่อ
๒ ม้วน ต่อ	ตลกแอลเคโอ	๒ ม้วน ต่อ

เฉภาะ คืน วัน เสาร์ ที่ ๘ นี้ จะแถม พก หนังสือ เรื่อง เพิลออฟอาร์มี เล่ม๑ แก่ ท่าน ที่ ซื้อ ตั๋ว ตั้ง แต่ ราคา ๕๐ สตางค์ ขึ้น ไป ส่วน ท่าน ที่ ซื้อ ตั๋ว ราคา ต่ำ กว่านี้ บริษัท ยอม ขาย ราคา ค่า หนังสือ ขาด ทุน ให้ แก่ ท่าน คือ คิดราคา เล่ม ละ ๑๐ สตางค์ เท่า นั้น

หนัง บ่ายวัน อาทิตย์ จะ ลง มือ ฉาย ตั้ง แต่ ๑ นาฬิกา หลัง เที่ยง

เฉภาะ โปรแกรม โรงหนังบางลำภู ลงมือฉายตั้งแต่๗นาฬิกา ล.ท.

โปรแกรมคืนวันเสาร์ ที่ ๘ อาทิตย์ ที่ ๙ จันทร์ ที่ ๑๐ อังคารที่ ๑๑ เดือนนี้

ตอน ๑—๔	เพิลออฟอาร์มี	รวม ๔ ม้วน
ตอน ๑๕—๑๖—๑๗—๑๘—๑๙	ปู๊ล้างผลาญอำนาจ	รวม ๑๐ ม้วน
๕ ม้วน ต่อ	อำนาจแห่งความเชื่อถือ	๕ ม้วน ต่อ
๒ ม้วน ต่อ	ตลกแอลเคโอ	๒ ม้วน ต่อ

หนัง บ่าย วัน อาทิตย์ จะ ลง มือ ฉาย ตั้งแต่ ๑ นาฬิกา หลังเที่ยง ควรรีบมาชม

โรงหนังฮองกง

โปรแกรม วัน เสาร์ อาทิตย์ จันทร์ อังคาร ที่ ๘—๙—๑๐—๑๑ เดือนนี้

ตอน ๗—๘ กางเขน คู่ รวม ๔ ม้วน ๕ ม้วน ต่อ (ตรา นก) อย่าประมาทผู้น้อย ๕ ม้วน ต่อ (ตรา นก) ๑ ม้วน ต่อ ญาติดีเพราะหลาน ๑ ม้วน ต่อ ตลก ปู แล ข่าวสงคราม

หนัง บ่าย วัน อาทิตย์ ฉาย ตาม โปรแกรม นี้

โรง หนัง สิงคโปร์ ชะวา ปีนัง

โปรแกรม เสาร์ อาทิตย์ จันทร์ อังคาร ที่ ๘—๙—๑๐—๑๑ เดือน นี้

ตอน ๕—๖ กางเขน คู่ รวม ๔ ม้วน

ตอน ๑๖—๑๗—๑๘—๑๙ (ปู๊) ล้าง ผลาญ อำนาจ รวม ๗ ม้วน ๕ ม้วน ต่อ (ตรา นก) รุกะโทษ ตัว เอง ๕ ม้วน ต่อ (ตรา นก)

หนัง บ่าย วัน อาทิตย์ ฉาย ตาม โปรแกรม นี้ ทั้ง ๓ โรง

ระวัง วัน พุธ ที่ ๑๒ เดือน นี้ จะ ฉาย หนัง น้ำ ท่วมใน ประ เทศ จีน ที่ เมือง เทียน สิน ๑ ม้วน แล อีก ม้วน หนึ่ง มี ประ ชา นา ธิบดี ประเทศ จีน ชื่อ บั๊ง ก๊ก เจียง ตรวจ พล แล สวนสนามที่เมืองปักกิ่ง มี ทหารราบ, ทหารม้า, ทหารปืนใหญ่, เดิน แถว สวน สนาม กัน อย่าง น่า ชม หนัง ๒ ม้วน นี้ น่า ดู น่า ขัน ที่ สุด

หนัง เรื่อง ลีเบอร์ ตี้ ยาว ๔๐ ม้วน ต่อ ตาม ที่ ท่าน นิยมนั้น จะนำออกฉายให้ ท่านชมในเสาร์ ที่ ๑๕ เดือน นี้

นายซุ่นใช่ ห้างรัตนมาลา เปนเจ้าของ

น้ำมัน วานิช อย่าง ดี

ตก มา ถึง แล้ว เชิญ ท่าน ลอง ซื้อ ไป ทา เรือ หรือ สิ่ง ของ ต่าง ๆ ให้ งาม ได้ โดย ไม่ ต้อง ขัด

น้ำมัน วานิช อย่าง นี้ เปนยี่ห้อ เก่าขายราคาก็ถูก กว่าวานิชอย่างอื่น เชิญ ท่าน เร็ว ๆ ถ้า ช้า หมด ท่าน จะ ไม่ ได้ ใช้ อย่าง นี้ อีก มีขายที่

พัศดุอุษะมะยนต์ บริษัท ปากคลองตลาดน่าโรง เรียน สุนันทาลัย

โทรศัพท์ ๔๙๗ นายชิว ผู้ จัด การ

พึ่งเข้ามาถึงอีกแล้ว

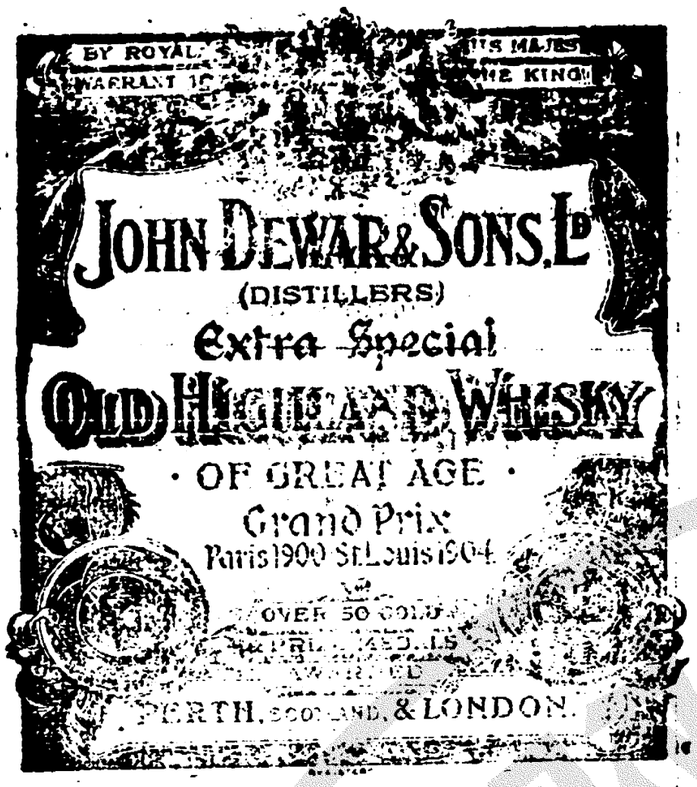

เหล้า ยอน เดวา

บริษัท สยาม อิมปอร์ต ที. ซี. ก.

ห้างเตียมฮั้วเส่งแอนโก

แจ้งความรายสินค้าห้างเตียมฮั้วเส่งแอนโก

ผ้าห่ม นอน ขน สัตว์ สี ดำ มี ลาย อย่าง แท้ เรียก ว่า ผ้า แปดง เกต
ผ้าห่ม นอน ขน สัตว์ อย่าง ดี สี นวล ผืน ใหญ่
ผ้าห่ม นอน ขน สัตว์ สี นวล อย่าง รอง
ผ้า ขน หนู ห่ม นอน อย่าง ใหญ่
ผ้า ขน หนู ห่ม นอน อย่าง กลาง
ผ้า ขน หนู สำหรับ เช็ด ตัว อย่าง เล็ก
ผ้า สักลาด ขน สัตว์ สี ดำ มี ลาย ขาว สำหรับ ตัด เสื้อ หนาว อย่าง ดี
ผ้า สักลาด ขนสัตว์ สีเทา มี ลาย ต่าง ๆ กัน หลาย ชนิด
ผ้า สักลาด ขาว สำหรับ ตัด เสื้อ ชั้น ใน หรือ เสื้อ นอก ใช้ ได้ ทุก อย่าง
ผ้า สักลาด สีนวล สำหรับ ตัด เสื้อ ต่าง ๆ ได้
ผ้า ขาว ฝรั่ง อย่าง เนื้อ บาง อย่าง ดี
ผ้า ขาว ฝรั่ง อย่าง เนื้อ ใหญ่
ผ้า ดอก สี ต่าง ๆ มี หลาย ชนิด
ผ้า บ้าน มี ดอก แดง สี ต่าง ๆ
ผ้า สักลาด พันคอ มี หลาย ชนิด สี ต่าง ๆ กัน
เสื้อ ยืด สักลาด ใส่ กันหนาว สีนวล อย่าง ดี
เสื้อ ยืด สักลาด อย่าง หนา สีเทา
เสื้อ ยืด สี ใช่ไก่ อย่าง หนา
เสื้อ ยืด สี ขาว แดง สีเทา อ่อน สีเขียว ตาย
หมวก สักลาด อย่าง ดี สี ดำ มีก อ่อน
หมวก สักลาด อย่าง ดี สี ดำ มีก แรง
หมวก สักลาด อย่าง ดี สี น้ำตาล มีก อ่อน
หมวก สักลาด อย่าง ดี สี น้ำตาล มีก แรง แต่ นอก จาก ที่ กล่าว มา นี้ มี รูป ทรง ต่าง ๆ กัน อีก หลาย ชนิด
หมวก ฟอ ลอน อย่าง ยาง แท้ มี รูป ทรง ต่าง ๆ กัน หลาย ชนิด
หมวก แก๊บ สักลาด ที่ บีด ถึง ใบ หู กัน หนาว อย่าง ดี
ถุง เท้า ขน สัตว์ หนา อย่าง ดี ถัก เสื้อ บ่า
กุญแจ สำหรับ ติด บาน ประตู หรือ ตู้ ขัน ต่าง ๆ ใช้ ได้
กุญแจ รูป หอย โข่ง ทำ ด้วย ทอง เหลือง อย่าง แรง แรง มี ต่าง ๆ กัน หลาย ชนิด
ผ้า ถัก ไม้ ขาว มี ดอก ต่าง ๆ กัน งด งาม ดี เด็ก ใหญ่ มี ทุก ขนาด
ถุง เท้า เด็ก ทำ ด้วย ไหม พรม มี สี ต่าง ๆ กัน
(สุดลิก) แป้ง หม ลำหรับเด็กหรือ คน บวยรับ ประทานสุดลิ้งดัง ได้ ตกเข้ามา ได้ ๔๐๐ ตัน นี้ มี อย่าง ขวด ใหญ่ อย่าง ขวดกลาง เปน แป้ง อย่างเดียว กัน

รถจักรยานยนต์

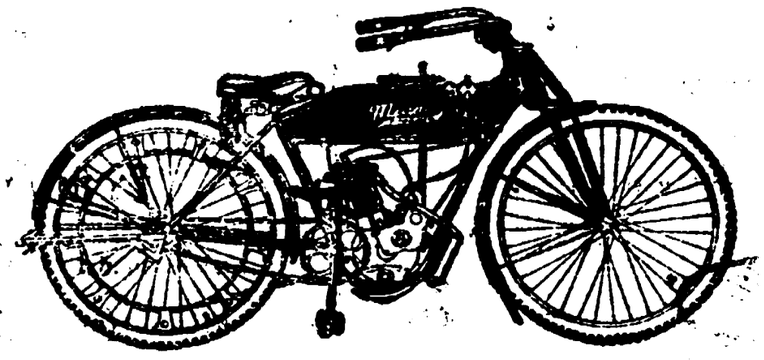

ราคา ต่าง ๆ

มีจำหน่ายที่

บริษัท สยาม อิมปอร์ต ที. ซี. ก.

บริษัทวินัศ

มีเงินทุน ๒,๒๐๐,๐๐๐ เหรียญได้จดทะเบียนที่ รัฐ บาล ฮ่องกง และ ที่ รัฐ บาล ริบับ ลิก จีน บริษัทใหญ่ตั้งอยู่เชียงไฮ้ กับ ทุก ๆมณฑล ใน ประเทศ จีนมีสาขา ทุก ๆ หัวเมือง ต่าง ประเทศ เห็นว่า ในกรุงสยาม ควรจะมี สาขา ของ บริษัท นี้บ้าง จึงได้ มาตั้งขึ้น เพื่อ รับประกัน ชีวิต รับประกัน ทาง ทะเล และอัคคีภัย

กรรมการ ของบริษัทคือ นายก ทอเชียวหงี กรรมการ ลิ่วชิง ผู้จัดการ เจ็กจิ่วเรียง รอง ผู้ จัดการ เซี่ยเซ่า ชูกรรมการ ที่ปรึกษา ลิ่วกงช่วน เจ๊กโป๊ยวน เตียซุ่นเรียง โลกรงเตง เจาเอี่ยว ชุนเรียง ตี๋เชียวชวน ซ้งบุนทอ แซ่กวยหยง จง ม่อหยง เจาอี๋ยงจิ่ว เจงบุ้นเอี่ยว ลิ่มจิ่ว

สาขาในกรุงสยาม ตั้งอยู่ ปากตรอก พระยาวิสูตร (กับตันบูร) กรุงเทพ ฯ นำเบอร ๑ โทรศัพท์ เลข ๘๕๗

ผู้จัดการ ในกรุงสยาม ชื่อ อึ้งหมงหยูหมิ่นซัม ถือแฮง โรงเบี้ยบการ ของ บริษัทได้จัด โดย เรียบร้อย และ ใช้ทุนทรัพย์การับประกันต่าง ๆ ให้ แก่ ท่าน ที่เกี่ยวข้อง เหมือน กับ บริษัท อื่น ๆ ครั้น มาถึง ปีที่ ๔ แห่งรัชกาลปัจจุบัน บริษัทได้ เพิ่มทุนขึ้น อีก ๑,๒๐๐,๐๐๐ เหรียญ เพื่อ ประสงค์ จะให้ พ่อค้า และคฤหบดี แห่ง กรุง สยาม มี ความ สดวก ใน การ รับประกัน ชีวิต และ ภัย ต่าง ๆ จึง ได้ ให้มิศเตอร หมิ่นซัม เปน ผู้ ตรวจ การ ทั่ว ไป ทางทิศได้

ท่านผู้ก่อสร้างควรดูประกาศนี้

กงลิมหลงโรงเลื่อยจักร์ตำบลบางซื่อ กรุงเทพฯ มีตัวไม้ ต่าง ๆ จำหน่าย คือตัวไม้เครื่องเรือน โรงทุก อย่างน่าต่าง ๆ ขาย พร้อม ทั้งไม้สักและไม้ ตะแบก ท่าน จะ เลือก ซื้อได้ ตามชอบใจ ในทันที หรือ ท่าน จะ สั่ง เปน พิเศษ ก็ได้ สำเร็จ ตาม ประสงค์ ทุก ประการ ขอเชิญท่านผู้ ไป พูดตก ลง กับ ผู้ จัด การ ที่ตำบล บางซื่อ โทรศัพท์ ๙๓๙ หรือจะมา ที่ ห้าง ล่ำซำ ถนน เจริญกรุง โดย ตน เอง หรือ โดย โทรศัพท์ หมาย เลข ๔๔ ก็ได้ สมดัง ความ ประสงค์ ทุก ประการ

กงลิมหลง
โรงเลื่อยจักร์ตำบลบางซื่อ กรุงเทพ ฯ
ห้างล่ำซำเปนเจ้าของ

๖ ๙ ๕๙. ๑๒

รายงานน้ำในคลองบางหลวง

วันที่ ๕ ธันวาคม พุทธศักราช ๒๔๖๐

สถานที่วัดระดับน้ำ	ระดับสูงที่สุดในรอบ วันที่	ระดับ	ระดับเฉลี่ย	ระดับต่ำกว่าปากคลองบางหลวงเป็นตัวเลขเมตริก รูปที่	ตอน	หมายเหตุ
ปากคลองบางหลวง	๒๓ พฤศจิกายน	๒.๒๔	๒.๒๐		๑๔ ซ.ม.	ระดับสูงสุด ๒.๐๖ ม.
คลองสาม	๒๓ พฤศจิกายน	๒.๐๐	๒.๐๐		๑๔ ซ.ม.	,, ,, ๑๙ ซ.ม.
คลองหก	๒๓ พฤศจิกายน	๑.๙๖ น.	๑.๙๔		๙ ซ.ม.	,, ,, ๑.๐๐ ม.
คลองเจ็ด	๒๓ พฤศจิกายน	๑.๘๐	๑.๗๖		๑๐ ซ.ม.	,, ๑.๒๙ ม.
คลองแปด	๒๓ พฤศจิกายน	๑.๕๔ น.	๑.๕๑		๔ ซ.ม.	,, ,, ๑๗๐ ซ.ม.
บางเหี้ยใหญ่	๒๓ พฤศจิกายน	๑.๐๐	๑.๐๖		๑๐ ซ.ม.	,, ,, ๑๐ ซ.ม.
คลองสิบสาม	๒๓ พฤศจิกายน	๐.๙๕	๐.๙๔		๙ ซ.ม.	,, ,, ๒๙ ซ.ม.

(หมายเหตุ) เครื่องหมายขีดบนขอบระดับ ฉบับ "น.ธ." หมายความว่า น้ำสูง เพื่อระดับเรือเพื่อผู้ใช้ โดยคำชี้แจงกรมการจัดการแลคมนาคมทางน้ำ

ประกาศรับ เข้าสาร

ด้วย กระทรวง มหาดไทย แถ กระทรวง นครบาล ต้อง การ ซื้อ เข้าสาร สำหรับ จะแจก จ่าย แก่ ราษฎร ที่ ต้อง อุทกภัย เป็น เข้า สาร ชนิด ที่ สอง ประมาณ ๔๕,๐๐๐ ทะนาน ผู้ ขาย จะ ต้อง ส่ง แถ ขนขึ้น ถึง สถาน ที่ สำหรับ แจก เข้าใน บริเวณ จังหวัด ธัญญบุรี, ประทุมธานี, นนทบุรี, มีนบุรี แถ กรุงเทพฯ

ผู้ใด จะ รับ ส่ง เข้าสาร ตาม ที่ ได้ กำหนด นี้ แล้ว ให้ ยื่น หนังสือ กำหนด ราคา ประมูล ตาม ธรรมเนียม และ ตัวอย่าง เข้า ส่ง มายัง ศาลา ว่า การ กระทรวง นครบาล ก่อน หรือ ในวันที่ ๑๐ ธันวาคม พ, ศ, ๒๔๖๐ เวลา ๑๐ นาฬิกา ก่อน เที่ยง ซึ่ง เป็น วัน กำหนด เปิด ผนึก ตรวจ ราคา แถ หลัก ถาน ตาม ข้อ ควร กระทรวง มหาดไทย แถ กระทรวง นครบาล ไม่ ยืนยัน ว่า จะ ต้อง รับ ราคา ที่ ต่ำ กว่า ราย อื่น ซึ่ง ไม่ ชอบ ด้วย หลักฐาน ถ้า อยาก ทราบ ความ เถอียด แถ ประสงค์ ให้ ของดู ที่ห้อง ศิรราชการ นคร บาล

ศาลาว่าการ กระทรวง นครบาล

วันที่ ๖ ธันวาคม พระพุทธศักราช ๒๔๖๐

(ลง พิมพ์ ให้ เป็น การ อุดหนุน ๓ วัน)

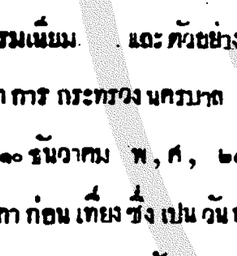

แจ้งความ

ด้วย ผู้บัญชา การ กรม รถไฟ หลวง ได้ รับ พระ บรม ราช โองการ เพื่อ เกล้า ฯ สั่ง ว่า ตั้ง แต่ วัน ที่ ๑ มกราคม พ, ศ, ๒๔๖๐ เป็น ต้น ไป ใน ราช การ กรม รถไฟหลวง แถ ไทรเตร ของ รถ ไฟ ให้ ใช้ เวลา นับ เรียง เป็น วัน กับ กิน หนึ่ง ๒๔ นาฬิกา ตาม ระเบียบ รถ ไฟ ที่ ราชา ประเทศ ใช้ กัน อยู่ โดย มาก แถ ซึ่ง ปรากฏ ในประกาศ ของ กระทรวง นครบาล ลง วันที่ ๒๔ พฤศจิกายน ร.ศ. ๑๑๖ ดังนี้ คือ

๑	นาฬิกา ก.ท.	เป็น	๑ นาฬิกา
๒	,, ,,	,,	๒ ,,
๓	,, ,,	,,	๓ ,,
๔	,, ,,	,,	๔ ,,
๕	,, ,,	,,	๕ ,,
๖	,, ,,	,,	๖ ,,
๗	,, ,,	,,	๗ ,,
๘	,, ,,	,,	๘ ,,
๙	,, ,,	,,	๙ ,,
๑๐	,, ,,	,,	๑๐ ,,
๑๑	,, ,,	,,	๑๑ ,,
เที่ยงวัน		,,	๑๒ ,,
๑	นาฬิกา ก.ท.	,,	๑๓ ,,
๒	,, ,,	,,	๑๔ ,,
๓	,, ,,	,,	๑๕ ,,
๔	,, ,,	,,	๑๖ ,,
๕	,, ,,	,,	๑๗ ,,
๖	,, ,,	,,	๑๘ ,,
๗	,, ,,	,,	๑๙ ,,
๘	,, ,,	,,	๒๐ ,,
๙	,, ,,	,,	๒๑ ,,
๑๐	,, ,,	,,	๒๒ ,,
๑๑	,, ,,	,,	๒๓ ,,
เที่ยงคืน		,,	๒๔ ,,

ในระหว่าง เที่ยงคืน กับ ๑ นาฬิกา ก. ท. เป็น ๐ นาฬิกา จึงขอ แจ้ง ความ ให้ ผู้ คุ้นเคย ใช้รถไฟ ทราบ ตัวพัน

กรม รถ ไฟ หลวง

๑ ต.ค. ๖๐ ๓๑ ต.ค. ๖๐

แจ้งความ

หวย เบอร์ ฉลาก แห่ง วัน ที่ ๑๖ ก

มี จำนวน เงิน ตั้ง ประมาณ ไว้ ๒๕๐,๐๐๐ บาท โดย ได้ รับ พระ มหากรุณาธิคุณ พระราช ทาน พระ บรมราชา นุญาต ใน รัชกาล ของ พระ บาท สมเด็จ พระเจ้าอยู่หัว กรุงสยาม ใน การ ออก หวย เบอร์ ครั้ง นี้

ระเบียบ และ วิธี บังคับ ของ หวย เบอร์ นี้ แจ้ง อยู่ ในตัว เบอร์ แล้ว

อัตรา หวย เบอร์ ฉบับละ ๕ บาท มี จำนวน เบอร์ ที่จะ ได้ รับ รางวัล ๑๕๗ ฉบับ ด้วย กัน ถ้าตัว เบอร์ อาจ จำหน่าย ได้หมด รางวัล ที่ ได้ รับ นี้ แจ้ง ไว้ ข้างต้น นั้น

สำหรับ เบอร์ ที่ ๑ ได้ รับ เงิน รางวัล ๗๕,๐๐๐ บาท มี ๑ ฉบับ

สำหรับ เบอร์ ที่ ๒ ได้ เงิน รางวัล ๒๕,๐๐๐ บาท มี ๑ ฉบับ

สำหรับ เบอร์ ที่ ๓ ได้รับ เงิน รางวัล ๑๒,๕๐๐ บาท มี ๑ ฉบับ

สำหรับ เบอร์ ที่ต่อ เนื่อง ไป ได้ รับ เงิน รางวัล ฉบับ ละ ๒,๕๐๐ บาท มี ๕ ฉบับ

สำหรับ เบอร์ ที่ต่อ เนื่อง ไป ได้ รับ เงิน รางวัล ฉบับ ละ ๕๐๐ บาท มี ๕๐ ฉบับ

สำหรับ เบอร์ ที่ต่อ เนื่องไป ได้ รับเงินรางวัล ฉบับ ละ ๑๗๗ บาท๕๐สตางค์ มี ๒๐๐ ฉบับ

จำนวน เงินที่ เหลือ อยู่นั้น เมื่อ หักค่า ใช้ จ่าย ออกแล้ว จะส่ง ไปยัง สภา การาด บรรดา ฉลาก รางวัล จะ ออก เป็น ใบกู้ เงิน ในการ สงครามแห่ง ประเทศ แหลมอาลุ รับประกันไว้ ใบกู้นั้น ยอม คิดผล ประโยชน์ ให้ร้อยละ ๖ ต่อปี

บรรดา ผู้ถือรับ รางวัล จะนำ ใบกู้ ไป ราย

ถือ แบงก์ได้ แต่ ต้อง ออกร้อยละ ๕

พิมพ์ มีไว้ จำหน่าย ทั่วไป

การ ที่จะ ออก เบอร์ นอก รายวันจะได้ ออก ที่สถาน ทูตอังกฤษ พระ นคร กรุง เทพฯ ถ้าแม้ มี ความ ประสงค์ อย่างหนึ่ง ความใด เพิ่มเติม ขอ โปรด ถาม ที่ บริษัท มิดเดอร์ ซอนดรุการ์ชัน เฉพาะการ สภาวัฒนธรรมแห่งประเทศ อังกฤษ ตำบล กรุงสยาม

แจ้งความ

เรื่องฉลากหายหรือถูกขโมยไปนั้น

ด้วย ขอ ประกาศ ให้ ท่าน ทั้ง หลาย ทราบ ว่า เบอร์ ฉลาก ระหว่าง ตัว ตั้งแต่ ๑๙๘๕๐ ถึง ๑๙๙๙๙ จะ ต้อง เอา ถอน ด้วยเบอร์ฉลาก เหล่า นี้ได้ ถูก ผู้ร้ายลักเอาไป โดยเหตุ ถ้า ท่าน ผู้ใด ผู้ หนึ่งได้รับ ซื้อฉบับใดไว้ ของ เบอร์ ที่ กล่าว มา แล้ว ก็ดี โปรด ควร หรือ พับ ผู้ ที่ม นามใน ท้าย ประกาศ นี้ โดย เร็ว

เอดเวรุการ์ชัน,

เฉพาะการ

สภา รัฐ ชาติ แห่ง ประเทศ อังกฤษ,

ตำบล พระ นคร กรุง เทพฯ

ประกาศ ณวันที่ ๑ ธันวาคม พ. ศ. ๒๔๖๐

๒/๑๒/๖๐ ๓๑/๑๒/๖๐

เรี่ยรายช่วยผู้ถูกอุทกภัย

บรรดา ห้าง ร้าน ที่ มี นาม ต่อไป นี้ เรือ เพื่อช่วยรับเรี่ยรายเงินส่งเคราะห์ผู้ถูกอุทกภัย ใน นาม ของ คณะ สามัคคี จีน สยาม เชิญ ท่าน เรี่ยราย ตาม อัธยาศรัทธา เทอญ

(๑) โรงหนังพัฒนากร ตำบล สามยอด

(๒) โรง หนัง พัฒนารมณ์ ตำบล ถนน เจริญ กรุง

(๓) โรงหนัง บางรัก ตำบล บาง รัก โรงบ่อนเดิมเก่า

(๔) โรง หนัง หาน่าอำ ตำบล บาง ลำภู ประตูใหม่

(๕) บักจันเฮ้า ตำบล ถนนเจริญกรุง

(๖) สกจ่วนเฮง ไก่ ตำบล สี่แยกวัดตึก

(๗) ซินซินยะ ตำบล ถนนตลาดพูลพัฒน์

(๘) พลับ พาส ตำบล ถนน ตลาดพลู

(๙) ย่ง หลี แอนโก ตำบล ถนน หัว ลำโพง

(๑๐) เอี่ยงฮกต่อง ตำบล ตลาดน้อย

(๑๑) จ่วนฮุง ตำบล ถนนสามเพ็ง

(๑๒) ห้าง เตียม ฮั่ว เฮ่ง

มีตัวพิมพ์ขาย

โรง พิมพ์ นี้ ได้หล่อ ตัวพิมพ์ อักษร ไทย และ อักษร จีน จำหน่าย ราคา ย่อม เยาว์ มี ทั้ง ตัว กลาง ตัว เล็ก ท่าน ผู้ใด ต้อง การ เชิญ มา ชม

ของ สังเกต เครื่อง หมาย ร้าง บน นี้ เป็น สำคัญ

ห้าง นี้ มี เครื่อง ทำ เหล้า บรั่น ดี และ เหล้า วิสกี้ อย่าง ดี ราย ต้น

(ข่าวเหล่านี้ยกมาจากน่า ๒)

แห่ชิงช้าปีนี้

ทราบข่าวว่าจะทรงพระกรุณาโปรดเกล้าฯ พระราชทานพระบรมราชานุญาตให้จัดกระบวนแห่ชิงช้าปีนี้เปนกระบวนแห่อย่างครั้งโบราณ มหาชนตั้งใจดูแห่ [illegible]

เงินบาท

สังเกตว่าเวลานี้เงินเหรียญบาทอย่างใหม่มีแดงมาก ผู้ไม่ชำนาญดูเงินจะไม่ทราบว่าแดงเลย เพราะมีมือผู้ทำเก่งมาก ทั้งผสมเนื้อเงินให้หนัก ๔ สลึงครึ่ง ต่อเมื่อใช้ไปนานวันดีเงินก็จางออก เงินแดงที่พูดถึงนี้มีลักษณะเหมือนเงินดี แต่สังเกตให้ดีจะเห็นว่าริมหนาและจักริมหยาบไปหน่อย

เกือบวิวาทกัน

เมื่อวันที่ ๗ เดือนนี้ที่ในบริเวณตึกแขก ได้มีชาย ๒ คนจะมาหาเรื่องที่ตึกแขก คือชาย ๒ คนนั้นได้มาเดินไปมาอยู่ที่ในบริเวณตึกแขกตั้งแต่ ๔—๕ นาฬิกา ล.ท. จนกระทั่ง ๘ นาฬิกา ล.ท. คนยามในตึกแขกเห็นกิริยาชาย ๒ คนนั้นผิดกว่าเราทั้งหลาย จึ่งถามเขาว่าจะไปข้างไหนก็ไป อย่ามาเดินไปมาเช่นนี้ไม่ได้ ชาย ๒ คนได้หาว่ายามดูถูกเขาว่าเปนผู้ร้ายลักขโมย ยามบอกว่าฉันไม่ได้ดูถูก เพราะฉันเปนคนยามเห็นกิริยาผิดแปลก จึ่งได้ถามว่าจะไปข้างไหนก็ไป เมื่อจะคอยใครก็จงไปคอยที่ท่า เกียงกันไปมาอยู่สักครู่หนึ่ง ชาย ๒ คนนั้นเดินไปที่ท่าเรือจ้างท่าแขก และพูดว่าถ้ามาถามใกล้ๆ เรา เราจะคว้านไส้เสีย บางทีเราจะเคยคว้านไส้คนมากระมัง แล้วชาย ๒ คนนั้นย้อนกลับขึ้นมาอีก ยามก็ถามเขาว่าจะไปไหนก็ไป จะมาเดินไปมาอย่างนี้ไม่ได้ เขาตอบว่าไม่ไป แกจะทำอะไร ในทันใดนั้นพวกท่าแขกก็ได้ให้เขาไปเสีย

รายงานน้ำฝนตกรายวัน

กรุงเทพพระมหานคร

จังหวัดสมุทปราการ วันที่ ๓ ธันวาคม ฝนตก ๑๒.๙ ม.ม.

กระทรวงเกษตรฯ วันที่ ๓ ธันวาคม ฝนตก ๑.๖ ม.ม.

กระทรวงเกษตรฯ วันที่ ๔ ธันวาคม ฝนตก ๓.๗ ม.ม.

มณฑลกรุงเก่า

จังหวัดสระบุรี วันที่ ๒ ธันวาคม ฝนตก ๒.๑ ม.ม.

จังหวัดสระบุรี วันที่ ๓ ธันวาคม ฝนตก ๓.๖ ม.ม.

มณฑลราชบุรี

จังหวัดเพ็ชรบุรี วันที่ ๒ ธันวาคม ฝนตก ๑๒.๗ ม.ม.

จังหวัดราชบุรี วันที่ ๓ ธันวาคม ฝนตก [illegible] ม.ม.

จังหวัดเพ็ชรบุรี วันที่ ๓ ธันวาคม ฝนตก ๑.๑ ม.ม.

จังหวัดสมุทสงคราม วันที่ ๓ ธันวาคม ฝนตก ๔.๓ ม.ม.

มณฑลปราจีนบุรี

จังหวัดชลบุรี วันที่ ๒ ธันวาคม ฝนตก [illegible] ม.ม.

จังหวัดนครนายก วันที่ ๓ ธันวาคม ฝนตก ๒๖.๕ ม.ม.

จังหวัดชลบุรี วันที่ ๓ ธันวาคม ฝนตก ๗.๐ ม.ม.

จังหวัดฉะเชิงเทรา วันที่ ๓ ธันวาคม ฝนตก ๒๙.๐ ม.ม.

มณฑลนครสวรรค์

จังหวัดนครสวรรค์ วันที่ ๓ ธันวาคม ฝนตก ๕.๐ ม.ม.

จังหวัดไชยนาท วันที่ ๓ ธันวาคม ฝนตก ๒๒.๔ ม.ม.

กรมเพาะปลูก กระทรวงเกษตราธิการ
วันที่ ๕ พฤศจิกายนพระพุทธศักราช ๒๔๗๐

น่า ๕ มีต่อ

คดีที่ ๓๔๗/๒๔๗๐

ประกาศศาลแพ่ง

สนามสถิตย์ยุติธรรม

ด้วยนายเอดวาด ไบรอม อิศวูด (ชาติอังกฤษ) ผู้รับฉันทะจัดการทรัพย์สมบัติแทนพระยาพิพัฒน์โกษา โจทฟ้องนายเรือตรีเติ้ง นางเบ้าจำเลย ต่อศาลแพ่งหาว่า เมื่อวันที่ ๕ พฤศจิกายน พ.ศ. ๒๔๖๒ จำเลยได้จำนำกรรมสิทธิ์ที่ดินโฉนดที่ ๙๕๔ ตำบลเกาะท่าพระ อำเภอบางกอกใหญ่ จังหวัดธนบุรี ไว้กับพระยาพิพัฒน์โกษา ค้างเงินแลดอกเบี้ยเปนเงิน ๑๒๒๐ บาท โจทจะให้ศาลพิภากษาให้จำเลยไถ่ที่ดิน หรือมิฉนั้นให้ที่ดินรายนี้หลุดเปนสิทธิ โจทนำนักการส่งหมายกับสำเนาฟ้องให้แก่นายเรือตรีเติ้งจำเลยไม่ได้ เพราะได้ละทิ้งที่อยู่เดิม แลไม่ทราบว่าไปสำนักอาศรัยอยู่ตำบลใด

เพราะฉนั้นจึ่งประกาศเรียกนายเรือตรีเติ้งทางหนังสือพิมพ์แทนการส่งหมาย ให้นายเรือตรีเติ้งจำเลยทราบว่า ศาลได้กำหนดนัดพิจารณาคดีเรื่องนี้ วันที่ ๗ มกราคม พ.ศ. ๒๔๗๐ เวลา ๑๑ นาฬิกาก่อนเที่ยง ให้นายเรือตรีเติ้งจำเลยไปฟังคดีที่ศาลตามนัด ถ้ามีความประสงค์จะคัดค้านฟ้องประการใด ให้ทำคำให้การแก้คดียื่นต่อศาลก่อนวันพิจารณาไม่ต่ำกว่า ๑๐ วัน (สำเนาฟ้องให้ไปรับที่ศาลแพ่ง)

ประกาศมาณวันที่ ๕ ธันวาคม พ.ศ. ๒๔๗๐

พระยาจินดาภิรมย์

อธิบดีผู้พิพากษา

[illegible]

ทนายความแห่งพระราชินี

หนังสือเรื่องใหม่ดังชื่อข้างบนนี้ เล่ม ๒ ออก (ต่อ) แล้ว ราคาเล่มละ ๕๐ สตางค์ เชิญซื้อที่โรงพิมพ์นี้ แลร้านขายหนังสือทั่วไป

เรื่องสองสาวพี่น้อง

หนังสือเรื่องสองสาวพี่น้อง เล่ม ๒ ออกจำหน่ายแล้ว ราคาเล่มละ ๕๐ สตางค์ มีขายที่โรงพิมพ์นี้กับตามร้านขายหนังสือทั่วไป เชิญซื้ออ่านต่อ

อย่าประมาท

ชีวิตบุคคลเราย่อมอยู่ด้วยอาหาร ภาษที่รับเคี้ยวอาหารนั้นต้องอาศรัยฟันเปนกำลัง ถ้าเมื่อฟันของเราพิการหรือไปเสียจากเราแล้ว เราก็ไม่สามารถจะบดเคี้ยวอาหารให้ละเอียดและส่งไปในกระเพาะช่วยย่อยเพื่อบำรุงร่างกายเราได้ ดังนี้ย่อมเปนอันตรายแก่ชีวิตของเราอย่างสำคัญ เพราะฉนั้นถ้าฟันของท่านไปเสียจากท่านแล้ว หรือเปนโรคอย่างใดอย่างหนึ่งซึ่งใด ท่านควรจะรีบไปหา **หมอทัมคนไท** ที่อยู่ตรงร้ามกับโรงพักสามแยก ด้วยเปนช่างทำฟันอย่างวิเศษ อาจจะถอนหรือแซมด้วยฟันเทียมที่ทำด้วยธาตุทอง เงิน และปูนสีอย่างดีที่สุด ๓ ๑๐ ๕๙.

สบู่พระอินทร์มาแล้ว

ด้วยสบู่ตราพระอินทร์ของห้างขายยาเยาวราช ที่ขาดคราวไปนั้น บัดนี้ได้มาถึงอีกแล้ว จำหน่ายราคาหีบละ ๑ บาท ๕๐ สตางค์ตามเดิม

สบู่ตราพระอินทร์นี้ได้ประสมขึ้นด้วยยาอันวิเศษ สำหรับฟอกผิวหนัง และทำให้เนื้อนวลลมุดลมัย เปนสบู่ที่หอมยิ่งกว่าสบู่ทั้งหลาย และก้อนโตกว่าสบู่ธรรมดามาก หีบหนึ่งอาจจะใช้ได้ถึงปี ท่านที่เคยใช้มาแล้วย่อมรู้จักดีกว่า

สบู่ตราพระอินทร์ เปนสบู่ที่ดีเลิศ

คำเตือนสติ

เพื่อให้นักเลงเหล้ารู้สึกตัว

การที่ท่านทั้งหลายรับประทานสุราอยู่ทุกวันนี้ ท่านย่อมรู้สึกดีว่าไม่มีประโยชน์อะไรเลย เพราะเหตุว่าวิสกี้หรือบรั่นดีเหล่านั้นล้วนแต่สำหรับจะทำให้มึนเมาเปล่าประโยชน์เท่านั้นเอง แต่ว่าท่านต้องรับประทานไม่ได้ด้วยได้เคยรับประทานติดมาแล้ว

เหตุนี้ท่านนายแพทย์ผู้มีชื่อเสียงโด่งดังในประเทศฝรั่งเศส จึ่งได้คิดหาวิธีผสมเหล้าบรั่นดีขึ้นอย่างหนึ่งซึ่งให้เปนเหล้ายา เมื่อรับประทานแล้วให้มีกำลังและรับประทานอาหารได้ดีไม่มีโทษ เหมือนเหล้าธรรมดา บัดนี้เหล้าอย่างวิเศษที่กล่าวนี้ได้มาถึงเมืองเราแล้ว โดยห้างขายยาเยาวราชได้สั่งมา เพราะฉนั้นท่านนักเลงดื่มควรจะทราบไว้ และควรจะรีบซื้อเมดิซินบรั่นดีนี้ไปรับประทานเสีย ท่านจะได้ไม่เกิดโทษในร่างกายต่อไป ทั้งราคาก็ถูกด้วย มีจำหน่ายส่งและขายปลีก ราคาแต่ขวดละ ๓ บาทถึง ๔ บาทเท่านั้นเอง เปนบรั่นดีอย่างห้าดาวแท้ทีเดียว ๆ

แจ้งความ

ข่าวเมืองโกสินาราย

เดิมทีนั้นเปนเมืองคุไร เราเรียกว่าเมืองโกสินาราย คือเมืองกับเมืองปาวา เราทำการ [illegible] เดิมพนักงาน [illegible] ของเราเรียกว่าเมืองสารวัด [illegible] สารวัดคือว่าป่าไม้ตั้ง เจ้าเมืองโกสินาราย มีอภิปรายแต่งตั้ง ตำแหน่งราชคอมวัง [illegible] แต่ครั้งพระพุทธองค์

บัดนี้ประดิษฐ์สุคนธาได้ทำสบู่หอมอย่างดีของเมืองโกสินารายขึ้นแล้ว เปนสบู่เหลวใส่ตลับหอมแรง ๖ เท่า สำหรับล้างหน้าและสระผมวิเศษนัก จึงให้นามตามเมืองเดิมชื่อว่าสบู่โกสินาราย [illegible] ใช้แล้วจะติดใจนาน บางทีจะนึกถึงเมืองแต่ครั้งพระ [illegible] จะเปนที่ระฤกแห่งเมืองโบราณด้วย

อู่บางกอกด๊อก กรุงเทพฯ

ยางมิเชลินสำหรับรถยนต์

กระทำให้ท่านมีอายุยืนยาวแลบังเกิดความพอใจ

ราคาเปนสิ่งสำคัญกว่าอะไรอื่นก็จริงอยู่ แต่อายุอันยืนยาวของยาง (กล่าวคือใช้ทนนาน) เปนข้อสำคัญที่สุด ยางชนิดอื่นๆ ขายกันโดยราคาถูกๆ แต่ว่ามีอายุยืนยาวเช่นยางมิชลินบ้างหรือ? เจ้าของรถยนต์ที่ชำของใช้ยางมิชลินทุกคน เพราะเรา **ทราบ** ว่ามีค่าสมเงินยิ่งกว่ายางอย่างอื่น

เชิญลองซื้อยางมิชลินดูสักวงหนึ่ง แล้วภายหลังท่านจะต้องซื้อแต่ยางชนิดนี้เท่านั้น ถ้าไปใส่ที่โรงรถของเรา จะไม่ต้องเสียค่าแรงให้เราเลย เชิญซื้อจากโรงรถยนต์

อู่ บางกอก ด๊อก

โทรศัพท์เลข ๑๕๙