จีนโนสยามวารศัพท์

CHINO SIAMESE DAILY NEWS.

華暹新報

BANGKOK.

ฉบับ ที่ ๖๐ | จีนโนสยามวารศัพท์ | 華暹新報民國九年六月十六日 | วัน พุธ ที่ ๑๖ มิถุนายน พระพุทธศักราช ๒๔๖๗

ทำยาสมุนไพร | สี่แยก วัดตึก กรุงเทพ ฯ | โทรศัพท์ ๒๓๖๒ | สาขา อยู่ ที่ หลัง วังบูรพา กรุงเทพ ฯ | โทรศัพท์ ๕๕๗

โอสถ ยินทัน

ระวังให้ดี

ด้วยในเวลา นี้ได้ ทราบว่า มีขา ยินตัง เก๊ ปลอม ขาย มาก ขึ้น เพราะ ฉะนั้น ถ้าท่าน ซื้อ หลายที่ ซื้อ ยา ยินตัง ควร สังเกต ดู ให้ดี ถ้า ยา ยินตัง ของ ห้าง ข้าพเจ้า ซึ่ง เปน เฉยเมย์ จำหน่าย แล้ว ใน ห่อยา จะต้อง มี หนังสือไทย กำกับ อย่ ด้วย ทุก ๆ ห่อ ห้างยียาสมุนไพร เปนเฉยเมย์ ขายยายินตัง

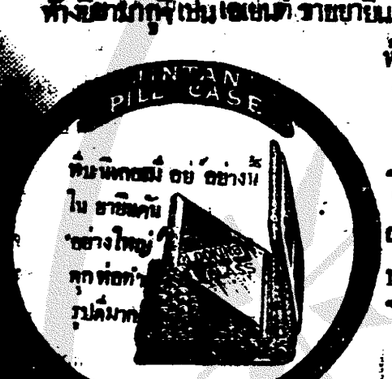

ห้าง ยียา มา ก จี่ สี่แยก วัด ตึก กรุงเทพ ฯ โทรศัพท์ ๒๓๖๒ สาขาอยู่ที่หลังวับรพา กรุงเทพ ฯ โทรศัพท์ ๕๕๗

เหล้าเบียร์

ชนิดใด มีชื่อเสียง ใน ประเทศ ยี่ปุ่น ได้ ทั้งหมด และ วิธี ทำโดยความชำนาญ เอาใจใส่ จน ถึง กระบวนการ ของ ประเทศ ยี่ปุ่น รับ รอง ว่า เปน เหล้า เบียรชนิดที่ดีกว่าชนิด ชาติอื่นโดยแท้ ๆ

แต่ทั้งกระทรวงนี้ยัง ต้องรับราชการ ตอนเมื่อมีการเลี้ยงข้าราชการชั้นผู้ใหญ่ ผู้น้อย ก็ต้องใช้เหล้าเบียรชนิดดีที่ต่างเสมอมาจน ทั่วทุกคนนี้

เชิญ ท่านทั้งหลายลองรับ การดูบ้างคงจะความพอใจท่านมากเปนแน่

ยา กัน สัตว์

เปน ยา สำหรับ กัน เลือด กัน ปลวก กัน มด และ กัน แมลง ต่าง ๆ ได้ ดี ที่ หนึ่ง แพทย์ ใน ประเทศ ยี่ปุ่นได้ คิด ประกอบ ทำ ยา ชนิด นี้ ขึ้นไว้ เพื่อ สำหรับ ความ ศุขแห่งร่าง กาย มนุษย์ โดยไม่ ให้ มี สัตว์ แมลง ต่าง ๆ ตาม ที่ กล่าว มา แล้ว นั้น เข้า มา รบกวนได้ ยา ชนิดนี้ มี ผู้ นิยม ใช้ เกือบ ทั่วโลก ขอ เชิญท่าน ทั้งหลายที่ ยังไม่ ได้ เคย ใช้ ยานี้จง รีบ ซื้อ มา ลอง ดู ก็ คง อาจ ทราบว่า ยานี้ จะ มีคุณ ประโยชน์ อย่างไร ทั้ง ราคา ก็ พอ สมควร ด้วย

ที่ ขาย ที่ ห้างยียามาก จี่ โทรศัพท์ ๒๓๖๒

ถนน เยาวภาช สี่แยก วัดตึก กรุงเทพ ฯ

สาขา ตั้ง อยู่ ที่ ถนน หลังวัง บูรพา โทรศัพท์ ๕๕๗

ห้างเอส. เอ. บี

โดยได้ รับ พระบรม ราชานุญาต

เชิญ ท่าน มา ชม ดู เครื่อง ประดับ ผม ต่าง ๆ ซึ่ง พึ่ง ตก เข้า มา ใหม่

เครื่อง ประดับ ผม

มี หวี ร้าง หวี หน้า หรือ หลัง เข็ม เสียบ กิบ ทั้ง ชนิด ธรรมดา และ อย่าง งด งาม ที่ สุด

ห้าง เอส. เอ. บี

ถนนอุนากรรณ์ เจริญกรุง

จักรยานยนตร์

ถ้า ท่านต้องการ จักร ยานยนตร์ ไม่ว่า สำหรับใช้ การใด ๆ เชิญ ถาม ที่ ห้าง เทพ นคร พานิช จะ ได้ สม ความ ปรารถนา ของ ท่าน ทั้ง ราคา ก็ ย่อม เยาว์ มี เครื่อง อาไหล่ต่าง ๆ แต่ ทำ การ ซ่อม ได้ ทุก อย่าง

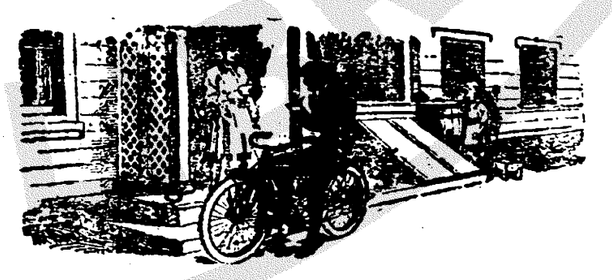

รถ จักร ยาน ยนตร์ อินเดียน เปน รถ ที่ วิเศษ อย่าง หนึ่ง เวลานี้ มี ขนาด แต่ แรงม้า ต่าง ๆ ซึ่ง ตก เข้า มา ขอ เชิญ มา ชม ดู ที่ ห้างเทพนคร พานิช ถนน สี่ พระยา (โทรศัพท์ ๕๕๗)

เรื่องอัตราราคา ค่า ลงแจ้งความ

ด้วยผู้ ใด หรือ ที่ ทำ การ ใด ๆ จะ ลง แจ้งความ ขาย ของ หรือ ประกาศ โรงพิมพ์ จีนโนสยามวารศัพท์ มี ความ ยินดี จะ รับ ลง ให้ ทุก อย่าง และ ขอ เรียก เอา ค่า บำรุง การ แต่ พอ สมควร เท่า นั้น อ ท่าน จะ มี ความ สงสัยใน เรื่อง เงิน ค่าจ้างก็ ให้ มาตก ลง กับ ผู้ จัดการ เสีย ก่อน ก็ ได้

อัตรา ค่า ลง แจ้ง ความ หรือ ประกาศ ดังนี้ คือ :—

๑	วัน	นิ้ว ละ	๑	บาท	
๒	,,	,,	๑	,,	๖๒ สตางค์
๓	,,	,,	๒	,,	๒๔ ,,
๔	,,	,,	๒	,,	๖๒ ,,
๕	,,	,,	๓	,,	— ,,
๖ วันหรือ ๑อาทิตย์			๑	,,	๗๕ ,,
๒ อาทิตย์		นิ้ว ละ	๔	,,	๕๗ ,,
๑	,,	,,	๕	,,	๗๕ ,,
๔	,,	,,	๖	,,	๕๐ ,,
ต่อ นั้นไป อาทิตย์			๑	,,	๒๕ ,,

ฝีมือไทย

แต่ก่อนพวกเราเคยปรารภกันว่า ต้องซื้อของต่างประเทศใช้สอยทุกสิ่งทุกอย่าง ก็เพราะว่าเรายังทำอะไรไม่เป็นสินค้าขายในประเทศให้เป็นชิ้นเป็นอันลงไปได้ หรือทำได้บ้างก็ใช้ไม่ได้ประโยชน์

ยุคสักดังนี้แล้ว พวกเราจึงต้องพากันซื้อของต่างประเทศใช้ทำให้เสียเงินมากมายในปีหนึ่งๆ การคิดข้องเรื่องนี้เดี๋ยวนี้ค่อยจางลงแล้ว ขอเชิญท่านวิเชียรและทดลองใช้น้ำมันผสมสีของห้างวิริยะพานิชดูบ้างว่าจะเป็นอย่างไร ซึ่งคนไทยได้ทำขึ้นเองเป็นสินค้าในพื้นเมืองของไทย ใช้ได้ดีเท่าเทียมน้ำมันผสมสีของต่างประเทศที่ส่งเข้ามาขายเป็นราคาแพงๆ

ห้างวิริยะพานิชเป็นห้างที่คิดทำน้ำมันผสมสีขึ้นพร้อมกับน้ำมันทาเนื้อไม้ต่างๆ เพราะฉนั้นขอเชิญท่านลองใช้น้ำมันตราปลาคะเลียนของห้างวิริยะพานิชดูท่านจะต้องชมเปาะว่า "นี่แน่! ฝีมือไทยก็ทำได้ดีเหมือนกัน" ทั้งราคาก็ถูกด้วย น้ำมันผสมสีปีบ ๑ แกลอนซ์ ๑๐ บาท ถ้าจะรับไปขายจะให้กำไรอย่างงาม

ห้างวิริยะพานิช ประตูสามยอด ตรงข้ามห้างบิ๊กบิ๊ม
จังหวัดพระนคร

ถ. ๑๕/๑๐/๖๒ ๑. ป.

เก็บราคา บริษัทภาพยนต์นาครเขษม เก็บ ๑๐ สตางค์

เปลี่ยนโปรแกรมสำหรับวันพุธที่ ๑๖ ถึงศุกร์ที่ ๑๘ มิถุนายน
เจ้าพ่อเขาตก ตอนที่ ๑๑—๑๒ รวม ๔ ม้วน ผู้กองโต ๔ ม้วน หญิงรักชาติ ๒ ม้วน
ราคาค่าดูก็ถูก หนังก็มีชมดีๆ ไม่ควรจะเสียโอกาส

เก็บค่าดู โรงหนังนาครศรีธรรมราชสาขาที่ ๑ ๑๐ สตางค์

เปลี่ยนโปรแกรมสำหรับวันพุธที่ ๑๖ ถึงศุกร์ที่ ๑๘ มิถุนายน
สาวใจดีตอนที่ ๔—๕—๖ รวม ๖ ม้วน เสียชื่อนายสืบ ๓ ม้วน แก่แต่ตัว ๓ ม้วน
ราคาก็ไม่แพงได้ดูหนังสนุกๆ และเบ็ดเตล็ดก็อีกหลายม้วน

เก็บค่าดู โรงหนังนาครราชสีมา สาขาที่ ๒ ๑๐ สตางค์

เปลี่ยนโปรแกรมสำหรับวันพุธที่ ๑๖ ถึงศุกร์ที่ ๑๘ มิถุนายน
เจ้าพ่อเขาตก ตอนที่ ๗—๑๑ รวม ๔ ม้วน หนทางแห่งฉิมพาลี (หนังพิเศษกรรมสิทธิ์) ๓ ม้วน คุณหญิงใจเบา ๑ ม้วน ราคาเพียง ๑๐ สตางค์ ก็ได้ดูหนังเรื่องใหญ่ๆ

เก็บค่าดู โรงหนังนาครปฐม สาขาที่ ๓ ๕ สตางค์

โปรแกรมสำหรับวันพุธที่ ๑๖ ถึงศุกร์ที่ ๑๘ มิถุนายน
สาวใจเด็ดตอนที่ ๑—๒—๓ รวม ๖ ม้วน สงครามนางระเวง (หนังพิเศษกรรมสิทธิ์) ๒ ม้วน กับเบ็ดเตล็ดค่าดูถูกๆ ได้ดูหนังดีๆ

วันพฤหัสบดีที่โรงหนังนาครศรีธรรมราชสาขาที่ ๑ มีหนังฉายกลางวันและฉายตามโปรแกรมของวันพุธ

วันเสาร์อาทิตย์ที่ ๑๗—๑๘ ที่นครราชสีมาจะรื่นเริงด้วยเรื่อง "มัดมือชก" โดย "มังกรแก้ว" เป็นเรื่องที่แปลงมาจากเรื่องฝรั่งเศส เป็นเรื่องสนุกคนในชอบมาก ทำไมจึงถูกมัดมือชก เพราะตกอยู่ในกลอุบายทายาทคาย ไม่วายพรายมาก หมายมาดหาร้าย ร้ายนั้นจะถึงตัว มัวแต่โอหังไม่ยับยั้งไว้บ้าง ต้องอ่างระหาดขึ้นระทวง

ระบำฉลับฉายไม่จำเป็นจะต้องดู เรียนให้ทราบเพียงแต่ว่ามีระบำสลับฉากก็พอแล้ว

วันเสาร์อาทิตย์ที่ ๑๗—๑๘ ที่โรงหนังนาครราชสีมามีคณะร้องอิสระนาฏย์ต้องเรื่อง "ยาไกรขาง" เรื่องนี้จะเป็นเรื่องอันมีคติเป็นอันมาก เด็กร้องพอควร แถมจะถึงกับจาบ เชิญดูเชิญชม

โปรดระวัง หนังพิเศษกรรมสิทธิ์ซึ่งจะนำออกฉายในเร็วๆ นี้

นายชุนใด ผู้จัดการทั่วไป

ถ. ๑๐/๔/๖๒

จีนในสยามวารศัพท์

วันที่ ๑๖ มิถุนายน พระพุทธศักราช ๒๔๖๓
วันพุธขึ้น ๑ ค่ำเดือน ๗ ปีวอก
โทศกจุลศักราช ๑๒๒๒

พระราชกฤษฎีกา

ว่าด้วยการตัดถนนในที่เพลิงไหม้ ตำบลตรอกศาลเจ้าอามาเก็ง

(ต่อวันที่ ๑๕ เดือนนี้)

เพราะฉนั้นห้ามมิให้เจ้าของที่ดินอันมีเขตร์หมายไว้ในแผนที่ซึ่งถูกแนวถนนนี้ผ่านไป ทำการปลูกสร้างสิ่งหนึ่งสิ่งใดลงในแนวแผนที่หมายเส้นไว้ภายหลัง แต่วันประกาศพระราชกฤษฎีกาฉบับนี้อีกเป็นอันขาด ส่วนที่ดินที่อยู่ในกรรมสิทธิ์ที่ถูกตัดถนนนั้น ควรจะได้รับประโยชน์ตลอดใช้เพียงไรนั้น ให้เป็นดังนี้ คือ

๑ ถ้าที่ดินของผู้ใดที่ต้องถูกตัดถนนนั้น ยังมีเนื้อที่เหลืออยู่ไม่น้อยกว่ากึ่งจำนวนของเนื้อที่ดินต่ออยู่กับถนนทั้งสองข้าง หรือแต่ข้างใดข้างหนึ่งแล้ว รัฐบาลจะไม่ต้องใช้ค่าที่ดินให้ เพราะเหตุว่าการตัดถนนเข้าไปในเนื้อที่ของผู้ใด เจ้าของที่อาจจะได้รับผลจากการทำถนนอยู่ด้วย ซึ่งกระทำให้ที่ดินมีราคายิ่งขึ้น และสามารถจะปลูกเรือนที่อยู่หรือให้พักให้เช่าเก็บผลประโยชน์ได้มากกว่าแต่ก่อนอยู่แล้ว

๒ ที่ดินผู้ใดถูกตัดทำถนนเสียหายหมดจำนวนเนื้อที่อย่างหนึ่งหรือที่ดินเหลือน้อยกว่ากึ่งจำนวนเนื้อที่ๆ ถูกตัดทำถนนอย่างหนึ่งหรือที่ดินขึ้นใดที่เหลือติดต่อถนนยาวตามถนนต่ำกว่า ๔ วา กว้างยื่นแต่ถนนเข้าไปต่ำกว่า ๔ วา หรือรวมเนื้อที่ทั้งสิ้นต่ำกว่า ๒๐ ตารางวา ขอพระกรุณาโปรดเกล้าฯ ให้เจ้าพนักงานรับซื้อที่ดินที่ต้องถูกทำถนนรวมทั้งที่ดินที่เหลืออยู่นั้น ตามราคาธรรมดาซื้อขายกันในที่ใกล้เคียงในครั้งที่สุดก่อนวันประกาศพระราชกฤษฎีกาฉบับนี้ เจ้าของที่ต่อเจ้าของเป็นอาจะปฏิเสธกรรมสิทธิ์ที่เหลืออยู่ได้ประโยชน์คุ้มค่าเสียหายในการตัดถนนแล้ว จะไม่ขายให้เจ้าพนักงานก็ได้ เมื่อเจ้าของได้เลือกเอาตามที่ไม่ขายแล้ว จะได้รับประโยชน์ในค่าที่ดินที่ต้องให้เจ้าพนักงานจะซื้อเช่นนี้แล้ว ถ้าเจ้าของที่ดินจะขอเรียกค่าเสียหายในการที่ถูกตัดถนนตำบลนี้อีกไม่ได้

๓ การกำหนดราคาที่ดินตามวิธีในข้อ ๒ นั้น ถ้าเจ้าของที่ดินจะไม่ยอมตกลงตามราคาที่เจ้าพนักงานกำหนดโดยโก่งราคาเกินควรที่จะยอมตามความธรรมดาแล้ว ให้เจ้าของที่ดินกับเจ้าพนักงานตั้งคนกลางข้างละคนปฤกษากำหนดราคากัน คนกลางพร้อมกันตกลงอย่างไรก็ให้เป็นไปตามความตกลงของคนกลาง ถ้าคนกลางทั้ง ๒ ฝ่ายปฤกษาไม่ตกลงกันให้คนกลางเลือกตั้งผู้ชี้ขาดอีกคนหนึ่ง ผู้ชี้ขาดตัดสินอย่างไรคือว่าค่าตัดสินนั้นเป็นเด็ดขาดจะต้องร้องไม่ได้ ถ้าหากว่าจะมีการใช้จ่ายเพราะตั้งคนกลางนั้น ฝ่ายใดที่กำหนดราคาไกลจากความตกลงของคนกลาง ให้ฝ่ายนั้นเป็นผู้เสียถ้ากึ่งกันให้เสียคนละกึ่ง

๔ การที่จะวินิจฉัยว่าที่ดินยังมีเนื้อที่เหลือจากตัดถนนสามารถจะทำประโยชน์ได้หรือไม่ได้ และเจ้าพนักงานควรจะรับซื้อหรือไม่ควรซื้อนั้น ถ้ามีการโต้เถียงกันในระหว่างเจ้าพนักงานและเจ้าของที่เกิดขึ้นนอกจากหลักที่กำหนดไว้ในข้อ ๒ แล้ว ให้เสนาบดีกระทรวงนครบาลเป็นผู้วินิจฉัยเด็ดขาด

และที่ดินต้องถูกตัดถนนนั้นจะแยกเป็นกี่ฉนวนก็แปลงกี่ตาม ถ้าเนื้อที่นั้นติดต่อเป็นผืนเดียวกันไปรวมอยู่ในกรรมสิทธิ์เจ้าของผู้เดียวกันให้วินิจฉัยรวมเป็นเจ้าของเดียว ห้ามมิให้แยกวินิจฉัยเป็นรายแปลงเว้นไว้แต่ที่ๆ ไม่ได้ติดต่อเป็นผืนเดียวกันได้ จึงให้แยกวินิจฉัยเฉพาะแปลงที่ต้องตัดถนนเสียหายเท่านั้น

๕ ถ้าผู้หนึ่งผู้ใดปลูกสร้างบ้านเรือนหรือวัตถุอันเนื่องจากที่อยู่อาศัยอย่างใดลงในที่ๆ จะตัดถนนก่อนวันประกาศพระราชกฤษฎีกาฉบับนี้ เจ้าของบ้านเรือนโรงเหล่านั้นจะต้องรื้อถอนไปให้เสร็จภายในกำหนดที่เจ้าพนักงานจะบอกล่วงหน้าให้ราบอย่างน้อย ๒๐ วัน และให้เจ้าพนักงานคิดค่าเสียหายเฉพาะการรื้อถอนให้พอสมควรแก่ราคาตามอายุของสิ่งปลูกสร้างนั้นๆ ในเวลานี้ ให้เป็นน่าที่ของศุขาภิบาลเป็นผู้ตรวจตราและกำหนดราคาค่าเสียหาย แต่ถ้าเจ้าของจะเห็นว่าราคานั้นไม่สมควรจะขอตั้งนายช่างคนใดคนหนึ่งมาปฤกษาหารือกระทรวงราคาพร้อมกับนายช่างกรมศุขาภิบาลด้วยก็ได้ แต่จะต้องเป็นนายช่างที่มีวิชาความรู้ในการก่อสร้าง โดย

(มีต่อน่า ๗)

ประกาศศาลแพ่ง

สนามสถิตย์ยุติธรรม

คดีที่ ๔๔/๒๔๖๓

ด้วยนายยู่สุง (ชาติจีนแต้จิ๋ว) เจ้าของยี่ห้อยู่ฮวดโจก ฟ้องนายอี๋ (ชาติจีนแต้จิ๋ว) เจ้าของยี่ห้อเถ่งไต้เฮง ซึ่งจอดเรือค้าขายอยู่ที่ท่าราชวงษ์ อำเภอจักรวรรดิ์ จังหวัดพระนคร เป็นจำเลย โดยกล่าวว่า จำเลยเป็นหนี้ค่าซื้อเรือสิ่งของไปจากโจทก์เป็นจำนวนเงิน ๑,๖๐๐ บาท ๗๕ สตางค์ โจทก์นำนักกฎหมายส่งหมายกับสำเนาฟ้องให้แก่จำเลยไม่ได้ เพราะจำเลยละทิ้งที่อยู่เดิม และไม่ทราบว่าไปสำนักอาศัยอยู่ตำบลใด

เพราะฉนั้นจึงประกาศเรียกจำเลยทางหนังสือพิมพ์แทนการส่งหมายให้จำเลยทราบว่า ศาลได้กำหนดนัดพิจารณาคดีเรื่องนี้วันที่ ๓๑ มิถุนายน ศกนี้ เวลา ๑๐ นาฬิกาก่อนเที่ยง ให้จำเลยไปฟังคดีที่ศาลตามนัด ถ้าจำเลยมีความประสงค์จะคัดค้านฟ้องประการใดให้ทำคำให้การแก้คดียื่นต่อศาลก่อนวันนัดพิจารณาไม่ต่ำกว่า ๑๐ วัน (สำเนาฟ้องให้ไปรับที่จำศาลแพ่ง)

ประกาศมาณวันที่ ๒๗ พฤศภาคม พระพุทธศักราช ๒๔๖๓

พระยาจินดาธิรมย์
อธิบดีผู้พิพากษา

ถ. ๗/๔/๖๓ ๑๕. ป.

แจ้งความ

เจ้าพ่อเขาตก

คือชื่อหนังสือเรื่องภาพยนต์ ซึ่งได้เรียบเรียงและพิมพ์ออกจำหน่ายประกอบกับภาพยนต์เรื่องฉายอยู่ที่โรงหนังนาครเขษมและโรงหนังสาขาต่างๆ ของบริษัทนี้ ภาพยนต์เรื่องนี้เป็นเรื่องราวสนุกอย่างเอกอุ แต่เพื่อความเข้าใจให้ละเอียดในเมื่อจะดูภาพยนต์เรื่องนี้ จึงควรมีหนังสือประกอบเรื่องไว้อ่านด้วย เพราะได้อธิบายความให้เป็นที่เข้าใจชัดเจน

บัดนี้เล่ม ๑—๒—๓—๔—๕ ได้พิมพ์ออกจำหน่ายแล้ว ส่วนเล่ม ๖ ก็จะออกต่อไป ถ้าท่านผู้ใดต้องการจะรับไปจำหน่ายกราวละมากๆ โปรดแจ้งความประสงค์ไปยังนายรื่น บ้านเลขที่ ๑๑๒ ถนนเจริญกรุง (ปากตรอกตรงข้ามกุญแจประทุมคงคาด้านถนนเจริญ) จังหวัดพระนคร จะได้จัดส่งไปให้ท่านทันที หรือจะมาตกลงโดยตนเองก็ได้ นอกจากนี้ยังมีจำหน่ายตามร้านขายหนังสือทั่วไป

แจ้งความ

ยาขนานวิเศษของหมอมอร์ส
Dr. Morse's Indian Root Pills

คำอธิบาย

ยาชื่อ "อินเดียนรุตปิลส์" (*Indian Root Pills*) ของหมอมอร์ส (*Dr. Morse*) เป็นยาขนานวิเศษอันได้ผสมขึ้นโดยความระมัดระวังของนายแพทย์ที่ชำนาญ และบันจุไว้ในหลอดแก้วอำพัน ไม่ใช่ทึบไม่ตามธรรมดา ยานี้เป็นยาบริสุทธิ์และมีคุณอย่างเอกอุ เหมาะสำหรับผู้ที่เป็นโรคท้องผูกเป็นพรรดึก โลหิตในปรกติ นั้นสะอาดไม่ค่อยมีกำลังดีทั่วร่างกายไม่สมประกอบ โดยโรคภัยเบียดเบียนต่างๆ ซึ่งสมุทรานแห่งโรคทั้งนี้ว่าเกิดทำให้เกิดอาการไม่ปรกติอีกต่างๆ คือธาตุภายในอวัยวะอ่อน, โรคบ่อดีร์ยะ, ความวิงเวียน, ท้องขึ้นหายใจไม่สดวก, เจ็บตามหลัง, โรคไข้รอพิการ, โรคหวัด, โรคไข้หวัดใหญ่, โรคปวดเมื่อยตามเส้นต่างๆ ยาขนานนี้ยังสามารถรักษาโรคที่เกิดจากโลหิตไม่ปรกติหรือโรคผิวหนังเป็นสิวหรือเป็นแผลบ่อยๆ น่าพิศวงได้อีกด้วย บางประเทศไม่มียาจะใช้รักษาโรคทั้งหลายแหล่เหล่านี้ให้หายได้ และจะมียาชักษาให้เหมาะแก่โรคสิ่งที่ถูกทรมานอย่างน่าสงสารเสียแล้ว สตรีบางคนที่ผมแห้งไม่มีกำลังโดยเป็นโรคอะนาเมียซึ่งเนื่องจากโลหิตไม่บริสุทธิ์ขึ้นเมื่อใดทดลองใช้ยาขนานนี้แล้ว จะรู้สึกว่าเป็นยาที่วิเศษยิ่งนัก หรือจะกล่าวได้ว่าไม่มียาสตรีขนานใดจะวิเศษไปกว่ายารื่อ "อินเดียนรุต" ของหมอมอร์ส เพราะเช่นยาที่นำความสมบูรณ์ให้เกิดมีแก่ร่างกายได้โดยเร็วพลัน กระทำให้ความเหนื่อยอ่อนหายไปได้ในเวลาเร็ว และอวัยวะภายในก็ค่อยกลับปรกติขึ้นอีก จึงเป็นยาขนานวิเศษที่อาจรับรองความสุขแห่งร่างกายได้เป็นอย่างดี

โดยเหตุที่ยาขนานนี้ได้ผสมขึ้นด้วยความระวังดังกล่าวแล้ว ย่อมเป็นยาที่อาจป้องกันอันตรายอันเกิดจากโรคภัยได้เป็นอย่างเอกอุ การใช้เพียงเล็กน้อยในไม่ช้าก็จะทำให้คนที่เป็นโรคเห็นคุณอันแท้จริง ด้วยเป็นยาที่อาจต้านอาการโรคภายในให้หายเป็นปรกติได้ สำหรับชายหนุ่มหรือหญิงสาว ตามธรรมดาก็ใช้ยาตั้งแต่ ๒ ถึง ๔ เม็ด ส่วนเด็กที่มีอายุตั้งแต่ ๔ เดือนขึ้นไปถึง ๔ ขวบ ใช้เพียงเม็ดเดียวก็พอ และผู้ที่มีอายุสูงกว่านี้ใช้เพียง ๑ เม็ดหรือ ๒ เม็ดเท่านั้น ยาขนานนี้ควรรับประทานเมื่อก่อนเข้านอนในเวลากลางคืน ถ้าจะรับประทานในเวลาเช้าก็ต้องก่อนเวลาอาหารเช้าอาหารเช้าชั่วโมง ๑ หรือ ๒ ชั่วโมง เพื่อกำลังของยาจะได้ทำประโยชน์ให้ได้เต็มอย่างดีต่อไป

ห้างเอวีดิสเคิดสเปนซารี่
เยขนาดแห่งกรุงสยามคือ
ห้างกวางยิงเชียง
เลขที่ ๗๖ ถนนเยาวราช
จังหวัดพระนคร

ถ. ๔/๗/๖๓ ๑. ป.

กฤษณาเป็นยอดแห่งยาประจำบ้าน

ฝีมือไทย

แต่ก่อน พวกเราเคยปรารภกันว่า ต้องซื้อของต่างประเทศใช้สอยทุกสิ่งทุกอย่าง ก็เพราะว่าเรายังทำอะไรไม่เป็นสินค้าขายในประเทศให้เป็นชิ้นเป็นอันลงไปได้ หรือทำได้บ้างก็ใช้ไม่ใคร่ได้ประโยชน์

อุปสัคดังนี้แหละ ชาวเราจึงต้องพากันซื้อของต่างประเทศใช้ทำให้เสียเงินมากมายในปีหนึ่งๆ การขัดข้องเรื่องนี้เดี๋ยวนี้ค่อยจางลงแล้ว ขอเชิญท่านวิจารณ์และทดลองใช้น้ำมันผสมสีของห้างวิริยะพานิชดูบ้างว่าจะเป็นอย่างไร ซึ่งคนไทยได้ทำขึ้นเองเป็นสินค้าในพื้นเมืองของไทย ใช้ได้ดีเท่าเทียมน้ำมันผสมสีของต่างประเทศที่ส่งเข้ามาขายเป็นราคาแพงๆ

ห้างวิริยะพานิชเป็นห้างที่คิดทำน้ำมันผสมสีขึ้นพร้อมกับน้ำมันทาเนื้อไม้ต่างๆ เพราะฉนั้นขอเชิญท่านลองใช้น้ำมันตราปลาตะเพียนของห้างวิริยะพานิชดูท่านจะต้องชมเปาะว่า "นี่แน่ ! ฝีมือไทยก็ทำได้ดีเหมือนกัน" ทั้งราคาก็ถูกด้วย น้ำมันผสมสีปีบๆ ๔ แกลลอนซ์ ๑๑ บาท ถ้าจะรับไปขายจะให้กำไรดีอย่างงาม

ห้างวิริยะพานิช ประตูสามยอด ตรงข้ามห้างบีกริม
จังหวัดพระนคร

ก. ๑๕/๑๐/๖๒ ๑. ป.

ดูราคา บริษัทภาพยนต์นาครเขษม เก็บ ๑๐ สตางค์

เปลี่ยนโปรแกรมสำหรับวันพุธที่ ๑๖ ถึงศุกร์ที่ ๑๗ มิถุนายน

เจ้าพ่อเขาตก ตอนที่ ๑๑—๑๒ รวม ๔ ม้วน นักเลงโต ๕ ม้วน หญิงรักชาติ ๒ ม้วน ราคาค่าดูก็ถูก หนังก็มีชมดีๆ ไม่ควรจะเสียโอกาส

เก็บค่าดู โรงหนังนาครศรีธรรมราชสาขาที่ ๑ ๑๐ สตางค์

เปลี่ยนโปรแกรมสำหรับวันพุธที่ ๑๖ ถึงศุกร์ที่ ๑๗ มิถุนายน

สาวใจเด็ด ตอนที่ ๔—๕—๖ รวม ๖ ม้วน เสือซ่อนเล็บ ๓ ม้วน แก่แต่ตัว ๓ ม้วน ราคาก็ไม่แพงได้ดูหนังแปลกๆ และเบ็ดเตล็ดก็อีกหลายม้วน

เก็บค่าดู โรงหนังนาครราชสีมา สาขาที่ ๒ ๑๐ สตางค์

เปลี่ยนโปรแกรมสำหรับวันพุธที่ ๑๖ ถึงศุกร์ที่ ๑๗ มิถุนายน

เจ้าพ่อเขาตก ตอนที่ ๗—๑๑ รวม ๕ ม้วน หนทางแห่งฉิมพาลี (หนังพิเศษกรรมสิทธิ์) ๗ ม้วน คุณหญิงใจเบา ๕ ม้วน ราคาเพียง ๑๐ สตางค์ ก็ได้ดูหนังเรื่องใหญ่ๆ

เก็บค่าดู โรงหนังนาครปฐม สาขาที่ ๓ ๕ สตางค์

โปรแกรมสำหรับคืนวันพุธที่ ๑๖ ถึงศุกร์ที่ ๑๗ มิถุนายน

สาวใจเด็ด ตอนที่ ๑—๒—๓ รวม ๖ ม้วน สงครามนางระเวง (หนังพิเศษกรรมสิทธิ์) ๖ ม้วน กับเบ็ดเตล็ด ค่าดูถูกๆ ได้ดูหนังดีๆ

วันพฤหัสบดีที่โรงหนังนาครศรีธรรมราชสาขาที่ ๑ มีหนังฉายกลางวันและฉายตามโปรแกรมของวันพุธ

วันเสาร์อาทิตย์ที่ ๑๗—๑๘ ที่นาครเขษมมีลครร้องนาครบรรเทิงสดงเรื่อง "มัดมือชก" โดย "มังกรแก้ว" เป็นเรื่องที่แปลงมาจากเรื่องฝรั่งเศษ เป็นเรื่องสลับซับซ้อนคมในชอบกล ทำไมจึงถูกมัดมือชก เพราะตาวายสกปรก อุตามหยาบคาย ไม่อายพยาบาท หมายมาทำร้าย ร้ายนั้นจะถึงตัว มัวแต่โอหังไม่ยับยั้งไว้บ้าง สองข้างจะหาดขึ้นพระทรวง

ระบำฉลับฉากไม่จำเป็นจะต้องดู เรียนให้ทราบเพียงแต่ว่ามีระบำฉลับฉากก็พอแล้ว

วันเสาร์อาทิตย์ที่ ๑๗—๑๘ ที่โรงหนังนาครราชสีมามีลครร้องอิศรนำดูสดงเรื่อง "อย่าโกรธกัน" เรื่องนี้จะเป็นเรื่องอันมีคติเป็นอันมาก เผ็ดร้อนพอควร แทบจะถึงกับจาบ เชิญดูเชิญชม

โปรดระวัง หนังพิเศษกรรมสิทธิ์ซึ่งจะนำออกฉายในเร็วๆ นี้

นายขุนใจ ผู้จัดการทั่วไป

ก. ๑๐/๓/๖๒

จีนไทยสยามการศึกษา

วันที่ ๑๑ มิถุนายน พระพุทธศักราช ๒๔๖๓
วันพุธ ขึ้น ๑ ค่ำ เดือน ๘ ปีวอก
ไทยศก จุลศักราช ๑๒๘๒

พระราชกฤษฎีกา

ว่าด้วยการตัดถนนในที่เพลิงไหม้ ตำบลตรอกศาลเจ้าอาม้าเก็ง

(ต่อวันที่ ๑๕ เดือนนี้)

เพราะฉนั้นห้ามมิให้เจ้าของที่ดินอันมีเขตร์หมายไว้ในแผนที่ซึ่งถูกแนวถนนนี้ผ่านไป ทำการปลูกสร้างสิ่งหนึ่งสิ่งใดลงในแนวแผนที่หมายเส้นไว้ภายหลังแต่วันประกาศพระราชกฤษฎีกาฉบับนี้อีกเป็นอันขาด ส่วนที่ดินที่อยู่ในกรรมสิทธิ์ที่ถูกตัดถนนนี้ ควรจะได้รับประโยชน์ชดใช้เพียงไรนั้น ให้เป็นดังนี้ คือ

๑ ถ้าที่ดินของผู้ใดที่ต้องถูกตัดถนนนั้น ยังมีเนื้อที่เหลืออยู่ไม่น้อยกว่ากึ่งจำนวนของเนื้อที่ดินต่อกันทั้งสองข้าง หรือแต่ข้างใดข้างหนึ่งแล้ว รัฐบาลจะไม่ต้องใช้ค่าที่ดินให้ เพราะเหตุว่าการตัดถนนเข้าไปในเนื้อที่ของผู้ใด เจ้าของที่อาจจะได้รับผลจากการทำถนนอยู่ด้วย ซึ่งกระทำให้ที่ดินมีราคายิ่งขึ้น แลสามารถจะปลูกเรือนที่อยู่ หรือให้พักให้เช่าเก็บผลประโยชน์ได้มากทดแทนกันอยู่แล้ว

๒ ที่ดินผู้ใดถูกตัดทำถนนเสียหายหมดจำนวนเนื้อที่อย่างหนึ่งหรือที่ดินเหลือน้อยกว่ากึ่งจำนวนเนื้อที่ๆ ถูกตัดทำถนนอย่างหนึ่งหรือที่ดินชิมใดที่เหลือติดต่อถนน ยาวตามถนนต่ำกว่า ๔ วา กว้างยืนแต่ถนนเข้าไปต่ำกว่า ๕ วา หรือรวมเนื้อที่ทั้งสิ้นต่ำกว่า ๒๐ ตารางวา ทรงพระกรุณาโปรดเกล้าฯ ให้เจ้าพนักงานรับซื้อที่ดินที่ต้องถูกทำถนนรวมทั้งที่ดินที่เหลืออยู่นั้น ตามราคาธรรมดาที่ซื้อขายกันในที่ใกล้เคียงในครั้งที่สุดก่อนวันประกาศพระราชกฤษฎีกาฉบับนี้ เว้นไว้แต่เจ้าของซึ่งเป็นว่าจะยึดถือกรรมสิทธิ์ที่ดินที่เหลืออยู่ได้ประโยชน์คุ้มแก่การที่ต้องเสียไปในการตัดถนนแล้ว จะไม่ขายที่ดินที่เหลือนั้นให้แก่เจ้าพนักงานก็ได้ เมื่อเจ้าของได้เลือกเอาดังที่ไม่ขายแทนที่จะได้รับประโยชน์ในคราวที่ดินที่ต้องพนักงานจะซื้อขึ้นแล้ว ก็อย่าให้ต้องเสียค่าเสียหายในการที่ถูกตัดถนนสำหรับรายนั้นเลย

๓ การกำหนดราคาที่ดินตามข้อว่ามาในข้อ ๒ นั้น ถ้าเจ้าของที่ดินรายใดไม่ยอมตกลงตามราคาที่เจ้าพนักงานกำหนดโดยโก่งราคาเกินกว่าที่ซื้อขายกันตามธรรมดาแล้ว ให้เจ้าของที่ดินนั้นกับเจ้าพนักงานตั้งคนกลาง ข้างละคนปรึกษากำหนดราคากันนี้ คนกลางพร้อมกันตกลงอย่างไรก็ให้เป็นไปตามความตกลงของคนกลาง ถ้าคนกลางทั้ง ๒ ฝ่ายปรึกษาไม่ตกลงกันให้คนกลางเลือกตั้งผู้ชี้ขาดอีกคนหนึ่ง ผู้ชี้ขาดตัดสินอย่างไรก็ถือว่าเป็นตัดสินนั้นเป็นเด็ดขาด จะฟ้องร้องไม่ได้ ถ้าหากว่าจะมีการใช้จ่ายเพราะตั้งคนกลางนั้น ฝ่ายใดที่กำหนดราคาไกลจากความตกลงของคนกลาง ให้ฝ่ายนั้นเป็นผู้เสียถ้ากึ่งกันให้ผู้เสียคนละกึ่ง

๔ การที่จะวินิจฉัยว่าที่ดินยังมีเนื้อที่เหลือจากตัดถนน สามารถจะทำประโยชน์ได้ดีไม่ได้ แลเจ้าพนักงานควรจะรับซื้อหรือไม่ควรซื้อนั้น ถ้ามีการโต้เถียงกันในระหว่างเจ้าพนักงานแลเจ้าของที่เกิดขึ้นนอกจากหลักที่กำหนดไว้ในข้อ ๒ แล้ว ให้เสนาบดีกระทรวงนครบาลเป็นผู้วินิจฉัยเด็ดขาด

แลที่ดินต้องถูกตัดถนนนั้นจะแยกเป็นกี่โฉนดก็แปลงกี่ตาม ถ้าเนื้อที่นั้นติดต่อเป็นผืนเดียวกันไปรวมอยู่ในกรรมสิทธิ์เจ้าของผู้เดียวกันให้วินิจฉัยรวมเป็นเจ้าของเดียว ห้ามมิให้แยกวินิจฉัยเป็นรายแปลง เว้นไว้แต่ที่ๆ ไม่ได้ติดต่อเป็นผืนเดียวกันได้ จึงให้แยกวินิจฉัยเฉพาะแปลงที่ต้องตัดถนนเสียหายเท่านั้น

๕ ถ้าผู้หนึ่งผู้ใดปลูกสร้างบ้านเรือนหรือวัตถุอันเนื่องจากที่อยู่อาศัยอย่างใดลงในที่ๆ จะตัดถนนก่อนวันประกาศพระราชกฤษฎีกาฉบับนี้ เจ้าของบ้านเรือนโรงเหล่านั้นจะต้องรื้อถอนไปให้เสร็จภายในกำหนดที่เจ้าพนักงานจะบอกกล่าวมาให้ทราบอย่างน้อย ๑๐ วัน แลให้เจ้าพนักงานคิดค่าเสียหายเฉพาะการรื้อถอนให้พอสมควรแก่ราคาตามอายุของซึ่งปลูกสร้างปรากฏอยู่ในเวลานั้น ให้เป็นนาที่ชางศุขาภิบาลเป็นผู้ตรวจตราแลกำหนดราคาค่าเสียหาย แต่ถ้าเจ้าของจะเห็นว่าราคานั้นไม่สมควร จะขอตั้งนายช่างคนใดคนหนึ่งมาปรึกษาหารือกันประมาณราคาพร้อมกับนายช่างกรมศุขาภิบาลด้วยก็ได้ แต่จะต้องเป็นนายช่างที่มีวิชาความรู้ในการก่อสร้าง โดย

(มีต่อหน้า ๗)

ประกาศศาลแพ่ง

สนามสัตยาธิยุติธรรม

คดีที่ ๔๔/๒๔๖๓

ด้วยนายยู่สุง (ชาติจีนแต้จิ๋ว) เถ้าแก่ของยี่หัวยู่ยอดโจก ฟ้องนายอี่ (ชาติจีนแต้จิ๋ว) เจ้าของยี่หัวเก็งไถ่เส็ง ซึ่งจอดเรือค้าขายอยู่ที่ท่าราชวงษ์ อำเภอจักรวรรดิ์ จังหวัดพระนคร เป็นจำเลย โดยกล่าวว่า จำเลยเป็นหนี้ค่าซื้อเชือกสิ่งของไปจากโจทก์เป็นจำนวนเงิน ๑,๐๐๐ บาท ๓๒ สตางค์ โจทก์นำนักการส่งหมายกับสำเนาฟ้องให้แก่จำเลยไม่ได้ เพราะจำเลยละทิ้งที่อยู่เดิม แลไม่ทราบว่าไปสำนักอาศัยอยู่ตำบลใด

เพราะฉนั้นจึงประกาศเรียกจำเลยทางหนังสือพิมพ์ แทนการส่งหมายให้จำเลยทราบฉะนี้ ศาลได้กำหนดนัดพิจารณาคดีเรื่องนี้วันที่ ๑๐ มิถุนายน ศกนี้ ๑๑ นาฬิกา ๑๑ นาฬิกาก่อนเที่ยง ให้จำเลยไปฟังคดีที่ศาลตามนัด ถ้าจำเลยมีความประสงค์จะคัดค้านฟ้องประการใดให้ทำคำให้การแก้คดียื่นต่อศาลก่อนวันนัดพิจารณาไม่ต่ำกว่า ๑๐ วัน (สำเนาฟ้องให้ไปรับที่จำศาลแพ่ง)

ประกาศมาณะวันที่ ๒๗ พฤศภาคม พระพุทธศักราช ๒๔๖๓

พระยาจินดาภิรมย์
อธิบดีผู้พิพากษา

ก. ๗/๓/๖๓ ๑๕. ๑.

แจ้งความ

เจ้าพ่อเขาตก

คือชื่อหนังเรื่องเรื่องภาพยนต์ ซึ่งได้เรียบเรียงและพิมพ์ออกจำหน่ายประกอบกับภาพยนต์เรื่องฉายอยู่ที่โรงหนังนาครเขษมและโรงหนังสาขาต่างๆ ของบริษัทนี้ ภาพยนต์เรื่องนี้เป็นเรื่องราวสนุกอย่างเอกอุ แต่เพื่อความเข้าใจให้ละเอียดในเมื่อจะดูภาพยนต์เรื่องนี้ จึงควรมีหนังสือประกอบเรื่องไว้อ่านด้วย เพราะได้อธิบายความให้เป็นที่เข้าใจชัดเจน

บัดนี้เล่ม ๑—๒—๓—๔—๕ ได้พิมพ์ออกจำหน่ายแล้ว ส่วนเล่ม ๖ ก็จะออกต่อไป ถ้าท่านผู้ใดต้องการจะรับไปจำหน่ายกราวละมากๆ โปรดแจ้งความประสงค์ไปยังนายชม บ้านเลขที่ ๖๕๖ ถนนตรอกจาวหลาม (ปากตรอกตรงข้ามกับถนนมุมประทุมตรงด้านถนนเจริญ) จังหวัดพระนคร จะได้จัดส่งไปให้ท่านทันที หรือจะมาตกลงโดยตนเองก็ได้ นอกจากนี้ยังมีจำหน่ายตามร้านขายหนังสือทั่วไป

แจ้งความ

ยาขนานวิเศษของหมอมอรส
Dr. Morse's Indian Root Pills

คำอธิบาย

ยาชื่อ "อินเดียนรูตพิลส์" (Indian Root Pills) ของหมอมอรส (Dr. Morse) เป็นยาขนานวิเศษ อันได้ผสมขึ้นโดยความระมัดระวังของนายแพทย์ที่ชำนาญ และบันจุไว้ในหลอดแก้วอย่างพิน ไม่ใช้หีบไม้ตามธรรมดา ยานี้เป็นยาบริสุทธิ์และมีคุณอย่างเอกอุ เหมาะสำหรับผู้ที่เป็นโรคท้องผูกเป็นพรรดึก โลหิตไม่ปรกติ ผู้ที่มีสาเหตุไม่ดีต่อร่างกายไม่สมประกอบ โดยโรคภัยเบียดเบียนพาลๆ ซึ่งสมุฏฐานแห่งโรคทั้งนี้ย่อมทำให้ตกอาการไม่ปรกติอีกต่างๆ คือธาตุภายในอวัยวะอ่อน, โรคปวดศีรษะ, ความจำเวียน, ท้องขึ้น หายใจไม่สดวก, เต็มตามหลัง, โรคไข้ขัดพิการ, โรคหวัด, โรคไข้หวัดใหญ่, โรคปวดเมื่อยตามเส้นต่างๆ ยาขนานนี้ยังสามารถรักษาโรคที่เกิดจากโลหิตไม่ปรกติหรือโรคผิวหนัง เช่นสิวหรือเป็นแผลเปื่อยน่าพองได้อีกด้วย บางประเทศไม่มีแพทย์จะใช้รักษาโรคทั้งหลาย แต่เหตุนี้ให้ทุกข์ทรมานได้ และถ้าจะมีผู้รักษาให้แทนจะแก้โรคดีๆ ชีวิตก็ถูกทรมานอย่างน่าสงสารเสียแล้ว สัตว์บางคนที่ผอมแห้งไม่มีกำลังมีเป็นโรคอะไรเมื่อซึ่งเนื่องจากโลหิตไม่บริสุทธิ์ขึ้นเมื่อใดทดลองใช้ยาขนานนี้แล้ว จะรู้สึกว่าเป็นยาที่วิเศษยิ่งนัก หรือเชื่อจะกล่าวได้ว่าไม่มียาสัตว์ขนานใดละวิเศษไปกว่ายารูต "อินเดียนรูต" ของหมอมอรส เพราะเป็นยาที่ฟื้นความศุขสมบูรณ์ให้เกิดมีแก่ร่างกายได้โดยเร็วพลันทีเดียว ทำให้ความเหนื่อยอ่อนหายไปได้โดยเร็ว และอวัยวะภายในที่ถดถอยขึ้นอีกด้วย จึงเป็นยาขนานวิเศษที่ยอมรับของความทุรแห้งร่างกายได้เป็นอย่างดี

โดยเหตุที่ยาขนานนี้ได้ผสมขึ้นด้วยความระวังดังกล่าวแล้ว ย่อมเป็นยาที่อาจป้องกันอันตรายอันเกิดจากโรคภัยได้เป็นอย่างเอกอุ การใช้เพียงเล็กน้อยในไม่ช้าก็จะทำให้คนที่เป็นโรคเห็นคุณขึ้นแท้จริง ดังเป็นยาที่อาจล้างอาการโรคภัยในให้หายเป็นปรกติได้ สำหรับชายหนุ่มหรือหญิงสาว ตามธรรมดาก็ใช้ยานี้ตั้งแต่ ๒ ถึง ๔ เม็ด ส่วนเด็กที่มีอายุตั้งแต่ ๔ เดือนขึ้นไปถึง ๔ ขวบ ใช้เพียงเม็ดเดียวก็พอ แลผู้ที่มีอายุสูงกว่านี้ใช้เพียง ๑ เม็ดหรือ ๒ เม็ดเท่านั้น ยาขนานนี้ควรรับประทานเมื่อก่อนเข้านอนในเวลากลางคืน ถ้าจะรับประทานในเวลาเช้าก็ต้องก่อนเวลารับประทานอาหารสักชั่วโมง ๑ หรือ ๒ ชั่วโมง เพื่อกำลังของยาจะได้ทำประโยชน์ให้ได้เป็นอย่างดีต่อไป

ห้างเกรีตอิสเตนดิสเปนซารี
เอเยนต์แห่งกรุงสยามคือ
ห้างกวางยิงเชียง
เลขที่ ๘๐๖ ถนนเยาวราช
จังหวัดพระนคร

ก. ๔/๓/๖๓ ๑. ป.

กฤษฎาเพื่อบำบัดโรคปวดเมื่อยแห่งยาประจำบ้าน

แจ้งความห้างรายยาพุทธินิยม

ขอความเรียน ผู้อ่านทั้งหลาย มาถึงตำนานตั้งห้างขายยาพุทธินิยม ขาดตรากโรคทองใน ยาน้ำพุทธิยกกลั่น ยาเรื่องจักร์ ยาวายน์ประสิทธิ์ ข้าพเจ้านายเชียวทองเปนผู้ผสมออกจำหน่ายอีก มีสัพคุณอย่างศักดิ์สิทธิ์ ท่านที่เคยใช้เคยนับถือ ยาประทานถูกกับโรคทองในอย่างยิ่ง หายาอื่นเปรียบมิได้ ท่านก็ยอมทราบสัพคุณยาคัดรากโรคทองในนี้ดีเพียงใด ไม่จำเปนข้าพเจ้าจะต้องกล่าวสัพคุณให้ยืดเยื้อ

ยาน้ำพุทธินิยมนี้ก็ได้เคยแพ้กับโรคอหิวาต์ สัตว์ชื้นชุกชุมในจังหวัด พระนครจังหวัด ณริงเทราได้ ยาประทานน้ำพุทธินิยมนี้ ก็รอดพ้นอันตรายมามากต่อมากมาย มีชื่อเสียงโด่งดังและสามารถได้ มีผู้รับไปจำหน่ายตามจังหวัดต่าง ๆ

ยาวายน์ยาวายน์ประสิทธิ์เปนยาบำรุงกำลังอ่อนเพลียและอวัยวะให้เต็มแรง เจริญอาหาร บำรุงโลหิตให้งามผ่องใส ให้ร่างกายมีกำลังแข็งแรงมีสุขภาพจิตสดชื่นจงทุกสิ่งทุกอย่าง ซึ่งจะหาเปรียบเทียบแก่หญิงชายไม่ได้ มีผู้นิยมรับถือไปขายกันไปขายจนหมดทั่วทั้งราชอาณาจักร บัดนี้ข้าพเจ้าได้ปรุงออกจำหน่ายอีกแล้ว ขอเชิญท่านที่เคยใช้เห็นคุณมาแล้วแต่ท่านที่ไม่เคยใช้ของข้อมารับประทานภายหลังท่านจะรู้สึกสัพคุณยานี้ มีคุณประโยชน์ให้ความสุขแก่ร่างกายท่านเพียงใด ข้าพเจ้าหาได้ยกยอวอดอ้างให้ท่านทั้งหลายหลงเชื่อถือคำข้าพเจ้าก็หรือไม่ ไปรดเชิญรับมีขายที่ห้างรายยาพุทธินิยม ถนนราชวงศ์ ทุ่งเสวที่ ๑๑๑๒–๑๑๑๒

ถ. ๑๑/๑๐/๖๒ ๑ ป.

อากาศร้อนจัด

เป็นเหตุให้ปวดหัวตัวร้อน

อากาศในกรุงเทพฯ ระหว่างนี้ ร้อนเปนที่รู้สึกกันว่าร้อนจัด จึงเปนเหตุให้คนโดยมากมีอาการปวดศีรษะและตัวร้อนขึ้นใช่

ควรรักษาแต่ต้นเนิ่น

อาการเจ็บป่วยเช่นปวดศีรษะตัวร้อนที่จับเปนขึ้นในระยะเวลาเพียงเล็กน้อยนั้นประการ ควรอย่างยิ่งที่จะรักษาเสียแต่ต้นเนิ่น เพราะถ้าปล่อยไว้อีกอาจให้เจ็บมากได้

ทุกคนต้องมีน้ำยาแก้

เพราะเหตุที่ดังกล่าวเราจึงต้องมีและทุกคนต้องมีอาการปวดศีรษะตัวร้อนจึงทุกคนควรจะมียาอันศักดิ์สิทธิ์สำหรับแก้ปวดหัวตัวร้อนประจำตัวไว้ด้วย

แอสะโปรินทำเช่านี้

ยาที่กล่าวชื่อข้างบนนี้ เปนยาอย่างดีจริงสำหรับแก้ปวดหัวตัวร้อนภายแพร่หลายทั่วโลกได้สรรเสริญแล้วและมีท่านชนทุกประเทศที่ได้นิยมใช้ยานี้มาก เพราะฉนั้นจึงขอแนะนำให้ท่านใช้ยาที่กล่าวนี้ในเวลาจำเปนรอนจำหน่ายอย่างมากที่สุดที่

ห้างรายยาเฮงชีวี โทรศัพท์ ๑๖๕

บุหรี่ บ.ย.ส.

บริษัทยาสูบสยาม

ถนนเจริญกรุง เชิงสพานพิทย์เสถียร จังหวัดพระนคร

บริษัทนี้ได้ตั้งมวนบุหรี่โดยมาช้านานแล้ว เปนบริษัทแห่งเดียวที่ผสมยาโดยมวนออกจำหน่ายได้อย่างดีที่สุดจนเปนที่นิยมของชนทั่วไปทั้งคนไทยและชาวต่างประเทศ การมวนก็ได้ตัวโดยประณีตและเลือกสรรใช้ยาที่ดีทั้งระวังมิให้เปนการให้โทษแก่ผู้สูบ ฝีมือมวนก็มวนก็มวนอย่างงดงาม โดยลักษณะของยามีดังกล่าวนี้ ไม่เฉพาะมหรสพในกรุงเทพฯ และตามจังหวัดจะสั่งซื้อไปสูบเท่านั้น แม้ชาวต่างประเทศที่กลับจากเมืองไทยไปอยู่ต่างประเทศแล้วก็ยังสั่งซื้อไปสูบ ถึงขนาดมีเปนพยานส่งให้เห็นว่ายาสูบที่บริษัทนี้ทำขึ้นนั้นมีรสกลมด้วยลักษณะที่น่าไว้ใจและเปนที่นิยมชมชอบทั่วไปเพียงใด

ยาบุหรี่มวนที่บริษัทนี้ทำขึ้นมีชนิดที่ผสมด้วยใบคอร์ปซึ่งขายแพงกว่าโดยแท้ เช่นชนิดที่มีชื่อเรียกว่าอารมณ์ อีกชนิด ๑ มวนด้วยสะกาย ดอยตุงที่ยามวนชนิดนี้มีทั้งกันทอง เงิน ไม้กวาด มีตั้งตัวขาวและตัวดำ ถ้ามีเงินครา ๑ ตาวก็ได้ทำออกจำหน่ายด้วยแล้ว

ในบัดนี้ยาบุหรี่มวนที่บริษัทนี้ได้มวนจำหน่ายก็ยังเปนที่นิยมกันแพร่หลาย เพราะนอกจากใช้สำหรับสูบหรือรับแขกแล้วก็ยังเหมาะสำหรับจัดส่งเปนของสำรองไปช่วยในงานต่าง ๆ หรือการทำบุญด้วยเปนนาที่มีกลิ่นรสไอยราและการมวนก็งามเปนที่พอใจ

ท่านที่ต้องการโปรดสั่งตรงมายังบริษัทห้างนั้น บริษัทจะจัดส่งไปให้ตามความประสงค์.

ห้าง เทพนครพาณิช

ไทรศัพท์ ๑๕๐๑ (มีเครื่องพิมพ์ต่อไปยังแพนกเครื่องยนตร์)

เชิงสพานพิทย์เสถียร ถนนเจริญกรุง จังหวัดพระนคร

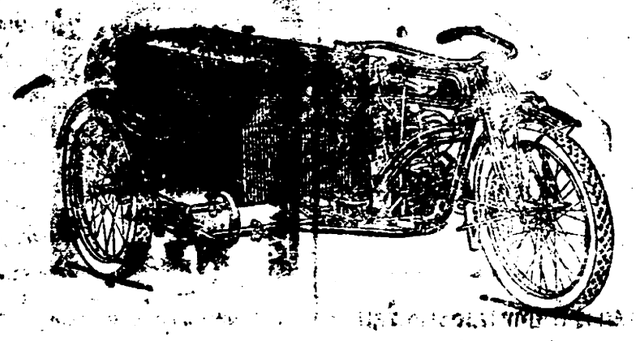

ห้างนี้จำหน่ายรถจักรยานแทบทุกชนิด และเปนเสมือนตัวแทนของบริษัททำรถจักรยานที่มีชื่อเสียง รถจักรยานที่จำหน่ายนั้นมั่นคงแข็งแรงและใช้ได้ทนทานไม่มีเสียที่จะมีรถจักรยานดี ๆ จำหน่ายเหมือนห้างนี้ พวกมีชื่อเสียงได้ รถที่ซื้อจึงพอใจ

นอกจากจำหน่ายแล้ว ยังรับแก้และซ่อมรถจักรยาน การซ่อมและแก้ด้วยทางนี้ ผู้เป็นเจ้าของรถย่อมจะไว้ใจในความมั่นคงและความเรียบร้อยนัก เครื่องอะไหล่ใช้สำหรับรถจักรยานก็มีจำหน่ายพร้อมทุกอย่าง และจำหน่ายโดยราคาย่อมเยาว์ทั้งที่รับซ่อมก็คิดแต่ราคาพอสมควร

รถจักรยานหรือเครื่องอะไหล่นั้น จะซื้อและขายปลีกและขายส่งมีมางมากและยางในชนิดที่ทนทานสำหรับรถจักรยานต่างหน่ายอีกด้วย

อนึ่งห้างนี้จำหน่ายเครื่องสายพาน, ยางสำหรับตัวรถ หลอดไฟฟ้า, ลมสินค้าอื่นๆ เช่นเดียวกันมาก ล้วนแต่ของที่น่าใช้ เพราะทนทานแข็งแรงดีกว่าที่จำหน่ายในที่อื่น ๆ

แพนกเครื่องยนตร์

ของห้าง เทพนครพาณิช

ตั้งอยู่ที่ถนนสี่พระยา จังหวัดพระนคร

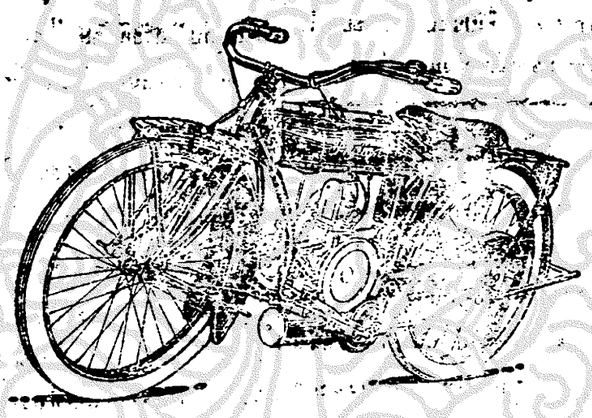

มีโรงงานซึ่งรับแก้และซ่อมรถยนตร์และเครื่องยนตร์ทุกชนิด การแก้และซ่อมนั้นจงทราบกันโดยแน่ว่าทุกโรงงานนี้ทำได้ดีที่สุดและเปนที่พอใจทั่วไป เพราะเหตุที่มีช่างต่างประเทศผู้ชำนาญเปนนายช่างกำกับอยู่จึงทำได้ดีที่สุด ส่วนราคาค่าแรงก็คิดแต่เพียงสมควรไม่แพงกว่าที่อื่นเลย ยิ่งกว่านั้นก็คือการส่งรถยนตร์หรือเครื่องยนตร์มาแก้หรือซ่อมที่โรงงานนี้ท่านย่อมจะไว้ใจในความเรียบร้อยและมั่นคงได้ดีกว่าที่อื่น และทั้งจะเปนการประหยัดทรัพย์ของท่านด้วย

แพนกโรงเครื่องยนตร์ นอกจากรับทำการดังกล่าวมาแล้ว ยังจำหน่ายรถยนตร์ เครื่องยนตร์ และเครื่องอะไหล่สำหรับเครื่องยนตร์ต่าง ๆ ทั้งมียางรถยนตร์, น้ำมันเบนซิน, น้ำมันหล่อเครื่อง และเครื่องใช้ที่เกี่ยวแก่เครื่องยนตร์แทบทุกชนิด ทั้งรับทำสีรถยนตร์ได้อย่างงามด้วย

ถ้าท่านส่งรถยนตร์และเครื่องยนตร์ไปทดลองทำเพียงครั้งเดียวแล้ว ท่านจะต้องส่งไปเปนครั้งที่ ๒ ด้วยลักษณะของการที่ทำโดยประณีตและระวังของโรงงานนี้ จะไม่ทำให้ท่านเสียดายรายได้ดังกล่าวแล้ว

สูบน้ำมาถึงแล้ว

สูบน้ำอย่างชนิดที่ทำที่เมืองอังกฤษได้ตกเข้ามาถึงแล้ว สูบนี้อาจสูบน้ำได้ ๓,๕๐๐ กาลอนต่อ ๑ นาฬิกา และใช้เครื่องทุนเพียง ๓ แรงม้าเท่านั้น ทั้งเปนสูบที่เหมาะสำหรับใช้ตามเรือกสวนไร่นา ราคาก็พอสมควร ถ้าท่านต้องการเชิญมาภระทำความตกลงได้ที่ห้างเทพนครพาณิช

ถนนสี่พระยา ถนนเจริญกรุง

ไทรศัพท์ที่ ๑๕๐๑

ถ. ๑๑/๑/๖๒

ยาระงับกลิ่นตัว

ด้วยท่านทั้งหลาย ย่อมมีประสงค์ต้องกันหมดมิให้คนมีกลิ่นตัวแรงเพราะเปนที่รังเกียจของชนทั่วไป เมื่อเรามีกลิ่นตัวแรงจะเข้าหาใครอะไรนั้นย่อมอยู่ไกลใครออกรู้สึกกลัวเราว่าถ้าเปนสัตว์ด้วยร้ายใหญ่ในป่ามีกลิ่นตัวแรงมีบางคนถึงกับสอดความเห็นว่าสัตว์หรือบุรุษต้นไตรจะมีสุขโสมโนมพรรณงดงามสักปานใด ถ้ามีกลิ่นตัวแรงกลายเป็นหมดความงาม ท่านจะป้องกันกลิ่นตัวด้วยน้ำอบน้ำหอมอะไรไม่ได้หมด นอกจากยาระงับกลิ่นตัวที่มีจำหน่ายอยู่ที่ห้างโรงรับจำนำยี่ห้อ ของฮั่วหลง ถนนเจริญกรุงมุมจำยี่ห้อ ตรงมุม ท่านเดินจังหวัดพระนครท่านนั้น จะรักษามิให้ท่านมีกลิ่นตัวและกลิ่นที่ออกจากรถแร้ง อาจรบรองได้ว่าท่านทาเพียง ๔ ครั้งเท่านั้นจะหายขาดยานี้มีกลิ่นหอมน่าทา

ถ. ๑๑/๑/๖๒

ชีวิตของสัตว์

(ต่อจากเลข ๑๖)

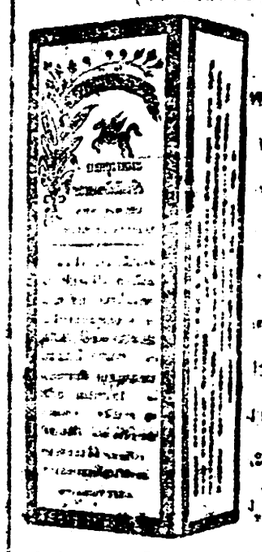

ยาประทาน ... หมอฮั่วเตี๊ยวชิง ... พาย์ บระ ... ... และให้ ... ... มาก มายเหลือที่ ... พรรณา สัตว์ ... ได้มีโรคาพาธ

เมื่อได้รับประทานยาประทานนี้ก็เชื่อมหายเจ็บไข้ และกลับมีกำลังร่างกายแข็งแรงยิ่งขึ้นกว่าเดิม เพราะฉนั้นจึงให้นามว่าชีวิตของสัตว์ ... ใช้รักษาสัตว์ที่มีชีวิตเจ็บจะเปนที่ ... ปรกติ ... เปนเครื่องเตือนสติให้ระมัดระวังในทางอาหารและน้ำเพื่อ ... เปนกำลัง ... เมื่อ ... ไม่ถูกต้องเกิดมีโรคขึ้นไม่นิดเดียวก็ตามมาจากอาการไข้หวัดไม่พอทำให้ย่อมเรื่อยแรงเกิดขึ้นมีเปนต้น เมื่อได้รับยาประทานนี้เข้าแล้วจะได้รู้สึกมีอาการเจ็บหายโดยเร็วพอสมควร

ท่านผู้ที่ปกครองสัตว์ทั้งหลายควรจะจำเชื่อยาประทานนี้ไว้ให้ได้ซื้อหามาไว้สำหรับบำรุงสัตว์ที่อยู่ในความปกครองท่าน เพื่อบำบัดโรคไข้ทั้งหลายให้มีกำลังร่างกายสมบูรณ์ตามธรรมดาด้วย

อีกประการหนึ่งถ้าท่านมีอาการเจ็บป่วยไข้ปวดเมื่อยตามตัวอ่อนๆ กินยาหยดหรือยาผงราคาขวดละ ๖ บาท เมื่อท่านรับประทานยานี้ตามอุปการะก็จะ ... ไข้โรคในร่างกายให้ ... อย่างดีเช่นกัน

ห้างรายยาเฮงชีวี ถนนเจริญกรุง ... ห้าง ... ไทรศัพท์ ... หมายเลขที่ ๑๗ ...

ของสังเกตเครื่องหมายห้างนั้นเปนอย่างนี้

ห้างนี้มีเชื่อตำเภาบันดี และเครื่องดื่มอย่างดี

จีนโนสยามวารศัพท์

วันที่ ๑๒ มิถุนายนพระพุทธศักราช ๒๔๖๓
วัน พุธ ขึ้น ๑ ค่ำ เดือน ๗ ปีวอก
โทศก จุลศักราช ๑๒๒๒

กรณีย์ที่ควรคิด

ปัญหา ที่มักจะได้ยินปรารภกันอยู่ในเวลานี้เนือง ๆ คะเกี่ยวด้วย การ ค้า ขาย เป็นข้อใหญ่ใจความ เรื่องนี้แม้จะได้พูดมาแล้วจนน่าเบื่อ ก็ยังมีกรณีย์ที่ควรให้พูดต่อไป ด้วยเหตุว่ามีบุทคลบางจำพวกที่รอบคิดเตียนผู้ตรกระทำการ ค้าขาย แต่คนเองสิหาได้กระทำการใด ๆ ให้บังเกิดผลตามสมควรไม่ บุทคลเหล่านี้คงอยู่ในจำพวกที่เรียกว่า มือไม่พายเอาเท้าราน้ำ อันอาจกระทำให้คนอื่นเกิดความท้อถอย ถึงไม่อยากจะกระทำการใด ๆ ที่จะช่วยส่งเสริมเพิ่มพูนการ ค้า ขายของเมืองไทยให้เจริญ

ที่จริง เราคงพูดมาหลายครั้งแล้วว่าคนไทยที่มีกำลังทุนทรัพย์ ควรจะหาโอกาศอย่าง ๑ อย่างใดช่วยกันกอบกู้การค้าขายของบ้านเมืองเรา ซึ่งในเวลานี้ตกอยู่ในมือของชาวต่างประเทศเสียโดยมาก และถึงแม้ว่าท่านที่มีทุนทรัพย์เหล่านี้จะเปลี่ยนฐานะจากการเป็นขุนนางมาเป็นพ่อค้า ก็ไม่ใช่จะเสื่อมเสียเกียรติยศเกียรติคุณอันใดด้วย ถ้าการค้าขายของประเทศบ้านเมืองยังไม่รุ่งเรืองตามสมควร แต่กาละสมัยก็เป็นเช่นนี้ที่แสดงอาการเจริญของบ้านเมืองยังเดินล้าหลังเราอยู่หรือถึงหากว่าการค้าขายในบ้านเมืองเรากำลังจะรุ่งเรืองขึ้นแล้วก็ดี แม้ว่าอินฟลวนส์ในทางนี้คงอยู่ในมือชาวต่างประเทศเป็นส่วนใหญ่แล้วก็เป็นทางแสดงว่าชาวเราขาดความสามารถที่จะช่วยสนับสนุนบ้านเมืองของเราในทางนี้ แต่เราจะโกรธใครไม่ได้เลย ถ้าเราจะถูกเพื่อนบ้านเราหยันความคิดและความสามารถของเรา

ความกระตือรือร้นของเมืองต่างประเทศในเรื่องการค้าขายเท่าที่เป็นอยู่เวลานี้ยอมเป็นทางเปิดหูเปิดตาให้ชาวเรามองเห็นอยู่แล้ว เพราะต่างคนต่างจะรีบฟื้นการค้าขายที่ต้องพินาศลงด้วยการสงครามให้กลับคืนอยู่ในสภาพเดิมต่อไป อย่าดูอื่นไกลเลย แม้แต่ประเทศรัสเซียซึ่งยังมีคลื่นมหาสมุทรด้วยควันแห่งกระสุนปืน ก็ยังพยายามตะเกียกตะกายจะก่อสร้างสร้างคนในทางการค้าขายขึ้นอีก ซึ่งระหว่างนี้กำลังเจริญจะกระทำการศึกต่อในทางค้าขายกับประเทศสัมพันธ์มีครั้งมีอังกฤษเป็นต้นนั้นอยู่แล้ว ด้วยย่อมสำนึกอยู่ว่าการค้าขายเป็นกำลังอันสำคัญของประเทศอันจะทำเสียมิได้

ต่างประเทศน้อยแห่งที่จะยอมให้การค้าขายของตนหลุดมือตกไปอยู่ในอำนาจของผู้อื่น เพราะถ้าไม่รวบรัดเอาไว้ให้มั่นคงแล้ว ย่อมเป็นการทอนกำลังหรือทางทำมาหากินของพลเมือง และด้วยความระมัดระวังในข้อนี้พลเมืองของเราจึงไม่ใคร่จะมีใครอยู่ว่างเปล่าจริงอยู่ แม้ว่าภายในบ้านเมืองของเราจะมีพ่อค้าชาวต่างประเทศไปตั้งทำการค้าขายอยู่ก็ดี แต่คงอยู่ในฐานะอันจำกัด คืออำนาจในทางการค้าขายส่วนใหญ่ตกอยู่ในมือพลเมืองของเราอันนี้ย่อมต่างกับที่เป็นอยู่ในเมืองไทย ซึ่งคนไทยไม่ใคร่จะมีอินฟลวนส์ในทางค้าขายดีกว่าชาวต่างประเทศ แต่ก็เป็นด้วยเหตุที่เราปล่อยมือเกินไป

ข้อคิดเห็นดังที่กล่าวนี้ แม้จะเป็นความรู้สึกของคนไทยโดยมาก แต่เมื่อคนไทยเราอังเพิกเฉยอยู่ ก็เป็นธรรมดาที่เราจะต้องตกอยู่หลังเขา ในเรื่องเช่นนี้มีบางคนแสดงเจตสิกออกมาให้เห็นว่า คนไทยถูกชาวต่างประเทศข่มขี่เอาการทำมาหากินของคนไทยไปเสียหมด ซึ่งเป็นเชิงว่าน่าน้อยใจเสียนี่กระไร การที่แสดงออกมาเช่นนั้น ถ้าผู้นั้นมีสติสัมปชัญญะใคร่ครวญดูบ้างแล้ว บางทีก็จะไม่ต้องถึงแก่ขยายความไง่ออกมา เพราะว่าเป็นการติเตียนอีกที่เรายังได้พึ่งพาอาศรัยชาวต่างประเทศเขาทำการค้าขายให้แก่เรามิฉนั้นแล้วชาวเราจะรู้สึกเดือดร้อนไม่น้อยทีเดียว ไม่มีใครเร่ร่อนขายตามถนน โดยคนไทยเราไม่ใคร่จะนิยมทำกัน นับแต่การค้าขายอย่างสูงตลอดจนการค้าขายอย่างต่ำคือการเร่ขายเพราะต่างคนอยากจะเป็นขุนนางไปแทบทุกหน้า พวกนักเรียนหนุ่ม ๆ ก็คิดหนีแต่จะจับปากกาคิดสอเมื่อออกจากโรงเรียนแล้ว แลน้อยคนที่สุดที่จะเคยคิดฝันถึงการเป็นพ่อค้า ยิ่งเป็นลูกผู้ดีมากด้วยแล้ว คงฝักใฝ่แต่การเป็นขุนนางมากกว่าอย่างอื่น หรือบางคนจะมีเค้าว่าใคร่เป็นพ่อค้าบ้างก็ไม่ทิ้งนิสัยที่จะนั่งกินนอนกินอาศรัยคนอื่นเราผลาญการงานไปโดยไม่ใคร่จะสืบตาดูเลย

ด้วยเหตุดังกล่าวมานี้ พี่เราจะไปเตียดแค้นชาวต่างประเทศว่าเป็นผู้มาแย่งการทำมาหากินคือการค้าขายของเรานั้น ดูออกจะใจไม่ดีเกินไป หากเรารู้สึกอยู่ฉนั้นแล้ว ก็ควรผู้มีทุนทรัพย์จะต้องพยายามประกอบการค้าขายแข่งขันเราบ้างเพียงแต่จะใช้ปากบ่นพร่ำไป คงไม่เป็นทางที่จะฟื้นการค้าขายของเรา และความใดที่เราเพิกเฉยอยู่ ตราบนั้นเราจะมีอินฟลวนส์ในทางค้าขายสำหรับบ้านเมืองเราไม่ได้เลย

ข่าวกรุงเทพ ฯ

เชิญอ่าน

วันนี้ เปลี่ยนแจ้งความใหม่

๑ เปลี่ยนแจ้งความโรงหนังพัฒนาการฮ่องกง, น่า ๗

๒ โรงหนังพัฒนารมย์, บางลำภู, ปีนังสิงคโปร์, ฮาวาย, ชะวา, นามเดิง น่า ๗

๓ เปลี่ยนแจ้งความโรงหนังนาครเขษมนาครศรีธรรมราช, นาครปฐม, นาครราชสีมา อยู่ น่า ๖

๔ แจ้งความกำหนดพระราชทานเพลิงศพพระยาภักดีรัตราภร น่า ๔

เชิญพลิกดูตามแผนแจ้งความ

เปนครูโรงเรียนสายบัญญา

กรมวิสามัญศึกษาได้ตั้งให้นางสวรรณ บุรีมศิริ ออกผึกหัดเปนครูโรงเรียนสายบัญญาชวนจังหวัดพระนครได้ตั้งแต่วันที่ ๑๗ มิถุนายน ศก นี้แล้ว

เปนผู้แทนผู้บังคับการ

ด้วยตำแหน่งผู้บังคับการกรมทหารมหาดเล็กรักษาพระองค์ในพระบาทสมเด็จพระจุลจอมเกล้าเจ้าอยู่หัวซึ่งว่างอยู่นั้น บัดนี้ได้ทรงพระกรุณาโปรดเกล้า ฯ ให้นายพลโท พระยาประสิทธิ์ศุภการ สมุหะราชองครักษ์ เปนผู้แทนผู้บังคับการกรมทหารที่กล่าวนี้ ด้วยอีกตำแหน่ง ๑ แล้ว

ราชการฝ่ายทหารและพลเรือน

เนื่องจากสมเด็จพระเจ้าน้องยาเธอเจ้าฟ้ากรมหลวงพิศณุโลกประชานารถจอมพลเสนาธิการทหารบกเสด็จสวรรคตไปแล้วนั้น มีเสียงพูดจากันชุกนักว่า จะได้ทรงพระกรุณาโปรดเกล้า ฯ ตั้งให้นายพลโท พระยาสุรินทราชา สมุหเทศาภิบาลมณฑลภูเก็ตแทน มารับตำแหน่งเปนเสนาธิการทหารบกต่อไป แต่ไม่แน่ว่าผู้ใดจะได้เปนสมุหเทศาภิบาลมณฑลภูเก็ตแทน

อนึ่งมีเสียงเล่าลือกันอีกว่า นายพลโท หม่อมเจ้าบวรเดชอุปราชมณฑลภาคพายัพ จะได้เปนแม่ทัพกองทัพน้อยทหารบกที่ ๑ แทนนายพลโท หม่อมเจ้าพันธุประวัติที่สิ้นชีพตักษัยไปแล้ว และพยายว่ามหาอำมาตย์โท พระยาราชนกุลวิบูลย์ภักดีปลัดทูลฉลองกระทรวงมหาดไทยจะได้เปนอุปราชมณฑลภาคพายัพ ตามที่มีเสียงกล่าวเช่นนี้ แม้เปนความจริงแล้วคงเปนการเหมาะดีเปนแน่ แต่อย่างไรก็ดีคงจะมีข่าวอันแน่นอนในไม่ช้านี้

ระไมยานขึ้นผ้านุ่ง

พวกคนร้ายขึ้นต่ำจนขึ้นสูงในทุกวันนี้ มันช่างมีตกดินดาษดาเสียจริงจังโรงรับจำนำก็คงทำประโยชน์ให้แก่คนร้ายขึ้นต่ำได้ดี เช่นเมื่อวันที่ ๑๔ เดือนนี้ราย ชาวบ้าน ผู้หนึ่งอาบน้ำที่ท่ารินปากคลองตลาด เวลาขึ้นมาไง่เห็นผ้านุ่งที่เปลืองไว้ริมท่าน้ำนั้นต้องนุ่งผ้าชาวม้าเดินกลับบ้าน แต่คนร้ายขึ้นสูงที่จะไมยตราวละหมื่นละพันนั้น ถ้าเปนเงินก็อุบอับกันไว้ได้ ถ้าเปนเครื่องประดับอันมีค่าที่มีผู้รับซื้อรับรายด้วยอาการลี้ลับในเวลานี้ไม่ควรพูดว่าที่ไหนมีคนร้ายลักทรัพย์มากกว่ากัน แม้แต่ในสถานที่ทำการหลวงผู้คนเฝ้าแรงแรงก็ยังไม่วายถูกระไมย

กำหนดพระราชทานเพลิงศพ พระยาภักดีรัตราภร (ไอจิว)

เบิกศพทำบุญที่บ้านตรงวัดเกาะข้ามในวันที่ ๑๗—๑๙ มิถุนายน พ.ศ. ๒๔๖๓ รุ่งขึ้นวันที่ ๑๙ เวลาเช้ายกศพตั้งทำบุญที่วัดจักรวรรดิราชาวาศ เวลา ๔ ฉ. ท. พระราชทานเพลิง

จึงขอกราบทูลฉลองเรียนแจ้งความมาให้ทราบทราบแลทราบ

โป๊ ภักดีรัตราภร
ผู้จัดการศพ

ร. ๑๖/๓/๖๓ ๒. ป.

เชิญสูบบุหรี่ตองสู้

ของบริษัทยาสูบ ฉั่วเกียหลีบุหรี่ ตองสู้ของบริษัทยาสูบฉั่วเกียหลีได้จำหน่ายในประเทศสยามมาเปนเวลานานกว่า ๑๐ ปีจนเปนที่นิยมของมหาชนทุกชั้นเอเปนบุหรี่ที่รสหอมชื่นใจชวนสูบไม่ทำให้แสบคอเลเกิดเสมหะบัดนี้ได้มีผู้คิดทำปลอมออกจำหน่ายเพื่อให้มหาชนหลงเข้าใจผิด โดยเหตุนี้ท่านผู้ซื้อควรระวังเลือกซื้อ แต่บุหรี่ตองสู้ของบริษัทยาสูบฉั่วเกียหลีรูปเมืครามเหยียวประทับอยู่ที่ซองห่อยาเปนสำคัญ มีจำหน่ายทั่วไปตามร้านที่จำหน่ายบุหรี่ และที่บริษัทยาสูบฉั่วเกียหลีตำบลถนนเยาวราชเยื้องปากตรอกเต๊าตรงหน้าวัดญวน (ยงสกลี) ข้าม

จังหวัดพระนคร

ถ. ๒. ๓. ๒๐. ๑. ค.

ร้านตองหัว

ยินดีรับรองท่านโปรดแวะ

ด้วยพวกเราทุกชั้นบรรดาศักดิ์เปลืองการใช้ทุกข์ทวายแล้ว จึงต้องนุ่งห่มตามราษีของตน จักเปนศรีสวัสดิ์สถาพรให้สมกับ "สวัสดิรักษา" ของท่านสุนทรภู่รจนาน้อมเกล้า ฯ ถวาย เมื่อครั้งท่านคงชีพอยู่นั้น ดีสวันฝรั่งแท้ที่ข้าพเจ้าสั่งเข้ามาขายในประเทศสยามให้นามว่า "ดีสวันตราตองหัว" นั้น ได้จำหน่ายมานานแล้วจนมหาชนพอใจท่านจาต้องการสิ่งอะไร แลงเหลือง เรียบร้อยม่วงดำน้ำเงิน ฯลฯ มีพร้อมทุกอย่าง ยังมีดีสวันอีกมากกว่ามากที่สุดดี "ริ้มม้า" หรือ "ภาคีแกมเรียว" ที่ทหารบกต้องการย้อมยุนิฟอร์มก็มี "ตองหัว" เปนร้านใหญ่อยู่เชิงสพานพิทย์เลียร ตอนถนนสี่พระยา กับมีร้านสาขารับไปขายราคาเท่ากันอีก เช่นที่สพานเฉลิมถนนวรจักร์ที่อื่นก็มีสุด แต่ท่านจะเลือกซื้อร้านตองหัว มีบุหรี่, ยาบำบัดโรคของใช้ต่าง ๆ, น้ำหอม จำหน่ายโดยราคาถูกกว่าที่อื่น และหนังสืออ่านรวมสนุกทั้งเพิ่มความรู้ก็มีจำหน่ายด้วย ข้าพเจ้ายินดีต้อนรับท่านด้วยความนับถือ ถ้าท่านแวะเยี่ยมร้านนี้

อนึ่งท่านที่อยู่ต่างเมืองจะให้ข้าพเจ้าส่งของที่มีในร้านมากมายหลายร้อยอย่างไปให้ท่านถึงที่พัก ก็ยินดีจะปฏิบัติตามใจโดยปราศจากความรังเกียจ แต่ขอได้โปรดบอกตำบลมาให้ชัดเจนพร้อมกับเงินราคาสิ่งของ และค่าส่งบ้างเล็กน้อยเท่าที่จะต้องเสียไปโดยทางไปรษณีย์วัดตา

นายบี. ตองหัว

ถ. ๒๕/๔/๖๓

จีวรนี้ จังหวัด สิกิต ผิกิร

วันที่ ๕ พฤษภาคม พ.ศ. ๒๔๖๓

แม่ศว่าง ทราบ

ยา ๑ ขวดกับจดหมายได้รับทราบแล้วขอบใจมาก ยาของแม่ศว่างดีมาก ทั้งขอชมความพยายามในการทำยาให้ดีขึ้นของแม่ศว่างด้วย ยาต่าง ๆ ของแม่ศว่างฉันได้รับประทานดูเห็นสรรพคุณดีพอใช้จึงมีจดหมายชมเชยว่า แม่ศว่างเปนหญิงที่สุภาพทั้งสามารถทำยาแทนบิดาได้ดีมาก นับว่าเปนสัตรีอันเรียบร้อยสามารถผู้หนึ่ง กับฉันได้บอกให้บริจาคของฉันให้ใช้ยาของแม่ศว่างทุก ๆ คน

เวลานี้ฉันต้องการยาบำรุงร่างกายให้ผ่องใส รักษาเนื้อหนังให้งดงามเพื่อให้บุตรของฉันใช้ โปรดส่งมาให้ฉันด้วยพร้อมทั้งราคา

พระยาจันทร์

ตลาดแขก

วันที่ ๒๒๐ พฤษภาคม พ.ศ. ๒๔๖๓

คุณศว่าง เพ็ญภาค

เรื่องยากฤษณากลั่นเพ็ญภาคของคุณนั้น ฉันได้ซื้อไปไว้สำหรับครอบครัวของฉัน ๑ ขวด ครั้นเมื่อเดือนหกข้างแรมนี้เอง แผ่ญ ที่ข้างห้องของฉันมีคนเปนโรคอหิวาห์ ๔ คน ได้ถึงแก่ชีวิตไป ๑ คน โดยเชื่อถือยาอื่น ๆ และหองเชื่อหมออื่น ๆ ว่าอะไรและอะไรไปต่าง ๆ นา ๆ หาได้เชื่อคุณของยากฤษณากลั่นเพ็ญภาคไม่ หรือบางทีจะไม่รู้ว่ายากฤษณากลั่นเพ็ญภาคนี้มีคุณศักดิ์สิทธิ์เพียงใด

อีกสองคนเปนชายทั้งคู่ คนหนึ่งอายุราว ๑๗ ปี อีกคนหนึ่งอายุราว ๒๕ ปี เปนโรคที่กล่าวนี้ได้รับประทานยาอย่างอื่นจนมีอาการค่อนข้างหนักทั้ง ๒ คน ต่อมาเมื่อฉันได้ทราบข่าวนี้ฉันจึงได้เอายากฤษณากลั่นเพ็ญภาคไปให้รับประทาน โรคที่กล่าวมานี้ได้หายศักดิ์สิทธิ์อย่างทันใจทั้ง ๒ คน โดยเหตุที่กล่าวข้างบนนี้ข้าพเจ้าขอแนะนำเพื่อนมนุษย์ด้วยกันว่า ถ้าใครเปนโรคอหิวาห์แล้วขออย่าได้ลืมยากฤษณาเพ็ญภาคของท้างเพ็ญภาคเลย บางทีจะได้รอดชีวิตเปนพลเมืองของท่านต่อไปได้อีกจนกาลนาน

อนุญาตให้คุณศว่างเพ็ญภาคนำเอาเหตุที่กล่าวข้างบนนี้ โฆษนาในหนังสือพิมพ์ต่าง ๆ ได้ตามชอบใจ

ขุนประเสริฐศัลยกิจ

ถ. ๑๗/๔/๖๓ ๓. ป.

แจ้งความ

คำนับมายังยี่ห้อฮั่วเซ่งเชียงไฮ้โรงจิวเยี่ยมร้านจำหน่ายยาต่าง ๆ ตำบลตรอกเข้าสารลำพังเหนือวัดเกาะได้สพานยวญเบอร์ ๔๓๔ จังหวัดพระนคร

ด้วยข้าพเจ้ามีอาการให้ยอกวัดอมคั่งในข้อให้ปวดบวมและเมื่อยด้วยเสมอและเปนอมรันเบื่อสูงให้เบื่ออาหาร รับประทานไม่ใคร่จะได้และนอนไม่ใคร่จะหลับเพื่อนข้าพเจ้าเคยได้รับประทานยาตองกระดกเสือของท่านมาก่อนได้แนะนำให้ข้าพเจ้าลองรับประทานดู โดยกล่าวว่าเปนโรคอย่างนี้เราได้รับประทานหายได้ โดยเร็วข้าพเจ้าจึงได้ทำมาลองรับประทานบ้างเมื่อรับประทานหมดไปขวด ๑ โรคปวดบวมความร้อนและอมคั่งข้อหรืออมรันเบื่องสูงก่อยทุเลาลงมาก ได้รับความศุขโดยรับประทานอาหารมีรสอร่อยอุดมรับประทานเสมอ ข้าพเจ้าจึงได้รู้ว่ามีคุณจริงจึงได้รับประทานต่อไปอีก ๒—๓ ขวด เวลานี้โรคดังกล่าวในตัวข้าพเจ้าได้หายไปแล้วและมีกำลังอ้วนขึ้นกว่าก่อนที่ยังไม่ได้รับประทานยา จึงขอขอบใจท่านผู้เปนเจ้าของยานอกจากราคาที่ซื้อไปแล้วอีกโดยหนึ่ง

ขอแสดงความนับถือมายังท่าน

ขุนศิบาลประชา

ถ. ๒๐/๔/๖๓ ๓. ค.

เหล้าไวน์ "สเตินร์"

ประกอบด้วยกำลังแลธาตุของน้ำมันปลาก็อดลิเวอร์กับสนิมเหล็กมีคุณขอใช้รับประทานอาหารได้ ช่วยให้ธาตุของอาหารระงับท้องได้ ให้คงดีเปนปรกติเปนหลักบำรุงโลหิตให้งาม ทำเส้นประสาทในร่างกายให้แข็งแรง ช่วยบำรุงอะวัยวะแลการทุกอย่างให้เปนไปตามหน้าที่

รับประทานก็ง่าย มีรายอยู่ทุกโรงจำหน่ายยา

ห้างแองโกลสยามกอโปเรชันลิมิเต็ดเปนเอเยนต์ในกรุงเทพ ฯ

๑/๔/๖๓ ๓. ป.

อัตราแลกเงินของแบงก์วันนี้

เงินสยาม ๑๐๐ บาท

เปนเงินฝรั่งเศส	๔๔๕
เปนเงินเหรียญอเมริกัน	๓๗ ๕/๘
เปนเงินอินเดีย	๖๖ ๑/๘
เปนเงินเหรียญสิงคโปร์	๔๔ ๑/๔
เปนเงินเหรียญฮ่องกง	๕๖ ๑/๔
ไยไทฮ่ามาและโกบี	๗๕ ๑/๘
ชวา	๑๑๒ ๕/๘

แจ้งความ

รูปถ่าย เครื่องฉายถ่ายรูปมีมาก

สรรพเครื่องถ่ายรูปดีเลิศฟิล์ม อย่างดีมีมาจากนอกทุกเดือนเมษ์ รวมประเทศอยู่ที่นี่ จะขายปลีกขายส่งให้ทั่วเมืองตั้งได้ทุกวันเดือนปี จะส่งไปให้ได้ทันที ราคาตั้งนี้ไม่เท่าไร !!!

ฉายาลักษณ์ตลาดน้อย

ถ. ๑๕. ๖. ๖๐ ๑. ป.

เพิ่มเติมข่าวสวรรคต

เนื่องจากข่าวสวรรคตเสด็จพระรัชทายาทนั้น กระทรวงกระลาโหมออกคำสั่งว่า

มีความเสียใจที่ต้องบอกให้ทราบทั่วกันว่า จมื่นพิชิตสมเด็จพระราชอนุชาธิราชเจ้าฟ้ากรมหลวงพิศณุโลกประชานารถ เสด็จมาจิการทหารบกประจวบพระโรคไข้หวัดใหญ่พระบันยาสะเปนเหตุ เสด็จทิวงคตเสียที่จังหวัดสิงคโปร์แล้ว เมื่อวันที่ ๑๐ มิถุนายน พระพุทธศักราช ๒๔๖๓

กำหนดจะได้เชิญพระศพถึงกรุงเทพฯ วันที่ ๒๐ เดือนนี้ เพราะฉะนั้นอนุญาตให้หยุดทำงานณที่ว่าการและงดการฝึกหัดสั่งสอนทหารทุกกรมกองเปนพิเศษ ในวันที่ ๒๐ เดือนนี้วันหนึ่ง เข้าเฝ้าผู้ที่มีน่าที่ต้องอยู่เวรประจำการ หรือมีน่าที่การอันจำเปน

กับทรงพระกรุณาโปรดเกล้าฯ ให้ข้าราชการกระลาโหมชั้นสัญญาบัตรและนายดาบ ไว้ทุกข์ชั้นที่ ๒ กำหนด ๑๐ วัน นับตั้งแต่วันที่ ๑๔ มิถุนายน พ.ศ. ๒๔๖๓ ส่วนผู้ที่อยู่นอกประจำการ ตลอดผู้ที่รับราชการกระทรวงอื่นซึ่งมียศถานันดรในกระทรวงกระลาโหมตามที่กล่าวนี้ เมื่อแต่งเครื่องทหารบก หรือข้าราชการกระลาโหมพลเรือนก็ให้ไว้ทุกข์เช่นเดียวกันกับผู้ที่ประจำการ

* * *

อนึ่งมีหนังสือพิมพ์บางฉบับลงข่าวว่าหม่อมเจ้าขวัญใจภาพพระธิดาแห่งสมเด็จพระรัชทายาท ซึ่งได้โดยเสด็จออกไปกับพระองค์นั้น ในบัดนี้ก็กำลังประชวรเปนไรคไข้หวัดใหญ่ (อินฟลูเอนซา) และนายพันเอกพระยาสุรเสนาผู้ซึ่งได้โดยเสด็จด้วยก็ป่วยเปนไรคไข้หวัดใหญ่เหมือนกัน แต่เข้าใจว่าคงจะทรงทุเลาและทุเลาในเร็ววัน

* * *

เมื่อข่าวสวรรคตปรากฏขึ้นแล้ว ได้มีพวงมาลาส่งมาถวายเคารพพระศพจากผู้สำเร็จราชการแห่งสเตรตเซ็ตเติลเมนต์ และจากผู้อื่นอีกมาก

* * *

สมเด็จพระเจ้าน้องยาเธอ เจ้าฟ้ากรมขุนศุโขทัยธรรมราชาได้เสด็จประทับอยู่ในเมื่อเสด็จสวรรคตนั้นด้วยเหมือนกัน

* * *

นอกจากฯพณฯเสนาบดีกระทรวงวังและข้าราชการบางนายในกระทรวงวังได้รีบออกไปสิงคโปร์โดยด่วนแล้ว น่าพอใจพระยาเทพวรุนารองครักษ์ก็ได้เชิญพระองในทรงพระศพออกไปยังสิงคโปร์เมื่อวันที่ ๑๕ เดือนนี้แล้ว

ไม่เรียกค่าโดยสาร

นายกิมเตง มีสมทอง บ้านตำบลหอรัตนไชย อำเภอกรุงเก่า จังหวัดพระนครศรีอยุธยา มีใจเอื้อเฟื้อจัดเรือจ้างสำหรับรับส่งนายทหารและพลทหาร ข้ามฟากไปมาระหว่างสถานีอยุธยาโดยไม่คิดค่าโดยสาร จึงน่าชมเชยในความเอื้อเฟื้อของนายกิมเตงผู้นี้

ข่าวโทรเลข

(โทรเลขรอยเตอร์)

เรื่องกองทัพเยอรมัน

กรุงลอนดอน, วันที่ ๗ มิถุนายน

ผู้ส่งข่าวโทรเลขรอยเตอร์ที่กรุงปาริสโทรเลขมาว่า เมื่อวันที่ ๔ เดือนนี้ รัฐบาลเยอรมันได้ส่งหนังสือฉบับ ๑ ไปยังสัมพันธมิตร แจ้งว่าเปนการเพื่อสำรองที่ประเทศเยอรมันที่จะลดจำนวนทหารลงให้เหลือเพียง ๑๐๐,๐๐๐ คนตามที่กำหนดไว้ในหนังสือสัญญาสันติภาพนั้น และขอร้องว่ากองทหารไรน์ ซึ่งมีจำนวนราว ๑๐๐,๐๐๐ คนนั้นจำต้องขอให้มีอยู่ต่อไป

สภาการทหารของสัมพันธมิตรได้ตอบไปว่าจะยินยอมให้กระทำการลดเลื่อนไปจากป้อมต่างของสัมพันธมิตรตามที่ได้มีการประชุมกันแล้วที่เมืองสปาแห่งนั้นไม่ได้ ความจำนงที่จะให้เปนไปตามสัญญะที่ได้ตกลงกันนั้นก็คือต้องบังคับให้ประเทศเยอรมันปฏิบัติตามหนังสือสัญญาให้เปนไปโดยบริบูรณ์

ประเทศฮังการี

ผู้ส่งข่าวโทรเลขรอยเตอร์ที่กรุงโรมโทรเลขมาว่า คณะเสนาบดีได้ลาออกแล้ว

กรุงปาริส, วันที่ ๑๐ มิถุนายน

มีข่าวแจ้งมาจากกรุงโรมว่าสมเด็จพระเจ้าแผ่นดินได้มีคำรับสั่งให้ชินญอร์กิโอลิตติจัดตั้งคณะสภาเสนาบดี

สภาของเยอรมนี

กรุงลอนดอน, วันที่ ๑๐ มิถุนายน

ผู้ส่งข่าวโทรเลขรอยเตอร์ที่กรุงเบอร์ลินโทรเลขมาว่า สภาไรช์ส์ตาคของเยอรมนีที่จัดตั้งขึ้นใหม่นั้นมีสมาชิกรวม ๔๒๐ นาย รวมทั้งสมาชิกเก่าที่ถูกเลือกให้คงตำแหน่งเดิมอยู่ และจำแนกประเภทออกเปนดังนี้

คณะไรชเชียลดิโมเครตส์ ๑๑๑

คณะเซ็นเตอปาร์ตี ๖๗

คณะดิโมเครตส์ ๔๕

คณะคริสเตียนเฟเดอเรติฟส์ ๒๐

คณะเยอรมันเนชั่นแนลลิสต์ ๖๕

คณะเยอรมันปีเปิ้ลปาร์ตี ๖๐

คณะอินดิเปนเดนส์โซเชียลลิสต์ ๗๐

คณะคอมมูนิสต์ ๖

คณะราชโรงาบาวาเรียน ๔

คณะคูเออร์ปาร์ตี ๕

นายชาเล็ตเคเสนาบดีกระทรวงกรรมกรเปนคนเดียวในหมู่คณะเสนาบดีซึ่งหาได้ถูกเลือกไม่

(โทรเลขฮาวาศ)

โดนทุ่นระเบิด

กรุงปาริส, วันที่ ๑๒ มิถุนายน

กรุงแซนเดอร์ลันด์ เรือลาดของอังกฤษชื่อ ลอเรเอโดนกระดมทุ่นระเบิดห่างจากเมืองเดอร์เซิล ในเหตุนี้มีคนจมน้ำตาย ๑๑ คน

อรรถคดีเสนาบดีถูกฆ่าร้าย

กรุงโคโระ อรรถคดีเสนาบดีถูกฆ่าด้วยลูกระเบิด ๑ ลูก แต่ทหารถูกยิงไม่ถูกระเบิดนั้นถูกคนอื่น ๑ คนบาดเจ็บ

พยายามทำรายชีวิตเลนิน

เมืองเฮลซิงโฟร์ส มีผู้พยายามทำร้ายเลนิน แต่เขาถูกบาดเจ็บเพียงที่มือเท่านั้น

แจ้งความประกวดราคาของ

ด้วยกรมครุภัณฑ์ทหารบก จักต้องการซื้อสิ่งของสำหรับใช้ราชการทหารบก มีเครื่องเรียนและแบบพิมพ์ต่าง ๆ

ถ้าผู้ใดมีความประสงค์จักขายสิ่งของหรือจักรับสัญญาขายสิ่งของเหล่านี้ ให้มาขอรับบาญชีจำนวนสิ่งของที่สำนักงานกรมครุภัณฑ์ทหารบก ณศาลาว่าการกระลาโหมในพระนคร ภายในไม่เกินวันที่ ๑๕ กรกฎาคม พระพุทธศักราช ๒๔๖๓

นายพลโท พระยาเทพวรุน
จรทัพบกและการมหาดเล็กบันดล

ถ. ๑๕/๑/๖๓ ส. ๑.

คำตักเตือน

ของเจ้าพนักงานผู้กำกับตรวจตราข้าว

ด้วยตามข้อความในประกาศของเจ้าพนักงานผู้กำกับตรวจตราข้าวลงวันที่ ๒๒ มีนาคม พระพุทธศักราช ๒๔๖๒ ได้แจ้งความให้บรรดาผู้ซึ่งค้าข้าวและผู้ซึ่งกระทำกิจการค้าข้าวโดยวิธีค้าส่ง หรือค้าปลีกก็ตาม ทราบว่าผู้ใดประสงค์จะจดทะเบียนกิจการของตนในฐานะเปนผู้ค้าข้าวและค้าข้าว ต้องจดทะเบียนภายในวันหรือก่อนวันที่ ๑๕ เมษายน พระพุทธศักราช ๒๔๖๖ และว่าผู้หนึ่งผู้ใดซึ่งไม่ได้จดทะเบียนจนกระทำการค้าข้าวหรือค้าข้าว ต้องถือว่าได้กระทำผิดต่อข้อความในพระราชบัญญัติพระพุทธศักราช ๒๔๖๒ และจะต้องได้รับโทษตามโทษานุโทษแห่งข้อความในพระราชบัญญัตินั้น

บัดนี้การรับจดทะเบียนบรรดาผู้ซึ่งกระทำกิจการค้าข้าวและค้าข้าวโดยวิธีค้าส่งและค้าปลีกเปนการแล้วเสร็จ และเจ้าพนักงานได้ออกใบอนุญาตให้กระทำกิจการค้าข้าวและค้าข้าวแก่บรรดาผู้ซึ่งได้จดทะเบียนทั่วกันแล้ว

เพราะฉะนั้น จึงขอตักเตือนให้ทราบทั่วกันว่า ตั้งแต่วันนี้เปนต้นไป ถ้าผู้หนึ่งผู้ใดซึ่งเจ้าพนักงานไม่ได้รับจดทะเบียนและไม่มีใบอนุญาตให้กระทำกิจการค้าข้าวและค้าข้าว รีนกระทำการค้าข้าวหรือค้าข้าวโดยวิธีค้าส่งและค้าปลีกก็ตาม ผู้นั้นมีความผิดตามความในมาตรา ๒ แห่งพระราชบัญญัติกำกับตรวจตราข้าว เมื่อได้จัดไปการฟ้องศาลๆ พิจารณาเห็นเปนสัตย์ จะต้องได้รับโทษปรับครั้งหนึ่งเปนเงินไม่เกินกว่า ๕๐๐ บาท หรือจำคุกไม่เกิน ๖ เดือน หรือทั้งปรับทั้งจำตัวอีกด้วย

แม้ว่าผู้นั้นเปนบริษัท คณะกรรมการบริษัทนั้น และเจ้าพนักงานของบริษัทนั้นทุกคน ต้องถือว่ามีความผิดตามพระราชบัญญัติกำกับตรวจตราข้าวพระพุทธศักราช ๒๔๖๒ เว้นแต่ผู้นั้นๆจะได้แสดงความสุจริตได้ว่า ไม่รู้ไม่เห็นหรือยินยอมด้วย

วันที่ ๑๕ มิถุนายนพระพุทธศักราช ๒๔๖๓

(ลงนาม) พระยาอินทรมนตรี
เจ้าพนักงานผู้กำกับตรวจตราข้าว

ถ. ๑๕. ๒. ๖๓ ส. ๑.

แจ้งความ

นายซีแอชคันได้เปนบ้าเสียงติมาสองอาทิตย์แล้ว ท่านจะไรก็เผลอสติและพูดมากคุยโดยวกเก่งเสมอ เพราะฉนั้นข้าพเจ้าขอประกาศบอกให้ทราบว่า ถ้าเราจะไปซื้อของเชื่อหรือกู้หนี้ยืมสินใครอย่าได้ให้เปนอันขาด ถ้าผู้หนึ่งผู้ใดยอมให้ ข้าพเจ้าไม่ยอมรับรู้รับเห็นด้วยเลย

นางเอนนา แอชคัน ภรรยา

ถ. ๗/๑/๖๓ ส. ๑.

แจ้งความ

ยาดองเอ้หมึงเอ้งฮกต๋อง

(ห้างใต้งวนฮวดถนนราชวงษ์ เปนเอเย็นต์)

ยาดองรสนานนี้ได้มีชื่อเสียงยุโรปมาช้านานแล้ว ประกอบด้วยเครื่องอาหารมีสรรพคุณบำรุงโลหิต และบำบัดโรคทั้งหลายมากกว่ามาก จึงได้รับความชมเชยจากผู้ที่เคยใช้ตามหัวเมืองท่าค้าขายต่างๆ และผู้ว่าราชการจังหวัดเอ้หมึงก็ได้ให้หนังสือยกย่องทองออกประกาศห้ามมิให้ใครทำปลอม ทั้งท่านหมอซีโวคันนายแพทย์ใหญ่แห่งโรงพยาบาลของกองศุขาจังหวัดเอ้หมึง ได้เอายาดองนี้ไปตรวจโดยวิธีเอกซเรย์ แล้วให้หนังสือสำคัญไว้เปนหลักฐาน มีใจความดังข้าพเจ้าจะได้กล่าวแต่ดังเรียบว่า

สุราที่ดองยานี้ เปนสุราเกาเหลียงอย่างแท้ทั้งมาจากะเทียนจีน มิได้มีเหล้าคละของพวกใดหวันจือปนเลย ส่วนเครื่องยาต่างๆ ก็ล้วนเปนสิ่งที่บำรุงโลหิต อาจทำให้มันสมองชุ่มชื่น กระเพาะอาหารมีกำลังแข็งแรง สามารถบำบัดโรคที่มีอาการเมื่อยขบอ่อนเพลียไม่อยากรับประทานอาหารเปนต้นฯลฯ

มีรายตามร้านขายย่อย ขอเชิญท่านสุภาพบุรุษและสุภาพสตรีของไร้ดูก็จะเห็นคุณของยานี้โดยแท้

ถ. ๗-๑-๖๓

ยาชิงเกรดฝรั่งเศสของสามอีนี้ ถ้าผู้ใดสูบจนเคยแล้วจะรู้สึกว่าเปนยาที่ดีกว่ายาชิงเกรดชนิดอื่นๆทั้งหมด เพราะท่านนี้ได้รับความรมเชยจากผู้ที่ได้สูบยาชิงเกรดฝรั่งเศสนี้โดยมาก ประโยชน์นั้นคือสูบแล้วช่วยย่อยอาหาร ทำให้ถ่ายเป็นของจริง และมีบางท่านที่ได้สูบแล้วที่แรกก็ติว่าฉุนไปหน่อย เมื่อสูบจนเคยแล้วจึงรู้สึกว่าเปนยาที่ดีกว่ายาชิงเกรดอื่นๆ ธรรมดาการสูบยาเมื่อเคยสูบยาชนิดไหนแล้ว ไปสูบยาชนิดอื่นที่ยังไม่เคยสูบเข้า ในชั้นต้นก็ต้องใช้ความอดทนของท่านอยู่เอง ถ้าท่านอดสูบไปไม่กี่วันพอชินคอแล้ว ท่านจะรู้สึกว่ายาชิงเกรดฝรั่งเศสนี้ดีจริงไม่มียาชนิดไหนสู้ได้ การสูบยาชนิดนี้ยังมีประโยชน์ที่แพทย์ได้ตรวจแล้ว ให้ปรากฏว่ามีคุณหลายอย่างเช่น ๑) กันไข้มาลาเรีย ๒) กันไข้อากาศเสีย ๓) สูบแล้วไม่ไอ ๔) ไม่เกิดเสมหะ ๕) ไม่คอแห้ง ๖) แก้คลื่นไส้ ๗) กลิ่นหอมและฉุนพอเหมาะ ถ้าท่านพี่หลายได้สูบยาชิงเกรดฝรั่งเศสนี้คนชินแล้ว ท่านจะสูบยาชนิดอื่นไม่พอใจเปนแน่ ดังเช่นในประเทศยุโรปเมื่อครั้งเดิมทุกๆคนได้สูบยาชิงเกรดชนิดต่างๆ ต่อมาภายหลังได้เกิดมหาสงครามแพทย์ได้แนะนำให้ทหารทุกคนสูบยาชิงเกรดฝรั่งเศสชนิดนี้ ทหารทั้งหลายได้เชื่อคำแนะนำของแพทย์ สูบยาชิงเกรดฝรั่งเศสมาจนบัดนี้ เพราะมีประโยชน์จริงดังกล่าวแล้ว ตั้งแต่เกิดสงครามมาจนบัดนี้ได้ขายยาชิงเกรดฝรั่งเศสนี้ทุกๆเดือนตั้งหลาย ๑๐๐ เปอร์เซ็นต์จนยาชิงเกรดชนิดอื่นๆมีคนสูบน้อยลงไปมาก เพราะว่าสูบแล้วไม่มีประโยชน์แต่เปืองมาก เมื่อท่านทั้งหลายที่ยังไม่เคยสูบ ถ้าได้สูบจนเคยแล้วจะรู้สึกพอใจมากที่สุด

ตะซุ่นเฮ่งบริษัท เปนเอเย่นขายยาชิงเกรดฝรั่งเศสของสามอีออฟฟิศตั้งอยู่ที่ห้างวัดพมาลาถนนพาหุรัดน์ กรุงเทพฯ

ถ. ๑๐/๑๒/๖๒ ส. ป.

โดยได้รับพระบรมราชานุญาต

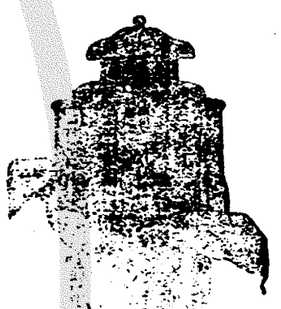

ตู้เซฟอย่างดีทำที่ประเทศอังกฤษ ได้มีชื่อเสียงโด่งดังทั่วโลก ถ้าใช้ของไว้ในตู้เซ่นกระดาษหรือทองเพียร์ ไฟไหม้บ้านตนไฟไหม้ตั้ง ๒๔ ชั่วโมง เครื่องแรงแรงใช้ตนสำหรับป้องกันโจรกรรมและอัคคีภัย มีขนาดและราคาดังแจ้งต่อไปนี้ ขนาดกว้าง ๒๗ นิ้ว สูง ๔๐ นิ้ว ราคา ๕๐๗ บาท ขนาดกว้าง ๒๐ นิ้ว สูง ๑๗ นิ้วราคา ๔๔๒ บาท ขนาดกว้าง ๒๕ นิ้ว สูง ๒๖ นิ้ว ราคา ๔๐๕ บาท ขนาดกว้าง ๒๔ นิ้ว สูง ๓๕ นิ้ว ราคา ๑๒๒ บาท ขนาดกว้าง ๒๒ นิ้ว สูง ๓๒ นิ้ว ราคา ๑๐๗ บาท เอวถใบซีเกอร์อังกฤษอย่างดีจะต้องการยางมิชลิน หรือดันลบก็ได้ เครื่องแรงแรงใช้ตนมีระฆังแจ้งเตือนพร้อมราคากันละ ๑๕๐ บาท ถุงเท้าสักหลาดอย่างยาวเนื้อดีมีหลายชนิดราคาถูกๆ เตาสำหรับต้มน้ำอย่างทองเหลืองทั้งตัวราคาใบละ ๑๕ บาท อย่างกาหรั่งอีดูมิเนียมราคาใบละ ๑๐ บาท กับผ้าปูที่นอนอย่างเนื้อดีชนิดกว้าง ๗๐ นิ้ว ราคาผืนละ ๑๐ บาท อย่างกว้าง ๙๐ นิ้วราคาผืนละ ๑๒ บาท ผ้าลูกไม้ระบายสำหรับต่อผ้าปูที่นอนราคาผืนละ ๕ บาท แลน้ำหอมดีๆราคาทองแท้อย่างชื่อว่าใช้แล้วไม่เชื่อรวดใหญ่ มีทั้งน้ำหอมดุสิตน้ำหอมมะลิแท้ สำหรับใส่ผงแลใส่ผ้าเช็ดหน้าราคาเริ่ม ๑ บาท ๕๐ สตางค์ ลดเหลือ ๑ บาท กับมียาเสตดหรือเรียกว่า (ใช้แมลงมุม) สำหรับถอนปวดฟันราคาโหลละ ๕ บาท ๕๐ สตางค์ กับเหล้าเสตดไวน์ขวดสามเหลี่ยมอย่างเล็กราคาโหลละ ๑๗ บาท อย่างชนิดขวดใหญ่ราคาโหลละ ๒๗ บาท กับได้รับหมวกสักหลาดอย่างเนื้อดีที่ขาดคราวมานานแล้วพึ่งตกเข้ามาถึงมีสีต่างๆรูปทรงน่ารักราคาใบละ ๑๗ บาท และหมวกใหม่ปานามาแท้อย่างเนื้อดีๆได้ตกเข้ามาใหม่ มีราคาตั้งแต่ ๑๐-๑๒-๑๕-๒๕-๒๗-๓๐-๔๕ บาท กับได้รับเครื่องอย่างดีหนาและเบาสมมาใหม่ มีแตรกรอนนิค บริดนเล็ก บริดนใหญ่ ฟลนิยม แตรฮอล มีใหญ่ มีกลาง มีเล็ก ฉาบ กลองใหญ่ กลองเล็ก แตรเดี่ยวมีทุกชนิด ถ้าท่านต้องการโปรดเร่งหน่อย แตรมาคราวนี้เปนแตรชนิดที่ใช้ตนหนาและเบาสมกับมียางรถในซีเกอร์ เช่นยางดันลบ ยางมิชลินยางเอวิลมีทั้งยางนอกและยางในกับยางจุ๊บใส่ใดและยางปะมีทุกชนิด นาฬิกาแขวนเรือนใหญ่ราคาเรือนละ ๑๒ บาท ถ้าต้องการรอให้มาถึงกลางกันที่ห้างนี้จะขายให้ราคาถูกกว่าที่อื่นๆทั้งหมด

ห้างรัตนมาลา แลห้างสยามตรีเพชร์
ตั้งอยู่ที่แยกถนนพาหุรัดน์ จังหวัดพระนคร

ถ. ๑/๑/๖๓

โรคริดสีดวง ลำไส้

เป็นโรคที่ได้ทรมานกายแก่ผู้เป็นมามักตอบนักแล้ว ต่างต้องเที่ยวได้หาหมอรักษาอยู่ตั้งหลาย ๆ เดือนก็มีมาก บัดนี้ได้มียาขนานวิเศษ ซึ่งมีชื่อว่ายาแก้ลงแดงขนานเดียวเท่านั้น ก็จะรักษาให้ท่านหายได้ภายใน ๑๐ วันทีเดียว ถึงจะเป็นมากเป็นน้อย พึ่งบรรเทาเป็นหรือเป็นมานานตั้ง ๑๐ ปี ๒๐ ปีก็ดี ถ้าได้รับประทานยานี้แล้วต้องหายเป็นปรกติทุกคน นอกจากรักษาโรคริดสีดวงลำไส้แล้ว ยังสามารถรักษาโรคอื่น ๆ ได้อีก เช่นเป็นริดสีดวงเรื้อรังรักษาไม่หายก็ดี หรือเดินเดือนแล้วกลายเป็นโรคลงแดงก็ดี หรือเสียดายสุราเมาจนกลายเป็นริดสีดวงเหล้าก็ดี ยาขนานนี้สามารถจะรักษาให้หายได้ทั้งสิ้น มีขายที่

ร้าน ศุภวานิช

น่าโรงหนัง พัฒนากร ฝั่งใต้

ถนนเจริญกรุง จังหวัดพระนคร

ก. ๒/๒/๒๓ ๑. ป.

แจ้งความกรมรถไฟหลวง

ตั้งแต่วันจันทร์ที่ ๒๑ มิถุนายน พระพุทธศักราช ๒๔๖๓ เป็นต้นไป จะได้เปลี่ยนการเดินขบวนรถโดยสารในทางสายใต้บางขบวนดังต่อไปนี้

๑) ขบวนรถโดยสารเดิมออกจากชุมทางทุ่งสง ๖.๑๕ นาฬิกา ถึงปาดังเบซาร์ ๑๑.๕๒ นาฬิกา เปลี่ยนเป็นออกจากชุมทางทุ่งสง ๖.๑๔ นาฬิกา ถึงปาดังเบซาร์ ๑๑.๑๔ นาฬิกา

๒) ขบวนรถโดยสารเดิมออกจากปาดังเบซาร์ ๗.๕๐ นาฬิกา ถึงชุมทางทุ่งสง ๑๗.๒๑ นาฬิกา เปลี่ยนเป็นออกจากปาดังเบซาร์ ๑๐.๒๗ นาฬิกา ถึงชุมทางทุ่งสง ๑๗.๒๕ นาฬิกา

๓) ขบวนรถโดยสารเดิมออกจากชุมทางอุ๋ตะเภา ๗.๑๒ นาฬิกา ถึงปาดังเบซาร์ ๗.๑๑ นาฬิกา เปลี่ยนเป็นออกจากอุ๋ตะเภา ๗.๒๗ นาฬิกา ถึงปาดังเบซาร์ ๗.๐๐ นาฬิกา

๔) ขบวนรถโดยสารเดิมออกจากปาดังเบซาร์ ๑๔.๓๐ นาฬิกา ถึงชุมทางอุ๋ตะเภา ๑๖.๒๗ นาฬิกา เปลี่ยนเป็นออกจากปาดังเบซาร์ ๑๔.๕๗ นาฬิกา ถึงชุมทางอุ๋ตะเภา ๑๖.๒๗ นาฬิกา

๕) ขบวนรถโดยสารเดิมออกจากสงขลา ๖.๐๐ นาฬิกา ถึงชุมทางอุ๋ตะเภา ๖.๕๗ นาฬิกา เปลี่ยนเป็นออกจากสงขลา ๖.๑๗ นาฬิกาถึงชุมทางอุ๋ตะเภา ๗.๑๔ นาฬิกา

ขบวนรถอื่น ๆ นอกจากนี้คงเดินตามกำหนดเวลาเดิมทุกประการ

ขบวนรถล่อง

		น.
ชุมทางทุ่งสง	ถ.	๖.๑๔
ช่องเขา	ถ.	๗.๐๑
ร่อนพิบูลย์	ถ.	๗.๒๐
,,	ถ.	๗.๒๑
เขาชุมทอง	ถ.	๗.๓๑
,,	ถ.	๗.๔๐
บ้านคูด	ถ.	๗.๑๑
ท่าเสม็ด	ถ.	๗.๑๗
บ้านนางหลง	ถ.	๗.๓๑
บ้านเหลมโพหด	ถ.	๗.๔๑
ปากคลอง	ถ.	๗.๑๑
พัทลุง	ถ.	๗.๒๒
,,	ถ.	๗.๔๐
เขาไชยสน	ถ.	๑๐.๐๗
บางแก้ว	ถ.	๑๐.๑๗
หารเทา	ถ.	๑๐.๔๗
หนองจิก	ถ.	๑๐.๕๗
ควรเนียง	ถ.	๑๑.๐๗
บางกล่ำ	ถ.	๑๑.๒๗
ชุมทางอุ๋ตะเภา	ถ.	๑๑.๕๗

เดินวันจันทร์, พุธ, และศุกร์

		น.
,,	ถ.	๗.๒๗
ชุมทางหาดใหญ่	ถ.	๗.๑๗
,,	ถ.	๗.๓๗
บ้านพรุ	ถ.	๗.๕๗
,,	ถ.	๗.๕๗
ศาลาทุ่งตุ้ง	ถ.	๗.๐๕
,,	ถ.	๗.๐๗
คลองแงะ	ถ.	๗.๐๗
,,	ถ.	๗.๑๑
คลองรำ	ถ.	๗.๑๗
,,	ถ.	๗.๔๐
ปาดังเบซาร์	ถ.	๗.๐๐

เดินวันอังคาร, พฤหัสบดี, และเสาร์

ขบวนรถขึ้น

ปาดังเบซาร์	ถ.	๑๐.๒๗	๑๔.๕๗
คลองรำ	ถ.	๑๐.๔๗	๑๕.๑๗
,,	ถ.	๑๐.๕๑	๑๕.๒๑
คลองแงะ	ถ.	๑๑.๐๗	๑๕.๑๗
,,	ถ.	๑๑.๑๐	๑๕.๒๗
ศาลาทุ่งตุ้ง	ถ.	๑๑.๒๒	๑๕.๕๑
,,	ถ.	๑๑.๒๔	๑๕.๕๑
บ้านพรุ	ถ.	๑๑.๔๐	๑๖.๐๗
,,	ถ.	๑๑.๔๒	๑๖.๑๑
ชุมทางหาดใหญ่	ถ.	๑๑.๕๑	๑๖.๑๐
,,	ถ.	๑๑.๕๑	๑๖.๒๒
ชุมทางอุ๋ตะเภา	ถ.	๑๒.๐๐	๑๖.๒๗

เดินวันจันทร์, พุธ, และศุกร์

บางกล่ำ	ถ.	๑๒.๑๕	
ควรเนียง	ถ.	๑๒.๕๖	
หนองจิก	ถ.	๑๓.๐๖	
หารเทา	ถ.	๑๓.๑๗	
บางแก้ว	ถ.	๑๓.๔๗	
เขาไชยสน	ถ.	๑๓.๕๑	
พัทลุง	ถ.	๑๔.๒๔	
,,	ถ.	๑๔.๓๗	
ปากคลอง	ถ.	๑๕.๐๐	
บ้านเหลมโพหด	ถ.	๑๕.๑๕	
บ้านนางหลง	ถ.	๑๕.๓๐	
ท่าเสม็ด	ถ.	๑๕.๔๒	
บ้านคูด	ถ.	๑๖.๐๐	
เขาชุมทอง	ถ.	๑๖.๒๐	
,,	ถ.	๑๖.๓๑	
ร่อนพิบูลย์	ถ.	๑๖.๔๐	
,,	ถ.	๑๖.๔๔	
ช่องเขา	ถ.	๑๗.๐๗	
ชุมทางทุ่งสง	ถ.	๑๗.๒๕	

เดินวันอังคาร, พฤหัสบดี, และเสาร์

สงขลา	ถ.	๖.๑๗	
น้ำจืด	ถ.	๖.๑๕	
,,	ถ.	๖.๑๖	
ควรหิน	ถ.	๖.๔๔	
,,	ถ.	๖.๔๕	
น้ำน้อย	ถ.	๖.๕๔	
,,	ถ.	๖.๕๕	
ชุมทางอุ๋ตะเภา	ถ.	๗.๑๔	

เดินวันอังคาร, พฤหัสบดี, และเสาร์

ที่ว่าการกองอำนวยการเดินรถไฟหลวง พระนคร

วันที่ ๗ มิถุนายน พระพุทธศักราช ๒๔๖๓

รับ ๆ สั่ง ผู้ช่วยผู้บัญชาการกรมรถไฟหลวง

(ลงนาม) นายพันเอก พระยุทธการบัญชา

ผู้อำนวยการเดินรถไฟหลวง

ก. ๙/๑/๒๓ ๗. ๒.

ยางรถจักรยาน

ชนิดที่ทนทาน และประหยัดทรัพย์ของท่าน

เหมาะสำหรับรถจักรยานทุกชนิด มีจำหน่ายอยู่เสมอ

ราคาถูกพอสมควร

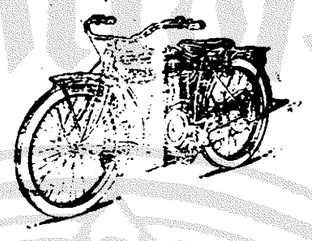

จักรยานยนตร์

ที่มั่นคงทนทาน และงามน่าใช้นั้นคือ

รถแบบช้างบนนี้

ห้างเทพนครพานิช

ถนนเจริญกรุง และถนนสี่พระยา

โทรศัพท์ที่ ๑๕๗

เชิญลองชมสบู่อำไพ

ภัตตร์ซึ่งมีลักษณ์

อย่างบิ๊กโซปขาว

เยอร์มัน

ที่ขาดคราวไปนาน บัดนี้มี

พร้อมแล้ว สำหรับล้างหน้าแก้

สะผม ฟอกรังแคตี่ แลทำให้

ผิวละเอียด ทั้งบ้องกันไรกลิ่ว

หนังได้ด้วย

มีจำหน่ายที่

ประดิษฐสุคนธา

ยากำจัดโรคผีผุ

ที่นายแพทย์ใหญ่ผู้หนึ่งคิดขึ้นใหม่

ได้ทดลองดูเป็นคุณประจักษ์แล้ว

บุคคลที่ติดยาฝิ่น ไม่ว่าเป็นเวลาช้านานเพียงใด

เมื่อได้ใช้ยานี้รักษาจะทายขาดภายใน ๑๐ วัน

เจ้าบ่าที่ฝ่ายสะเวนได้แยกธาตุดูแล้วว่า ยานี้ไม่มี

มอมเมาหรือเจือฝิ่นปนเลย

รับรองได้ว่าผู้ที่ใช้ยานี้ ขณะที่อดฝิ่นไม่มีอาการ

กระสับกระส่ายแต่อย่างหนึ่งอย่างใดแม้แต่นิดเดียว

มีขายที่ร้าน

หยงฮั่วเซียง ถนนสามเพ็ง

ใกล้ปลายตรอกศาลเจ้าเก่า

ก. ๒๔/๑/๒๓

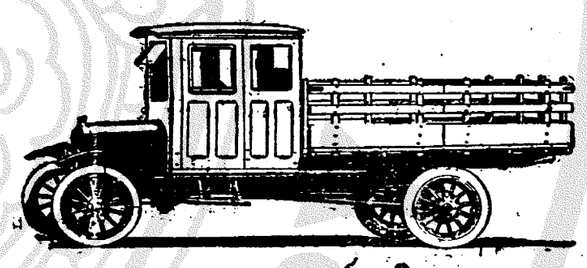

ยางรถยนตร์ชนิด

Shrewsbnry Challinor

เป็นยางรถยนตร์ที่ทำขึ้นโดยฝีมืออังกฤษ

เป็นยางที่ทนทานและแข็งแรง

ยางรถยนตร์ชนิดที่กล่าวนี้ย่อมให้ความพอใจแก่การใช้สำหรับเป็นยางรถบรรทุกของซึ่งเป็นรถอเมริกันหรืออังกฤษ ยางรถยนตร์นี้มีจำหน่ายอยู่แล้วเป็นอันมาก โดยมีขนาดต่าง ๆ อันเหมาะสำหรับขนาดต้อรถทุกชนิด เชิญแจ้งความประสงค์ของท่านไปยัง

บริษัทอู่รถยนตร์บางกอกด๊อก

แปลนเยนีย์ผู้เที่ยวแห่งกรุงสยาม

โทรศัพท์ ๑๕๗

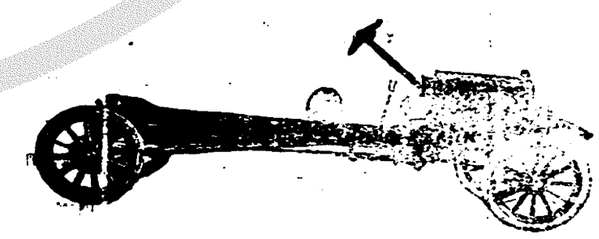

(ต่อ มา จาก น่า ๒)

มี ประกาศนียบัตร์ ความ รู้ มา แสดง เปน สำคัญ ด้วย เมื่อ นาย ช่าง ทั้ง ๒ ฝ่าย กะ ราคา ไม่ ตก ลง กัน ให้ เลือก ผู้ รี้ ราด โดย ทำ นอง ราคา ที่ ดิน นั้น ส่วน ผู้ ที่ ปลูกสร้าง ลง ภาย หลัง วัน ประกาศ พระราช กฤษฎีกา ฉบับ นี้ จะ ขอ ร้อง อย่าง ใด ไม่ ได้ แต่ เจ้าพนักงาน มีอำนาจ ที่ จะ สั่งให้ ย้าย ถอนไป ให้ เสร็จ ตาม เวลา อันสมควร โดย ไม่ ให้ ถือ เสีย หาย อย่าง หนึ่ง อย่าง ใด ด้วย

๖ ให้ เจ้า พนักงาน แจ้ง ความ ให้ เจ้า ของ ที่ หรือ เจ้าของ บ้าน เรือน ซึ่งถูก ตัดถนน นี้ ไป ทำ ความ ตกลง ณ ที่ ใด ที่ หนึ่ง แล้ว แต่ เจ้าพนักงาน จะ กำหนด ถ้า เจ้า ของ ที่ ดิน เจ้าของ บ้าน เรือน จะ ไป เอง ไม่ ได้ จะ แต่ง ผู้ แทน ไป กระทำ ความ ตกลง ด้วย มีใบ มอบ ฉันทะ เปน หลักฐาน ก็ได้ เมื่อ ผู้ แทน ได้ ตก ลง อย่าง ไร ต้อง อยู่ ใน ความ รับผิด ชอบของ เจ้า ของ ถือว่า เปน อันยิน ยอม ตามความตกลงของ ผู้ แทน ทุก ประการ

๗ ถ้า เจ้า ของ ไม่ ไป เอง แต่ ไม่ แต่ง ผู้ แทน ไป ตาม กำหนด ใน ครั้ง แรก ให้ เจ้าพนักงาน แจ้ง ความ บอก กำหนด ให้ ไป อีก เปน ครั้ง ที่ ๒ ให้ ทราบ ล่วง น่า ไม่ น้อย กว่า ๗ วัน ถ้า เจ้าพนักงาน ที่ ยังไม่ ไป หรือ ไม่ แต่ง ผู้ ใด ไป แทน ตาม กำหนด ครั้ง หลัง นี้ แล้ว ให้ ถือ ว่า เจ้า ของ ไม่ มี ข้อ ติดใจ อย่าง ไร ให้ เจ้า พนักงาน กำหนด ราคา แล ค่า เสียหาย ที่ควร จะได้ ตาม สมควร แล้ว ให้ เจ้า พนักงานจัดความ กำหนด นัดให้ เจ้า ของ มา รับเงิน ที่ ได้ กำหนด ให้ นั้น เจ้า ของ ที่ ๆ ไม่ ได้ ไป กระทำ ความ ตก ลง แล ไม่ แต่ง ผู้ แทน ไป กระทำ ความ ตก ลง ต่อ เจ้า พนักงาน ตามกำหนด นั้น จะ ร้องร้อง อย่าง ไร ไม่ ได้ แต่ การ แจ้ง ความ แล กำ หนด นัด หมาย อย่าง ใด อย่าง หนึ่ง ให้ เจ้า พนักงาน ที่ระทำ โดย มีลายมือ อักษร ให้ เปน หลัก ฐาน ไว้ เสมอ ทุก ครั้ง

๗ ถ้า เจ้า ของ ที่ ดิน แล บ้าน เรือนโรง ผู้ หนึ่ง ผู้ ใด แต่ง ขัด ขวาง ไม่ ยิน ยอม ให้ ใช้ ที่ สร้าง ถนน หรือ ขาด ตัง หน้าต่าง บิดเสา ไม่ มา รับเงิน ว่าด้วย ค่าเสียหาย หรือ ไม่ จัดการ อย่าง หนึ่ง อย่าง ใด ตาม กำหนด ค่า ตั้ง เรื่อง ขึ้น ฟ้อง ร้อง ว่า กล่าว ตาม ยัง โรงศาล ก็ ไม่ ยอม ยกขึ้น ฟ้อง ร้อง ต่อ กระ ทรวง ยุติธรรม ก็ ได้ ทั้ง สิ้น โดยที่มิให้ กระทรวงยุติธรรม ถือเปนที่ สิ้น สุด ยุติ ได้ เมื่อ เจ้าพนักงาน ใด กระ ทำ ไป โดยชอบ ด้วย พระ ราชกฤษฎีกานี้ แล้ว ผู้ หนึ่ง ผู้ ใด จะ มาฟ้อง ร้อง เรียก ค่า เสีย หาย อย่าง ใด ก่อน ที่ ได้ กระทำ ความ ตก ลง ราคา กับ เจ้า พนักงาน ไม่ ได้ เปน อัน ขาด

๙ บรรดา ที่ ดิน ที่ รับ ซื้อ ไว้ ตาม พระ ราชกฤษฎีกา นี้ ถ้าเหลือ จาก ที่ ได้ สร้าง ประ ถนน แล้ว ให้ เจ้าพนักงาน จัดการ จำหน่าย ขาย เสีย โดยวิธี ประกาศ ประมูล ราคา เมื่อ ได้ เงิน มาก น้อย เท่า ใด ให้ นำ ส่ง พระ คลัง มหา สมบัติ หัก ใช้ ราย จ่าย ใน การ สร้าง ถนน หรือ จะ ส่ง ที่ ดิน นั้น ๆ ต่อ กระทรวง พระ คลัง มหา สมบัติ ให้ จัดการ จำหน่าย หัก ใช้ ราย จ่าย ใน การสร้าง ถนน อย่าง ใด อย่าง หนึ่ง ก็ได้ ดุด แต่ว่า แต่ เสนาบดี กระทรวง นครบาล กับ เสนาบดี กระ ทรวง พระ คลัง มหาสมบัติ จะ เห็น สมควร

๑๐ ให้ เสนาบดี กระทรวงนครบาลเปน เจ้าน่าที่ จัดการ ให้ เปนไป ตาม พระราช กฤษฎีกา นี้ ทุก ประการ

ประกาศ มา ณ วันที่ ๗ มิถุนายน พระ พุทธศักราช ๒๔๖๔ รัชกาลปัจจุบัน นี้

แจ้ง ความ กระทรวงนครบาล
เรื่อง ติด เลข หมาย บ้าน

ด้วย เลข หมาย ประจำ บ้านในท้องที่ อำ เภอ บางพลัด อำเภอ บางกอกน้อย อำเภอ บางกอก ใหญ่ อำเภอ บาง ยี่เรือ อำ เภอ คลองสาน อำเภอ บุคคโล จังหวัด ธนบุรี ซึ่ง เจ้า พนักงาน ได้ ติด ไว้ แต่ เดิม ชำรุด ชุด โทรม เสีย หา ยมาก บัดนี้ กรม การ อำ เภอ เจ้า ของ ท้อง ที่ จะได้ จัด ทำ การ ซ่อม แซม แลติด ใหม่ เพื่อ สดวก แก่ การ ที่ จะ สำ รวจ ตรวจ ตอบ สำมโนครัวต่อ ไป อนึ่ง จะ ได้ ออก ทำ การ ตั้ง แต่ เดือน มิถุนายน พ.ศ. ๒๔๖๓ เปน ต้น ไป จึง ขอ แจ้งความ มา ให้ ทราบ ทั่ว กัน

กรม พระ นครบาล

วันที่ ๗ มิถุนายน พระพุทธศักราช ๒๔๖๓ (ลงนาม) มหาอำมาตย์ พระยาเพ็ชรปาณี อธิบดี กรม พระนครบาล

๗.๑.๖๓ ๗.๑.

นาฬิกา ข้อ มือ

เรือน ทองคำ แล ทองขาว (ปลา ตีนัม)

สำหรับ

ผู้หญิง แล ชาย

ฝั่ง เพ็ชร์ แล พลอย ต่าง ๆ อย่าง งดงาม ที่ สุด

ราคา ตั้ง แต่

๓๐๐ บาท ถึง ๑๗๐๐ บาท

มีขายที่

ห้าง แอด. ยี. ริดันดี และ บริษัท

ช่าง แก้ นาฬิกา ช่าง ทอง แล ช่าง เงิน

สี่กั๊กพระยาศรี กรุงเทพ ฯ

โทรศัพท์ ๑๐๕ โทรศัพท์ ๑๐๕

ถ. ๑๖/๓/๖๓

เครื่อง ยนต์ ใช้ เดิน เมล์ ใช้ เดิน ทาง ทะ เล ตก เข้า มา ถึง แล้ว ๒ สูบ ๑๒ แรงม้า หมุน ๕๐๐ รอบ ต่อ นาที มี ปั๊ม น้ำ ท้อง เรือ ปั๊ม น้ำ เข้า หม้อ มี หม้อ น้ำ มัน หยอด เครื่อง ใช้ น้ำ มัน แล้ว ไม่ ต้อง ทำ ธุระ อีก เครื่อง ชื่อ (ออนเดอร์ซอน) เปน เครื่อง ยนต์ ที่ ทำ ธุระการ งานให้ อย่าง ถูกใจ เครื่อง (ออฟวีดวิต) ชนิด เดียว กัน สู้ เครื่อง (ออนเดอร์ซอน) ไม่ ได้ เชิญ ท่าน ชม เร็ว หน่อย ยัง เหลือ อีก เครื่อง เดียว เชิญ ชม ที่ ศักดุอุษะมะยนต์ บริษัท บางกอกอะ ง คลาด โทรศัพท์ ๔๗๗

นายชื่อ ผู้ จัด การ

เสื้อ กางเกง ขี่ม้า กับ เครื่องสำหรับ
ประกับ ม้า แข่ง ดู ช่าง สม สมัย จริง ๆ ไปเถิด ถามที่
ห้าง เคียมฮั่วเฮง บริษัท จำกัด สินไซ้
ตำบล สามแยก (โทรศัพท์ ๙๙๖)

ด้วย ที่ บริษัท นี้ได้ รับ ตัดเสื้อ กางเกง และ เครื่อง ยูนิฟอร์ม ต่าง ๆ เครื่อง สำหรับ แต่ง ม้าแข่ง ม้า, ผ้า พันแข้ง ขี่ ม้า, เสื้อ แบบใหม่ ๆ สำหรับ ชาย แล หญิง ผ้า พัน แข้ง หนัง ชนิด อ่อน, หมวก กันแดด, และ ผ้า ด้าย ลายใหม่ สำหรับ ตัด เสื้อ ชั้น นอก และ มีสิ่ง ของ อื่น ๆ อีก มาก รับ รอง ว่า คิด ราคา ถูก ไม่ แพง กว่า ที่ อื่น

ขอเชิญ ท่าน มาชม รอรับ

ถ. ๑๑—๗—๖๖

โรงหนังพัฒนากร แล ย่งกง ฉาย โปรแกรมเดียวกัน

โปรแกรม สำหรับ คืน วัน พุธ ที่ ๑๖ ถึง คืน วัน ศุกร์ ที่ ๑๗ มิถุนายน

๑ ม้วน	โลโน ตัด หนวด	๑ ม้วน
๒ ม้วนต่อ	หญิง เกิดเหม่ง	๒ ม้วนต่อ
๒ ม้วนต่อ	สุราษฎร์ เมือง	๒ ม้วนต่อ
	(ฟรานซิสฟาร์ม แสดง)	
๒ ม้วนต่อ	ลม น้ำ	๒ ม้วนต่อ
๒ ม้วนต่อ	ดอก ใหม่	๒ ม้วนต่อ

หนังม่วย วัน เสาร์ ฉาย ตามโปรแกรม นี้ ทั้ง สอง โรง

โรงหนังสิงคโปร์ แล สาธร ฉายโปรแกรมเดียวกัน

โปรแกรม สำหรับ คืน วันพฤหัสบดี ที่ ๑๗ ถึง คืนวัน ศุกร์ ที่ ๑๗ มิถุนายน

ตอน ๑๑...๒	โจรเดี๋ยวคืน	รวม ๕ ม้วนต่อ
๖ ม้วนต่อ	เดหลังจุ่ม	๖ ม้วนต่อ
๒ ม้วนต่อ	ดอกไม้	๒ ม้วนต่อ
๒ ม้วนต่อ	ผู้ เดียว เดียว รับ	๒ ม้วนต่อ

หนังม่วย วัน เสาร์ โรงหนังสิงคโปร์ ฉาย ตาม โปรแกรม นี้

โรงหนังบางลำภู ค่า ดู ๑๕ สตางค์

โปรแกรม สำหรับ คืน วัน พฤหัสบดี ที่ ๑๗ ถึง คืน วัน ศุกร์ ที่ ๑๗ มิถุนายน

ตอน ๗...๑๐	โจรเดี๋ยวคืน	รวม ๔ ม้วนต่อ
๒ ม้วนต่อ	พิษ พยาบาท	๒ ม้วนต่อ
๒ ม้วนต่อ	หัวเก้ว หัวแหวน	๒ ม้วนต่อ
๑ ม้วน	ดอกแจ่มจันโต	๑ ม้วน

โรงหนังชะวา ค่า ดู ๑๕ สตางค์

โปรแกรม สำหรับ คืน วัน พฤหัสบดี ที่ ๑๗ ถึง คืน วัน ศุกร์ ที่ ๑๗ มิถุนายน

ตอน ๕ ถึง ๑๐	เจ้าหญิงอิสตรา	รวม ๑๒ ม้วนต่อ
๒ ม้วนต่อ	ดอกไม้ใหม่	๒ ม้วนต่อ

โรงหนังนางเลิ้ง ค่า ดู ๒๐ สตางค์

โปรแกรม สำหรับ คืน วัน พฤหัสบดี ที่ ๑๗ ถึง คืนวันศุกร์ ที่ ๑๗ มิถุนายน

ตอน ๑๑ ถึง ๑๗	เจ้า ชายกลรดัน	รวม ๖ ม้วนต่อ
๗ ม้วนต่อ	ความ [illegible]	๗ ม้วนต่อ

โรงหนังพัฒนารมณ์ ค่า ดู ๒๐ สตางค์

โปรแกรม สำหรับ คืน วัน พฤหัสบดี ที่ ๑๗ ถึงคืน วัน ศุกร์ ที่ ๑๗ มิถุนายน

ตอน ๗...๑๐	โจรเดี๋ยวคืน	รวม ๔ ม้วนต่อ
๒ ม้วนต่อ	ดัตรู พ่าย	๒ ม้วนต่อ
๒ ม้วนต่อ	เสือง ซอ	๒ ม้วนต่อ

หนังม่วย วัน เสาร์ ฉาย ตามโปรแกรม นี้

โรงหนังปีนัง ค่าดู ๕ สตางค์

โปรแกรม สำหรับ คืน วัน พุธ ที่ ๑๖ พฤหัสบดี ที่ ๑๗ มิถุนายน

๗ ม้วนต่อ	ลวดเย็บ	๗ ม้วนต่อ

บริษัทโมเตอร์ยูเนียน อิมุชวัรรันต์ ท. จ. ก.

รถ ใช้ส่วนตัว รถ ใช้การ ใน บริษัท และ รถจักรยานยนต์ ประเภทที่ ซึ่ง มี ความ พิศดาร มาก ค่า ดอกเบี้ย ก็ย่อมเยาว์ รับประกัน ตลอดทั้ง จำพวก บุคคล ที่ สามัญ ค่า ทำ ขวัญไม่ จำกัด มี การ ลดพิเศษ สำหรับ เจ้า ของ ขับ รถ นั้น ไว้ ตน เอง และ ถ้า รถ มี หม้อ ดับ เพลิง ซึ่ง เป็น ชนิด ที่ สมควร ประจำ อยู่

เมื่อ ต้อง การ รายการ ต่าง ๆ ไปรด รอ ที่

บริษัท สยามอิมปอร์ต ท. จ. ก.

เป็น เอเยนต์ สำหรับ กรุงสยาม

เหล้ายอนเดวา

พึ่งเข้ามาถึงอีกแล้ว

บริษัท สยามอิมปอร์ต จำกัด สิมไซ

การค้าขายของท่านจะเจริญได้อย่างไร ?

นี้ เป็น ปัญหา อันพึง มี แก่ผู้ กระทำ กิจ การ ค้าขาย ทั่วไป ด้วย การค้าขาย ของ ท่าน จะ เจริญได้ ใน เวลา อัน เร็ววัน ก็ จำต้อง เลือก หา ทางที่ จะ จัดไปให้ ถูก ต้อง ด้วย ปัญหา ข้าง บน นั้น

การ ค้าขาย ของ ท่านจะ เจริญ ได้ ก็ต้อง หัน เข้า หา การ แจ้งความ ใน หนังสือ พิมพ์ ซึ่ง เป็น วิธี อย่าง ๑ ที่ ทำ กัน อยู่ ใน เวลานี้

หนังสือ พิมพ์ จีนโนสยามวารศัพท์

เป็น หนังสือ พิมพ์ ที่ ออก เป็นภาษาไทย และ จีน อย่าง แพร่ หลาย จึงการ ลงแจ้ง ความใน หนังสือ พิมพ์ นี้ ย่อมนำ ประโยชน์ ให้ แก่ ท่านได้ อย่าง พอใจ โดย การ ค้า ขายของ ท่าน ย่อม ติด ต่อ กับ พ่อ ค้าจีน เป็น ส่วนใหญ่ด้วย !

ท่านผู้ก่อสร้างควรดูประกาศนี้

กวง กิม หลง โรง เลื่อย จักร์ ตำบล บางรัก ชื่อ กรุง เทพ ฯ มี ตัวไม้ ต่าง ๆ จำหน่าย คือ ตัวไม้ เครื่อง เรือน โรงทุก อย่าง น่าต่าง ๆ ราย พร้อม ตัวไม้ สักและไม้ ตะเบก ท่าน จะ เลือก ซื้อได้ ตาม ชอบใจ ใน ทันที หรือ ท่าน จะ สั่ง เป็น พิเศษ ก็ได้ สำเร็จ ตาม ประสงค์ ทุก ประการ รอ เชิญท่านพูด จุป พระ ตก ลง กับ ผู้ จัด การ ที่ตำบล บางรัก ชื่อ โทรศัพท์ ๘๓๗ หรือ จะมา ที่ ห้าง ล่า ซ่า ถนน เจริญ กรุงโดย ตน เอง หรือ โดย โทรศัพท์ หมาย เลข ๔๔ ก็ได้ สม ดัง ความ ประ สงค์ ทุก ประการ

กวง กิม หลง

โรง เลื่อย จักร์ ตำบล บางรัก ชื่อ กรุง เทพ ฯ

ห้าง ล่า ซ่า เป็นเจ้าของ

๒ ๗ ๕๗ ๑ ป

สินค้าตกเข้ามาใหม่ !

หมวก สักหลาดเที่ยว เมื่อ นี้ ตก เข้า มา อีก มาก รูป ทรง งาม ท่าใช้ มี ทั้ง ไบ ท่อ ไบ ตัด พร้อม ทุก ชนิด ทำ ด้วย ขน สัตว์ แท้ ถูก น้ำ ฝน ก็ ไม่ เสีย ทรง เนื้อ ก็ อ่อน นิ่ม ซึ่ง สมควร จะ เรียกว่า หมวก สักหลาด อย่าง ดี จริง สบู่ หอม ตก เข้า มา ใหม่ มาก เช่น สบู่ ซอด อย่าง เก่า แต่ เบียโซป ซึ่ง มี ชื่อ เสียง โด่ง ดัง ทั่วโลก ว่า เป็น สบู่ ที่ ดี แท้ แต่ ยัง มี อย่าง อื่น ๆ อีก หลาย สิบ ชนิด ซึ่ง ประสม ด้วย ดอก ไม้ ต่าง ๆ มี กลิ่น หอม เย็น ทั้ง รักษา ผิว เนื้อ ให้ สอาด ดี ด้วย น้ำ หอม ไม่ ลืม ห้าง ของ ท่าน นี้ ที่ ท่าน ทั้ง หลาย เคย นิยม ใช้ มา นาน แล้ว นั้น ได้ หาย หน้า ไป หลาย เดือน มา นี้ ได้ ตก เข้า มา อีก แล้ว แต่ ยัง มี น้ำ หอม มลิ บ่า อย่าง เก่า (ที่ ห้าง แอดกิพสอน ถนนสอง) โดย สาม มา ด้วย หวังใจ ว่า ท่าน ที่ ทราบ ข่าว นี้ คง จะ ยินดี มาก เพราะ ไม่ ได้ ใช้ น้ำ หอม ชนิด นี้ มา หลาย ปี แล้ว นอก จาก นี้ ยัง มี ของ ดี ๆ ตก เข้า มา อีก มาก มาย เหลือ ที่ จะ พรรณา เช่น ร้อน ร่อม พิเก้อ แท้ แต่ เครื่อง ยาสูบ เป็น ต้น ทาง เกง แพร ม่วง เรียงไส้ แท้ ที่ มี ชื่อ เสียง ไว้ ต้ง ของ ท่าน นี้ มี จำหน่าย เสมอ ราคา ไม่ แพง ตะเกียง เจ้า พยุ อย่าง เก่า แท้ มี หลาย ชนิด ราคา ย่อมเยาว์ กว่า ที่ อื่น กับ ไส้ เจ้า พยุ ทำ ด้วย ผิว ไม้ อย่าง ดี เครื่อง อาไหม่ ต่าง ๆ ทุก ชนิด มี ราย พร้อม

ห้าง ซิน ซิ้มฮะ ถนน พาหุรัด จังหวัด พระนคร

๑๖/๖/๖๓ ๑ ป.

ห้างเลียมฮั่วเส็ง แอนโก

โทรศัพท์เบอร์ ๔๖๕ สพานเหล็กล่าง

ของ ตก เข้า มาใหม่ ÷ ลวด มุ้ง อย่าง กว้าง สี เขียว–สีสังกะสี สี ทองแดง, ลวด ตาไข่ ๑ นิ้ว, ๒ ทุน, กรึ่ง นิ้ว รถ ล้อยาง ๓ ล้อ สำหรับเด็กขี่เล่น, ขนมปัง–บุหรี่–ตุ๊กกะตา–เมรี่–วีตมิล–เกเบิน–นม คินเนอร์–ปลาสมอน–กรินแกรก เกอร์–เข้าเกรียบ ฮีตาเลียน, พริกป่น, ยุเลียน ซุบ, กิตนี่ ซุบ, ปลัม ปุด ดิง, น้ำ มัน หมู, แป้ง ฮาไรซุด แป้งนมฝรั่ง เศษ (สีสัน คล้ายคลึง กับแป้ง ฮอร์ลิก), ผักดอง น้ำ ไซ หมวก ๒๐ ลอน–หมวก สักหลาด–หมวก ฟาง (แอลวูด แอ็นซัน), น้ำหอม ตราสิงห์ ใต อย่าง ขวดใหญ่–ขวด กลาง, น้ำ ไอเดอร์ ดีเน่น, น้ำ และ น้ำ มัน ใส่ ผม ชื่อ ตัดโซ ใส่ผม งอกงาม เร็ว, น้ำหอม และ ของ อื่น ๆ มี อีก มาก รอ เชิญ ท่าน มา ชม

แป้ง นม ฮอร์ลิก ได้ ตก เข้า มา ถึง แล้ว ราคา ไหล ละ ๓๖ บาท

๖๖/๑/๖๓

แจ้งความของโรงพิมพ์จีนในฯ

ตั้งราคารับหนังสือพิมพ์จีนในฯ

แพนกไทย แลจีน

แพนกไทย

๑ ปี	๑๐ บาท
๖ เดือน	๑๖ ,,
๓ ,,	๙ ,,
๑ ,,	๓ ,,

ราย บลีก แผ่น ละ ๑๕ สตางค์ ตั้ง สามวัน แล้ว ฉบับ ละ ๑ บาท ส่วนค่า รับ สำหรับ สาธารณะ สถาน เช่น โรง เรียน โรง พยาบาล ฯ ฯ คิด ครั้ง ราคา คือ ปี ละ ๑๕ บาท ก้วน

แพนกจีน

๑ ปี	๑๐ บาท (สำหรับ จังหวัด)
๑ ,,	๖๕ ,, (ในกรุงเทพ ฯ)
๖ เดือน	๑๕ ,,
๓ ,,	๙ ,,
๑ ,,	๓ ,,

ราย บลีก แผ่น ละ ๑๐ สตางค์ ตั้ง ๑๐ วัน ๒๐ สตางค์ ตั้ง ๑ เดือน ๒๐ สตางค์ ถ้า รับ ทั้ง หนังสือ จีน แลไทย ปี ละ ๔๐ บาท

การ งาน ที่ เกี่ยว ข้อง กับ หนังสือ พิมพ์ เช่น บอก รับ, บอก ลด, ส่ง เงิน ค่า บำรุง ขอ ให้ ชุด ตรงมา ยังโรง พิมพ์ ใน นาม ของ ผู้ อำนวยการ หรือ ผู้ จัดการ ถ้า ตกลง กับ ผู้ อื่น นอก จาก ผู้ อำนวยการ หรือ ผู้ จัดการ โรง พิมพ์ แล้วไม่รับ ผิดชอบ เป็นอันขาด