บำเพ็ญการเมือง ไพศวิจิตต์ วิทยาคม อุดมสันติสุข

ไทยใหม่

(๒๒ ส.ค. ๘๔)

ปีที่ ๙ ฉะบับที่ ๓๓๖๙ วันศุกร์ ที่ ๒๒ สิงหาคม พ.ศ. ๒๔๘๔ ๖ สต.

นายกรัฐมนตรีคานาดา มาอังกฤษ

ท่านเม็คเคนซี คิง นายกรัฐมนตรีแห่งคานาดา ได้เดินทางมาถึงอังกฤษโดยทางอากาศเมื่อวานนี้ เมื่อมาถึงท่านก็ได้แถลงว่า "คานาดาร่วมมือกับจักรภพทั้งชีวิตและจิตต์ใจ เราจะไม่ลดถอยกำลังของเราจนกว่าจะชนะศึก"

สันนิบาตป้องกันภัยชวนให้เตรียม

ป้องกันบอมบ์เพลิง

หักวงล้อมสโมเลนสค์

จะให้ย้ายโรงเรียนเทิ้มนิคทหารบก

กาชาดทอดสพาน

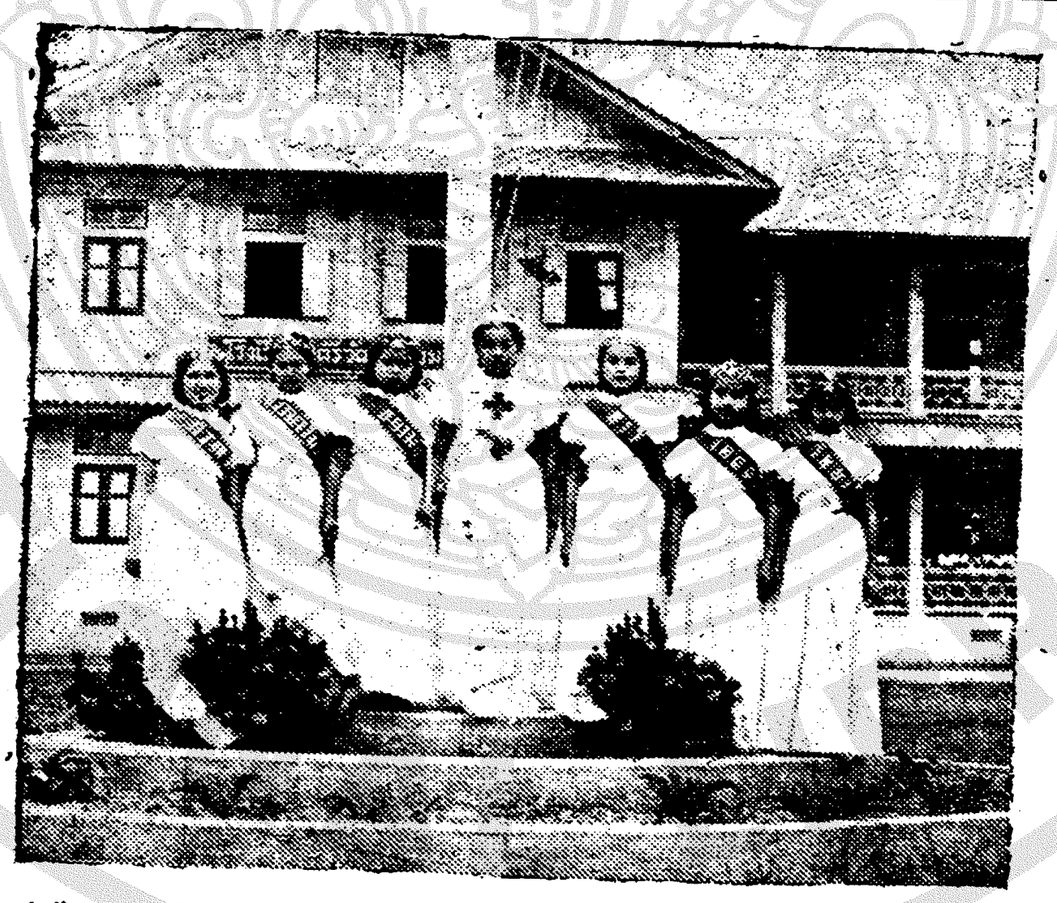

(ซ้าย) คำใบ ธนามีแห่งสตรีวัฒนาทัยเชียงใหม่ในพิธีเข้าประจำหน่วยอนุสภากาชาดของโรงเรียน (ขวา) หมู่อนุสภากาชาดร่วมการแสดงลคร.

ว่าถ้าบ้านผรสิงห์ให้ชาวต่างด้าวเช่า

ข่าวสถาน อัครราชทูต ญี่ปุ่น ณ กรุงเทพ ฯ เจรจา ขอ ซื้อ บ้าน.

[มีต่อปกหลัง]

จะแบ่งอีจิปย์ให้อิตาลี

ลือว่านาซีจะทำสัญญาสันติภาพกับฝรั่งเศส

บี.บี.ซี. ฮิตเลอร์ยังคงดำเนินการบีบคั้นต่อรัฐบาลวิชี เพื่อ

[มีต่อหน้า ๒]

ให้เตรียมการป้องกันผพรางแสงไฟอีกด้วย ย้ำให้ผู้สนใจไปติดต่อกับสันนิบาตโดยเร็ว

ด้วยสันนิบาตช่วยป้องกันและบรรเทาภัยทางอากาศ ได้ออกคำชักชวนสร้างที่หลบภัยทางอากาศไปครั้งหนึ่งแล้วนั้น บัดนี้ได้ออกคำชักชวนให้ประชาชนทั้งหลาย เตรียมการพรางแสงไฟไว้ให้พร้อมสรรพเหมือนดังได้เคยปฏิบัติมาแล้ว ในคราวซ้อมป้องกันภัยทางอากาศครั้งก่อนๆแต่ในการเตรียมครั้งนี้ รอจงได้เริ่มสำรวจเครื่องพรางแสงไฟที่เคยมีอยู่แล้ว จัดการซ่อมแซมให้มีคุณสมบัติใช้

[มีต่อปกหลัง]

กองทัพรัสเซียหลังจากที่ถูกล้อม ๑๔ วันเต็ม ก็แหวกไปรวมบทัพจอมพลทิโมเชงโคได้

บี.บี.ซี. แถลงการณ์ฉะบับสุดท้ายรองรัสเซียรายงานถึงการรบอย่างทรหดตลอดแนวรบ ทั้งหมดโดยฉะเพาะอย่างยิ่ง ในภาคเหนือ ในเขตต์รอบเมืองคิงกิสเซบ์ และในโวกะรีด และในภาคใต้ในเขตต์ใกล้เมืองโอเดสซา ปรากฏว่าเยอรมันรุกก้าวหน้าไปได้ไม่เท่าไรในภาคเหนือ แต่ในภาคใต้รัสเซียยังคงถอยข้ามแม่น้ำดเนีย-

[มีต่อหน้า ๑๔]

ขุนศรีฯ ชักชวนข้าราชการเล่นเตนนิส

รวมทั้งกีฬากลางแจ้งประเภทอื่นๆ อีกด้วย

อธิบดีกรมสรรพสามิตต์–พ.ต.ท. ขุนศรีศรากร ได้ออกหนังสือชักชวนข้าราชการให้นิยมเล่นกีฬากลางแจ้งในฐานที่เปนหัวหน้าราชการสรรพสามิตต์ การพาะความนิยม จึงเริ่มที่ข้าราชการกรมสรรพสามิตต์ก่อน นอกจากกรมการสรรพสามิตต์ในกรุงเทพฯ ท่านอธิบดีได้มีหนังสือไปถึงสรรพสามิตต์จังหวัดทั่วราชอาณาจักร ขอให้เริ่มเล่นกีฬากลางแจ้ง แต่เมื่อวันที่ ๒๐ เดือนนี้.

หนุ่มนิแต่ท่านอธิบดี ได้ออกตรวจราชการต่างจังหวัด หลายจังจังหวัดเมื่อเดือนมิถุนายนปีนี้ปรากฏว่าข้าราชการไม่ใคร่เล่นกีฬากลางแจ้ง และได้สังเกตุเห็นข้าราชการเหล่านั้นส่วนมากมีร่างกายไม่ค่อยสมบูรณ์เหมาะสมแก่สมัยการสร้างชาติ

การเล่นกีฬานั้น ยังเปนการพักผ่อนและให้ความบรรเทิงไปในตัวด้วย ประโยชน์ของการเล่นกีฬามีหลายประการ เช่นเปนการส่งเสริมร่างกายให้แข็งแรง และให้เจริญได้ส่วนกันทั้งกายและจิตต์ใจ อบรมนิสสัยให้เปนผู้ประพฤติดีงาม มีน้ำใจเปนนักกีฬา มีประโยชน์ในการสมาคม ทำให้เกิดความรักในหมู่คณะ มีการเสียสละเพื่อส่วนรวมได้โดยง่าย และรู้จักรักชื่อเสียงของตน มีความมานะพยายามอดทน รักความยุติธรรม เปนการฝึกหัดสมองให้รู้จักบังคับร่างกายให้ปฏิบัติโดยรวดเร็วตามความคิด เปนต้น.

อาศัยเหตุดังกล่าวนี้ ท่านจึงขอชักชวนข้าราชการสรรพสามิตต์ให้พร้อมใจกันเล่นกีฬาอย่างน้อยสักอย่างหนึ่ง เพื่อจะได้เกิดคุณประโยชน์แก่ตนเอง และประเทศชาติต่อไป.

จะแบ่งอียิปต์ให้

(ต่อจากหน้า ๑)

ให้วิชียกมอบดินแดนให้ ซึ่งจะเปนการช่วยเยอรมัน ในการทำสงครามกับอังกฤษ เมื่อวานนี้วิชีได้รับการบอกกล่าวอย่างแจ้งชัดว่า การปลดปลอยชะเลยศึกฝรั่งเศสในเยอรมนีนั้น ต้องแล้วแต่การปฏิบัติการตามนโยบายของวิชีในเรื่องการร่วมมือกับเยอรมันให้บริบูรณ์ที่เมืองดาร์

[มีต่อหน้า ๑๕]

เมื่อถึงวันปีใหม่ (ที่ ๑ มกราคม ๒๔๙๔) ให้สรรพสามิตต์จังหวัดรายงานมากรมสรรพสามิตต์ ว่า ข้าราชการผู้ใดได้เล่นเกมกีฬากลางแจ้งชะนิดใดบ้างแล้ว และผู้ใดยังมิได้ลงมือเล่นให้ทำบัญชีเสนอมาพิจารณาด้วย.

อนึ่ง กีฬากลางแจ้งนั้น เช่น ๑. เทนนิส ๒. แมดมินตัน ๓. ตะกร้อวง ๔. ตะกร้อข้ามตาข่าย ๕. ฟุตบอลล์ ๖. รักบี้บอลล์ ๗. กอล์ฟ เปนต้น.

ข่าวประชาคม

หลวงวิจิตรปราศัยทางวิทยุ

วันที่ ๒๑ หลวงวิจิตรวาทการกล่าวคำปราศรัยเรื่อง "ความปลอดภัยของประเทศไทย" ทางวิทยุกระจายเสียงเวลา ๒๐ นาฬิกา ๒๕ นาทีเสร็จแล้ว จะได้อ่านคำแปลเปนภาษาอังกฤษ ฝรั่งเศสเยอรมันอิตาเลียนญี่ปุ่นด้วย ในโอกาสนี้ ทางการวิทยุกระจายเสียงคลื่นสั้น จะได้ทำการถ่ายทอดเสียงด้วยขนาดคลื่น ๒๕.๖ เมตร.

ขุนทองเปนข้าหลวงลพบุรี

กระทรวงมหาดไทยได้มีคำสั่งลงวันที่ ๑๖ เดือนนี้ ให้โอนนายพันตรีขุนทองสุนทรแสง ข้าราชการพลเรือนชั้นเอก ดังกัดกรมมหาดไทย ดำรงตำแหน่งข้าหลวงประจำจังหวัดลพบุรี ตั้งแต่วันที่ ๗ นี้เปนต้นไป.

โปรดคอยชมการตูนอาหรับราตรี

การตูนอาหรับราตรี, นิยายชั้นเอกที่โลกยกย่อง จะได้มาปรากฏเปนภาพการตูน ด้วยฝีมือนักเรียนคนไทย ผู้ที่เคยนิยมเรื่องอาหรับราตรี คงจะพอใจทั่วกัน เพราะเราเก็บความสำคัญของเรื่องแต่ต้น และทุกๆ ตอนมิให้บกพร่อง ประกอบคำอธิบายเรื่องได้ภาพ ให้เข้าใจชัดเจนยิ่งขึ้น โปรดตัดเก็บเรียงลำดับไว้แต่ต้นอย่าให้ขาดเพื่อไม่ต้องลำบากภายหลัง.

บำเพ็ญกุศลอุทิศถวาย

พระเจ้าวรวงศ์เธอ กรมหลวงชินวรสิริวัฒน์ สมเด็จพระสังฆราชเจ้า, ในวันที่ ๒๕ สิงหาคมนี้ทวดราชบพิธ ขอเชิญศิษยานุศิษย์ทั้งหลายมาร่วมงานนี้ทั่วกัน

บริจาควิทยุเปนสาธารณ

พระภิกษุนายพันโทหลวงแพทยาดุลศิษฎ์ และนางแพทยาดุลศิษฎ์ ได้บริจาคเครื่องรับวิทยุยี่ห้อ อา.ซี.เอ. ๑ เครื่อง มอบให้แก่วัดบ่อแร่ อำเภอวัดสิงห์ จังหวัดชัยนาท เพื่อเปนสาธารณะ.

กำหนดการสดมภารศพ

นายอาคม อินทรโยธิน วันเสาร์ที่ ๒๓ สิงหาคม พ.ศ. ๒๔๙๔ เวลา ๑๗.๐๐ น พระสงฆ์เจริญพระพุทธมนต์ ณ บ้านบางลำภู ถนนพระสุเมรุ เยื้องโรงน้ำแข็งข้าม.

รุ่งขึ้นวันอาทิตย์ ที่ ๒๔ ถวายภัตตาหารเพลแด่พระสงฆ์ ที่เจริญพระพุทธมนต์ เวลาบ่าย ๑๓.๐๐ น. มีพระธรรมเทศนา ๑ กัณฑ์.

จึงขอประทานกราบเรียน และเรียนมาเพื่อทราบ.

ดัฟฟ์คูเปอร์ขอความร่วมมือปัตตาเวีย

อังกฤษประชุมทหารนับหมื่นคนปราบผู้เปนปฏิปักษ์ในพม่า

จะไปสิงคโปร์และเยี่ยมออสเตรเลีย

นิวยอร์ค ๒๐ สิงหาคม

ดัฟฟ์คูเปอร์ ซึ่งขณะนี้จะไปตะวันออกไกลในฐานะผู้แทนพิเศษของรัฐบาลอังกฤษนั้น ได้แจ้งให้ผู้แทนหนังสือพิมพ์ณะที่นี้ทราบว่า ตนมีโครงการณ์การที่จะไปเยี่ยมปัตตาเวียในอนาคตอันใกล้นี้ เมื่อเจรจาถึงความร่วมมือ กับข้าราชการของเนเธอร์แลนด์. นอกจากนี้ยังอาจจะไปเยี่ยมออสเตรเลียอีกด้วย ดัฟฟ์คูเปร์ออกจากแซนแฟรนซิสโค เมื่อวันที่ ๒๖ สิงหาคมถึงสิงคโปร์วันที่ ๒ กันยายน.

ท่านแจ้งให้ทราบว่า การเดินทางของท่านนี้ไม่มุ่งหมายเปนปรปักษ์ต่อญี่ปุ่นเลย. (รอยเตอร)

ว่าอังกฤษและอเมริกาจะดำเนินอย่างญี่ปุ่นเลื่อนฐานะสถานเอกอัครราชทูตไม่ช้า

โตกิโอ ๒๐ สิงหาคม

รายงานข่าวจากกรุงเทพฯแจ้งว่า อังกฤษและอเมริกาอาจจะดำเนินตามอย่างเปนผู้นำของญี่ปุ่นในการเลื่อนฐานะอัครราชทูตณกรุงเทพฯเปนสถานเอกอัครราชทูต วงการเจ้าหน้าที่ในโตกิโอกล่าววา ในไม่ช้านี้ทั้งสองประเทศจะได้บอกกล่าวพฤติการณ์นี้ให้รัฐบาลไทยทราบ.

[รอยเตอร์]

ในสิงคโปร์มีทหารถึง ๒๐๐๐๐ คน

โตกิโอ ๒๐ สิงห.— ปรากฏตามรายงานข่าวของญี่ปุ่นว่า ในขณะนี้มีทหารบริติช ๓๓,๐๐๐ คนซึ่งรวมทหารพะม่า ๒๕,๐๐๐ คน ด้วยประจำอยู่ในลาซีโอและคองยี โดยมีกองบัญชาการฯ ตั้งอยู่ในมันดะเล ปรากฏตามข่าวนี้ว่า บัดนี้มีกลุ่มชนหมู่ใหญ่ กำลังแสดงตนเปนปฏิปักษ์ต่อบริติชในประเทศพะม่า และครั้งขะกำลังทหารบริติช จำต้องประจำอยู่ในพะม่า เพื่อรักษาการณ์.

ข่าวญี่ปุ่นกล่าวอ้างว่า นอกจากกองทหารบริติชจำนวนนี้ในพะม่าแล้วทหารบริติชมีอยู่รวมทั้งสิ้น ๗๓,๐๐๐ คน รวมทั้งทหารอินเดียน ๔๒,๐๐๐ คน พร้อมกับเครื่องบิน ๒๕๐ เครื่อง ที่ชุมนุมคับคั่งณพรมแดนประเทศไทยและมะลายู และยังได้เสริมต่อไปว่า ฉะเพาะในสิงคโปร์แห่งเดียว มีทหารชุมนุมอยู่ถึง ๒๐,๐๐๐ คน.

[ทรานสโอชั่น]

จับชาวเยอรมัน ๕ นายที่แหลมวิคเตอร์เรีย

ย่างกุ้ง ๒๐ สิงหาคม

ชนชาวเยอรมัน ๕นาย ซึ่งเข้าใจว่า หลบหนีมาจากเขตต์ต่างด้าวฝรั่งเศสในอินโดจีนนั้น ได้ถูกจับกุมที่วิคเตอร์เรียพอยนต์ในดินแดน

[มีต่อหน้า ๖]

ทูตญี่ปุ่นพบนายกฯ นายวณิชร่วมด้วย

เมื่อวันที่ ๑๙ เดือนนี้ เวลา ๑๕.๓๐ น. ท่านอัครราชทูตญี่ปุ่นได้มาหาท่านนายกรัฐมนตรี ณวังสวนกุหลาบ ท่านนายกรัฐมนตรีได้ต้อนรับด้วยอัธยาศัยไมตรีเปนอย่างดี ในโอกาสนี้นายวณิช ปานะนนท์ได้เข้าร่วมสนทนาด้วย สนทนากันประมาณครึ่งชั่วโมง ท่านอัครราชทูตจึงได้อำลากลับ.

เปรียบการพ่ายในโอเดสซากับดันเกิร์ก ว่ารัสเซียได้รับความเดือดร้อนน่าเวทนานัก

แมดดริด ๑๙ สิงห. — หนังสือพิมพ์ "อาร์ริบา" ประจำวันนี้ให้ความเห็นในบทบรรณาธิการว่า ความสำคัญแห่งผลสำเร็จของเยอรมันในอูเครนนั้นจะกล่าวให้ถึงความเปนจริงไปได้โดยยากหนังสือพิมพ์นี้ เปรียบเทียบการพ่าย ของ กอง ทัพ ของจอมพลบูเด็นนี่ในอูเครนกับการพ่าย ของ กองทหารอังกฤษฝรั่งเศสในฟลานเดอร์สมีงบีาลาย แล้วโจรความว่า กองทหารบอลเชวิคซึ่งถูกล้อมอยู่ในโอเดสซา ได้รับความเดือดร้อนยิ่งเสียเช่าที่บริติชได้รับในดันเกิร์กในบางประการ โอกาสที่ทหารบอลเชวิคจะหนีในโอเดสซานั้นดูเปนเหตุที่น่าสงสารเหลือเกินโดยเหตุที่ฝูงบินโซเวียตที่ถูกตีแตกและบอบช้ำแล้ว แทบจะไม่สามารถป้องกันการถอย ของกองทหารโซเวียตจากโอเดสซา และเพราะว่า มีเรือเก่าคร่ำคร่าไม่มากก็น้อย อยู่เพียงไมกี่ลำ — ที่จะพากองทหารโซเวียตหนี

หนังสือพิมพ์นั้น โจรความต่อไปว่า เขตต์อุตสาหกรรมโซเวียตทางตวันตกอูเครน เสียหายย่อยยับมากที่สุด โดยเหตุที่เขตต์เหล่านี้เปนเขตต์ที่สำคัญที่สุด ในบรรดาเขตต์สำคัญทั้งหลาย ของสหภาพโซเวียต "โดยทางปฏิบัติ ปัจจุบันนี้เยอรมนีได้แดนอุตมที่สุด และมีค่ามากที่สุดของสหภาพโซเวียตไว้แล้ว

(มีต่อหน้า ๖)

เรื่องมหัศจรรย์

ทารกในครรภ์มารดาร้องไห้ได้ดังผู้ใหญ่

อังการา, ๒๐ สิงหาคม. —มีผู้พบปรากฏการณ์ทางการแพทย์ในเมืองเคย์เซรี เมืองหนึ่งของตุรกีในอนาโทเลียภาคกลางหญิงมีครรภ์ผู้หนึ่งแจ้งว่าทารกซึ่งอยู่ในครรภ์ร้องไห้ทุก ๆ ครั้งที่หล่อนเคลื่อนไหว หญิงผู้นี้ได้ถูกนำตัวไปยังโรงพยาบาลในเมือง บรรดาแพทย์สามารถเห็นปรากฏการณ์อันประหลาดนี้ได้.

(ทรานสโอชั่น)

ตรงกับวันศุกร์
แรม ๑๕ ค่ำ เดือน ๙

วิทยุคลื่นยาว

๑๘.๐๐ พระธรรมเทศนา
๑๙.๐๐ เรื่องของกระทรวงกลาโหม
๒๐.๐๕ ข่าว
๒๐.๒๕ ดิเก
๒๒.๐๐ ข่าวโฆษณาแล้วปิดสถานี

ค้นพบเบื้องหลังของกองพลโซเวียต

เกิดอลหม่านใหญ่ในวงการทหารรัสเซีย เมื่อทหารนาซีใกล้เข้ามาต่างหนีเอาตัวรอด

เบอร์ลิน ๑๙ สิงห์. — เพ้มอารญา กรรม แห่ง กองพลโซเวียต กอง หนึ่ง ที่ทหารเยอรมันในนิโคไล เซ็ฟ ค้นพบ ในดิก ซึ่งเคยเปนที่ตั้งกองเสนาธิการ โซเวียตเปนแฟ้มอันแสดงอย่างชัดที่สุด ถึง ความ อลหม่าน สุดขีด ซึ่งมีอยู่ในหน่วยต่างๆ ของโซเวียตที่กำลังละลาย และกำลังถอย ทั้งนี้ดังปรากฏจากวงการทหารในเบอร์ลิน..

นอกจากใบสั่งจับนับไม่ถ้วนและสถิติการลงโทษ กับหมายเหตุเปนอักษรแล้ว แฟ้มเหล่านั้นยังเต็มไปด้วยคำประนามของบรรดา ผู้กำ กับศึก ผู้ยื่นคำฟ้องว่าบรรดาผู้บังคับหน่วยน้อยใหญ่ของโซเวียต เปนผู้ไว้ใจไม่ได้บ้าง เปนผู้ขลาดบ้าง เปนผู้จงใจล้างสมบัติรัฐบาลของตนเองบ้าง เพราะคำฟ้องเหล่านี้เรง นายทหารต่างตำแหน่ง ๒๕ นาย แห่งกองทัพใหญ่ที่ ๒๑ ของโซเวียต จึงถูกนำขึ้นศาลทหาร.

ใน ๒๕ คนนั้น มีนายพันเอก ๒ คน คนหนึ่งถูกถอดเพราะเขาสั่งระเบิดสะพานก่อนเวลาอันควร ขณะที่กองพลน้อยในบังคับบัญชา — ของเขาถอยอย่างระส่ำระสายอีกคนหนึ่งถูกจับ เพราะเราสั่งให้หน่วยต่างๆ ทิ้งอาวุธ แล้วให้ต่างหน่วยต่างหนีเอาตัวรอด, เมื่อกองทหารเยอรมันเข้ามาใกล้ นายพันตรีโซเวียตสองคน ถูกประหารฐานหนีข้าศึกก่อนเวลาอันควร สองคนนี้ยังมีความผิดอีกกะทงหนึ่ง คือปล่อยให้ทัพสัมภาระรถยนตร์ทั้งหมดตกไปในมือเยอรมัน.

นายทหารโซเวียต เปนจำนวนมากต้องขึ้นศาลทหาร เพราะเขาเหล่านั้นถูกเครื่องหมาย ยศออกจากเครื่องแบบบ้าง เพราะเขาทำลายบัตรแสดงสังกัดบ้าง หรือเพราะเขากล่าวสรรเสริญสมรรถภาพ แห่งการเปน ผู้นำของเยอรมันบ้าง. (ทรานสโอชั่น)

ฟุตบอลล์

อุเทนวิศวเล่นกัฬใหม่ กำหนดที่ ๖ เดือนหน้า

การแข่งขันฟุตบอลล์รุ่นกลางรอบสุดท้ายระหว่างโรงเรียนช่างก่อสร้างอุเทนถวายกับโรงเรียนวิศวกรรมรถไฟ เมื่อวันเสาร์ที่ ๑๖ สิงหาคมศกนี้ ปรากฏว่าเสมอกัน ฝ่ายละ ๖ ประตู นั้นจึงกำหนดให้แข่งขันกันใหม่ในวันเสาร์ที่ ๖ กันยายนศกนี้ เริ่มเวลา ๑๖.๓๐ นาฬิกา.

เต็นนิส

เทพฯ ชะนะสหมิตร มีชัยตะทั้ง ๓ คู่

การแข่งขันตะเต็นนิส ฉันท์มิตรระหว่างสโมสร ซึ่งอยู่ในเครือของสอนเต็นนิส สมาคม แห่งประเทศไทย ในความ อุปการะ ของท่าน นายกรัฐมนตรี ณ วังสวนกุหลาบ เมื่อวันที่ ๑๙ เดือนนี้ ปรากฏผลดังนี้.—

นายเมืองเริง วสันตสิงห์ กับนายสด กุรมะโลหิต สมาชิกนักเรียนเก่าเทพศิรินทร์ ชะนะนายตัน สุภารัตน์ กับนายอรุณ สิบุญเรือง สโมสรสหมิตร ๖-๘,๖-๓,๖-๓,

พระเชฏฐไวทยการ กับนายสุนทร หงสลดารมภ์ สมาชิกนักเรียนเก่าเทพศิรินทร์ ชะนะนายเลิก เตียง

เพลิงไหม้

เปนภัยร้ายแรงมาก ควรป้องกันไว้แต่แรกโดยไม่ประมาท

ด้วยการมี

เครื่องดับเพลิงไว้ประจำ

เพื่อความอุ่นใจได้อย่างดี

อิฟฟ่า

เปนกระบอกบรรจุน้ำยาวิทยาศาสตร์

สำหรับฉีดดับเพลิงในเวลาฉุกเฉิน

ทนทาน ทำงานได้ผล ใช้ง่าย หยิบง่าย

เชิญขอแคตลอกรายละเอียด และราคา

ห้าง บี. กริม แอนโก

ผู้แทนจำหน่ายในประเทศไทย

คอยอ่านเรื่อง "เมื่อเชษฐบุรุษอุปสมบท"

เรื่อง "เมื่อเชษฐบุรุษอุปสมบท" เปนสารคดีพิเศษกล่าวถึงชีวิตประวัติแห่งเชษฐบุรุษของไทย—ท่านนายพลโทพระภิกษุพหลโยธิ (พระยาพหลพลพยุหเสนา) ขณะที่ท่านอุปสมบทอยู่ ซึ่งได้รับรสธรรมจากพระพุทธศาสนาอย่างไร ฯลฯ เปนชีวะประวัติอันสำคัญตอนหนึ่ง ของเชษฐบุรุษของไทย ซึ่งภายหลังจากบำเพ็ญประโยชน์ให้แก่ประเทศชาติแล้ว ก็เข้าบรรพชาอุปสมบท และประพฤติวัติปฏิบัติทางศาสนาด้วยวีระภาพ ท่านจะทราบได้โดยละเอียดจากบทความสารคดีพิเศษนี้ ซึ่งเราจะเริ่มลงตั้งแต่ฉบับวันจันทร์หน้าเปนต้นไป.

ร.ม.ต. ยุติธรรมให้โอวาท

เมื่อวันที่ ๑๘ สิงหาคม นายนาวาเอกหลวงชำรงนาวาสวัสดิ์ รัฐมนตรีว่าการกระทรวงยุติธรรม ได้ให้โอวาทถึงเรื่องความประพฤติการปฏิบัติราชการ การประสานงาน สมรรถภาพความสามัคคีและเรื่องอื่นๆแก่ผู้พิพากษา ๑๐ นายซึ่งจะเดินทางไปรับราชการศาลต่างจังหวัด

ศิริ รับรุนคะเจวารีเรศต์ สโมสรสหมิตร ๑๐-๘,๖-๓

นายเชะเอม ไชยสุต กับนายอรุณ บุณยรัฐิติ สมาชิกนักเรียนเก่าเทพศิรินทร์ ชะนะนายทรง บูลสุข กับนายหิศกิติ ลีละธำรุง สโมสรสหมิตร ๓-๖, ๖-๓, ๖-๔

ประชาชาติสำหรับประชาชน
ประชาชนควรอ่านประชาชาติ

ประชาชาติ
PRACHACHAT
ปีที่ ๙ วันที่ ๒๒ สิงหาคม พ.ศ. ๒๔๘๔

ไทยเปนเมืองพระ

✱

วิทยุกระจายเสียงแห่งประเทศไทย ได้ขอร้องชาติผู้ทำสงครามให้เลิกรบกันเสียที ร้องขอเพราะว่าไทยเปนเมืองพระ ฟังดูตามข่าวว่าต่างประเทศได้สนใจในคำขอร้องนี้อยู่ไม่น้อยเหมือนกัน.

อันที่จริงพุทธศาสนาวางหลักใหญ่ไว้ว่า "ห้ามมิให้เบียดเบียนซึ่งกันและกัน" การห้ามนี้ไม่ฉะเพาะแต่ระหว่างมนุษย์ต่อมนุษย์ กินความตลอดถึงสัตว์ทั้งหลายด้วย เปน หลัก ธรรม ที่ วิ เศษ เลิศ แล้ว เปน บัญญัติที่ตรงต่อความรู้สึกนึกคิดของคนทั่วโลกไม่ใช่เพียงแต่ไทย พิสูจน์ได้ง่าย ๆ คือว่าชาติใดภาษาใด เด็ก หรือ ผู้ใหญ่ ต่างเกลียดกลัวการเบียดเบียนตนหนักหนา แม้สัตว์เดรัจฉานมันก็ไม่ชอบเบียดเบียน ดูแต่เสือในป่าถ้ายิงมันไม่บาดเจ็บ มันก็อาจคร่าชีวิตผู้ทำแก่มันเสียจงได้.

การไม่เบียดเบียนตาม หลักแห่งพุทธ ศาสนาเปนยอดของความปรารถนา มนุษย์ และสัตว์ เห็นปานฉะนี้ พุทธศาสนาจึงได้แพร่หลายไปทั่วและบัดนี้พุทธศาสนาสถิตย์สถาพรรุ่งเรืองอยู่ในประเทศไทยประเทศเดียวในโลก ประเทศนี้ได้ชื่อว่าเมืองพุทธศาสนาเมืองพระ.

คนไทยเจ้าของพุทธศาสนาได้รับการ อบรมมาแต่อ้อนแต่ออก อบรมตามแนวพุทโธวาทให้ตั้งตนอยู่ในที่ชอบ ซื่อสัตย์สุจริต เมตตากรุณาน้ำใจตามแนวพุทธศาสนานี้ ทำให้ไทยเด่นอยู่ในคุณธรรม ชาวต่างประเทศที่ผ่านมาชั่วเวลาเล็กน้อยก็อดชมเชยมิได้.

การที่ไทยขอร้องชาติคู่สงครามเพื่อ สันติสุขของมวลมนุษย์สมควรหรือไม่ เรื่องที่ขอย่อมเปนคำตอบอยู่ในตัว เราเปนชาติรักสงบ เปนชาติที่ไม่บรารถนาเบียดเบียนใคร ชาติไทยหวังดีต่อ เพื่อน ร่วม โลก เสมอ มาตาม วิ สัย ที่ ไทย ทั้งชาติ เปน พุทธ ศาสนิก ชน การขอร้องให้เลิก รบ เปน ไป ตาม ลักษณ คุณ ธรรม ประ จำจิตต์ ไทย ไม ต้อง เตรียม ไม่ ต้อง ฝึก ที่ จะทำเช่นนั้นแต่ประการใดเลย.

เราสามารถกล่าวได้ว่าทุกชาติทุกภาษา ไม่แต่ประเทศคู่สงคราม ว่าจะต้องฟังเรา จะต้องเห็นใจเรา เพราะทุกประเทศทราบดีว่าไทยเปนประเทศเดียวที่เปนแหล่งสำคัญ ของพุทธศาสนาหรือเปนแดนสำคัญของสันติสุข เปนถิ่นที่พลเมืองไฝ่แสวงความสงบ ไม่มีใจเม้เปนมลทินที่จะเบียดเบียนใคร.

มนุษย์ถือพุทธศาสนาในโลกนี้มีไม่น้อย มีอยู่ทั่วโลก เพราะพุทธศาสนามีหลักธรรมพิสูจน์ให้เห็นความจริงเที่ยงแท้แน่นอนว่า เปน ธรรมประเสริฐ ฉะนั้นคำขอร้องต่อคู่สงครามเพื่อความสงบสุข มนุษย์ที่ถือพุทธศาสนาด้วยกันจักต้องเห็นใจมากที่สุด เราขอถือโอกาสแผ่กุศลมายังพุทธศาสนิกชนทั้งโลก-ท่านผู้พี่น้องในพุทธธรรมจงมาช่วยกันร่วมมือของพุทธศาสนา ช่วย กันเหนี่ยวรั้งให้โลกกลับสู่ความสงบ ให้มนุษย์ชาติได้กลับสู่ความผาสุขถ้วนทั่ว

ชาติไทยประเทศแห่ง พุทธศาสนา หรือ เมืองพระนี้ ประชาชาติย่อมรักชาติศาสนายิ่งล้น รักยิ่งกว่าชีวิตตนเองและบุตรภริยา วงศา คณาญาติรวมกันนั้นอีก ไทยสามารถอุทิศชีวิตต์ให้แก่ชาติศาสนาได้ อย่างง่าย ๆ เรา รู้ว่าชีวิตของเราอยู่ได้ชั่วคราว แต่ชาติศาสนานั้นดอกจะถาวรชั่วฟ้าดิน เราจะยอมให้ชาติไทยดินแดนของพุทธศาสนาหลุดลอยไปจากโลกนี้ไม่ได้ เรารู้ว่ามนุษย์ทั้งโลกที่ถือพุทธศาสนา ต่างมี น้ำ ใจจด จ่อมองดูด้วยความเอาใจช่วยที่จะให้ประ เทศ ไทย-เมืองพระได้เจริญวัฒนาถาวร ยิ่ง ๆ ขึ้นไป ดุจเปนเมืองศักดิ์สิทธิ์ที่มนุษย์นอกประเทศ ไทย หลายสิบล้านถือเปนที่สถิตย์ของหลักธรรมที่เขานับถือบูชา ดังนั้นถ้าชาติไทยถูกรุกรานก็จะเท่ากับ พุท ธศาสนาของโลกถูกทำลายนั่นเทียว อย่างไร ก็ดี ไทยทั้ง ชาติ ผู้รักษา พุทธศาสนา จะ ยืน ขึ้น เปน คน ๆ เดียวกัน ยืนอยู่ภายในร่มเงาแห่ง พระศาสนาเพื่อต่อต้านรักษาชาติศาสนาไว้จนหมด เลือดหยดสุดท้าย เราไทย เรือ หนัก หนา ว่า มนุษย์ ผู้ถือพุทธศาสนาไม่ว่าอยู่ในแห่งหนตำบลใด หรืออยู่ในส่วนหนึ่งส่วนใดของโลก จะต้องช่วยเรา ช่วยป้องกันรักษาพุทธศาสนาเปนใจเดียว.

ชาติไทยประเทศแห่งพุทธศาสนา ขอร้องต่อพุทธศาสนิกชนทั่วโลกได้ร่วมมือกันให้ความกาหลอดหม่านของโลกสงคราม เราร้องขอ ก็เพราะเราประเทศไทยเปนเมืองพระ.

"น. ธาดา"

อาวุธเรือดำน้ำ

ในระหว่างสงครามโลก มีอาวุธชะนิดใหม่พร้อมกับมีภัยร้ายแรง ปรากฏขึ้นบนเวทีสงครามทางเรือ เปนครั้งแรก อาวุธที่กล่าวนี้คือเรือดำน้ำ บรรทุกตอร์ปิโดโดยทันทีความเปนใหญ่ทางทะเลของบริเตนต้องถูกคุกคามในเมื่อเว็ดดิเกนนายทหารเรือหนุ่มเยอรมันผู้หนึ่ง พร้อมด้วยพลเพียงหยิบมือ ได้ทำลาย ร.ล. "อาบูกีร์" ร.ล. "โฮ๊ค" และ ร.ล. "เครสซี่" โดยใช้เรือซึ่งดูก็ไม่น่าจะทนทะเลได้ ในระหว่างปีต่อ ๆ มาของสงครามโลก คำเตือนครั้งหนึ่งของนายพลเรือเอกบริติชผู้มองเห็นเหตุการณ์ไกล ชื่อเออร์ล เซนต์ วินเซนต์ ต่อแผนการณ์สร้างเรือดำน้ำซึ่ง พุ่ลทันชาวอเมริกัน เปนผู้ออกแบบ ปรากฏรุนแรงขึ้นเปนลำดับ นายพลเรือเอก.เซนต์ วินเซนต์เคยได้แถลงว่า

"อย่า ไป แตะต้อง หาก เรา จะประกอบขึ้นมาแล้ว ประเทศอื่นก็จะเอาเยี่ยงอย่างบ้าง และเมื่อนั้นก็เท่ากับ อานุภาพทาง ทะเล ของเราต้องถูกคุกคามอย่างหนัก"

โดยแท้จริงในขณะนั้น อาวุธเรือดำน้ำของเยอรมัน ซึ่งเพิ่งมีกำเนิดมาไม่นาน และยังอยู่ในระหว่างการปรับปรุงขั้นแรก ยังสามารถยังความไม่สะดวกแก่การเดินเรือ ของ บริติชได้อย่างมหันต์ แต่เท่าที่บริเตน สา มารถ ต่อ ต้าน กับภัย คุก คาม จาก เรือ ดำน้ำเยอรมันได้บางส่วนนั้นเพื่อธำรงเส้นชีวิตของการเดินเรือทางพาณิชย์ของตน ก็เพราะด้วยความช่วยเหลือจากเรือสงครามอเมริกัน.

เมื่อเหตุการณ์ได้เคยเปนมาเช่นนั้น สนธิสัญญาแห่งแวรไซยส์จึงได้วางกฎ เกณฑ์ ห้ามไม่ให้เยอรมนีสร้างเรือดำน้ำอีกต่อไป และด้วยเหตุผลอันเดียวกัน ในปีต่อ ๆ มา หลัง จาก สง ครามโลก บริเตนเห็นกันว่า เรือดำน้ำเปนอาวุธที่ปราศจาก คุณค่าเสีย แล้ว สำหรับ สง ครามทางเรือ ทั้งนี้ เนื่อง จาก ความเจริญก้าวหน้าของวิธีการป้องกันเรือเหล่านี้ ผู้เชี่ยวชาญทางการเรือทลายนาย—ไม่ใช่ฉะเพาะชาวบริติช – มีความคิดเห็นทำนองเดียวกัน.

การพ่ายในโอเดสซา

[ต่อจากหน้า ๓]

จากแง่เศรษฐกิจ แดงอันงุดมที่สุด และมีค่ามากสุดนี้ มีความสำคัญอันจะหาอื่นมาเสมอเหมือนมิได้"

[ทรานสโอชน]

จับชาวเยอรมัน

(ต่อจากหน้า ๓)

อังกฤษ ชาวเยอรมันทั้ง ๕ นายนี้ถูกส่งมาร่างกุ้ง ในความควบคุมของตำรวจและกักกันไว้ที่นั่น.

(รอยเตอร์)

ท่านอ่อนเพลียมาก เพราะเป็นไข้หรือ ?

—เชิญอ่านข้อความต่อไปนี้—

ท่านยังไม่พ้นอันตรายจากการเป็นไข้ แม้อาการไข้จะได้ลดลงแล้วก็ดี ความอ่อนเพลียที่ปรากฏภายหลังเป็นไข้นั้น ย่อมมีส่วนอาจทำให้ท่านกลับเป็นไข้ซ้ำอีก หรือเป็นโรคใหม่ขึ้นได้อีก โดยง่าย ท่านจำเป็นต้องรีบบำรุงร่างกายที่ทรุดโทรมนั้นให้ดีขึ้นโดยรวดเร็ว

เพื่อที่จะกระทำตามที่ได้แนะนำมานี้ จำต้องใช้หาอาหารสักชะนิดหนึ่งซึ่งไม่เป็นภัยแก่กะเพาะอาหารที่อ่อนแอ และมีคุณภาพในทางอาหารดีเท่าเทียมกับอาหารแข็งที่รับประทานเป็นจำนวนมาก อาหารพิเศษซึ่งนายแพทย์แทบทั่วไป คัดเลือกเพื่อให้คนไข้รับประทานนั้น คือแบ๊งฮอร์ลิกซ์ แบ๊งฮอร์ลิกซ์เป็นอาหารที่มีคุณภาพสูงและปรุงแต่งให้ย่อยได้โดยง่ายที่สุด แบ๊งฮอร์ลิกซ์เป็นอาหารซ่อมแซมประสาทและเนื้อหนังที่ทรุดโทรมให้กลับฟื้นคืนดี บำรุงให้เกิดกำลังวังชาขึ้นใหม่ และทั้งป้องกันผู้ป่วยซึ่งเพิ่งฟื้นจากโรคให้พ้นจากการเป็นโรคแทรกทั้งปวง ผู้ป่วยทุกราย ที่เบื่ออาหารทั้งปวงนั้น ย่อมสามารถรับประทาน แบ๊งฮอร์ลิกซ์ ได้อย่างชื่นบาน เชิญท่านรีบซื้อแบ๊งฮอร์ลิกซ์จากร้านจำหน่ายไว้เสียแต่วันนี้เถิด

ประชาชาติสำหรับประชาชน
ประชาชนควรอ่านประชาชาติ

ท่านนักเรียนเก่าโรงเรียนราชินีโปรดทราบ!

วันที่ ๒๕ สิงหาคม ศกนี้ นักเรียนเก่าและคณะครูนักเรียนโรงเรียนราชินีจะได้ร่วมใจกันบำเพ็ญกุศลฉลองชนมายุ ๖๐ ถวายแด่หม่อมเจ้าหญิง พิจิตร์ จิราภา เทวกุล ท่านอาจารย์ใหญ่ของพวกเรา ณ โรงเรียนราชินี (ล่าง) ถนนมหาชัย พระนคร

เวลา ๑๕.๐๐ น. – ๑๖.๓๐ น. ประกอบพิธีฉลองชนมายุตามลัทธิประเพณี เวลา ๑๗.๓๐ น. เลี้ยงอาหารโดยจัดเปนร้านๆ เวลา ๒๐.๐๐ น. การบันเทิงแสดงโดยนักเรียนปัจจุบัน รุ่งขึ้นเลี้ยงพระที่มาประกอบพิธีต่าง ๆ

เนื่องจากนักเรียนเก่าราชินีมีจำนวนเปนพัน ๆ เกรงว่าจะทราบไม่ทั่วถึงกัน จึงขอประกาศเชิญท่านไปร่วมการรื่นเริงในงานนี้โดยทั่วกัน

สมาคมนักเรียนเก่า โรงเรียนราชินี

๑๙/๘/๘๔ ๕ว.

กลิ่นหอม — ฟองฟองสบู่หอมลักส์ อยู่ทนนาน

น้ำหอมของสบู่หอมลักส์นี้หอมดีจริง ทำให้หวลคิดถึงกลิ่นหอมของดอกไม้อันสดชื่น ทั้งคุณภาพก็ล่งเด่น ฟองอันขาวสอาดและมากของสบู่นี้ จะทำให้ผิวของท่านหอมทนทาน ความสวยงามอยู่กับท่านเสมอ ภายหลังที่ได้ชำระด้วยสบู่ที่น่ารักนี้แล้ว ท่านจะรู้สึกสดชื่น นำความนิยมมาแก่ท่าน ผิวของท่านก็จะสอาดและหอม น้ำหอมของสบู่หอมลักส์ จะอยู่ติดตัวท่าน นำมาซึ่งความสดชื่น และเสน่ห์แก่ท่าน.

ฟองสบู่หอมลักส์ มีคุณสมบัติพิเศษ ฟองอันเล็กๆซึ่งเกิดเป็นก้อนนั้นจะกำจัดของสกปรกออกจากผิวหนังได้ง่าย และปลอดภัย.

สบู่หอม ลักส์

หมวกสตรี

รับ

เย็บหมวกสตรี

โดย

ช่างสตรีชาวยุโรป

ที่

สายรุ้ง

ตรงข้ามไปรษณีย์กลาง

ฟ้ากับน้ำ

สาระคิด

(จากนาวิกศาสตร์)

[ต่อจากวานนี้]

ง, ประวิงข้าศึกในขณะรบติดพันกับกองเรือ เพื่อแก้ปัญหาเมื่อเพลี่ยงพล้ำแก่ข้าศึก หรือเพื่อให้เปนต่อยิ่งขึ้น.

จ. ต่อต้านการลดตระเวนทางฟ้าของข้าศึก.

ฉ. ทำฉากควันช่วยบังกองเรือฝ่ายตนที่บอบช้ำให้รอนตัวจากการยุทธได้สะดวก.

ช. ตรวจตราแห่งสนามทุ่นระเบิด และตรวจทำลายเรือดำน้ำของข้าศึก.

ซ. สืบข่าวในเมื่อวิทยุเกิดขัดข้อง.

ฌ สนับสนุน หรือต่อต้านการตกพลร่มบก.

ญ, ร่วมมือทำลายเรือข้าศึกเมื่อกองเรือใหญ่ตามข้าศึกไม่ทัน,

เท่านี้ เราย่อมจะเห็นแล้วว่า กองบินนาวีมีประโยชน์แก่ทัพเรือเพียงใด สำหรับข้อสุดท้ายมีตัวอย่างที่เห็นชัด คือเมื่อเดือนธันวาคม ๒๔๘๓ นี้ กำลังทางเรืออังกฤษพบกับกำลังทางเรืออิตาลีในทะเลเมดิเตอเรเนียน อังกฤษตามอิตาลีไม่ทันเพราะเรืออิตาลีมีฝีเท้าสูง มากกองบินนาวีอังกฤษ (F.A.A. หรือ Fleet Air Arm) ได้แก้ปัญหานี้ตกโดยจู่โจมเข้าบอมบ์เรืออิตาลีจนชำรุดแล่นช้าลง กองเรือใหญ่อังกฤษตามมาจนทันจึงระดมยิงเสียจนเรืออิตาลีจมและยอมแพ้ไปบ้าง อีกตัวอย่างที่ล่าสุดก็คือการปะทะระหว่างกำลังทางเรือเยอรมันและกองเรืออังกฤษที่ช่องแคนมารุคแถวกรีนแลนด์เมื่อ ๒๔ พ.ค.๘๔ ข่าวที่เปนชิ้นโบแดงในตอนแรกก็คือเรือบิสมาร์คซึ่งเปนเรือสำคัญใหม่เอี่ยมของเยอรมันยิงเรือฮูด ของอังกฤษซึ่งเปนเรือรบที่ใหญ่ที่สุดในโลกจมภายในสี่นาทีต่อมาวันที่ ๒๗ พ.ค.๘๔ ก็ได้ข่าวว่าเรือบิสมาร์คที่กำลังบ่ายหน้ากลับบ้านนั้น จมเสียแล้วในมือ อีก ๔๐๐ ไมลจะถึงเมืองเบรสท์ โดยฝีมือของเครื่องบินจากเรืออีกลำโรยลซึ่งลาดตระเวนตามมาทั้งบอมบ และปล่อยตอรปิโดถูกเรือบิสมาร์คจนชำรุดแล่นต่อไปไม่ได้ และรายงานทิศทางตำบลที่ของเรือบิสมาร์คไปให้กองเรือใหญ่รู้ ซึ่งได้ตามมาทันเรือบิสมาร์คในไม่ช้านักจึงเห็นได้ว่าถ้าปราศจากการร่วมมือของ F.A.A. แล้ว เรืออิตาลีและเรือเยอรมันคงจะหนีรอดไปได้อย่างไม่ต้องสงสัยเลย.

เยอรมันประดิษฐ์เครื่องบินดำทิ้งระเบิดที่เรียกว่าสะตูกา [Stuka หรือ Sturzkampfflugzeug] ขึ้นด้วยความมุ่งหมายข้อใหญ่ที่จะให้รับมือกับเรือรบเพราะการทิ้งบอมบ์เปนการทิ้งบอมบ์ที่แม่นยำที่สุด กองเรือคุ้มกันของอังกฤษถูกทำลายบ่อยๆ โดยสะตูกาในการรบที่เกาะครีต ปลายเดือนพฤษภาคมนี้ สะตูกาพร้อมกับการร่วมมือของเรืออื่น ได้ทำลายเรือรบอังกฤษเสีย ๒๐ กว่าลำ เรื่องราวของเครื่องบินกับเรือรบ ถ้าจะค้นจริงๆ ก็เห็นจะได้หลายเล่มสมุด.

หน่วยรบสามประเภทของกองทัพเรือนี้ จะเทียบอานุภาพอันเปนหน่วยต่อหน่วยไปย่อมจะเปรียบกันไม่ได้ เพราะมีประโยชน์ทรือ

(ยังมีต่อ)

ว่าที่นายเรือตรี ปิติ ดันติเวสส

ท่านที่ถามซื้อโปรดทราบ

หนังสือ

ประชาชาติสตรี

งวดที่ ๒ ออกจำหน่ายแล้ว

เปนหนังสือคู่มือของสตรีไทย

โดยท่านสุภาพสตรีผู้มีเกียรติ ร่วมกันประพันธ์ เพื่อเปนแนวชีวิต ของเพื่อนสตรีไทยทั่วไป.

ประกอบด้วยเรื่องหลักวิชา แบบแผนปฏิบัติทั้งกายและใจ การสังคม และการครัว และบันเทิงคดีมีครบถ้วนทุกด้าน.

ท่านจะได้รับทั้งคุณประโยชน์ส่วนตัว และได้ช่วยเหลือเพื่อนร่วมชาติ เพราะหนังสือนี้ไม่หกค่าใช้จ่ายอย่างใดเลย.

ราคาเล่มละ ๒ บาท

มีจำหน่ายที่ กรมโฆษณาการ ประชาชาติ ประมวญวนไทยใหม่ สำนักงานนายศิลปี และร้านนายเมตตา.

แก้ปวดศีรษะ ปวดต้นคอ ปวดหลัง ปวดสะเอว เมื่อยขบและเคล็ดยอกในที่ต่างๆ แก้ไข้ แก้บวม หรือไขข้อพิการ แก้ปวดเส้นประสาท แก้เส้นกระตุก แก้ปวดมดลูก ปวดยอกในอก แก้ปวดฟัน

โรคเหล่านี้

ใช้รักษา

ด้วย

เชิญดื่ม

เหล้าวิสกี้วิสตอเรียวัด

ขวด ดำ

รสดี ราคาเยาว์

ห้างไทยวัฒนาพาณิชย์

ถนนอัษฎางค์

เปนเอเยนต์จำหน่ายแต่ผู้เดียว

ในประเทศไทย โทรศัพท์ ๒๐๖๔๖

เครื่องเขียนหีบ และอาหลั่ย

ตกมาถึงแล้ว

ท่านควรรีบจอง เครื่องมือเขียนแบบ ปากกาคู่ ปากคีบ ส่วนแบ่ง, ปากคีบตัว พับร์, เลข วงปรว กอบอื่นๆ เสียแต่คน

มือ เพราะมีจำนวน จำกัด ส่วนท่านที่สั่งจองไว้ล่วงหน้า โปรดมารับได้.

ศรีการค้า

ข้างศาลาเฉลิมกรุง

โทรศัพท์ ๒๐๐๘๒

จำหน่ายเครื่องเขียนทันสมัย

จะท่องเที่ยวทั่วทุกทิศ

มอบภาระกิจให้แก่

แผนกส่งเสริมการท่องเที่ยว

แผนก นี้จะให้ ความ วางใจ แก่ท่านใน เรื่องการเดินทางทั่วประเทศ โดยการสำรองบัตร์โดยสารรถ, เรือ, เรือบิน และที่พักแรมต่าง ๆ ตามจังหวัดอีกด้วย

-โปรด-

วางใจในความสดวก

ไว้วางใจในความสบาย

= ถ้าติดต่อกับ =

แผนกส่งเสริมการท่องเที่ยว

๑๕๙ ถนนเจริญกรุง โทรศัพท์ ๑๐๔๗๐

ซื้อกซื้อ
Genuine
CHEVROLET
Parts
ที่เชวโรเลต ของโรงงานเดิมโดยตรง
จาก
บริษัท
ไทยอุตสาหกรรมยนต์ จำกัด
ในประเทศไทย

แหลมทอง
เป็นเมืองทองของไทย

ยาธาตุแหลมทอง
รักษาท้อง ประคองธาตุให้ดี รักษา
กระเพาะอาหาร และ ลำไส้
ให้พ้นจากโรคร้ายต่าง ๆ
แก้ธาตุพิการทุกชนิด
ของห้างขายยาศรีอันทร์

ประเทศ

เตาไฟฟ้า ชนิด "ฮอทพ๊อยท์"

หุงต้มด้วยไฟฟ้า
เปนการหุงต้มที่
สอาดที่สุดเสมอ
ฟ. ฟ. ท.
แผนกพัสดุ
โทรศัพท์ ๒๒๐๐๐
(๕๑–๖๔)
H. 2.

ประกาศ

เรื่อง รับสมัครกรรมกรขนส่ง

แผนกขนส่งกรมรถไฟต้องการ กรรมกรไทยเข้า ทำงานขน สินค้า ประจำสถานีหนองทรายขาว ๕ คน สถานีบ้านแก้ง ๒ คน มีรายได้คนหนึ่งประมาณวันละ ๕๐ สตางค์ บุคคลที่จะสมัครเข้าเปนกรรมกรขนส่งตามประกาศนี้จะต้องมีคุณสมบัติ คือ –

๑. เปนผู้เลื่อมใสใน การ ปกครองตามระบอบ รัฐธรรมนูญด้วยความบริสุทธิ์ใจ.

๒. อายุไม่ต่ำกว่า ๒๐ ปี และไม่เกิน ๔๐ ปี.

๓. ต้องมีร่างกายเข้มแข็งตามความประสงค์ของทางราชการ.

ผู้ใดประสงค์จะสมัครเข้าทำงานเปน กรรมกร ขนส่ง ดังกล่าวแล้วให ไปสมัครได้ ณ ที่ทำ การ แผนกขนส่ง กรมรถไฟ ในบริเวณสถานีกรุงเทพ ฯ ตั้งแต่เวลา ๘.๐๐ น. ถึง ๑๔.๐๐ น. ทุกวัน (เว้นวันหยุดราชการ) ทั้งนี้หมดเขตต์รับสมัครภายในวันที่ ๒๕ สิงหาคม ๒๔๙๔ ถ้าต้องการทราบรายละเอียดให้สอบถามได้ ที่เจ้าหน้าที่ แผนก ขนส่ง กรมรถไฟ (ในบริเวณสถานีกรุงเทพ ฯ)

แผนกขนส่ง กรมรถไฟ

๕ สิงหาคม ๒๔๙๔

แม่บ้านที่ฉลาด

ย่อมไม่ลืมจัดโต๊ะอาหาร ให้สวยสดงดงาม

ใช้เครื่องโต๊ะอาหารเปนชุด ๆ กระเบื้องอย่างดี ลายงาม ๆ ของบริษัทไทยนิยมพาณิชย์ จะช่วยให้ โต๊ะ อาหาร แจ่มใสสดชื่น และอาหารมีรสโอชาขึ้น จะซื้อใช้เองหรือให้เปนของขวัญ ย่อมเหมาะด้วยประการทั้งปวง ฯ

–จานปลีกคาวหวาน–

กระเบื้องขาวอย่างดี มีหลายแบบต่าง ๆ กัน

จานคาว ..... โหลละ ๓.๐๐ บาท

จานหวาน .... โหลละ ๒.๗๕ บาท

ฯลฯ ฯลฯ ฯลฯ

เลือกสั่งซื้อได้ที่ :–

บริษัทไทยนิยม พาณิชย์ จำกัด

แผนกจักรยาน และ นานาภัณฑ์ โทรศัพท์ ๒๐๗๕๑

อาคารถนนราชดำเนิน มุมอนุสสาวรีย์ประชาธิปไตย

สินค้าของกรมสรรพสามิตต์

คือ บุหรี่แหลมทอง ช้างเผือก ช้างเผือกพิเศษ และ ไพ่ไทย ไพ่ผ่องจีน ไพ่จีนสีสี ไพ่ป๊อก ลบ นาฬิกอมชะนิดต่าง ๆ ๑๐ กว่าชะนิด

ซึ่งแต่เดิมกรมสรรพสามิตต์ได้มอบให้ บางสถานที่และบางบริษัทรับผูกขาดเปนเอเยนต์ เพื่อการจำหน่าย นม บัดนี้กรมสรรพสามิตต์เห็นว่า เพื่อให้ กิจการคานี้ได้แพร่หลาย และเปิดโอกาสให้ผู้ค้าทั่วปวงได้ติดต่อซื้อไปจำหน่ายได้ ทั่วจำนวนมาก และปลีกทั้งนี้มิได้จำกัดบุคคล จึงได้ระงับไม่ตั้งเอเยนต์ดังแต่เดิม คงรับมาจัดการจำหน่ายติดต่อกับผู้ค้าโดยตรง.

ฉะนั้น ตั้งแต่บัดนี้เปนต้นไป ผู้ใดจะติดต่อการค้าสินค้าดังอย่าง ให้ติดต่อโดยตรงดังนี้.

๑. ผู้ที่อยู่ในจังหวัดพระนครและธนบุรี ติดต่อได้ที่ กองกลาง กรมสรรพสามิตต์ ถนนสี่พระยา พระนคร โทรศัพท์เลขที่ ๒๐๔๗๐.

๒. ผู้ที่อยู่ตามจังหวัดต่าง ๆ ติดต่อได้ที่ สรรพสามิตต์จังหวัดนั้น ๆ.

๓. ผู้ใดต้องการใบแจ้งราคาสินค้า จะขอและทราบได้ที่กองกลางกรมสรรพสามิตต์ หรือที่สรรพสามิตต์จังหวัดต่าง ๆ.

กรมสรรพสามิตต์

วันที่ ๒๖ พฤษภาคม ๒๔๙๔

คัดจมูกไม่หลับ

โรคพยาธิผิวหนังผื่นคันพุพองน้ำเหลืองเสีย คันตามรากผม ผมร่วง โรคประดงทุกชนิด พยาธิหนังหนาราหยิกไม่เจ็บจะเปน เรื้อรังหรือร้ายแรงมีทั้งยาทา และยารับประทานตัดรากจำหน่าย โดยฉะเพาะต่างจังหวัด จดหมายเล่าอาการโดยละเอียด จะจัดยา ที่ตรงต่อโรค ส่งไป

ที่กินนอนดี ๆ
สำหรับรับนักเรียนหญิง
โปรดติดต่ออาจารย์เยื้อนภาณุทัต
วัดจอมเดิมบูราณ ๆ พระนคร

ให้ทาง พ.ก.ง. ฯ ปรุงจำหน่ายที่ห้างทหะราโอสถ ถนนเจ้าฟ้า ริมคลองหลอดใกล้โรงกระสาย ท่าช้างวังหน้า พระนคร โทร. ๒๒๙๙๗.

บริษัทรับประกันชีวิต

เกรตอิสเตินไลฟ์ จำกัด

หลักถาน มั่นคง ดีที่สุด การเงินและการ ติดต่อ สดวกเร็วทันใจ.

ขอเชิญท่านที่มีความ ประสงค์จะ ออมทรัพย์ไว้เพื่อ ประโยชน์แก่ครอบครัว หรือตัว ของท่านเอง โปรดโทรศัพท์ ๓๐๒๐๗ หรือจดหมายถึงบริษัท ณ ที่ตึกบอเนียว, ตำบลสามนาวา, พระนคร. ใช้ส่งผู้แทนหรือตอบชี้แจงวิธีประกันให้ท่านทราบ.

บริษัทมีวิธีประกันหลายประเภทอันนำมาซึ่งความพอใจให้แก่ท่านเลือกได้ตามความประสงค์เสมอ.

ประกาศศาล จังหวัด แม่ฮ่องสอน

เรื่องคำ บังคับให้ปฏิบัติ ตามคำพิพากษา

คดีหมายเลขดำที่ ๔/๒๔๗๔

คดีหมายเลขแดงที่ ๖/๒๔๗๔

ด้วยคดีระหว่างนาย จอง วุ่น นะ ตำแหน่งคา โจทก์ นายส่างละจอง หม่องจำเลย เรื่องหนี้สิน คดีนี้ศาลจังหวัดแม่ฮ่องสอน ได้พิพากษาให้โจทก์ระนะคดี จำเลย และศาลได้มีคำบังคับให้ปฏิบัติตามคำพิพากษานั้นแล้ว แต่จำเลยยังไม่ทราบคำบังคับ และการส่งคำบังคับให้จำเลย ณ ภูมิลำเนาหรือสำนักทำการงานของจำเลยไม่สามารถจะทำได้.

จึงได้ประกาศให้ นายส่างละจอง หม่อง จำเลยทราบแทนการส่งคำบังคับว่าศาลได้บังคับให้จำเลยชำระหนี้เงินดอกเบี้ยและค่าธรรมเนียมให้โจทก์ ๕๖๑๙ บาท ๑๔ สตางค์ ดับดอกเบี้ยร้อยละ ๑๕ ต่อปีในต้นเงิน ๓๒๐๐ บาท แต่วันที่ ๑๗ กรกฎาคม ๑๔๗๔ จนกว่าจะชำระเสร็จ และค่ารักษาไม้ขอนสักเดือนละ ๑๐ บาทแต่วันที่ ๑๗ กรกฎาคม ๒๔๗๔ จนกว่าจะถอนการรักษา ตามคำพิพากษาภายในกำหนด ๖๐ วัน นับจึงแต่วันประกาศนี้ เปนต้นไป.

ถ้าไม่ปฏิบัติตามคำบังคับภายในระยะเวลา หรือเงื่อนไขดังกล่าวแล้วข้างต้น จะต้องถูกยึดทรัพย์หรือจำขังดังที่บัญญัติไว้ในภาค๔ ลักษณะ๒ หมวด ๑ แห่งประมวลวิธีพิจารณาความแพ่ง ไม้ขอนสัก ๘๐๐ ท่อนที่ยึดไว้ก่อนคำพิพากษาก็จะได้ประกาศขายต่อไป.

ประกาศมา ณ วันที่ ๒๗ เดือนกรกฎาคม พุทธศักราช ๒๔๗๔

รัตนศาสตร์สมบูรณ์

ผู้พิพากษา

๓๑/๗/๗๔ ๑๕.

โรคผิวหนัง

โรคผิวหนังต่างๆ โรคเรื้อน ขี้เรื้อนกวาง ขี้กลากต่างๆ รวมทั้งชนิดสีขาว และขี้กลากชนิดเรื้อรังเป็นวงเดือนสีชมพูหรือเป็นเม็ดๆ ชนิดต้นแข็งคล้ายถั่วเขียว ขนาดเล็กตามตัว หรือชนิดเป็นผื่นเปื่อยคันตามร่างกาย ฯลฯ.

ผู้ใดเป็นโรคชนิดนี้ อาจมีอาการเนื้อชาในบริเวณ หรือไม่เจ็บ และมีอาการเจ็บแปลบๆ คล้ายยุงกัดหรือเนื้อต้นตามอวัยวะ ควรรับประทาน "ยาเม็ดบำบัดโรคผิวหนัง ตราสามศร" เหมาะสำหรับฟอกโลหิตให้บริสุทธิ์ ทำลายพันธุ์เชื้อโรคที่เป็นอันตรายต่อผิวหนังให้หาย แล้วผิวหนังที่เป็นโรคนั้นจะค่อยๆ แห้งตกสะเก็ดหาย จนกระทั่งกลับเป็นหนังที่อ่อนนุ่มปกติดีเหมือนเดิม. นอกจากนี้ยังรักษาพุพอง ฝี ฝ้าและเกลื้อนให้หายได้

เบอร์๑ราคาขวดละ๑๐บาท

และขายปลีกเพื่อสดวกแก่ผู้ซื้อด้วย

ยาริดสีดวงทวารหนัก ยาริดสีดวงจมูก

ยาขนานนี้ทำให้หัวค่อยๆ ฝ่อแห้งหลุดไปเอง และทำให้ยาผงทาแก้ริดสีดวงทวารหนักได้เบ็ดเสร็จ ขวดละ๑๐บาท

สั่งทาง ท.ก.ง. ได้ที่

ห้างขายยาจี่เฮ็ง (ตาสามศร)

โทรศัพท์ 31441

ถนนกรีเวียน : ตรอกไก่ : บางรัก พระนคร

อย่าลืม

ตัดเสื้อสตรีทุกแบบฝีมือปราณีต โดยช่างชั้นสูง ฝีมือเยี่ยม พร้อมทั้งช่างต่างประเทศ รับสอนนักเรียนโดยวิธีลัดตามหลักเทวนิกรู้เร็วเปนจริง ไม่ต้องเสียใจภายหลัง.

สุธาวณิช

ถนนเฟื่องนคร โทรศัพท์ ๒๐๗๕๐

ขี้ผึ้งกายสิทธิ์

ห้างขายยาสามยอด

ถนนมหาชัย โทร. ๒๐๗๓

ทูแตล

(จดทะเบียนแล้ว)

สร้างผ้า **โตบรัลโก้** ได้สวยงามตรึงตา
อีกทั้งใช้ได้ทนทาน

ผ้าโตบรัลโก้ ใช้ได้ทนทานความมีชื่อเสียงของผ้าประกอบด้วยสีสด ลวดลายแปลกๆ ด้วยเหมือนกัน แม้จะซักฟอกเท่าไรก็ตามคงใหม่สดใสเสมอ

บริษัท ทูแตล รับประกัน
ทุกๆหลาที่ชื่อพิมพ์อยู่ที่ริมผ้าตลอดไป

โตบรัลโก้

ซักง่าย ใช้ถาวร
เชิญชมตามห้างร้านต่างๆ

ที่ ๗๓๕/๒๔๗๔

ประกาศ
เจ้าพนักงานพิทักษ์ทรัพย์

เรื่อง ให้เจ้าหนี้ในคดีล้มละลายไปรับเงินค้างจ่าย

กองบังคับคดีล้มละลาย กระทรวงยุติธรรม.

ด้วยปรากฏว่ามีคดีล้มละลายหลายคดีตามรายการข้างท้ายนี้ เจ้าพนักงานพิทักษ์ทรัพย์ได้แบ่งทรัพย์สินครั้งที่สุดแล้ว และมีเงินค้างจ่ายซึ่งไม่มีผู้ใดไปรับภายในกำหนดเวลาห้าปีนับแต่วันที่ศาลสั่งปิดคดีอยู่มากราย ด้วยกันเพราะฉะนั้นจึงขอประกาศตามความในมาตรา๑๗๖แห่งพระราชบัญญัติล้มละลายพ.ศ.๒๔๘๓ให้บรรดาเจ้าหนี้ผู้มีสิทธิจะรับเงินค้างจ่ายดังกล่าวแล้วไปรับเงินเสียให้เสร็จสิ้นภายในกำหนดเวลาสองเดือนนับแต่วันประกาศนี้เปนต้นไปถ้าเจ้าหนี้คนใดไม่ไปรับเงินภายในกำหนดนี้ เงินส่วนได้ของเจ้าหนี้ผู้นั้นจะต้องตกเปนของแผ่นดินตามกฎหมาย.

รายการคดีล้มละลายที่มีเงินค้างจ่าย.

๑. ศาลแพ่ง

คดีที่ ๒๓/๒๔๕๖ เรื่องธนาคารจีนสยามล้มละลาย คดีที่๒๖/๒๔๕๖ เรื่องยู่เสงเฮงล้มละลาย, คดีที่ ๒๗/๒๔๕๖ เรื่องจีนเตียม ยี่ห้อง่วนฮะล้มละลาย คดีที่๓/๒๔๕๙ เรื่องอำแดงเยี่ยม ผู้จัดการทรัพย์มฤดกนายถมยา รถกิจ ล้มละลาย คดีที่ ๗/๒๔๕๙ เรื่องอำแดงส่ง เจ้าของยี่ห้อกีฮะ ล้มละลาย, คดีที่ ๑๓/๒๔๕๙ เรื่องจีนรุ่ง ยี่ห้อเซียมซังหรือเซียมซังล้มละลาย, คดีที่ ๑๕/๒๔๕๙ เรื่องพระอภัยวานิช ล้มละลาย คดีที่ ๕/๒๔๖๑ เรื่องนายนิ่มจุ่นยี่ห้อง่วนเซ้งล้มละลาย, คดีที่๙/๒๔๖๑ เรื่องกองมฤดกกรมหลวงสรรพศาสตร์ ล้มละลาย, คดีที่ ๑/๒๔๖๔ เรื่อง นายกี เจ้าของยี่ห้อกับปิ้งเฮงกี ล้มละลาย, คดีที่ ๙/๒๔๖๔ เรื่องห้างหุ้นส่วนนายฟ[illegible]ล ล้มละลาย, คดีที่ [illegible]/[illegible] เรื่องนายลิ้มติด ยี่ห้อโล[illegible] ล้มละลาย, คดีที่ ๑๕/๒๔๖๔ เรื่องนายหย่งนางเกียว ยี่ห้อเกียงเชียงล้มละลาย, คดีที่ ๑๙/๒๔๖๔ เรื่องนายพีลิบปี้เตอรซันล้มละลาย, คดีที่๑๓/๒๔๖๕ เรื่องนายซือยี่ห้อฮงหมงล้มละลาย, คดีที่ ๑๗/๒๔๖๕ เรื่องหม่อมหลวงหงษ์นิลรัตน ณ กรุงเทพฯ ล้มละลาย, คดีที่ ๒๐/๒๔๖๕ เรื่องห้างหุ้นส่วนจำกัดยี่ห้อซินท่องเชียงล้มละลาย, คดีที่๒๓/๒๔๖๕ เรื่องพระสรลักษณลิขิตล้มละลาย, คดีที่ ๒/๒๔๖๖ เรื่องนายแม้นเจ้าของโรงพิมพ์สามมิตร ล้มละลาย คดีที่๗/๒๔๖๖ เรื่องนางยู่เรียง นางยู่กง ยี่ห้อลีไท้ลุ้น ล้มละลาย, คดีที่ ๑๑/๒๔๖๗ เรื่องนายนิ้มเม่งซ้า ยี่ห้อเซียมเกียยิดบ่อ ล้มละลาย, คดีที่ ๑๓/๒๔๖๗ เรื่องกองมฤดก นายซิงเกียชิน ล้มละลาย, คดีที่ ๑๘/๒๔๖๗ เรื่องนายเทียมฮี ยี่ห้อเทียมจั๊ว ล้มละลาย, คดีที่ ๕/๒๔๖๘ เรื่องนางโง่วเต็กเม้งยี่ห้อเต๊าเฮงหลี ล้มละลาย, คดีที่ ๖/๒๔๖๘ เรื่องนายตัว ยี่ห้อว่นคุนใจ ล้มละลาย, คดีที่ ๑๒/๒๔๖๘ เรื่องหลวงสิทธิสุรชัย ยี่ห้อตันจงเส่ง ล้มละลาย, คดีที่ ๒๐/๒๔๖๘ เรื่องมหาดเล็กวิเศษหยุด บุณยรัตพันธ์ ล้มละลาย คดีที่ ๒๒/๒๔๖๘ เรื่องหลวงสมัคนันทพล ล้มละลาย, คดีที่ ๗/๒๔๖๙ เรื่องนางทิพย์อุไรดินนางดมัย สุนทรเกต ล้มละลาย, คดีที่ ๓๒/๒๔๖๙ เรื่องนายเซงหวยหรือไฮ้ซวง ล้มละลาย, คดีที่ ๓๔/๒๔๖๙ เรื่องห้างหุ้นส่วนไทยสะโตรและซินซันฮะ ล้มละลาย คดีที่๔๓/๒๔๖๙ เรื่องนางเส่งยมกิมชุนผู้รับมฤดกนายเฮงกิมชุน ยี่ห้อเฮงฮะล้มละลาย, คดีที่๔๗/๒๔๖๙ เรื่องคุณหญิงธรรมศาลดรนารถประณัย (ชุ่ม) ล้มละลาย, คดีที่๑๓/๒๔๗๐ เรื่องนายเมฆุ่งยี่ห้อฮะฮะล้มละลาย, คดีที่๒๗/๒๔๗๐ เรื่องนายเขียน แก้ศิริพงษ์ล้มละลาย คดีที่ ๓๑/๒๔๗๐ เรื่องนางจันทร ฉ่ำอยาหน่าย ล้มละลาย, คดีที่๓๓/๒๔๗๐ เรื่องนายผ่า แซ่ยับ ผู้จัดการยี่ห้อกองเฮงที่ ๑ ยี่ห้อกองเฮงที่ ๒ ล้มละลาย, คดีที่ ๑๗/๒๔๗๐ เรื่องนาย[illegible] (หลวงอ[illegible]) ล้มละลาย, คดีที่ ๓๗/๒๔๗๐ เรื่องนางหรั่ง ลำเร็จประสงค์ ล้มละลาย, คดีที่๑๙/๒๔๗๐ เรื่องยี่ห้อสากลพนาสารล้มละลาย, คดีที่๔๔/๒๔๗๐ เรื่องนายทรัม มณีแดง ล้มละลาย, คดีที่ ๕๑/๒๔๗๐ เรื่องนายรื่นแจ้งกิจ ล้มละลาย, คดีที่๖๐/๒๔๗๐ เรื่องคุณหญิงอมรวิสัยสรเดช ล้มละลาย, คดีที่ ๒/๒๔๗๑ เรื่องนายปองเซียนห้างขายยาฟูามิน ล้มละลาย คดีที่ ๖/๒๔๗๑ เรื่องพระยาพิพิธเดชะ ล้มละลาย, คดีที่ ๔๐/๒๔๗๑ เรื่องขุนประดิษฐบรรณาการ ล้มละลาย คดีที่ ๔๑/๒๔๗๑ เรื่องนายหลีกวองกี ล้มละลาย, คดีที่๕๔/๒๔๗๑ เรื่องนายฮุนเต็กจิว ยี่ห้อฮุนซุยหงวน ล้มละลาย. คดีที่๔๒/๒๔๗๒ เรื่องนายบุกรอคเพ็งสังคะหา ล้มละลาย คดีที่ ๔๔/๒๔๗๒ เรื่องนายโง่วตีตั้ง ยี่ห้อซิมฮะหลง ล้มละลาย, คดีที่ ๕๗/๒๔๗๒ เรื่องกองมฤดกพระชำนิเนติสาร ล้มละลาย, คดีที่ ๗๒/๒๔๗๒ เรื่องนายอังจ๊ชวน ยี่ห้อฮั่งหยู ล้มละลาย, คดีที่ ๗๔/๒๔๗๒ เรื่องยี่ห้อกงเย็กหลง ล้มละลาย, คดีที่ ๒๑/๒๔๗๓ เรื่องยี่ห้อนาเฮ่งเอนด์โก ล้มละลาย, คดีที่ ๒๕/๒๔๗๓ เรื่องหลวงศุภกรพนมกิจ ล้มละลาย, คดีที่ ๒๗/๒๔๗๕ เรื่องนายเซ่งมุ้ยยี่ห้อยู่ง่วนฮวด ล้มละลาย.

๒. ศาลคดีต่างประเทศ.

คดีที่ ๑๕/๒๔๕๖ เรื่องยี่ห้อโฮฮะเชียงล้มละลาย, คดีที่ ๕/๒๔๖๒ เรื่องนายซือไงเส่งหรือยี่เซ็น ล้มละลาย, คดีที่ ๓/๒๔๖๔ เรื่องมูละดีรามชากีราม ล้มละลาย, คดีที่๑๐/๒๔๖๘ เรื่องนายเออร์อัลห้างอิบราฮิมแอนด์ซันล้มละลาย คดีที่๑๑/๒๔๖๙ เรื่องนายตันกวางเส่งยี่ห้อตันกวางเส่งล้มละลาย คดีที่ ๑๗/๒๔๖๙ เรื่องนายถ้ากิมเซียงยี่ห้อถ้าวั่วเฮง ล้มละลาย, คดีที่ ๑/๒๔๗๐ เรื่องนายยองหยุยี่ห้อยองหยุ ล้มละลาย, คดีที่ ๒/๒๔๗๐ เรื่องนายซิ้ม เจ้าของห้างวันยวน ล้มละลาย, คดีที่๙/๒๔๗๐ เรื่องนายเรวาจันห้างกุหลาบสะโตร ล้มละลาย. คดีที่ ๖/๒๔๗๑ เรื่องจามีนจิตรจำเงค์ ล้มละลาย, คดีที่ ๔/๒๔๗๑ เรื่องนายพักหะนลิ บักเผ่ง ยี่ห้อเล่าเทียนเฮ่พักกี ล้มละลาย, คดีที่๑๒/๒๔๗๑ เรื่องนายตันยวนเต็ง ยี่ห้อกวางเอียฮวดล้มละลาย, คดีที่ ๑๙/๒๔๗๑ เรื่องนาย ยี. เอ. ซาราเฟลดี ห้าง ยี. เอ. ซาราเฟลดี ล้มละลาย, คดีที่ ๑๒/๒๔๗๒ เรื่องนายดียามซิงนายดีวานซิงนายเกซาซิงล้มละลาย, คดีที่ ๑๗/๒๔๗๒ เรื่องกองมฤดกนายอารดีเมนปริกล้มละลาย คดีที่ ๑/๒๔๗๓ เรื่องนาย เอ.ซี.เอส โมดีรัลวา ห้างไตเย็นสะโตร ล้มละลาย, คดีที่ ๔/๒๔๗๓ เรื่องหลวงวิศาลสจนกิจ ล้มละลาย, คดีที่ ๖/๒๔๗๓ เรื่องนายเอส. ซารัฟฟาดี ล้มละลาย.

๓. ศาลต่างประเทศ

คดีที่๒/๒๔๕๖ เรื่องหลวงชาญชาติเกไดสวรรค ล้มละลาย คดีที่ ๔/๒๔๖๐ เรื่อง ขุนพินิจทวอหาร ล้มละลาย, คดีที่ ๕/๒๔๖๓ เรื่องนายอนันสรรค์ชิตชาญล้มละลาย, คดีที่ ๑/๒๔๖๒ เรื่องนายอี.เอ. อาซิซ ล้มละลาย, คดีที่ ๒/๒๔๖๔ เรื่องนายงี่ฮะเส่งอี้ห้องี่ฮะเส่ง ล้มละลาย คดีที่ ๑๐/๒๔๖๔ เรื่องนายซุ่คิมยี่ห้อเจียฮั่วฮวด ล้มละลาย, คดีที่ ๒/๒๔๖๕ เรื่องนายเต้ฮ่อง ยี่ห้อฮ่องหงวน ล้มละลาย, คดีแดงที่๗/๒๔๖๕ เรื่องห้าง เอ. ทีกาบายแดพี่น้อง ล้มละลาย คดีที่ ๗/๒๔๖๕ เรื่องนายลี้ฮั่ว ยี่ห้อจินหยู ล้มละลาย, คดีที่ ๙/๒๔๖๕ เรื่องเอมอิคไมด์ ล้มละลาย, คดีที่ ๑๐/๒๔๖๕ เรื่องนายเต็กฮ้อ เจ้าของโรงพิมพ์ธรรมานุกูล ล้มละลาย, คดีที่ ๑๙/๒๔๖๕ เรื่องยี่ห้อฮั่วฮะล้มละลาย, คดีที่ ๔/๒๔๖๙ เรื่องนายงิ้น ยี่ห้อกวงโหมง ล้มละลาย, คดีที่ ๑/๒๔๗๐ เรื่องพระโสภณเพชรรัตน ล้มละลาย.

ประกาศมา ณ วันที่ ๒๑ สิงหาคม พุทธศักราช ๒๔๗๔.

พิบูลย์ ไอศวรรย์.
เจ้าพนักงานพิทักษ์ทรัพย์.

หมายเหตุ การรับเงินตามที่กล่าวข้างต้น เจ้าหนี้จะไปรับได้ที่กองบังคับคดีล้มละลาย กระทรวงยุติธรรม ระหว่างเวลา ๙ ถึง ๑๔ นาฬิกา ในการนี้ เจ้าหนี้จะไปรับเองหรือมอบฉันทะเปนหนังสือให้ผู้หนึ่งผู้ใดไปรับแทนก็ได้.

โรงภาพยนตร์ลิโดกรุง

บริษัท สหศินิมา จำกัด.

วันพุธ ที่ ๒๐ ถึง วันเสาร์ที่ ๒๓ สิงหาคม ๒๔๘๔

เมิร์โอบีรอน คู่กับ ย็อชเบรนท์

– ในเรื่อง –

"จันทร์จากฟ้า"

(TIL WE MEET AGAIN)

ร่วมกับ เนนี่บานส์ แป๊ตโอไบรอัน

ยีนแรลดีน ' พีทซ์ ไีแรลด์

และ แฟรงก์แม็คฮิวส์

ตลอดรายการนี้มีภาพยนตร์ข่าว

ของกะมโมะณาการ

"ข่าวชาะแดนภาคอิสาณ"

ตอนหนึ่งฉายประกอบด้วย

เฉลิมบุร	เฉลิมธานี	เฉลิมราษฎร์
๒๐ สิงหา. "โจรผู้ดี"	๒๐ สิงหา. "มนุษย์ทมิฬ"	๒๐ สิงหา. "ติดเขียว" ลากย์ "คืนหนึ่งในสวน"
๒๑-๒๓ สิงหา. "เจ้าหญิงน้อย"	๒๑-๒๒ สิงหา. "บทเรียน–บทรัก"	๒๑-๒๒ สิงหา. ริชาร์ดดิกส์ "ขุนศึก"
เฉลิมนคร	เฉลิมรัฐ	
๒๐-๒๓ สิงหา. "ระบำเมืองร้อน"	๒๐ สิงหา. เฮนรี่พะนดา "เมืองมหาวิบาก"	
เฉลิมเวียง		เฉลิมธน
๒๐-๒๔ สิงหา. "โจรในมงกุฎ"	๒๑-๒๒ สิงหา. "โจรผู้ดี"	๒๐-๒๑ สิงหา. "กู้อิสสระภาพ"

ทานสุภาพสตรีไทย

ถ้าท่านจะต้องการ ผมวกสกใบหนึ่ง ดีรบกบใบหน้า รูปตรงงาม สีสด และทนสมย ท่านจะชมและเปนเจ้าของได้ ที

"รีเวตต้า"

มีให้ท่านเลือกทุกแบบทุกสี

รีบเปนเจ้าของเสียแต่เดี๋ยวนี้.

ติกบริษัทเกอร์ซั่นเฟอร์นิเจอร์สโตร์ จำกัด

ถนนสีลม พระนคร. โทร. ๑๐๑๑๑

โรงภาพยนตร์เวิลด์

สถานมหรสพที่มีเครื่องเย็นทันสมัย

ศุกร์ ที่ ๒๒ ถึง จันทร์ ที่ ๒๕ นี้

ชมการเต้นรำทำเพลงชนิดลืมตัว

ลืมตาย ตั้งแต่ม้วนต้นจนจบเรื่อง

"เพลงเขย่าโลก"

= ประกอบกับ =

ภาพยนตร์พิเศษของทหาร

อากาศไทยอีก ๕ ม้วน

ตื่นเต้นใหญ่หลวง

ฉะเพาะรอบเช้า

อาทิตย์ ๒๔ นี้

"การ์ตูนสีล้วน ๆ"

แก๊ปปิตอล	ยูนิต
วันที่ ๒๒ "เหยือสิงห์"	วันที่ ๒๒ "พรายธนู" ๒ ภาค
วันที่ ๒๓-๒๗ "ขนุไฟ" ภาค ๑	วันที่ ๒๓-๒๕ "ขนุไฟ" ภาค ๒
	วันที่ ๒๕ "ภาพยนตร์จีน"

เธอคันหรือจ๊ะ ?

ไม่ต้องเกาจักอักเสบ

จงใช้

ยาคันชมภู

ทาเดี๋ยวเดียวก็หาย

ไม่แสบร้อน จะเป็น

แผลหรือเม็ดผื่น

ใช้ได้ทั้งนั้น

แม้แต่บุตร์น้อยของเธอตัวเน่าเปื่อยนั้น

จงเอามาทาเธีย.

มีจำหน่ายตามร้านขายยาทั่วไป

ห้างขายยา จุลโมกข์

โทรศัพท์ ๒๐๖๐๑ นางเลิ้ง พระนคร

ประกาศศาล
จังหวัดแม่ฮ่องสอน

เรื่องคำบังคับให้ปฏิบัติตามคำพิพากษา

คดีหมายเลขดำที่ ๓/๒๔๗๔

คดีหมายเลขแดงที่ ๕/๒๔๗๔

ด้วยคดีระหว่างนายจองอุ่นนะ คำนวนตา โจทก์ นางอีที่ ๑ นายส่างละ จองหม่องที่ ๒ จำเลย เรื่องหนี้สิน คดีนี้ศาลจังหวัดแม่ฮ่องสอนได้พิพากษาให้โจทก์ชนะคดีจำเลยและศาลได้มีคำบังคับให้ปฏิบัติตามคำพิพากษานั้นแล้ว แต่จำเลยยังไม่ทราบคำบังคับและการส่งคำบังคับให้จำเลยณภูมิลำเนาหรือสำนักทำการงานของจำเลย ไม่สามารถจะทำได้.

จึงประกาศให้นายส่างละ จองหม่อง จำเลยที่ ๒ ทราบแทนการส่งคำบังคับว่าศาลได้บังคับให้จำเลยที่ ๑ และที่ ๒ ร่วมกันชำระต้นเงินดอกเบี้ยและค่าธรรมเนียมให้โจทก์ ๒๐๐๐ บาท ๓๐ สตางค์ กับดอกเบี้ยร้อยละ ๑๕ ต่อปีในต้นเงิน ๑๑๒๐ บาท แต่วันที่ ๑๗ กรกฎาคม ๒๔๗๔ จนกว่าจะชำระเสร็จ ให้จำเลยที่ ๑ ผู้เดียวชำระคืนเงิน, ดอกเบี้ย, และค่าธรรมเนียมให้โจทก์ ๗๖๗ บาท และดอกเบี้ยร้อยละ ๑๕ ต่อปีในต้นเงิน ๕๗๐ บาท กับดอกเบี้ยร้อยละ ๗ ครึ่ง ต่อปีในต้นเงิน ๗๐ บาท แต่วันที่ ๑๗ กรกฎาคม ๒๔๗๔ ตามคำพิพากษาภายในกำหนด ๖๐ วัน นับแต่วันประกาศนี้เป็นต้นไป.

ถ้าไม่ปฏิบัติตามคำบังคับภายในระยะเวลาหรือเงื่อนไขดังกล่าวแล้วข้างต้น จะต้องถูกยึดทรัพย์หรือจำขังดังที่บัญญัติไว้ในภาค ๔ ลักษณะ ๒ หมวด ๑ แห่งประมวลกฎหมายวิธีพิจารณาความแพ่ง.

ประกาศมา ณ วันที่ ๒๗ เดือนกรกฎาคม พุทธศักราช ๒๔๗๔

รัตนศาสตร์สมบูรณ์

๑๑/๗/๗๔ ๑ ด. ผู้พิพากษา

ประกาศศาลจังหวัดจันทบุรี

เรื่องเรียกให้จำเลยให้การเกี่ยวคดี.

คดีหมายเลขดำที่ ๗๑/๒๔๗๔

ด้วยนายเบ่ง จันทประเทือง โจทก์ ตั้งบ้านเรือนอยู่บ้านตลาดจันทบุรี ตำบลตลาดจันทบุรี อำเภอเมืองจันทบุรี จังหวัดจันทบุรี ได้เป็นโจทก์ยื่นฟ้อง นางปราง คงคาไสย์ ตั้งบ้านเรือนอยู่บ้านตลาดจันทบุรี ตำบลตลาดจันทบุรี อำเภอเมืองจันทบุรี จังหวัดจันทบุรี เป็นจำเลยต่อศาลนี้ มีข้อหาเป็นใจความว่า เมื่อวันที่ ๑๕ มิถุนายน พ.ศ.๒๔๗๒ นางทองเหลือง ศรีเสวตร์ โดยตนเองและผู้แทนโดยชอบธรรมของเด็กชายราศรี ศรีเสวตร์ กับนางเริ่ม นางสาวบุญเรือน ศรีเสวตร์ ซึ่งเป็นผู้รับมรดกของนายฮ้อก ศรีเสวตร์ ได้จำนองกรรมสิทธิ์ที่ดินโฉนดที่ ๓๓๑๗ ตำบลตลาดจันทบุรี อำเภอเมืองจันทบุรี จังหวัดจันทบุรี พร้อมทั้งสิ่งที่ปลูกสร้างในที่ดินไว้กับโจทก์เป็นเงิน ๙๐๐ บาท ดอกเบี้ยค้างชำระตั้งแต่วันทำสัญญาจนถึงวันฟ้อง คิดเป็นเงินดอกเบี้ย ๑๖๓๕ บาท เมื่อวันที่ ๒๗ กุมภาพันธ์ พ.ศ. ๒๔๗๒ นางปราง คงคาไสย์กับนางแจ่ม บียะวโร จำเลย ได้ฟ้องขอแบ่งที่ดินจำนองรายนี้จากนางทองเหลือง ศรีเสวตร์ จำเลย ศาลได้พิพากษาให้นางปราง คงคาไสย์ นางแจ่ม บียะวโร จำเลยมีสิทธิในที่ดินตามส่วนที่ได้ปกครอง แต่ที่รายนี้จำนองไว้กับโจทก์ทั้งเปลง จึงขอให้ศาลบังคับให้ที่ดินจำนอง หลุดเป็นกรรมสิทธิ์แก่โจทก์ หรือให้จำเลยใช้ที่ดินเป็นเงิน ๒๕๓๕ บาท กับดอกเบี้ยร้อยละ ๑ บาท ๒๕ สตางค์ต่อเดือนในต้นเงิน ๙๐๐ บาท นับแต่วันฟ้องจนกว่าจะชำระเงินเสร็จ แต่การส่งหมายเรียก และสำเนาคำฟ้องให้นางปราง คงคาไสย์ จำเลย ณภูมิลำเนาของจำเลยไม่สามารถจะทำได้.

จึงประกาศให้นางปราง คงคาไสย์ จำเลยทราบแทนการส่งหมายว่าศาลได้กำหนดให้นางปราง คงคาไสย์ จำเลยทำคำให้การเกี่ยวคดียื่นต่อศาลภายในวันที่ ๑๖ เดือน กันยายน พ. ศ. ๒๔๗๔ เวลา ๙ นาฬิกา

สำเนาคำฟ้องของโจทก์รับได้ที่จำศาล

ประกาศ ณ วันที่ ๑๓ เดือนสิงหาคม พุทธศักราช ๒๔๗๔

สารนาทประจิตร์

ผู้พิพากษา

๑๓/๗/๗๔ ๑ ด.

ประกาศศาล
จังหวัดเบตง

เรื่อง ขอให้ตั้งผู้จัดการมฤดก (ไม่มีพินัยกรรม) ของนายอีนนิ่งก้า ผู้ตาย

คดีหมายเลขดำที่ ๗/๒๔๗๔

ด้วยนางฉันซี่ฟ้อง เซ่ฉัน ตั้งบ้านเรือนอยู่หมู่ ๑ ตำบลเบตง อำเภอเบตง จังหวัดยะลา ได้ยื่นคำร้องขอต่อศาลนี้ว่าผู้ร้องเป็นภรรยาของนายอีนนิ่งก้า ซึ่งตั้งบ้านเรือนอยู่หมู่ที่ ๑ ตำบลเบตง อำเภอเบตง จังหวัดยะลา และซึ่งตายที่บ้านเบจาหมู่ ๑ อำเภอเบตง เมื่อวันที่ ๒๕ เดือนพฤษภาคม พ.ศ.๒๔๗๒ โดยมีทรัพย์มฤดกรวมเป็นราคาเงินเปดรัวยบาท (สวนยาง ๑ เปลง) จึงขอให้ศาลมีคำสั่งตั้ง นางฉันซี่ฟ้อง เซ่ฉัน เป็นผู้จัดการมฤดกรายนี้

ศาลนี้ได้นัดไต่สวนคำร้องขอนี้ ณ วันที่ ๑๕ เดือนสิงหาคม พ.ศ. ๒๔๗๔ เวลา ๙.๐๐ นาฬิกา ถ้าผู้ใดจะคัดค้านคำร้องขอนี้ประการใดให้ยื่นคำร้องต่อศาลก่อนกำหนดนี้ คำร้องขอเรื่องนี้ขอดูได้ที่จำศาล.

ประกาศมาณวันที่ ๗ เดือน กรกฎาคม พุทธศักราช ๒๔๗๔

สิริศาสตร์ ประสิทธิ์ ผู้พิพากษา

๑๗/๗/๗๔ ๑ ด.

ประกาศศาล
จังหวัด สุพรรณบุรี

เรื่อง ขออนุญาตทำนิติกรรมเกี่ยวแก่ทรัพย์สินของนายหริ่ง เด็กชายธรรม แซ่คู ผู้เยาว์.

คดีหมายเลขดำที่ ๒๗/๒๔๗๔

ด้วยนางใบ โพธิ์สวัสดิ์ ตั้งบ้านเรือนอยู่ตอนยายเกด ตำบลกระจัน อำเภออู่ทอง จังหวัดสุพรรณบุรี ยื่นคำร้องขอต่อศาลนี้ว่าผู้ร้องเป็นมารดาและเป็นผู้แทนโดยชอบธรรมของนายหริ่ง เด็กชายธรรม แซ่คู ผู้เยาว์ ซึ่งตั้งบ้านเรือนอยู่บ้านตอนยายเกด อำเภออู่ทอง จังหวัดสุพรรณบุรี ซึ่งเกิดกับนายกุ่ย แซ่คู สามีเดิมกับผู้ร้อง แต่นายกุ่ย แซ่คู สามีเดิมได้วายชนม์เสียแล้วณที่บ้านวัดนก ตำบลยุ้งทะลายอำเภออู่ทอง จังหวัดสุพรรณบุรี นายกุ่ยแซ่คูมีทรัพย์มฤดกตกอยู่แก่นางปาน ภริยา รวมราคาประมาณ ๕๗,๐๐๐ บาท ตามบัญชีท้ายคำร้อง ผู้ร้องมีความประสงค์จะทำนิติกรรมปรานีปรานอมยอมแบ่งทรัพย์มฤดกของนายกุ่ย แซ่คูดังกล่าวแทนนายหริ่ง เด็กชายธรรม แซ่คู ผู้เยาว์ ซึ่งไม่สามารถจะทำนิติกรรมด้วยตนเองได้ จึงขอให้ศาลมีคำสั่งอนุญาตให้ทำนิติกรรมดังนี้ตามกฎหมายแพ่งและพาณิชย์ มาตรา ๑๕๔๖–๑๕๖๙.

ศาลได้นัดไต่สวนคำร้องขอนี้ ณ วันที่ ๑๕ กันยายน พ.ศ.๒๔๗๔ เวลา ๙.๐๐ นาฬิกา ถ้าผู้ใดจะคัดค้านคำร้องขอนี้ประการใด ให้ยื่นคำร้องต่อศาลก่อนกำหนดนี้ คำร้องขอเรื่องนี้ขอดูได้ที่จำศาล.

ประกาศ ณ วันที่ ๑๕ สิงหาคม พุทธศักราช ๒๔๗๔

ดุลยทัณฑ์ธมาณศิ

ผู้พิพากษา

๑๙/๗/๗๔ ๑๕ ว.

หกวงล้อมสโมเลนส์ค

(ต่อจากหน้า ๑)

สเปอร์ต่อไปอีก.

สำหรับภาคกลางในเขตต์รอบเมืองสโมเลนส์ค รัสเซียได้ทำการตีได้ ๓ ครั้งโดยได้รับผลอย่างดี กองทัพรัสเซียซึ่งได้ถูกเยอรมันล้อมในบริเวณนี้เปนเวลา ๓๔ วันมาแล้วนั้นบัดนี้ได้กลับเข้าไปร่วมกำลังกับกองทัพของจอมพลทิโมเชงโก ที่ใกล้เมืองสโมเลนส์คได้แล้ว หลังจากที่ได้ทำความพินาศอย่างมากมายทางเบื้องหลังแนวรบฝ่ายเยอรมัน ทั้งนี้แสดงให้เห็นถึงความไม่มั่นคงของเยอรมันในการยึดครองเขตต์ที่ยึดได้.

ในภาคใต้ เวลานี้เยอรมันกำลังอ้างว่าได้เข้ายึดฝั่งตะวันตกของแม่น้ำดเนียเปอร์ไว้ได้ตลอด ทั้งนี้นับว่าไม่จริง พราะเมืองโอเดสซาและบริเวณรอบเมืองอื่นมาก ยังคงอยู่ในความครอบครองของรัสเซีย นอกจากนี้ส่วนหนึ่งของกองทัพของจอมพลบูเดนนี้อันมีจำนวนพลไม่น้อยก็ได้เข้าประชิดและยันกำลังกันอยู่กับกองทหารเยอรมันที่รุกหน้าเข้าไปทั้งนี้เนื่องจากยุทธวิธีในการล้อมของเยอรมันอย่างหนึ่งและเนื่องจากนโยบายที่จอมพลบูเดนนี่เจตนาจัดส่งกองยานยนตร์ไปทำการกวนเบื้องหลังแนวรบของเยอรมันอีกอย่างหนึ่ง.

วัตถุประสงค์สำคัญของจอมพลบูเดนนี้ก็คือ จะพาทหารในกองทัพของท่านข้ามแม่น้ำดเนียเปอร์ ซึ่งมีอยู่ ๕ แห่งให้ได้มากที่สุดที่จะทำได้ และแล้วก็ระเบิดสพานเสียรัสเซียตั้งใจจะยอมยกดินแดนซึ่งมีอยู่อย่างมากมายให้ ดีกว่าที่จะยอมเสี่ยงอันตรายในการเสียรี้พลและเครื่องรบอันมีค่า.

พอกองทัพของจอมพลบูเดนนี้ข้ามแม่น้ำดเนียเปอร์ไปได้ก็จะสามารถเข้าตั้งอยู่ในที่มั่นอย่างแข็งแรงเพื่อทำการป้องกันเขตต์อุตสาหกรรมในลุ่มน้ำได้ ตราบกระทั่งบัดนี้เยอรมันยึดเขตต์ในเดือนอูเครนได้เพียง ๑ ใน ๓ เท่านั้น และที่ๆ ยึดได้ก็ล้วนเปนแหล่งกสิกรรมทั้งสิ้น แต่เยอรมันก็ไม่ได้ประโยชน์อะไรเลย เพราะพืชผลต่างๆ ถ้าไม่ถูกขนย้ายไปก็ถูกเผาเสียหมด ทั้งนี้ได้เปนไปตามนโยบาย "การทิ้งแผ่นดินให้เปนเถ้าถ่าน" ของรัสเซีย.

จะแบ่งอีจิปต์ให้

(ต่อจากหน้า ๒)

กาอันเปนฐานทัพสำคัญในแอฟริกาเวลานี้ "คณะเจ้าหน้าที่" เยอรมันอยู่คณะหนึ่งมีกำลังหลายร้อยคน ดังนี้จึงไม่เปนการแปลกอย่างใด ถ้าหากเยอรมันจะเข้ายึดการปกครองเมืองท่าแห่งนี้.

ข่าวลือเรื่องสัญญาสันติภาพ

มีข่าวลือกันว่า เยอรมันกับฝรั่งเศส จะได้ทำสัญญาสันติภาพกันเพื่อใช้แทนสัญญาหย่าศึก ที่ใช้อยู่ในปัจจุบันนี้ ตามข้อความในสัญญาฉะบับนี้ ซึ่งทางการยังมิได้ยืนยันรับรองอย่างใดเลย ประเทศฝรั่งเศสจะยกฐานทัพบก และฐานทัพเรือในฝรั่งเศสและแอฟริกาให้แก่เยอรมัน และจะยอมยกมอบอัลซาสลอร์เรนให้อีกด้วย เพื่อเปนการแลกเปลี่ยนกับประโยชน์ต่างๆดังกล่าวนี้ เยอรมันจะถอนทหารบางส่วนออกไปจากฝรั่งเศส (ทั้งนี้อาจเปนการถอนทัพอย่างผสมโรงก็ได้ เพราะอย่างไรก็ดีฮิตเลอร์อาจจะถอนทหารบางส่วนไปเนื่องจากการเสียหายในรัสเซีย) กติกาอีกข้อหนึ่งในสัญญาฉะบับกล่าวจะต้องมารวมอยู่ในจักรภพฝรั่งเศส และจะดำเนินการปกครองร่วมกันภายใต้อำนาจบริหารของฝรั่งเศสและเยอรมนี สำหรับอีจิปต์นั้นจะได้มอบให้แก่อิตาลี ในกรุงลอนดอนวิจารณ์กันว่าฮิตเลอร์ควรตีเอาจักรภพอังกฤษและอีจิปต์ให้ได้เสียก่อนจึงค่อยเริ่มการแบ่งปันให้แก่ผู้อื่น.

คู่มือระเบียบการคลัง

เปนวิธีปฏิบัติราชการกระทรวงการคลัง มีระเบียบการเบิกจ่ายเงินเดือน เงินค่าใช้สอย เงินการจร เงินเบ็ดเตล็ดต่างๆ วิธีการทำงบประมาณ ฯลฯ โดยพิศดาร เปนตำราที่ใหม่ที่สุด เหมาะเปนคู่มือสมุห์บัญชี เสมียนตราต่างจังหวัด และผู้สอบแข่งขัน ราคา ๑ บาท ๕๐ สตางค์.

พิรุณพานิช โรงหวย

ชวเลขไทย

สมัครเร็ว

รับไม่จำกัดเพศและความรู้

รีบฉวยโอกาสเสียแต่บัดนี้ สอนโดยวิธีลัด จะเห็นคุณค่ายิ่ง ภายในเวลาอันรวดเร็ว ตรงไปที่ ไว. เอ็ม. ซี. เอ. ถนนวรจักร์ โทรศัพท์ ๒๐๔๑๔.

บีดรับสมัคร ๓๐ เดือนนี้

คลงเครื่องใช้สตรี

กระเป๋าถือกลางวัน

และกลางคืน

หัวเข็มขัด – ดุมติดเสื้อ

หลายสิบแบบและสีต่างๆ

เชิญท่านไปเลือกเสียโดยเร็ว

กิ่งแก้ว

๑๒๒๔ ถนนเจริญกรุง

ตรงข้ามถนนสุริวงศ์

โทร. ๓๑๖๘๐

คุณครูต้องได้บทเรียนจึงมีชัยได้ตัวคู่รักกลับคืนมา

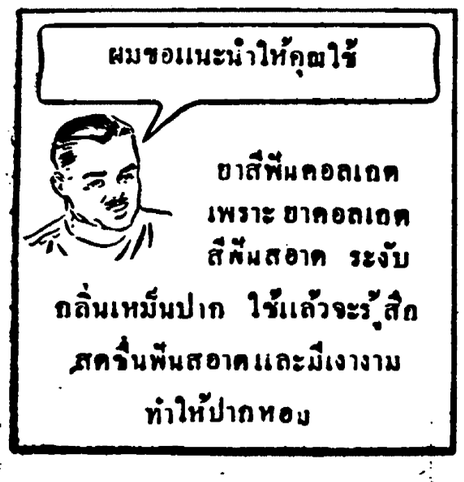

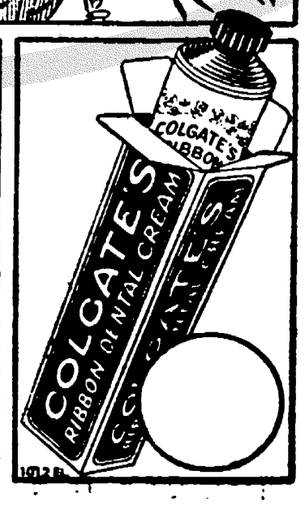

เจ้าของ บริษัทประชาชาติ จำกัด
บรรณาธิการ นายสมัย เรืองไธร
ผู้ช่วยบรรณาธิการ นายสิริ เปรมจิตต์
ผู้พิมพ์โฆษณา นายเรือง คล้ายเนตร์

ปาฏิหาริย์ของ
ไทยเป็นจะเป็น
วิทยาคม
อุณาลัมลิศุข

ประชาชาติ
PRACHACHAT

ปีที่ ๙ วันศุกร์ ที่ ๒๒ สิงหาคม พ.ศ. ๒๔๙๙

ผู้อำนวยการจำหน่าย นายสวม ยอดมัด
ผู้จัดการ นางอรุณ พัฒนศรี
สำนักงาน โรงพิมพ์ ประชาชาติ
ถนนหลานหลวง พระนคร โทร. 21695

นาซีว่ารัสเซียกำลังเผชิญ "ดันเคิร์ค" แนะว่าถ้าจะตีสิงคโปร์ให้เลิกคิดเสีย

วงเหล็ก ๓ ขุม กำลังบีบรัด กองทัพรัสเซียแผ่นเข้าทุกที

เบอร์ลิน ๒๐ สิงห์ - ในไม่น้อยกว่าสามจุด ทางแนวรบบูรพา พวกบอลเชวิคกำลังเผชิญกับสถานการณ์เช่นเดียวกับที่กองทหารบริติช ได้เผชิญมาแล้วในดันเคิร์ค สามจุดนี้คือ เรวาล โอเดสซา และจุดหนึ่งในด้านทะเลสาป ปลาโดกา

วงเหล็กที่กองทหาร เยอรมันใช้ล้อมอยู่รอบ ๆ เรวาลนั้น รัดแน่นเข้ามาทุกที จนโซเวียต มีทางหนีทางเดียว คือ หนีข้ามทะเลผ่านไปทางอ่าวฟินน์ แต่การหนีข้ามทะเลในลักษณะนี้ ดูเปนเรื่องเสี่ยงชีวิตอย่างต่อแหลมนัก เพราะเรือรบเยอรมันและฟินน์ คงไม่ยอมให้ข้าศึกหนีข้ามทะเลตามอำเภอใจ.

ทางด้านทะเลสาปปลาโดกา กองทหาร โซเวียต ซึ่ง ถูก แยก ออกจากส่วนใหญ่ และ กำลัง ตั้งโดดเดี่ยวอยู่ ทาง ฝั่ง เหนือ ของ ทะเล สาป นั้น กำลังพยายามรุดมาสู่ฝั่งใต้ โดยที่เรือขนสำหรับใช้ในการหนี มีอยู่ไม่กี่ลำ ทหารโซเวียตซึ่งลงเรือกันเสียจนเพียบ จึงจมน้ำตายนับพันเมื่อเรือจม

ในโอเด็สซา กองทหารโซเวียตกำลังเผชิญกับความ พินาศ ครั้งใหญ่จนบัดนี้ เรือรบที่ถูกฝูงบินเยอรมันจมแล้วนั้น มีมากกว่า ๓๐ ลำ รวมทั้งระวางจะไม่น้อยกว่า ๑๗๐,๐๐๐ ตัน เรือลาดตระเวนหนัก เรือดอร์ปีโด และเรือพิฆาต ซึ่งพยายามอย่างไรผล ที่จะป้องกันเรือขนทหารโซเวียต ถูกฝูงบินเยอรมันทิ้งระเบิดจนบอบหนัก เช่นเดียวกับกองทหารภาคพื้นดิน ซึ่งตกในที่ล้อม เปนอันว่า เส้นทางหนีทางทะเลดำใช้การไม่ได้ โดยที่ฝูงบินเยอรมันกำลังเฝ้าอยู่โดยใกล้ชิด จึงนับได้ว่าชาตาของบอลเชวิคในโอเดสซาถึงฆาตแล้ว อาวุธของบอลเชวิคก็จะไม่ไปไหนเสีย.

(ตรานสโอชั่น)

สันนิบาตป้องกันภัย

[ต่อจากหน้า ๑]

การได้ หรือจัดทำขึ้นใหม่ให้สมบูรณ์.

อนึ่ง ขอท่านทั้งหลายจงระลึกถึงการป้องกันภัยจากลูกระเบิดเพลิงซึ่งมีความสำคัญและจำเปนไม่ยิ่งหย่อนไปกว่าการหลบภัยหรือการพรางแสงไฟดังกล่าวมาแล้ว ยิ่งกว่านั้นการป้องกันภัยจากลูกระเบิดเพลิงยังมีวิธีการไม่เหมือนกับการป้องกันอัคคีภัยอย่างธรรมดาด้วย ฉะนั้นสันนิบาตจึงขอให้ประชาชนทั้งหลายได้เรียนรู้วิธีปฏิบัติเสียแต่ในขณะนี้เช่นเดียวกัน.

อันคำแนะนำวิธีปฏิบัติและแบบแผนเกี่ยวกับที่หลบภัยทางอากาศ การพรางแสงไฟและการป้องกันภัยจากลูกระเบิดเพลิงดังกล่าวมาข้างต้นนั้น ทางราชการได้เคยแจกจ่ายให้ประชาชนแล้วเปนอันมาก และขณะนี้สันนิบาตก็พร้อมที่จะช่วยแนะนำชี้แจงเกี่ยวกับการนี้อยู่ทุกโอกาส ท่านผู้สนใจในเรื่องเหล่านี้ ขอจงติดต่อที่กองอำนวยการสันนิบาต ในศาลาว่าการกลาโหมได้ทุกเวลาเปิดที่ทำการ-

กองอำนวยการ
สันนิบาตช่วยป้องกันและบรรเทาภัย
ทางอากาศ
๑๗ สิงหาคม ๒๔๙๙

จะให้ย้ายโรงเรียน

[ต่อจากหน้า ๑]

"นรสิงห์" ของ นายพล เอกเจ้าพระยารามราฆพ เพื่อใช้เปนสถานเอกอัครราชทูตนั้นอยู่ในความสนใจของประชาชนทั่วไป ได้มีปัญหาเกิดขึ้นว่า ทางการจะพิจารณาประการใด เมื่อสถานที่นี้อยู่ใกล้ชิดติดต่อกับโรงเรียนเทคนิคทหารบกและใกล้สถานที่สำคัญ ๆ อื่นอีก อันปัญหานี้ ปรากฏมาในระยะหลังว่าท่านเจ้าพระยาราม ฯ มีหนังสือเปนการส่วนตัวเรียนถามท่านนายกฯและมีข่าวว่า ท่านนายก ฯ ตอบไม่รัดร้องนั้น,

ทั้งนี้ ท่าน นายก รัฐมนตรีได้แถลงข้อเท็จ จริง เพื่อ คลี่ คลายปัญหานี้แล้วโดยผ่านกรมโฆษณาการว่าตามที่ปรากฏข่าวนั้น ยังไม่ตรงต่อความจริงนัก ท่านมิได้พูดว่า "ไม่มีการขัดข้องประการใด" แต่ได้พูดว่า "ไม่มี ความเห็นอย่างใด และการที่บ้านนี้อยู่ใกล้โรงเรียนเทคนิคทหารบก หากมีชาวต่างประเทศมาอยู่ ณ ที่นี้ (บ้านนรสิงห์) ก็คิดจะย้ายโรงเรียนนี้ไปแห่งอื่น"

ผู้ที่ปองร้ายออสเตรเลีย จะต้องรับมือกับสิงคโปร์

บี.บี.ซี. ข่าวภาคตะวันออกไกลสำหรับวันนี้ มีแต่ถ้อยแถลงของพวกผู้นำออสเตรเลีย เซเนเตอร์ฟอซึ่งไปเยี่ยมมะลายูกล่าวที่สิงคโปร์เมื่อวานนี้ว่า "หลังจากที่ได้เที่ยวชมการป้องกันของมะลายูโดยทวถึงข้าพเจ้าลงความเห็นอย่างนั้นคงว่าผู้ใดที่จะกำลังจะโจมตีสิงคโปร์ควรจะคิดเสียใหม่ให้ดี"

ท่านเมนซีส นายกรัฐมนตรีกล่าวที่ซิดนีย์เมื่อวานนี้ว่า "สิงคโปร์เปนด่านสำคัญของออสเตรเลีย ซึ่งจะต้องรักษาไว้ให้ได้ ผู้ใดที่ปองร้ายออสเตรเลีย จะต้องรับมือกับสิงคโปร์ ที่เปนประตูหน้าบ้านเสียก่อน และเราจะรู้สึกว่าไม่ใช่เปนของง่าย.

"ญี่ปุ่นดูเหมือนจะได้ตั้งข้อเรียกร้องหรือขอร้องต่อประเทศไทยแล้ว เนื่องจากการที่ญี่ปุ่นได้ก่อให้เกิดภาวะอันตึงเครียดขึ้นในภาคตะวันออกไกล จำเปนที่ออสเตรเลียจะต้องส่งข้าราชการผู้ใหญ่สักคนหนึ่งไปลอนดอนทันทีเพื่อหารือกับรัฐบาลอังกฤษ"

การบีดรัดทางเศรษฐกิจ ซึ่งอังกฤษ อเมริกา กับ เกาะอินเดีย ตะวันออกไกล ได้กระทำต่อญี่ปุ่นเปนการแก้ลำกับที่ญี่ปุ่นเข้ายึดอินโดจีนนั้น ปรากฏว่าได้ผลอย่างดีแล้ว การขาดแคลนน้ำมันในประเทศญี่ปุ่นเปนเรื่องน่าวิตกขึ้นทุกที จนกระทั่งมีประกาศให้เลิกใช้รถยนตร์โดยสาร รถยนตร์เช่า และรถยนตร์ส่วนตัว ตั้งแต่วันที่ ๑ กันยายน เปนต้นไป.