จีนโนสยามวารศัพท์

CHINO SIAMESE DAILY NEWS.

華暹新報

BANGKOK.

ฉบับ ที่ ๖๖ จีนโน สยาม วารศัพท์ ปากคลองผดุงกรุงเกษม กรุงเทพ ฯ 日一廿月六年大國民新暹羅 วัน พฤหัศบดี ที่ ๒๑ มิถุนายน พระพุทธศักราช ๒๔๖๖

ห้าง ยียามากูจี จีนยกวัดตึก กรุงเทพ ฯ โทรศัพท์ที่ ๒๓๖ สาขา อยู่ที่ หลังวัง บูรพากรุงเทพ ฯ

โอสถ ยินทัน

เปนยาติดตัวติดกระเป๋าเสื้อ ใช้เปนนิตย์สำหรับแก้โรค ได้รวดเร็วดีที่สุด

เปน ยา ถม อย่าง เอก สำหรับ ถม ให้ ปากหอม

หมอ มีวา กับ หมอ อิน โน อุเว เปน ผู้ ประกอบ ทำ ยาขนานนี้ แพทย์ ผู้ ใหญ่ใน กองทัพ บกทัพ เรือ ประ เทศ ยี่ปุ่นเปน ผู้ รับรองการันตี หมอ ทั้งสอง ทั้ง หมอ กาสะ วาระ เปน องค์ พยาน ได้รู้ เห็น ร่างกาย แห่ง มนุษย์ เมื่อ มี ความ เจ็บ ความ ไข้ เปน เจ้าเรือน อยู่ เปน นิตย์ ยา ขนาน นี้ ไม่ เปน ยา ที่ จะ พึ่ง ให้ โทษ แก่ร่าง กายเลย เปน ยา ที่อาจ แก้ โรค ให้ หาย ได้ โดย รวด เร็ว ทุก ขะณะ ทุก เมื่อ ไป ควร มี ติดกระเป๋า ไว้ สำหรับ ตัว ท่าน ให้ เหมือน เรือ กล ไฟ ที่ มี เครื่อง ช่วย ชีวิต คน ตก น้ำ ให้ พร้อม เพรียง อยู่ ฉนั้น ยิน ดัง เปน ยา ย่อย อาหาร แก แก้ ผิด สำแดง ควร มี ติด กระเป๋า เสื้อประ จำ ตัว ท่าน ไว้ แพทย์ ยี่ปุ่น ผู้ มี ชื่อ เสียงทาง แพทศาสตร์ สองคน ได้ ประกอบ ทำ ขึ้นไว้ เพื่อ แก้อาการ ไข้ ทั้ง สอง อย่าง นี้ เปน ต้น

มี จำหน่าย ที่ ห้าง ยี. ยา มา กู จี

โทรศัพท์ ๒๓๖

ถนน เยาวราช สี่แยกวัดตึก สาขา ตั้งอยู่ ที่ ถนน หลัง วังบูรพากรุงเทพ ฯ

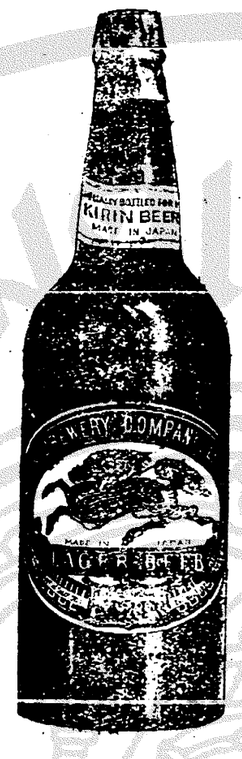

เหล้าเบียกิริน

เหล้า เบีย ชนิด นี้ มี รส อร่อย มาก ยิ่งกว่า เหล้า เบีย อย่าง อื่น ทั้ง หมด เชิญ ท่าน ทั้ง หลาย รับทาน ดอง ดู คง จะ มี ความ พอ ใจ มาก

มี จำหน่าย ทั่ว ไป ตาม ร้าน ขาย สุรา ต่าง ๆ /

น้ำปลา ยี่ปุ่น อย่างดี ตรา ลูกโลก

น้ำ ปลา ยี่ปุ่น ชนิด ตรา ลูกโลก นี้ เปน อย่าง ดี กว่า น้ำ ปลา ยี่ปุ่น อื่น ๆ ทั้ง หมด เพราะ น้ำปลา ยี่ปุ่น มี หลาย อย่าง ขอ ท่าน ทั้งหลาย ที่ จะ ซื้อ รับทาน เชิญ จำ เครื่อง หมาย สำคัญ คือ ตรา ลูกโลก นี้ เอง เปน อย่าง แท้ ท่าน ทั้ง หลาย เมื่อ รับทาน อาหาร คงชอบ สิ่ง ที่ มี รส อร่อยไม่ ใช่หรือ เห็น ว่า คง จะ ชอบ รับทาน สิ่ง ที่ มี รส อร่อย ถ้า เปน เช่น นี้ ท่าน ควร ใช้ น้ำ ปลา ยี่ปุ่น อย่าง นี้ ใส่ ใน อาหาร ต่าง ๆ รับทาน ดอง ดู ท่าน จะ รู้ สึก ว่า มี รส อร่อย มาก กว่า ใช้ น้ำ ปลา อย่าง อื่น เพราะ น้ำ ปลา อย่าง นี้ มี รส หวานน่า รับทาน ที่ สุด ควร จะ มี ติด บ้านไว้ อย่า ให้ ขาดได้

มี จำหน่าย ที่ ห้าง ยี. ยา มา กู จี โทรศัพท์ ๒๓๗

ถนน เยาวราช สี่แยก วัดตึก กรุง เทพ ฯ

สาขา ตั้ง อยู่ ที่ ถนน หลัง วังบูรพา กรุง เทพ ฯ

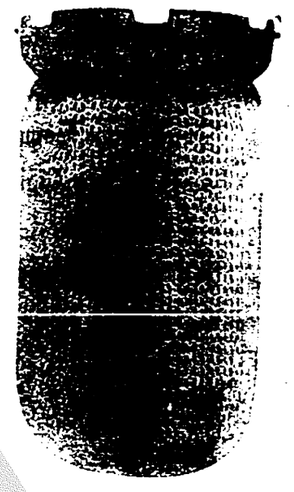

พึ่งตกมา ใหม่

ใส้ ตะ เกียงดอน ดอนชนิด นี้เปนอย่างดีที่ หนึ่ง ใช้ ทน นาน ไม่ ค่อย จะ เสีย ง่าย ข้า พเจ้า พึ่ง สั่ง ตก เข้า มาถึง ใหม่ และ จำ หน่าย ราคา ก็ ถูกด้วย เพราะ ข้าพเจ้า เปน เอเยนต์ สั่ง เข้า มา ได้ เอง ไม่ คิด เอา กำ ไร มาก นัก เชิญ ท่าน ดอง ซื้อ ไป ใช้ ดูจะ เห็น จริง เหมือน กับ ที่ พูดหรือไม่ มี จำ หน่าย ทั่ว ไป ตาม ห้าง ต่าง ๆ /

โดยได้รับพระบรมราชานุญาต

จาก

พระปาทสมเด็จพระเจ้าอยู่หัว และ สมเด็จพระพันปีหลวง

เครื่องแก้วเจียระไนย

"จากประเทศเบลเยียม"

พึ่งตกเข้ามาครั้งแรง ตั้งแต่ประเทศยุโรปกระทำสงครามกัน มีขวดใส่น้ำอบ โถแป้ง เชิงเทียน แจกัน ถ้วยแก้วน้ำ และอื่น ๆ อีกมากพานแก้วอย่างที่ได้ข่าวคราวไปเปนนานนั้นได้ตกเข้ามาถึงแล้วราคาพานละ ๑ บาท ๒๕สตางค์ ไหลละ ๑๒บาท ๕๐ส.ก.

ห้าง เอส. เอ. บี. ถนนอุณากรรณ์

เชิญ มา ชม ดู

ยาง ดัน ลบ

ยางดันลบ เปน ยางที่ มี ชื่อเสียง ทั่วโลก บัดนี้ได้ มอบให้ห้าง เทพนครพานิชเปน เอเยนต์แต่ผู้เดียว ใน กรุงสยาม ขอ เชิญ ท่าน ที่ จะ รับ ไป ขาย ส่ง มา กระ ทำ ความ ตก ลง เสียโดย เร็ว จะ คิด ราคา อย่าง ต่ำ ที่ สุด

ห้างเทพนครพานิช (บริษัทยาสูบสยาม) ตรงหลักรถ ราง สพานเหล็กล่าง โทรศัพท์ ที่ ๑๕๗

จีนโนสยามวารศัพท์

วันที่ ๒๑ มิถุนายน พระพุทธศักราช ๒๔๖๐

มหายุทธสงคราม

โทรเลขรอยเตอร์

กรุงปารีส วันที่ ๒๒ มิถุนายน

เรื่องสงบศึก

ข่าวจากกรุงเปโตรกราดว่า รัฐประชาภิบาลชั่วคราวของประเทศรัสเซีย ได้พิมพ์ประกาศ ในเรื่องที่ได้ปฏิบัติหารือกับฝ่ายสัมพันธมิตร ถึงการที่จะตรวจข้อสัญญาซึ่งเกี่ยวแก่การสงคราม แต่คงไม่เกี่ยวแก่ข้อสัญญา ที่ได้ทำกันไว้ณะกรุงลอนดอน ซึ่งว่าจะไม่ทำสัญญาสงบศึกแต่โดยลำพัง

โทรเลขข่าวอากาศ

กรุงปารีส วันที่ ๒๒ มิถุนายน

การรบแนวน่า

การรบที่เมืองเคม แปงกองทัพของเราก้าวน่าไปได้ถึง ๑๐ มิเตอร์ กองทัพอังกฤษได้เปรียบทางเมืองเมศซินส์

เข้าใจว่ายิงเรือใต้น้ำจม

เรือรบยี่ปุ่นที่ประจำอยู่ในทะเลมิดิเตอร์เรเนียนนั้น ได้ต่อสู้กับเรือใต้น้ำของข้าศึก เข้าใจว่าได้ยิงเรือใต้น้ำของข้าศึกจม

คณะโซเชียนดิศสวิศเซอร์แลนถูกไล่

ข่าวจากกรุงเปโตรกราดว่า รัฐประชาภิบาลชั่วคราวของประเทศรัสเซีย ไม่ยอมรับรองนายกริมคณะโซเชียนดิศของประเทศสวิศเซอร์แลนด์ ในการที่จะขอให้ประเทศรัสเซียจัดการสงบศึกกับเยอรมันนี้แต่โดยลำพัง เหตุการณ์ที่ได้เกิดขึ้นทั้งนี้ ได้ทำให้ความไม่พอใจเกิดมีขึ้นในประเทศสวิศเซอร์แลนด์ แลประเทศสัมพันธมิตร นายฮอฟแมนที่ปฤกษาของสวิศเฟดิแรลได้ลาออกจากตำแหน่ง

ซวนโล้หยก

ท่านผู้อ่านหนังสือพิมพ์ของเราคงจำได้ว่า หนังสือพิมพ์ฉบับแรกที่เราปฏิบัตินั้น ได้กล่าวในคำนำว่าอย่างใดเรารู้ว่าบางท่านจะลืมถึงเรื่อง "ซวนโล้หยก" ที่เรากล่าว จึงขอสำเขกให้ฟังสักเล็กน้อย พอเป็นเครื่องนึกถึงโลกสมัยปัจจุบันนี้ได้บ้าง ใจความว่าประเทศอันทรงไว้ซึ่งธรรมานุภาพในทวีปเอเซียมีอยู่ ๓ ประเทศเท่านั้น คือประเทศสยาม ประเทศยี่ปุ่น และประเทศจีน เปรียบเหมือนเท้าของซวนโล้หยก ทั้ง ๓ ประเทศนี้ต้องกลมเกลียวเป็นน้ำหนึ่งใจเดียวกันฉันใด ตัวซวนโล้หยกจะตั้งอยู่ได้ด้วยเท้าทั้ง ๓ ฉันนั้น แม้เท้าใดเท้าหนึ่งหัก ซวนโล้หยกก็ทรงอยู่ไม่ได้ต้องตะแคงลงทันที

ข่าว กรุง เทพ ฯ

เชิญตรวจ

วันนี้เปลี่ยนสินค้าของห้างเอเย่นนำ ๑

ถือบวชตามศาสนา

ทราบว่าเมื่อวันที่ ๒๑ เดือนนี้ บรรดาพวกแขกที่ยังกับสรรพสาตสมเด็จ จังหวัดธนบุรี ได้ถือบวช การงานเปนไปอย่างเรียบร้อย แทบว่าไม่มีปีใดเรียบร้อยเท่ากับนี้ การถือบวชของเขาก็เปนการบุญกุศลอันเลิศตามศาสนามหะหมัด เราเชื่อว่าพระเจ้าคงทรงประทานความศุขสวัสดิพัฒนาการแด่พวกแขกถือบวชวันนี้ทุกคน

ส่วนแขกเจ้าเซ็นนั้น ข่าวว่าเข้าถือบวชเหมือนกันแต่คนละวัน คือพวกเจ้าเซ็นถือบวชวันที่ ๒๐ ก่อนหน้า ๑ วัน

พ้นกันที่พระโขนง

ทราบข่าวว่าที่สวนริมสถานีรถไฟพระโขนงนั้น มีเหตุทำร้ายร่างกายกันปางตายรายหนึ่ง เมื่อประมาณสัก ๑๐ วันมานี้ โดยชายผู้หนึ่งชื่อนายเบี้ยวบ้านอยู่ในตรอกตรงหลังวังพระองค์เจ้าปรีดาข้ามคลอง ได้ลงไปสวนเยี่ยมญาติพี่น้อง เพราะครั้งนางกลางเดือน นายเบี้ยวก็ไปเยี่ยมพี่น้องหนหนึ่ง แต่คราวนี้เคราะห์ร้ายถูกคนท้องที่พ้นเอาหลายแผลอาการปางตาย นัยว่าพวกพ้องไม่ทราบเหตุฉนี้จึงถูกเขาพ้นเอาอย่างทำเล่นข้างเดียว คนพ้นเปนใครดูเหมือนเจ้าตัวคนเจ็บจำได้

คนจีนตกน้ำแทบตาย

ทราบว่าเมื่อวานนี้เวลาเช้า ๕ โมงเศษมีเรือไฟลำ ๑ แล่นโดนเรือพ่วงที่น่าท่าขวางฝั่งธนบุรี จีนที่นั่งอยู่ทางท้ายเรือพ่วงพลัดตกน้ำลงไป หากว่าเขาว่ายน้ำเปนจึงเพียงคางเหลืองเกือบตาย เพราะต้องว่ายน้ำนานถึงเกาะเรือลำหนึ่งได้ ได้โดยจากเรือลำนั้นมาขึ้นเรือของคนอีกต่อ ๑ เรื่องอย่างนี้ในลำแม่น้ำเจ้าพระยามีเสมอ ไม่ผิดอะไรกับรถโดนกันบนบก แต่ชีวิตของคนเรือผิดกันที่ตรงตายง่ายเมื่อว่ายน้ำไม่ชำนาญ ความจริงจำนวนเรือค้าขายเรือไฟเรือยนต์เพิ่มขึ้นอีกมากอักโรที่เดียว ฉนั้นเราแลผาดไปตามลำแม่น้ำเจ้าพระยาจึงเห็นเรือต่าง ๆ สลอน ท่านผู้อ่านอย่าคิดว่าเรือมากหลีกกันไม่พ้นเปนเหตุให้โดนกันดังนั้นเลย ขอให้คิดว่าเรือโดนกันเพราะนายท้ายเดินเล่อ กับบางคนอวดดี หรือคนไม่ชำนาญ ข้อบกพร่องนี้กรมเจ้าท่าคงจัดให้ดีได้โดยไม่สงสัย

แก้ข่าวทางราชการ

ตำนานคำสั่งทหาร บกที่ ๕๔/๕๗๗ ลงวันที่ ๗ เดือนนี้ คำว่า "นายร้อยเอกชนฮวด อิงคะกุล ครูหนังสือ อังกฤษในโรงเรียนนายร้อยชั้นประถม" แก้เปน "นายร้อยเอก ชุนฮวด อิงคะกุล ครูหนังสืออังกฤษ กรมยุทธศึกษา ทหารบก"

กับคำสั่งทหาร บกที่ ๖๐/๕๗๕๗ ลงวันที่ ๑๐ เดือนนี้ ในหมายเลข ๗—๗ ชั้นเงินเดือน ยังเปนการคลาดเคลื่อนอยู่ ที่ถูกคือ ว่าที่นายร้อยโทได้ศิริศุขรับเงินเดือนนายร้อยโทชั้น ๑ และว่าที่นายร้อยโทเอี้ยงรับเงินเดือนอัตรานายร้อยโทชั้น ๒ นอกนั้นคงตามคำสั่งเดิม

ถูกลบชื่อออกจากทนายความ

ทราบว่าเมื่อวันที่ ๑๓ เดือนนี้ มหาอำมาตย์ตรีพระยาศรีสังกร นายฐิเบียรและกรรมการผู้สอบสวนความประพฤติทนายความได้แจ้งความแก่ศาลยุติธรรมทราบทั่วไป มีใจความว่า นายยิ่งนามสกุลไม่มี ทนายความชั้นที่ ๒ เลขฐิเบียร ๒๐๓ ซึ่งอนุญาตให้ว่าความฉะเภาะตำบลจังหวัดกรุงเก่า มีความผิดถานฉ้อประบัดสินลูกความ คดีถึงที่สุดศาลกรรมการฎีกาได้พิพากษา ทับสัยศาลอุทธรณ์กรุงเทพฯแล้ว เพราะฉนั้นจึงได้ลบชื่อนายยิ่งออกจากฐิเบียรทนายความตามพระราชบัญญัติ

อนึ่งนายเตี้ยม นามสกุลบุนนาคทนายความชั้นที่ ๒ เลขฐิเบียร ๓๗๙ อนุญาตให้ว่าความตำบลฉะเภาะจังหวัดฉะเชิงเทรา มีความผิดถานแจ้งความเท็จต่อศาล ถูกลบชื่อออกจากฐิเบียรทนายความเหมือนกัน

อำเภอแกรงจังหวัดระยอง

ท่านผู้หนึ่งบ้านอยู่อำเภอแกรงจังหวัดระยองให้ข่าวมาว่า เมื่อปลายศกก่อนต่อมาจนต้นเดือนเมษายนศกนี้ ชาวบ้านอำเภอแกรงมีความรำคาญมาก เพราะคนร้ายมั่วสุมประชุมกำลังทำการรังควานเพื่อนบ้านร้านช่องโดยไม่ลดข้อ ทั้งนี้ใช่ว่าคนร้ายมาจากอื่นไกลที่ไหน เปนคนในท้องที่นั้นเอง เขาว่ายากจนลงก็คิดทำโจรกรรม แย่งชิงทรัพย์ผู้มีเงินทองมาก ๆ มาเลี้ยงอาศมา ถ้าเปนความยากจนบังคับเขาก็น่าสงสารอยู่บ้าง เพราะคนเราเกิดมาใครเลยจะยอมนอนหิว แต่เราเห็นว่าทางทำมาหากินด้วยเอาแรงเข้าแลก อาหารใส่ท้องยังมีอยู่ควรอุส่าหะทำไป ซึ่งกว่าประพฤติพาลเบียดเบียนชาวบ้าน ซึ่งทำอย่างไรเสียก็หนีพระราชอาญาไม่พ้น แม้หากินทางทุจริตได้ทรัพย์สิ่งของมาง่าย จะกินและใช้ไม่สดวกเท่าได้มาทางสุจริต

เรื่องที่ว่าเกิดมีคนร้ายชุกชุมในอำเภอแกรงนี้ ทราบต่อมาว่าเจ้าพนักงานกองตำรวจภูธรกับกรมการอำเภอ ออกกำหราบซาลงบ้างแล้ว เพราะคนร้ายเหล่านั้นเดิมเปนคนดีอย่างชนสามัญ หากเขาอ้างว่ายากจนขอไปดี เจ้าพนักงานย่อมทราบว่าใครเปนใครจึงจัดการปรวบได้ถนัด ไม่เหมือนบางจังหวัดที่มีคนร้ายมักมาจากตำบลอื่นกว่าจะจับกุมได้กินเวลานาน

ราคาถูกอย่างไม่แล

ปีนี้สัปรดท่าลาดและทั่วทั้งจังหวัดฉะเชิงเทรา ราคาถูกมากอย่างที่เขาว่าอะไรไม่แล เมื่อ ๔—๕ ปีก่อนสัปรดอย่างน้ำหวานพันละ ๑๕ บาทถึง ๒๐ บาท อย่างไม่ดีรสกระเดียดเปรี้ยวพันละ ๗ บาท ถึง ๑๐ บาท ที่มีราคาแพงหาใช่ความนิยมรับประทานของคนมากหรือน้อยลงแต่อย่างใดไม่ เปนเพราะเวลาโน้นในเมืองเรามีโรงทำสัปรดกระป๋องขายส่งทั่วประเทศแลส่งออกนอกเดี๋ยวนี้โรงทำสัปรดกระป๋องล้มละลายแล้ว จึงขายสัปรดได้ราคาต่ำอย่างที่พันละ ๒ บาท ก็ว่าขายได้ราคาสูงที่สุด

เรื่องนี้เปนข้อควรคิดเหมือนกันว่า ถ้ามีใครคิดทำอะไรขึ้นย่อมให้ผลดีจริงแก่บ้านเมืองหลายประการ ถ้าไม่ล้มละลายเลิกถอน เช่นโรงทำสัปรดกระป๋องเปนต้น ชาวสวนหรือชาวบ้านต่างเห็นช่องได้กำไรงามจึงหันหน้าปลูกสัปรดลงในพื้นที่สวนที่บ้านของตนเปนพะลอตัง เพื่อขายส่งแก่โรงทำสัปรดกระป๋อง นัยว่าชาวบางกอกหลายแห่งตัดต้นผลไม้ในสวนเสียหมดปลูกสัปรดลงเต็มเนื้อที่ เวลานี้ต้องขาดผลประโยชน์แทบร้องไห้

เรือเข้ามาแลออกไป

เรือเข้า

วันที่ ๒๐ เรือนรินทร์ มาจาก สิงคโปร์
,, ,, ,, ตราด ,, จังหวัดตราด
,, ,, ,, ครูฟรา ,, ชัวเถา
,, ,, ,, ดีวาร์ ,, ฮ่องกง
,, ,, ,, มูโอด์ ,, เกาะสีชัง

เรือออก

(เหมือนวานนี้แต่มีเพิ่ม)

วันที่ ๒๑ เรือเคโยโตมารู ออกไป สุระบายา
,, ๒๒ ,, กาตอง ,, สิงคโปร์ต่อเมลยุโรป

ขอโทษ

ขอโทษห้างบีกริมแอนโก แลข้าพเจ้าจีนผ่า เจ้าของยี่ห้อฮิบไท กับยี่ห้อฮิบฮ่งได้ขายน้ำมันหวงปนน้ำปลอม แลใส่ชื่อห้างบีกริมแอนโกด้วยนั้น กรมตำรวจพระนครบาลจับได้ ๒๗ โหล ๔ ขวด ในร้านข้าพเจ้า ๆ ยอมให้ห้างบีกริมแอนโกทำลายเสียณะเดี๋ยวค่าปรับให้ด้วย ห้างบีกริมแอนโกยอมเลิกความไม่ว่ากล่าวพ้องร้องต่อไป ข้าพเจ้าจึงได้ขอโทษมาไนประกาศทางหนังสือนี้ แลข้าพเจ้าได้ทำสัญญาไม่ขายสิ่งของปลอมของห้างบีกริมแอนโกต่อไป ส่วนเงินค่าปรับห้างบีกริมแอนโกได้ส่งไปทำบุญในโรงพยาบาลจุฬาลงกรณ์

(เซ็นชื่อ) จีนผ่าเจ้าของยี่ห้อฮิบไท ฮิบฮ่ง

๒๓ ๑ ๑๐ ๒๗ ๓ ๖๐

แจ้งความ

ตั้งแต่วันที่ ๒๑ มิถุนายน พ.ศ. ๒๔๖๐ เปนต้นไป กรมทดน้ำจะได้ทำการซ่อมแซมประตูน้ำภาษีเจริญตอนใน ด้วยเหตุนี้ประตูน้ำภาษีเจริญตอนในจะเปิดให้เรือเข้าออกได้แต่เฉภาะเมื่อเวลาน้ำขึ้น จนกว่าการซ่อมแซมนั้นจะแล้วเสร็จ

ที่ว่าการกรมทดน้ำ

วันที่ ๒๐ มิถุนายน พ.ศ. ๒๔๖๐

นาย อาร์, ซี, อาร์, วิลซัน

เจ้ากรมทดน้ำ

๒๑, ๓, ๖๐ ๗๑ ๒๘, ๓, ๖๐

กู้เอาขึ้นแล้ว

ตามข่าวของเราที่ลงเมื่อวันก่อนว่ามีพายุจัดพัดเรือบันทุกข้าวล่มหลายลำในระหว่างเกาะสีชังนั้น บัดนี้ทราบข่าวต่อมาว่า เรือโบ๊ะบันทุกข้าวของห้างวังหลีกับห้างติดหลี ๒ ลำ เจ้าของได้กู้ขึ้นและพาลดับเข้ามาถึงกรุงเทพฯแล้ว แต่ข้าวสารเสียหาย

อุทกภัย

เปนที่เสียใจว่า เมื่อเร็วๆนี้พายุจัดพัดเอาน้ำทะเลท่วมบ้านเรือนชาวเมืองชลบุรีกับตำบลริมทะเลอื่น ๆ อีกบางแห่ง มีความเสียหาย อีกไม่ช้าช้าวเราคงจะทราบรายละเอียดเรื่องอุทกภัยคราวนี้

วิธีปกครองเชลยศึก

ตามข่าวที่ได้ทราบว่า การที่รัฐบาลยี่ปุ่นปกครองพวกเชลยศึกเยอรมันนั้น เปนวิธีผิดแปลกกว่าวิธีปกครองเชลยศึกของประเทศอื่น ๆ คือเมื่อพวกเชลยศึกที่ได้ถูกจับส่งไปยังประเทศยี่ปุ่นแล้ว รัฐบาลได้จัดแบ่งพวกเชลยศึกเหล่านั้นออกเปนสองแพนก คือพวกพลเรือนแพนกหนึ่ง พวกทหารแพนกหนึ่ง พวกทหารนั้นรัฐบาลได้จัดสถานที่ให้อาศรัยพร้อมทั้งการอุปโภคแลบริโภคทุกสิ่งทุกอย่าง ส่วนพวกเชลยศึกพลเรือนนั้นเขาปล่อยให้ประกอบการค้าขายได้ตามความพอใจ แต่ความประพฤติต้องอยู่ใต้กฎอัยการศึกทุกเมื่อ เพราะฉนั้นพวกเชลยศึกที่ตกไปอยู่ในประเทศยี่ปุ่นจึงไม่ค่อยจะรู้สึกเศร้าสลดผิดกว่าสมัยธรรมดามากนัก ตามเหตุการณ์ทั้งหลายที่ได้กล่าวมาแล้วนี้จึงมักทำให้พวกชาวต่างประเทศออกมีความสงสัยไปโดยต่าง ๆ นา ๆ แลถึงกับได้มีผู้พยายามถามเจ้าพนักงานยี่ปุ่นผู้ปกครองพวกเชลยศึกครั้งหนึ่งว่า การที่รัฐบาลยี่ปุ่นได้ปล่อยปละละเลยให้พวกเชลยศึกเที่ยวหรือประกอบการค้าขายได้ตามชอบใจเช่นนี้ ไม่เปนทางที่จะให้พวกข้าศึกมีโอกาศก่อการณ์ยุ่งยากขึ้นแก่ประเทศยี่ปุ่นหรือ เจ้าพนักงานผู้ปกครองเชลยศึกตอบว่า เขาไม่ได้คิดเห็นว่าพวกเชลยศึกจะมีความบ้าพอที่จะให้รีดิดของพวกเขาปลิวไปตามกระสุนปืนแห่งมือทหารยี่ปุ่นในพริบตาเดียว ตั้งแต่เจ้าพนักงานได้ตอบคำถามนั้นแล้ว ต่อมาก็ไม่มีผู้หนึ่งผู้ใดไปเข้าซี้รบกวนถามถึงวิธีปกครองพวกเชลยศึกอีก เพราะด้วยรู้สึกในใจกันดีแล้วว่า การที่รัฐบาลยี่ปุ่นได้จัดให้เปนไปทั้งนี้ก็โดยปราศจากความเกรงกลัวต่ออำนาจแห่งความยุติธรรมทั้งสิ้น ส่วนวิธีปกครองพวกเยอรมันในสหกรณ์รัฐอเมริกา ก็ดูเหมือนจะปล่อยให้ฟรีเช่นเดียวกันกับในประเทศยี่ปุ่น อนึ่งการที่ปล่อยให้พวกเชลยศึกเลี้ยงตนเองหรือฟรีได้ตามความสมควรบ้างเช่นนี้ นับว่ารัฐบาลของประเทศนั้น ๆ ได้ประโยชน์เปนอันมาก เพราะไม่ต้องเปลืองค่าใช้จ่ายเกินไปกว่าเหตุจำเปน แลทั้งไม่เปลืองพนักงานอารักขาด้วย ซึ่งต้องควรนับว่าการมหาสงครามในทวีปยุโรปครั้งนี้ ได้ส่งความรู้แลความพลิกแพลงแห่งโปลิซีของโลกมาปรากฏแก่มนุษโดยอเนกประการ

รายงานฝนตกรายวัน

กรุงเทพพระมหานคร

จังหวัดมีนบุรี วันที่ ๑๕ มิถุนายน ๕.๗ ม.ม.

มณฑลกรุงเก่า

จังหวัดกรุงเก่า วันที่ ๑๖ มิถุนายน ๑๐.๕ ม.ม.
จังหวัดอ่างทอง ,, ๑๗ ,, ๒๐.๗ ม.ม.
จังหวัดกรุงเก่า ,, ๑๗ ,, ๘.๗ ม.ม.
จังหวัดสิงห์บุรี ,, ๑๗ ,, ๒๕.๑ ม.ม.

มณฑลนครไชยศรี

จังหวัดนครปฐมวันที่ ๑๗ มิถุนายน ๒๕.๗ม.ม.
จังหวัดสุพรรณบุรี ,, ๑๗ ,, ๔.๕ ม.ม.

มณฑลราชบุรี

จังหวัดสมุทสงคราม ,, ๑๗ ,, ๑๐.๕ ม.ม.

มณฑลนครสวรรค์

จังหวัดไชยนาทวันที่ ๑๗ มิถุนายน ๑๒.๕ ม.ม.
จังหวัดอุไทยธานี ,, ๑๗ ,, ๖๖.๗ ม.ม.
จังหวัดกำแพงเพชร ,, ๑๗ ,, ๕๓.๐ ม.ม.

กรมเพาะปลูก วันที่ ๑๗ มิถุนายน พ.ศ. ๒๔๖๐

ที่ ๒๒๗/๒๔๖๐

ประกาศ เจ้าพนักงานรักษาทรัพย์

ศาลต่างประเทศ คดีที่ ๑/๒๔๖๐

กองล้มละลาย กระทรวงยุติธรรม

ระหว่าง { นายเตี้ยเคงงำผู้รับมอบฉันทะนายบุ้นหน่ายี่ห้อเปงฮะเซี้ยง โจทย์
ยี่ห้อทงย่งเส่ง นายโคเพ็กซัว จำเลย

ขอแจ้งความให้ทราบทั่วกันว่า โจทย์ในคดีเรื่องนี้ได้ฟ้องขอให้ศาลพิจารณาให้จำเลยเปนคนล้มละลาย แลเมื่อวันที่ ๕ เดือนมิถุนายน พระพุทธศักราช ๒๔๖๐ ศาลได้มีคำสั่งตั้งให้ข้าพเจ้าเปนผู้รักษาทรัพย์สมบัติของจำเลยไว้ชั่วคราวหนึ่งก่อนจนกว่าจะได้มีคำสั่งให้เด็ดขาดอีกต่อไป

เพราะฉนั้นนับตั้งแต่วันที่ศาลตั้งให้ข้าพเจ้าเปนผู้รักษาทรัพย์นั้นเปนต้นไป บรรดาทรัพย์สมบัติของจำเลยตกอยู่ในอำนาจข้าพเจ้าทั้งสิ้น ตลอดถึงทรัพย์สมบัติอย่างใด ๆ ซึ่งจะได้ตกมาเปนของจำเลยโดยทางใด ๆ ด้วย ข้าพเจ้าผู้เดียวเปนผู้มีอำนาจที่จะจัดการเกี่ยวข้องด้วยทรัพย์สมบัติของจำเลย แลที่จะรับเงินหรือทรัพย์สมบัติอย่างอื่นอย่างใด ซึ่งจำเลยควรจะได้รับ ผู้อื่นผู้ใดไม่มีอำนาจแลน่าที่ที่จะเกี่ยวข้องในเรื่องจัดการทรัพย์สมบัติของจำเลยได้ นอกจากจะได้รับฉันทะเปนลายลักษณ์อักษรจากข้าพเจ้าเสียก่อนเท่านั้น

วันที่ ๒๐ เดือนมิถุนายน พระพุทธศักราช ๒๔๖๐

(ลงนาม) อำมาตย์โทพระนาถมณฑาดุลสุนทรวาที

เจ้าพนักงานรักษาทรัพย์

(น่า ๖ มีข่าว)

เรื่องเด็กกำพร้า ออกใหม่ จำหน่ายแล้ว ราคาเล่มละ ๕๐ สตางค์ มีขายที่โรงพิมพ์ จีนโนสยามวารศัพท์ แลตามร้านขายหนังสือทั่วไป

ประกาศ

ศาลฎีกาต่างประเทศ

ความแพ่งคดีดำ ที่ ๗๖/๒๔๕๙

ด้วย ความ แพ่ง ระหว่าง ห้าง เตียมฮั่วเส่งแอนโก สัปเยกสยาม โจทย์ แหม่มเกรเนียร์ สัปเยกอังกฤษ จำเลย เรื่องชื่อเรือ สิ่ง ของ คดี นี้ โจทย์ฟ้อง เรียก เงินจาก จำเลย เปน เงิน ๓๐๐๐ บาท โจทย์ได้นำ หมาย ของ ศาลไป ส่ง ที่ บ้าน นาย โอดัง ที่จำเลย เคย อยู่ ตำบล ถนน สีลม แล้ว หาพบ ตัว จำเลย ไม่ ได้ ความ จาก นายโอดังว่า จำเลย ได้ ไป อยู่ ที่ แห่งคอย แต่ ไม่ทราบว่า อยู่ ที่ ตำบล ใด โจทย์ ไม่ สามารถ จะนำ หมาย ของ ศาล ส่ง ให้ แก่ จำเลย ได้ จึงขอ ให้ เรียก จำเลย โดย ทาง หนังสือ พิมพ์

เพราะ ฉนั้น ศาล จึง ประ กาศ โดย หนังสือ พิมพ์ ฉบับ นี้ แทน การ ออก หมาย เรียกจำเลย ให้ จำเลย ทำ คำ ให้ การ ยื่น ต่อศาล ภาย ใน กำหนด ๑ เดือน นับ แต่วันประ กาศ นี้ เปน ต้น ไป (สำเนาฟ้องให้ไป รับ ที่ ยกระบัตร์ ศาล นี้) ถ้า จำเลยไม่ ทำ คำ ให้ การ มายื่น ต่อ ศาล จน พ้น วันกำหนด ดัง กล่าว แล้ว ศาลจะ จัด การต่อไป ตาม กฎหมาย

ประกาศมา ณวันที่ ๗ มิถุนายน พระพุทธศักราช ๒๔๖๐

อำมาตย์เอก พระสุขุมวินิจฉัย

เป็นแทน อธิบดี ผู้พิพากษา

๒๐ ๑ ๗ ๔ ๖๐

ประกาศ

เก็บเงินค่าราชการ มณฑลกรุงเทพ ฯ

จำนวน พ. ศ. ๒๔๖๐

ประกาศให้ทราบทั่วกัน

ข้อ ๑ ตาม ความ ใน พระ ราช บัญญัติ ลักษณ เก็บ เงิน ค่า ราช การ ศก ๑๒๐ มาตรา ๕ ว่า บรรดา ชายฉกรรจ์ ที่ มีอายุในระหว่าง ๑๗ ปี ถึง ๖๐ ปี นอก จาก บุคคล บาง จำพวกที่ ได้ ยก เว้น ตาม พระ ราช บัญญัติ แล้ว จะต้อง เสีย เงิน ค่า ราช การ ทุก คน

ข้อ ๒ มาตรา ๗ มี ความ ว่า ตั้งแต่ วัน ที่ ๑ เมษายน ขึ้นปี ใหม่ เปน ต้น ไป ถ้า ชาย ฉกรรจ์ คน ใด ที่ สมควร จะ ต้องเสียเงิน ค่า ราช การ มี ความ ประ สงค์ จะ ไปต่างท้อง ที่ ซึ่ง ตน ตั้ง บ้าน เรือน อยู่ ก่อน ที่จะ ออก เดิน ทาง ไป จะ ต้อง มา ขอ รับใบ เสร็จ เสีย เงิน ค่า ราช การ ต่อ กรม การอำเภอ เจ้า ของท้อง ที่

ข้อ ๓ การ เก็บ เงิน ค่า ราช การ ใน พ. ศ. ๒๔๖๐ นี้ ขอ ให้ บรรดา ชาย ฉกรรจ์ ที่ สม ควร จะ ต้อง เสีย เงิน ค่า ราช การ นำเงิน ค่า ราช การ ๖ บาท ไป เสีย แก่ กรม การอำเภอ เจ้า ของท้อง ที่ตั้ง แต่ วัน ที่ ๑ เมษายน ถึง วันที่ ๓๐ กรกฎาคม ให้ แล้วเสร็จ แต่เวลาเช้า ๔ โมง ถึง บ่าย ๔ โมง ได้ ทุก วัน เว้น แต่วัน อาทิตย์ หรือ เปน วัน นักขัตฤกษ์ ซึ่ง ปิดที่ ทำ การ

การ ที่ จะ ไป เสียเงินยังที่ ว่า การอำเภอนั้น ให้ นำ ใบ เสร็จ เสียเงิน ค่า ราชการ ปี พ. ศ. ๒๔๕๙ ไป ด้วย มิ ฉนั้น เจ้าพนักงาน จะ ถือว่า ยัง ไม่ เสียเงิน ค่า ราช การในปี พ. ศ. ๒๔๕๙

ข้อ ๔ ถ้าผู้ ใดดี สมควร จะ ต้องเสียเงิน ค่า ราชการ ตาม พระ ราช บัญญัติ แต่หาได้ ไป เสีย เงิน ค่า ราชการให้ แล้ว เสร็จตามที่ ได้ กำหนด ไว้ เจ้าพนักงาน จะ ได้จัด การตาม พระ ราช บัญญัติ ลักษณ เก็บ เงินค่าราชการ มาตรา ๑๔ แล พระ ราช บัญญัติ เพิ่ม เติมมาตรา ๑๙ ต่อ ไป

ข้อ ๕ บุคคลที่ทรงพระมหากรุณาโปรดเกล้า ฯ ให้ ยก เว้น เงิน ค่า ราช การ คือ:—

(๑) ราชตระกูล ราชนิกูล

(๒) ข้า ราช การ ที่ได้ รับ เบี้ยหวัดเงินเดือน หรือ เบี้ย บำนาญ

(๓) ข้า ราช การ ที่ ได้ รับพระราชทานสัญญาบัตร์ หรือ ประ ดับ ตรา เสนาบดี ตั้งโดยได้ รับพระบรมราชานุญาต (บรรดาศักดิ์)

(๔) กำนัน, ผู้ ใหญ่ บ้าน, สาระวัดกำนัน, แพทย์ ประ จำ ตำบล ครู เรียนศักดิ์ ที่ ได้รับ หมาย ตั้ง แล้ว และ ที่ มี ศิษย์ ไม่ ต่ำ กว่า ๒๐ คน

(๕) ทหาร บก, ทหาร เรือ, ตำรวจภูธร, ตำรวจพระ นครบาล ที่ ประ จำ การ หรือ ปลด จาก ราช การ แล้ว โดย มี ใบอนุญาต ยก เว้น เงิน ค่า ราช การ

(๖) ผู้ ที่ บริจาค ทรัพย์ ช่วย ราชการเกิน กว่า เงิน ค่า ราช การ ที่ จะ ต้อง เสีย

(๗) ภิกษุ,สามเณร,นักบวช,ประจาว,

(๘) ผู้ ที่มีบุตร์ เสีย เงิน ค่า ราช การ ๓ คน แล้ว

(๙) คนพิการทุพพลภาพ ไม่ สามารถจะ ประ กอบการ หา เลี้ยง ชีพด้วย ตน เอง ได้

(๑๐) ผู้ ใดที่ มี อายุ ๑๖ ปี ๑๗ ปี หรือ ๖๑ ปี ๖๒ ปี ซึ่ง ร่าง กาย คล้าย คลึง แก่ ผู้ ที่สม ควร จะ ต้อง เสีย เงิน ค่า ราช การ ถ้าบราณา จะ ขอ รับ ใบ ยก เว้น เปน คู่ มือไว้ก็ ได้

(๑๑) คนจำพวกอื่นที่ทรงพระมหากรุณาโปรดเกล้า ฯ ให้ ยก เว้น เงิน ค่า ราช การในที่ แห่ง ใด แห่ง หนึ่ง

ใน หมวด ยก เว้น ทั้ง ๑๑ ข้อ นั้น ในข้อ หมาย เลข ๒ เจ้า กระ ทรวง แล กรม นั้นๆ จะ ได้ เปน ผู้ ส่ง บาญชี รายชื่อ ไป บอก ขอยก เว้น ต่อ กรม พระนคร บาลตาม เคย ส่วนพวก หมาย เลข ที่ ๓ ไม่ ต้อง มี ใบยก เว้น ได้ตาม กฎเสนาบดี นอก จาก ที่ กำหนด ไว้ใน ๒ ข้อ นี้ ควร จะต้อง รีบ ไปขอ ใบยกเว้น ยัง กรม การ อำเภอ เจ้า ของ ท้อง ที่ เปนสำคัญ ไว้ ถ้า ไม่ มี ยก เว้น แล้ว เมื่อเจ้าพนักงาน ตรวจ พบ ประ บาง ที่ จะ ต้อง ถูกสอบ ส่วน ทำ ให้ เสีย เวลา

ข้อ ๖ ขอ ให้ บรรดาผู้ ที่ สมควร จะต้อง เสีย เงิน ค่า ราช การ ก็ ดี หรือ ยก เว้นเงิน ค่า ราช การ ก็ ดี ให้ ปฏิบัติ ให้ เปนที่ ถูก ต้อง ต่อ ไป ตาม ประ กาศ นี้

ประ กาศ มา ณวัน ที่ ๒๕ มีนาคม พระพุทธ ศัก ราช ๒๔๕๙

(ลงนาม) มหา อำมาตย์ ศรี

พระยาเพ็ชรปาณี

อธิบดี กรม พระ นคร บาล

๒๗ ๓ ๕๙ ล. ค. ๒๗ ๕ ๖๐

ห้าง สยาม ตรี เพ็ชร์ แอนโก

ซึ่งตั้ง อยู่ ตรง หน้า ห้าง รัตนมาลา ข้าม

สี่ แยก ถนน พาหุรัดน์ ผ่าน ตรี เพ็ชร์ กรุง เทพ ฯ

ด้วย ใน เดือน เมล์ นี้ ห้าง ได้ รับ ของ ตก เข้า มา ใหม่ ๆ อีก มาก ๆ ล้วน ซึ่ง เปนของ สำหรับ ที่ จะ ใช้ ใน การ ทำ บุญ เข้า พรรษา ทั้ง นั้น เช่น นาฬิกา แมงดา นาฬิกานก ม้า นาฬิกา ตั้ง ต่าง ๆ นาฬิกา พก กานิเกอร์ เตาดีม กาต้มน้ำ อิลอมิเนียม แลกาต้ม น้ำ เคลือบ ถ้วย น้ำ จาน รอง ถ้วย แก้ว พอง ๒—๓—๔ มี ราย พร้อม รันนิเกอรพาน รอง กะโถนนิเกอร กะ โถน กระ เบื้องคนไทแก้ว ถาด กระ เบื้อง ขอบ นิเกอรบีนโดอิลอมิเนียมร่ม กระ ดาษ แลก้ามริด สีต่าง ๆ กะติก น้ำ ตะเกียง ดาน อย่างอังกฤษ แลอะเมริกันตะเกียง ดาน ธรรมดา ราคาถูก ที่ สุด ก็ มีรายเล็ก ฝนอย่าง ใหญ่ หรือ เล็กยาว หรือสั้นสีต่างๆ กับ ถุงเท้าไยบัวอย่างยาว ดำหรือขาวมีตะเข็บคู่ เหน็อดที่สุด ราคา คู่ ละ ๑ บาท ๗๕ สตางค์ โหลละ ๒๐บาทกับลูกกระ ดุมมุร สีต่าง ๆ ชุดละ ๕ เม็ด มีหีบก้ามะหยี่ใส่ อย่าง ที่ห้างอื่นขายชุดละ ๓ บาท๕๐ สตางค์ นั้น ห้าง นี้จะ ขาย ชุดละ ๒ บาท ๕๐ สตางค์ ถ้า ท่าน จะ ต้องการ ขอ ให้ มา ชม ที่ ห้าง นี้ จะ ขาย ราคา ให้ ถูก กว่า ที่ อื่น หมด กับ ตะเกียง ดอน ดอนอย่าง แปด ร้อย ดวง เทียน แล เจ็ด ร้อย ดวง เทียน เครื่อง อลัย เช่น ใส่ หรือ ตะแกรง โบะแก้ว ใส่ กรอง นมหนู กอฮอ ใส่ ไก่ ซึ่ง เปน เครื่อง อลัย มี พร้อม ทุก อย่าง กับ ใส่โถม วอ ซิงตัน ใส่ โถม โอดำ ใส่ โถม โบะจีบ ถ้า ท่าน จะ ต้อง การ ให้ มา ดู ที่ ห้างนี้ รับ รอง ว่า เปน ของ ดี แล บริสุทธิ์ ทุก อย่าง กับ ได้รับ ผ้า ราย ตรา กินร อย่าง ดี ของห้าง นี้ ตก เข้า มา อีก แล้ว เนื้อ ดี ที่ สุด ดอก แล สี ต่าง ๆ เลือ เพร กาง เกง แพร สำหรับเด็ก แล ผู้ ใหญ่ ผ้า ม่วง เขียงไข้ แท้ มี ทุก สี ใน ของ ๔ อย่าง นี้ มี ชื่อ เสียง ใน กรุง สยามนาน มา แล้ว ราคาก็ รับ รอง ว่า ถูก กว่า ที่ อื่น ทั้ง หมด แต่ เวลา นี้ มี ผู้ ทำ ปลอมนาม ของ ห้าง ไป ขาย ที่ หัว เมือง ว่า เปน ของ ห้าง สยาม ตรี เพ็ชร์ ห้าง นี้ ขอ เตือน ว่าท่าน จง ระวัง เครื่อง แพร ถ้า เปน ของ ห้าง นี้ แล้ว ต้อง มี ตรา ว่า (ห้าง สยาม ตรีเพ็ชร์ สี่แยกถนน พาหุรัดน์ กรุง เทพ ฯ) จึง จะ ไม่ ใช่ ของ ปลอม เปน แน่ กับได้ รับ ยาง ตรา ม้า บีกอย่าง ดี ราคา ก็ ถูก ด้วย ส่วน ตัว รถ ฟอว์ศ คัน ไขว้ สาม คาน กับ ธรรมดา ดี ดำ ดี เขียว อย่าง ที่ ๑ ที่ ๒ ที่ ๓ แล รถ มิศไชยเก้น อย่าง ผู้ หญิง แล ผู้ ชาย ซึ่ง ท่าน ทั้ง หลาย ได้ เคย ใช้แล้ว เข้า มา อีก ใน รถ ส่อง ชนิท นี้ รับ รอง ว่า เปน ของ ฝรั่ง แท้ แล ใช้ ทน ที่ สุด ด้วยเครื่อง อาไลย สำหรับ รถ เช่น ระฆัง สูบ ตะเกียง บรรไดยาง เกียรถ ที่ตั้งรถ ตะแกรงท้าย ยางคุบ ยางปะ แล ของ อื่น ซึ่ง เปน เครื่อง อาลัย มี พร้อม ทุก อย่าง กับ ได้ รับหมวก ใบลาน พัน แพร รัว สี ต่าง ๆ ราคา ใบ ละ ๔ บาท ๕๐ สตางค์ อย่าง พัน ด้วย ใบ ลาน ใบละ ๓ บาท ล้วน หมวก โสน แพร สี ไพร มี หมาย สี ตาม กระทรวง ราคา ใบ ละ ๔ บาท ๕๐ สตางค์ หมวก โสน แพร รัว ๆ แล สี ต่าง ๆ ราคา ใบละ ๕ บาท หมวก ก็อก แฮ็ด แท้ ราคา ใบละ ๑๐ บาท หมวก สักระหลาด บีอศ ลิโน มี รูป ทรง สี ต่าง ๆ ราคา ใบละ ๕ บาท ๖ บาท ๗ บาท ๘ บาท ๙ บาท ๑๐ บาท หมวก สักระหลาด ธรรมดา ราคา ใบละ ๔ บาท หมวก ไหม ปานามาๆ แท้ ได้ มี ตก เข้า มา อีก แล้ว รับ รอง ว่า เปน ของ ฝรั่ง แท้ ทั้ง ราคา ก็ จะ ขายให้ ถูก กว่า ที่อื่นด้วย ถ้า ท่าน ที่ อยู่ หัว เมือง จะ ต้อง การ ของ ที่ ห้าง นี้ แล้ว ให้ ส่ง เงิน มาก่อน เมื่อห้าง ได้ รับ จะ รีบ ส่ง ของ ให้ ตาม ประ สงค์ ส่วน ค่า ส่ง ถ้า ไม่ เกิน กว่า ๑ บาท แล้ว จะไม่คิด เอา แก่ ท่าน เลย

ไก่ขวน ผู้จัด การ

พึ่งมาถึงในเตียวเมล์นี้

เหล้าเบียฝรั่งเศส

ชื่อ ลารูแฟรส์

มีขายทั่วไปแลที่ห้างมัลคัมเบรังเย

ถนนราชวงษ์

๒๖ ๙ ๕๙. ๑๑

โรง หนัง ฮ่อง กง

ตำบล บาง รัก เชิง สพาน เจ็ ดัว ยม ริม ท่า เรือ เมล์จีน สยาม

สำหรับ คืน วัน พุธ พฤหัศบดี ศุกร์ ที่ ๒๐—๒๑—๒๒ เดือนนี้

(๑) เรื่อง ไม่ยอม ให้ ผู้ อื่น เสียชื่อ ยาว ๕ ชุด ต่อ (ตรานก)

(๒) เรื่อง ไม่ รักดี ยาว ๔ ชุดต่อ

(๓) เรื่อง รอดตายเพราะพ่อ ยาว ๓ ชุดต่อ

(๔) เรื่อง ตลก (L—KO) ตัว ลือ ยาว ๒ ชุด ต่อ แลเบ็ด เตล็ดด้วย

เรื่อง ไม่ยอม ให้ ผู้ อื่น เสีย ชื่อ ตรา นก นั้น ถ้า จะ พูด ถึง ความ สนุก ของเนื้อเรื่อง ที่ เล่น แล้ว ต้อง จัด ว่า เปน เรื่อง ที่ เอก อุ ได้ เรื่อง หนึ่ง ตัว เอก ที่ เล่น ใน เรื่องนี้ ก็คือ นาย ร้อย เอก บีอบ ที่ เล่น ใน เรื่อง ลิเบอร์ ตี มา นั้น เอง เปน ตัว เอ้ อยู่ ใน เรื่องนี้ ส่วน เรื่อง ไม่ รัก ดี แล เรื่อง รอด ตาย เพราะ พ่อ ทั้ง สอง เรื่อง ก็ สนุก ไม่ ใช่ ของเล่น เหมือน กัน เนื้อ เรื่อง ที่ เล่น สนุก จับ อก จับ ใจ มาก ทั้ง เจือ เปน คติ สอน ใจ อย่างเอกด้วย นอก จาก นี้ ก็ ตลก (L-KO) ตัว ลือ ๒ ชุด ต่อ กับ เบ็ดเตล็ด ที่ เก่ง ๆ อีกด้วย

หนัง บ่าย วัน เสาร์ โรง หนัง ฮ่อง กง ฉายตาม โปรแกรมนี้

หมายเหตุ ระวัง ! ! ! หนัง สมัย ใหม่ เรื่อง ใหญ่ ของ โรงนี้ ตอน ๓ ยาว ๓๐ กว่าชุดต่อ มี อยู่ หลาย ๑๐ ตอน จะ นำ ออก ฉาย ใน เร็ว ๆ นี้ จะ ฉาย ที่ ละ ตอนยาวตั้ง ๑๐ กว่า ชุด ต่อ โปรด คอย ดู ใบ ปลิว แล แจ้ง ความ/

นาย ซุ่นใช้ ห้างรัตนมาลา เปน เจ้า ของ

โรงหนังซะวาและสิงคโปร์

ตำบล ข้างโรง หวย สาม ยอด กับ ตำบล ข้างโรง พัก สามแยก

สำหรับ คืน วัน พุธ พฤหัศบดี ศุกร์ ที่ ๒๐—๒๑—๒๒ เดือนนี้

(๑) เรื่อง ผู้ร้ายเก่า ยาว ๕ ชุด ต่อ (ตรานก)

(๒) เรื่อง พาไปสู่ ทาง ที่ชอบ ยาว ๕ ชุดต่อ (ตรานก)

(๓) เรื่อง ซะโมย ปลอม ตัว เปน นัก สืบ ยาว ๒ ชุดต่อ

(๔) เรื่อง ตลก (L—Ko) ตัว ลือ ๒ ชุด กับ ตลก แน็ด เตอร์ ด้วย

วัน นี้ ได้ นำ หนัง เรื่อง ๕ ชุดต่อ ให้ ท่าน ชม ถึง ๒ เรื่อง อย่าง สนุก พิลึก ตละเรื่อง จะ มี การณ์ ประ หัด ประหาญ กัน ด้วย กำปั้น หลาย นอน ทั้ง เปน หนังที่ มี ตลก ในตัว ด้วย หวัง ว่า ถ้า ท่าน ได้ ชม เปน ต้อง ฮา กัน ตึง ใหญ่ ส่วนเรื่อง ซะโมย ปลอมตัว เปน นัก สืบ ยาว ๒ ชุด ต่อ นั้น ก็ ไม่ แพ้ เรื่อง ใด เหมือน กัน มีการณ์ ต่อ สู้ กันอย่าง สามารถ ถึง พลิก ถึง ซิง อีก นั้น แล นอก จาก นี้ก็ ตลก (L-KO) ตัว ลือ ๒ ชุด กับ ตลกแน็ดเตอร์ ด้วย /

หนัง บ่าย วันเสาร์ โรง หนัง ซวา แล สิงคโปร์ ฉาย ตาม โปรแกรม นี้

หมาย เหตุ อย่า ลือ ! ! ! วัน พุธ ที่ ๒๗ พฤหัศบดี ที่ ๒๘ เดือน นี้ ที่ โรง หนัง ซะวาสิงคโปร์ บีนัง ฮ่องกง รวม ๔ โรง นี้ จะ แจก ของ แถม พก กับท่านอีก ครั้งหนึ่ง สิ่งของที่ แจก คราว นี้ จะ แปลก กว่า ดีกว่า คราวก่อนหลายอย่าง โปรด ดู ใบปลิวแลแจ้งความ

นายซุ่นใช้ ห้างรัตนมาลา เปนเจ้าของ

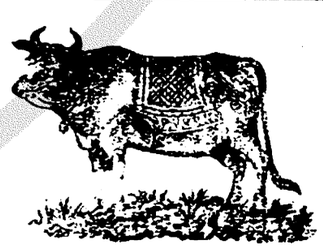

ถึงน่าฝนแล้ว

ท่าน จะ มี อากาศ ธาตุ พิการ รับ ประ ทาน อาหาร ไม่ได้ ให้ เมื่อยขบอ่อนเพลียอีก ประ การ ท่าน จะ ออก รู้ สึก หนาว จน สั่น เนื่อง จาก กำลัง ไม่ พอ

ท่าน ควร ระภุก อย่า ดื่ม ยา ศิวะขาราว เปน ยา รักษาโรค ได้ ต่าง ๆ

คำ อธิบาย ท่าน จะ ขอ ได้ ตาม ร้าน ขายยา ศิวะขาราว หรือ พัศดุอุษะมะยนต์ ปาก คลอง ตลาด ราคาขวด ละ ๑ บาท โหล ละ ๙ บาท มี ขาย ตาม ร้าน แขวน ป้าย ทั่ว ไป

โทรศัพท์ ๔๗๘

นาย ซิ้ว

เปนเอเยนต์

เครื่อง เรือ ยนต์ แอศเตอร์

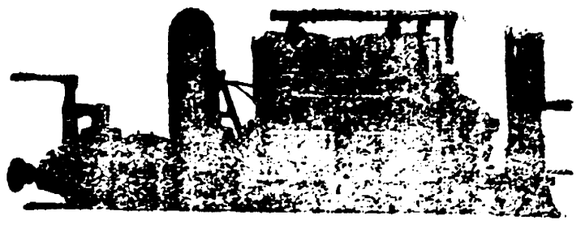

๘ แรงม้า ๑๘ แรงม้าแล ๒๘ แรงม้า

ใช้ ด้วย น้ำมัน ก๊าศ หรือ น้ำ มัน เบนซิน ก็ได้

มี ขาย ที่

บริษัท สยาม อิมปอร์ต ท. จ. ก.

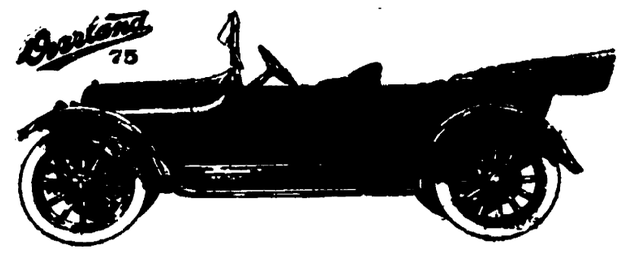

เครื่อง ยนต์ " เฟอร์ โร "

ตั้ง แต่ ๓ แรง ม้า ถึง ๕๐ แรง ม้า และ

เครื่อง ติด ท้าย ๒๐ แรง ครึ่ง

เดิน ถอย หลัง ได้ ด้วย

มีจำหน่ายที่

บริษัท สยาม อิมปอร์ต ท. จ. ก.

เปน เอ เยน

ห้างเคียมฮั่วเสงแอนโก

รองเท้าหับไทมาถึงแล้ว

รองเท้าผ้าใบขาวอย่างหนังดิบ

รองเท้าหนัง

รองเท้าหนังสีจอกกาแฟ

รองเท้าบู๊ต ผ้าใบขาวอย่างหนังดิบ

แบต มิง ตั้น

ไม้แบต มิง ตั้น

ลูก แบต มิง ตั้น ไม่ มี ขน นก

ลูก กริก เก๊ตร์

ตอม มี ใน

ตัว หมาก รุก ไม่ มี กระ ดาน

กระ ดาน หมาก รุก ทำ ด้วย หนัง

(ตรัฟ) ต่าม ไม่ มี กระ ดาน

แปรซ สำหรับ อัด ไม้ แบต มิง ตั้น

ลูก ฟุต บอล อย่าง กลม

ลู [illegible]

ลูก ฟุต บอล อย่าง ลูก ไข่ ทำ ด้วย หนัง ดิบ

ไกรก เก ทั้ง สำรับ มี ราย

เคียม ฮั่ว เสง แอน โก

แป้ง บำรุง ภักตร์

ยี่ห้อ แม่ เพ็ชร์

แป้ง ยา ชนาน นี้ ได้ มี ชื่อ เสียงปรากฏ มา ๓ ปี แล้ว ท่าน ที่อยู่ ใน กรุง เทพ ฯ หรือ หว เมือง นิยม ใช้ เปนอัน มาก ด้วย มี คุณ ประ โยชน์ เห็นได้ ทัน ที เพราะไม่ ใช่ แก้ สิว ฝ้า อัน ขึ้น ที่ หน้า ท่าน ให้ ราบ หาย ในวัน เดียว เท่า นั้น ยังทำ ให้ หน้า ท่าน ขาว นวล แล มี กลิ่น หอมเสมอ เมื่อท่าน ผัด แป้ง นี้ แล้ว ถึง จะไป เที่ยว ที่ไหน นาน ๆ จน เหงื่อ ออก ก็ ยังทำ ให้ หน้า ท่าน ขาว ผ่อง แล มีกลิ่น หอม อยู่ นั่นเอง แล ถ้า ท่าน เปน แผล เปื่อย แฉะ เรื้อ รัง มา นาน ๆ ให้ เอา แป้ง ยา นี้ โรย ลง ที่ แผล จะ แห้ง ตก สะเก็ด ในไม่ ช้า

มี ขาย ท บริษัท ยา สูบ สยาม

ราย ปลีก ห่อ ๑๖ สตางค์ รับไป จำหน่าย ลดให้ ร้อง ละ ยี่สิบ

อย่า ลืม แป้ง บำรุง ภักตร์ ที่ เปน แป้ง ยา อย่าง วิเศษ

ท่านผู้ ก่อสร้างควรดูประ กาศนี้

กรม กิม หลง โรง เลื่อย จักร์ ตำบล บางรัก กรุง เทพ ฯ มี ตัวไม้ ต่าง ๆ จำหน่าย คือ ตัวไม้ เครื่อง เรือน โรงทุก อย่าง น่าต่าง ๆ ราย พร้อม ทั้งไม้ สักและไม้ ตะแบก ท่าน จะ เลือก ซื้อได้ ตาม ชอบใจ ใน ทันที หรือ ท่าน จะ สั่ง เปน พิเศษ ก็ได้ สำเร็จ ตาม ประสงค์ ทุก ประการ ขอ เชิญท่านพูด ไป พูด ตก ลง กับ ผู้ จัด การ ที่ตำบล บางรัก โทร ศัพท์ ๘๓๘ หรือ จะมา ที่ ห้าง ลำ ชำ ถนน เจริญ กรุง โดย ตน เอง หรือ โดย โทรศัพท์ หมาย เลข ๔๔ ก็ได้ สม ดัง ความ ประ สงค์ ทุก ประการ

กรม กิม หลง

โรง เลื่อย จักร์ ตำบล บางรัก กรุง เทพ ฯ

ห้าง ลำ ชำ เปนเจ้าของ

๖ ๗ ๕๙. ๑ ป.

แจ้ง ความ

ขอ แจง ความ มายัง ท่าน ทั้ง หลายทราบ ด้วยราพเจ้าได้ เปนนักเรียนแพทย์ อยู่ ณะโรงเรียน "ฮกเกียน" ซึ่งอยู่ ในความ ปกครองของ ดอกเตอร์ ยอยเซบเฮ็ม ม. นิตร์ ใบ ม. ด. และ ดอกเตอร์ วิลเลียมริดเดล ม. อ. ม.ด. นั้น ๕ ปีเศษ เมื่อ ราพเจ้าได้ รับใบ ประกาศ นิยมบัตร แล้ว ยังคง เข้า ฝึกหัดอยู่ กับ ดอกเตอร์ ทั้งสอง อีก ๑ ปี เมื่อ ดอกเตอร์ เห็น ว่า ราพเจ้า มีความ ชำนาญ พอ แล้ว จึงได้ อนุญาต ให้ ราพเจ้า มา รักษาโรค ของ มหาชน ทั้ง หลาย

ครั้นเมื่อ ปี ร, ศ, ๑๑๑ บิดา ราพเจ้า ซึ่งได้ ตั้งห้างขายยา ยี่ห้อ เซียะเหลงอยู่ ณะกรุงเทพ ฯ นี้ ได้ มี จด หมาย สั่งให้ ราพเจ้า เข้า มา ช่วย ทำ กิจ การ ต่าง ๆ ใน ห้าง ทั้งได้ รับ เชิญให้ เปนหมอ สำห บ หมอ เรง พยาบาลจีน ด้วย ตามที่ ราพเจ้าได้ ทำ ประโยชน์ ให้ คนไข้ พยาบาล จีน มากน้อย เท่าใด ก็ตง มี พวก จีน ทราบ อยู่ โดยมาก

มต นี้ บิดา ราพเจ้าได้ เชิญ ห้างขาย ยาให้ เปน กรรมสิทธิ์ แก่ ราพเจ้า แล้ว ราพเจ้า จึงได้ ตั้งใจ จะ บำรุงให้ ดี ขึ้น กว่า เก่า จึงได้ คิดผสม ยา ขึ้น อีก หลาย ขนาน ซึ่งเชื่อแน่ ว่า คง เปน ประโยชน์ กับ ท่านที่ ได้ มา ซื้อไปใช้

เพราะฉนั้น ท่านที่จะให้ ราพเจ้า รักษาโรค ภายใน แล ภาย นอก หรือ จะต้องการซื้อ ยา หรือ ปลูกผี รอ เชิญ มาที่ ห้าง ราพเจ้า ถ้า เปน คน อนาถา จะ ตรวจโรคให้ เปล่า ๆ

หมอ อั้งเจี่ยชิว

ท่านที่อยู่ ตามหัวเมือง ถ้าจะต้องการยา หรือ เครื่อง มือ อย่างหนึ่ง อย่างใดแล้ว ไปรดมีจดหมายและส่งเงิน มายังราพเจ้า ๆ จะ มีความยินดี รีบจัด สิ่งของนั้นส่งไป ให้ โดยทันที

รายเลียดตลาดความที่ ของ ยาวิเศษ

เบอร์ ที่ ๖๔ ดังต่อไป

สำหรับ บำรุงโลหิตเสียน้ำเหลืองเสีย แล แก้ ลม ราย ต่าง ๆ ลม ราย ซึ่ง เกิด ใน ตัว นั้ ถ้า ทิ้งไว้ช้า นาน ก็ จะ ปวด เข้าใน ลำ ข้อกระดูก และเอ็น ลาย อาด จะ ทำให้มิได้ มี วันหาย ทำให้ กระดูก ปวดไม่ มี เนื้อ เลย บาง ที ก็ เจ็บ ปวด ตาม ตว แล ที่ เอว ลม ชนิดนี้ ทำให้ มี ความ ร้าย แรง ต่าง ๆ ราพเจ้าได้ พยายามสืบ หาตำรา ยาอย่างดี ร้อยคน รับประทาน หาย ทั้งร้อยคน เปน ยา รับ ลมอย่างเอก ราพเจ้าได้ ปรุงขึ้นไว้ จำหน่าย เปนประโยชน์ แก่ ประชาชน ทั้ง หลาย วิธี รับประทาน หน ละ หนึ่ง ช้อนใหญ่ ปนน้ำ รับ ประทน วน ละ ๓ หน

ราพเจ้าได้ เลือก สรรสรรพคุณ ยาต่าง ๆ ผสม กัน เข้า เปนยา ขนานนี้ มี คุณ ประโยชน์ ที่ กระทำให้ เลือด ลม เดิน สดวก แล รบ สิ่งโสโครก หรือ สิ่ง ที่ เปน พิศม์ อัน เกิด จากโลหิตไม่ สดวก บริสุทธิ์ ได้ จึง อาจ รักษา บรรดาโรค ซึ่ง เนื่อง มาจาก โลหิต เปน พิศม์ ตลอด จนโรค ผิวหนังทั้ง เปนยา บำรุง ธาตุ ทำให้ เจริญ อาหาร ด้วย ได้ เคย รักษา หายดี มี จำนวน มาก กว่ามาก เหลือ ที่ จะ พรรณา

ธรรมดา ของ ร่างกาย มนุษย์ เรา ถ้า หลอดโลหิต มีสิ่งโสโครก ไม่ สอาด หรือหมักหมมมีพิศม์ ร้ายอยู่ ใน โลหิตเกิดอย่างหนึ่งอย่างใด แล้ว ก็ อาจ เกิด เปนโรค ขึ้น กล่าว คือ กา พิศม์ ร้าย นน กระจาย ออก มา ภาย นอก ก็ ให้ เกิด เปนฝี ร้าย หรือ ประดำรอย แล ประเภท อย่าง เดียว กับ โรคเนื่อง มา จาก โรค สำหรับ บุรุษย์ หรือโรค เหน็บ ชา ชามวม กับ เปือย พุ พอง ต่าง ๆ ซึ่ง เกิด ตาม ผิว หนัง แล ถ้า พิศม์ ร้าย นั้ หดเข้าไป ทาง ปอด ทำให้ มี อาการ เหนื่อย หอบไอ แห้ง ลง ท้าย กลายเปนโรคยอดเหลือง ถ้า หดเข้าหัวใจ ก็ ทำให้ คน อ่อน เพลีย นั่ง นอน ไม่ สบาย ถว หดเข้า สมอง ทำให้ วิง เวียน แล เกิด ฌม ร้าย บาง ที ถึง กับ เปน อำมะพาต ถ้า หดเข้าตับ อาจทำให้ เกิด เปนฝีลำไส้ หรือ ฝี ร้าย ต่าง ๆ ภายใน ร่างกาย ถ้า หดเข้า ทาง ม้าม ทำให้ ทาง ปัสสาวะ เสีย แล เกิด เปนนิ่ว แล โรค กระ ลาย เมื่อย หลัง รา, เนื้อ, ตัว, หรือ ตัวร้อน แล บวม ฉุไปด้วย น้ำ เหลือง หรือ หนอง ถ้า หดเข้า กระดูก ก็ จะเกิดโรคตาม กระดูกคือมี อาการครั่นเสียว ใน ลำ ข้อ แล ทำให้ มันไขใน ลำ ข้อ แห้งไป เมื่อ พิศม์ ของ โลหิตมี ตาม เบื้องสูง ของ ร่างกาย ทำให้มุกคด ที่ มีโรค นั้น รู้สึกว่า จมูกคด แล มีน้ำ เน่าเหม็นไหล ออกทาง ช่อง จมูก ไม่ รักษาให้ หาย ก็ อาจ ทำให้ ลัน จมูก แฟบไปได้ หรือ มี อาการ เสียง แห้ง กลืนอาหาร ไม่ สดวก รับ ความ เวทนา ต่าง ๆ ทั้ง นั้ก เพราะเหตุ เกิดจาก พิศม์ ของ ควพยาธิที่มีอยู่ ใน โลหิตนั้น ถ้าไม่รักษาให้ หาย แล้ว ทำให้เกิด อันตรายแก่ ร่างกายต่าง ๆ

เพราะฉนั้น ราพเจ้าจึงได้ คิดผสม ยาขนานนี้ ขึ้น สำหรับ รักษาโรค ต่าง ๆ ดัง กล่าวมานี้ ทั้ง รักษาผู้ หญิงที่ เสนงมตลอดเมตะกาล ระดู เสียโลหิต ทำ พิศม์ ให้ตัว ร้อน หรือ เนื้อ หนัง พุพอง เปือย เน่า รักษาให้ หายได้ ทั้ง สิ้น ผู้ ที่เปนโรคภายใน ดังกล่าวมา นี้ ขอให้ รับ ประทาน ยา นี้ จะ หายได้ ตาม ประสงค์ ถา เปนโรค ภายนอก อีกควรใช้ ยา ทา ซึ่ง มี ขาย ที่ ร้าน ราพ เจ้า จะ ได้ มี อาการ ยิ่ง หาย เร็ว เข้า รับ ประทาน ยา นี้ ไป แล้ว พิศม์ ร้าย จะ ออก ทาง อุจาระ กลายเปนสีดำ แล้ว จะ หาย โดย เร็ว ถ้า รับ ประทาน ยา นี้ เข้าไป แล้ว รู้สึกไม่สบาย เพราะ เปน คนไม่ ค่อย มี กำลัง มา ก่อน ก็ ให้ หยุด เสีย สัก มื้อ สองมื้อ จึง ค่อย รับ ประทาน ต่อไป

ราพเจ้า ขอ รับประกันได้ ว่า คุณของ ยา ขนานนี้ อาจ บำบัดโรคหนักให้ หาย โดยทันที ทั้ง ทำให้ มี กำลัง วังชา ขึ้น มาก เพราะ ยา ขนานนี้

ห้างขายยาเซียะเหลง ริมศาลเจ้ากวางตุ้ง กรุงเทพ ฯ

ห้างขายยาเซียะเหลงอยู่ ริม ศาลเจ้ากวางตุ้งตรอกหมายเลขที่ ๒๐๕—๒๐๖ ๒๐๗—๒๐๘ ถนนเจริญกรุงกรุงเทพ ฯ ห้างนี้ได้ จำหน่าย สรรพยา ที่ มา จาก ต่างประเทศ คนี้ รับแปลงตะตัด ฟัน ทำฟัน ถอนฟันและ เครื่อง มือ สำหรับใน การ แทพย์ มี พร้อม ทุก ชนิด กับน้ำ กรด ต่าง ๆ น้ำ ยาสำหรับ ถ่ายรูป แลน้ำ มันปลาซึ่ง เปนยา ชูกำลัง ทั้ง มีแว่น ตา กรอบ เงินกรอบทอง กรอบ นิเกอร จำหน่าย ด้วย

เตม้ ไทย "สยิมย์"

ประกอบด้วยเกลือ แลสารอื่น น้ำมันปลาเกลือสิ่งเหล่านี้ ร่วมกับ สิ่งเหล่านี้ มี ฌชวนให้รับทานอาหารได้ ช่วยให้ธาตุย่อยอาหาร ระงับ ทองไส้ ทำให้ปรกติ เปน ปรกติ เปน เหตุ บำรุง โลหิต ให้ งาม ทำเส้นประสาทใน ร่างกายให้ แรง แรง ช่วย บำรุงตะ กะ ตะ กะ แล การ ทุก อย่างให้ เปน ไปตามหน้า ที่

รับทาน ก็ ง่าย มีขาย อยู่ ทุกโรงจำหน่ายยา

ยาม พอร์ เรท. จอนปัน เปนเอ เยนต์ ในกรุง เทพ ฯ

บาญชี หนังสือ ที่ มี จำหน่าย ที่ โรง พิมพ์ จีน ใน ฯ

เรื่อง	ผู้เรียบเรียง	จบ ละ	บาท ส.ต.	หมาย เหตุ
๑) อำนาจ ความ รัก	กะลำภัก	,, ,,	.๕๐	สาม เล่ม จบ
๒) สิ่น ราชการ ลับ	,,	เล่ม ละ	.๗๕	เล่ม เดียวจบ
๓) สิ่น ราชการ ต่าง ๆ	,,	,, ,,	.๗๕	,, ,, ,,
๔) พระเจ้า นะโปเลียน ถือ ดาง	,,	,, ,,	.๗๕	,, ,, ,,
๕) พงศาวดาร อังกฤษ	ภ. ศ. ร.	,, ,,	๑๒ บาท	,, ,, ,,
๖) หมอ นิตโทดา			.๕๐	,, ,, ,,
๗) อุวการ ประเทศ จีน			.๓๐	,, ,, ,,
๘) เวชศึกษา		,, ,,	๑ บาท	,, ,, ,,
๙) สมุด ปก ขาว เยอรมัน		,, ,,	.๓๐	,, ,, ,,
๑๐) สมุด ปก ขาว อังกฤษ		,, ,,	.๓๐	,, ,, ,,
๑๑) ความ แก้ แค้น น่า หวาด เสียว		,, ,,	.๓๐	,, ,, ,,
๑๒) บุตรหญิงเวศิเสีย	เสุง	,, ,,	.๖๐	,, ,, ,,
๑๓) ทำตายบ้านปุตรคุณ	กลำภัก ฐูมีเตอร์	,, ,,	๑ บาท	,, ,, ,,
๑๔) สงครามกู้ชาติ	กลำภัก ฐูมีเตอร์	,, ,,	๑ บาท	,, ,, ,,
๑๕) บริสัญญา ชาว สยาม	ฌม ดง	,, ,,	.๖๐	,, ,, ,,
๑๖) ดอกดา ปรินเซสส์	ศรีสุวรรณ์	,, ,,	๑ บาท	มี แต่ เล่ม ๑
๑๗) พระเดชานุภาพ ของ พระเจ้าซาร์	น โกมณี	,, ,,	.๕๐	เล่ม เดียว จบ
๑๘) ความ ลับ ของ เจ้า หญิง	ท. ด. ส.	,, ,,	.๕๐,.๕๐,.๓๕	๔ เล่ม จบ
๑๙) ความลึกลับของโรงเรียน ปรีม	นายนวล ปาจิณ พยัคฆ์	,, ,,	.๓๐	เล่ม เดียว จบ
๒๐) ราชบุรุษ เยอรมัน ลูก สาว หมอ ลิน	,, ,, บ. กาลาเยอด	,, ,,	.๕๐	,, ,, ,,
๒๑) อำนาจ ความ ลด้า หาญ	,, ,,	,, ,,	.๕๐	๔ เล่ม จบ
๒๒) เด็ก ถ้าพร้า	ไทยใต้	,, ,,	.๖๐,.๕๐,	๓ เล่ม จบ
๒๓) ตำนานจีนใต้ ไทยเหนือ	อโยมัยเสดว์	,, ,,	.๓๐	เล่ม เดียว จบ
๒๔) สหาย เฉมเปณเรอร์	ยูนีเตอร์	,, ,,	.๕๐	ราด เล่ม ๔
๒๕) สหาย พระราชา	,, ,,	,, ,,	.๕๐	ราด เล่ม ๑
๒๖) ความ เมตตารองหัวใจโมย	,, ,,	,, ,,	.๕๐	ราด เล่ม ๒
๒๗) ไฟ ใน หัวใจ	,, ,,	,, ,,	.๓๐	เล่ม เดียว จบ
๒๘) เพา ลิน	,, ,,	,, ,,	.๓๐	๓ เล่ม จบ ถ้าซื้อทั้ง จบ ๆ ละ ๒ บาท
๒๙) หนี อำนาจ	ศรสิลย์ ไชย	,, ,,	.๕๐	ราด เล่ม ๓
๓๐) สปาย พระเจ้าซาร์	หลวง ชี	,, ,,	.๕๐	๖ เล่ม จบ
๓๑) ชาติ ชายใจ ทหาร		,, ,,	.๑๕	เล่ม เดียว จบ

ผดุงวิทยา ถ้าซื้อ ตลอด ปี คือ ๑๒ เล่ม คิด จบ ละ ๖ บาท ซื้อ ปลีกเล่ม ละ บาท

เรื่อง ที่ กำลัง พิมพ์ แล ออก จำหน่าย บ้าง แล้ว คือ

เรื่อง	ผู้เรียบ เรียง	เล่ม ละ	บาท ส.ต.	หมายเหตุ
๑๒) เทพจิตา		,, ,,	.๕๐	ออกจำหน่ายแล้ว ๔ เล่ม
๑๓) ความสามารถ ของสตรี	ศรี ยาตรา	,, ,,	.๕๐	,, ,, ,, ๒ ,,
๑๔) พงศาวดาร ยี่ปุ่น	ยูนีเตอร์	,, ,,	๑ บาท	,, ,, ,, ๒ ,,
๑๕) เล็บ เหล็ก	,, ,,	,, ,,	.๕๐	ออกจำหน่ายแล้วเล่ม ๑

* พงศาวดาร อังกฤษนี้ ราคา ต่าง กันคือ ปก แข็ง ๑ บาท ปก ผ้า ๑.๒๐ ปก อ่อน ๑ บาท

* ความลับของเจ้าหญิง เล่ม ๑—๒ ราคา ๕๐ สตางค์ เล่ม สาม ๔๐ สตางค์ เล่ม สี่ ๑๕ สตางค์

หนังสือ เหล่า นี้ ถ้า ผู้ ซื้อ ต้อง การให้ ส่ง ทางไปรสนีย์ คิด ค่า ส่ง เล่ม ละ ๕ สตางค์ ทุก เรื่อง เว้น แต่ เรื่อง พงศาวดาร อังกฤษ ค่า ส่ง ๑๕ สตางค์ เวชศึกษา ๑๐ สตางค์ แล พงศาวดาร ยี่ปุ่น ๑๐ สตางค์

ถ้า จะ รับไป จำหน่าย เรื่อง ละมาก ๆ โปรด มา ตก ลง ที่ สำนักงาน จะ ลดให้ ได้ กำไร พอ สมควร

ผู้ ที่ อยู่ ตาม จังหวัด ต่าง ๆ ต้อง การ จง มี จดหมาย บอก มา ยังโรงพิมพ์ แล ออก ไปรสนีย์การ สำหรับราคา ค่า ส่ง มา ด้วย จะ จัด ส่งไปให้ ตาม ประสงค์

โรงพิมพ์ จีน ในสยาม วารศัพท์

โทรศัพท์ เบอร์ ๑๑๖

โปรดจำทราบอย่างนี้ดีเถิด

น้ำ ยา อายุวรรณะ อย่าง ประเสริฐ หมอ อั้ง เลี่ยงชิว รับ รักษา โรค หญิง ชาย เด็ก ผู้ ใหญ่ ทุก ชนิด ทั้ง รับ ทำการ ตัด ผ่า แล รักษาบาดแผลทุกอย่าง กับสั่ง ปลูกยาพิศม์ แลปลูกบังกัน ภาพ โรค ด้วย

บุคคลราที่ ทรงชีวิต อยู่ ได้ และ มีกำลังร่างกาย แข็ง แรง ก็ อาศรย เลือด ลมในกายตัว เรา เปน ปรกติ แล บริบูรณ์ อยู่เสมอ ถ้า จะ พูดให้ สั้น เข้าก็ คือโลหิต อย่างเดียวเท่านั้นเอง การ บำรุงให้ร่าง กาย แข็ง แรงนั้น ไม่ใช่เพราะศรัทธาจำกัดบุคคลแต่พ่อ ย่อมเปน ประโยชน์ ตลอด ถึง ชาติบ้าน เมือง ด้วย เพราะฉนั้นท่านสุภาพบุรุษอ่านทั้งหลาย ควรจะบำรุง ร่าง กายให้ แข็ง แรง บริบูรณ์ ที่ สุดที่ จะบำรุงได้

โลหิต ซึ่ง เกิดอยู่ ที่ ขั้ว หัว ใจ เที่ยว เดินตามสายพางค์ กาย โดยต้องอาศรัยหลอดเส้นโลหิต แล กำลัง ลมของ ช่วย อุดหนุน และเมื่อ นำไป ถึง ปอด ก็ ถ่าย เอา พิศม์ โสโครกออก เสีย แล ดูด เอา อากาศ บริสุทธิ์ดีดูเข้า หัวใจ อีก ก็ จริง แต่ ต้อง เปน โลหิตบริสุทธิ์ ร่างกายของ บุคคล จึง จะ มีกำลังแข็งแรงได้ แต่ ถ้า ว่า โลหิต มี อยู่น้อย หรือ มีโลหิต ที่ไม่ บริสุทธิ์ ที่เนื่องมาจากบุรพชนหรือ ตน ซึ่งได้โรคร อย่างหนึ่ง อย่างใดเชนปน อยู่ ใน โลหิตแล้ว ก็ อาจ ทำให้ บังเกิดโรคต่าง ๆ ขึ้นได้ ราพเจ้าได้ ครวจ เรื่องนี้มาหนานแล้ว จนค้นพบ เหตุผล สำคัญ และได้ ประกอบ ยา อายุวรรณะ อันประเสริฐนี้ ขึ้น สำหรับ บำรุง ชาย หญิง เด็ก ผู้ ใหญ่ได้ ทั้ง สิ้น และ สรรพคุณ ของ ยา นี้ ก็ สุรุมดีรับประกันว่าไม่ให้ มีโทษ ใน ส่วนใด ส่วนหนึ่งเลย นอก จากให้ คุณ อย่าง เดียว เท่า นั้น บรรดาท่านที่เปนโรคดังกล่าวนี้ คือ— บุคคลที่ไม่ มี กำลัง ตั้ง แต่ กำเนิด มา หรือ เปนเพราะ การ รักษา ร่าง กายบก พร่อง กล่าวคือใช้ กำลัง ความ คด หรือ กำลัง ร่าง กายเกินส่วนไปหรือผู้ที่ โลหิตบกพร่องจึงให้มีอาการอกเต้นเสมอ เมื่อยขบปวดขา หรือมะ แลดตามลำ ข้อ ไม่อยาก อาหาร เรอเปรี้ยวขู้ รู้สึกอ่อน เพลีย เสมอ ปวด หัวมัว ตา หน้า เหลืองซีด ผอม ลม วิน หู เนือง ๆ กาม เดือน ในเดือนขึ้นหรือ ขึ้น ๑ โรคสำหรับบุรุษ มีเข้า ข้อ ออก ดอก เปน ต้น ผี ร้าย ทั้ง เก่าใหม่, ลำคอ เมื่อยริด ลิดดวง วิน จมูก, ริดลิดดวง งอก ริดลิดดวงใน, ผี ประดำ ร้อย โรค ผิวหนัง ทั้ง หลาย, ขวม ลุ โดย โรค ลุรา, หอบเหนื่อย, โรคเส้นประสาทเน่า ลม บ้าหมู เปน ต้น ลัดนี้ ที่ ระลุ ไม่ ปรกติ เกิด โรคที่ มด ลุก, โรค มูดะกิด มูดะกาย, เปบัดสวะ หยด ย้อย ลุก โรค ที่ เกิด จากพิษม์ ลาน ทั้ง ปวง เมื่อ รับ ประทาน ยา นอยู่ เนือง ๆ แล้ว ผู้ ที่ มี โรค ก็ จะ หายจาก โรค ตาม ประสงค์ ผู้ ที่ ไม่ มี โรคก็ จะ ทำ ให้ มี กำ ลัง ร่าง กาย แรง แรง และอายุ ยืน ด้วย

วิธี รับ ประทานยา นี้มีอ ละ ๑ ช้อนอาหารเจือ ปน น้ำ ร้อน ครึ่ง หนึ่ง รับ ประทานวัน ๑ ๑ มื้อ ที่ หลัง อาหาร หญิง ที่ มี กรรภ์ และคน แก่ ศรีษ เด็ก ให รับ ประ ทาน มื้อ ละ ๑ ช้อน กาแฟ ที่ ใน ให้รับ ประทาน ยา นี้ พร้อม ดื่ม น้ำ ชา

บรรดา บุคคล ที่ มี ไข้ เปน พิษม์ ร้อน หรือ ไข้ หวัด หรือ ทารก อ่อน ห้าม ไม่ ให้รับ ประทาน ยา นี้ เปน อัน ขาด

ของ แสลง ที่ ต้อง ห้าม

คือ สิ่ง ที่ มี พิษม์ ร้อนหรือ มันเค็ม และเปน สิ่ง ที่ กระเพาะ จะ ย่อย ยาก กับ ฉ่า แล ของ เผ็ด ร้อน

อย่า ตกใจ

เมื่อ รับ ประ ทาน ยา นี้ เข้า ไป แล้ว รู้สึก ว่า ร่าง กายไม่ สบาย หรือ ผิด ปรกติ จงอย่าเป็ ความ ตก ใจ เลย เปน เพราะ ฤทธิ์ ยานั้นเอง แต่ ควร พัก เสีย ชั่ว คราว กว่าจะ สิ้น ฤทธิ์ ยา แล้ว รับ ประทาน ต่อ ไอีก จะ มีคุณ ยิ่ง นัก. ธรรม ดา เมื่อ รับประ ทาน ยา มี แล้ว จะ ถ่าย อุจาระ ออก มาเปน สี ช้ำ แดง ดำ, คือ เปน เชื้อ โสโครกที่ มี อยู่ ใน กายตัว จะ อย่า วิตก ไป เลย

ระวัง

ท่าน ที่ ซื้อ ยา นี้ จง ระวัง ดู ตรา เครื่องหมาย ของ ห้าง ขาย ยา เซาะเหลงให้ ชัด เจนจึง จะ ได้ ยา จริง แท้ ที่ เปน ตำ รา ลับ ของหมอ อั้ง เลี่ยงชิว ได้ ประกอบ ขึ้น.

ห้าง ขาย ยา เซาะเหลง

ถนน เจริญกรุง แง้มข้าย โรงหนังพัฒนากรหมายเลขที่ ๒๐๗—๒๐๘ หรือเหนือ โรงพักสามแยก กรุงเทพ ฯ

ราคา ขวด ละ ๒ บาท ๕๐ สตางค์ จะซื้อโหล ๆ ละ ๒๔ บาท ถ้า ซื้อ ถึง ๑๒ โหลทั้งคิดราคา เพียงโหล ละ ๒๐ บาท

ของ สังเกต เครื่องหมาย ข้าง บน นี้ เปน สำคัญ

ห้าง นี้ มี เชื้อ ทำ เหล้า บรั่น ดี แล เหล้า วิศกี้ อย่างดี ขาย ด้วย

ร้อยบังคับทหารบก

กำหนดศาลกรมทหาร

(ต่อฉบับที่ ๒๒ เดือนนี้)

มณฑลทหารบก ปราจิณบุรี

ข้อ ๙ ในมณฑลทหาร บกปราจิณบุรี ให้มีศาล กรมทหาร บก คือ ๑) ศาล กรมทหาร ฉะเชิงเทรา พิจารณา คดีที่เกิด ขึ้นใน จังหวัด ฉะเชิงเทรา จังหวัด ชลบุรี จังหวัด นคร นายก ซึ่ง นอก บริเวณ โรงทหาร สารวัด ทหาร บก ประจำท้องที่ นั้น เปน ผู้มีอำนาจ ตั้ง ศาล

๒) ศาล กรม ทหาร อุบล พิจารณา คดีที่เกิด ขึ้นในมณฑลอุบลราชธานี ผู้บังคับการ กรม ทหาร บก ซึ่งตั้งอยู่ในท้องที่ นั้นเปน ผู้มีอำนาจ ตั้งศาล

๓) ศาล กรม ทหาร อุดร พิจารณา คดีที่ เกิดขึ้น ในมณฑลอุดร ผู้บังคับ การ กรม ทหารบก ซึ่ง ตั้งอยู่ใน ท้อง ที่นั้นเปน ผู้มีอำ นาจ ตั้ง ศาล

๔) กรม ทหาร บก ทุก ๆ กรม ซึ่ง ตั้ง อยู่ในจังหวัด ร้อย เอ็จ ให้ มี ศาล กรม ทหาร เพื่อ พิจารณา คดีที่เกิด ขึ้น ภาย ใน บริเวณโรง ของ กรม ทหาร นั้น ๆ ผู้บังคับ การ กรม ทหาร นั้น ๆ เปนผู้มีอำนาจตั้งศาล

ข้อ ๑๐ ให้ ใช้ ข้อบังคับ นี้แต่ บัดนี้เปน ต้นไป ส่วน ข้อ บังคับใน เรื่อง กำหนดศาล กรม ทหาร ที่มี อยู่แล้ว ก่อนวันใช้ ข้อบังคับนี้ให้ยก เลิก

ข้อ ๑๒ ให้สมุหพระ ธรรมนูญทหารบก แลผู้บัญชา การ มณฑล ทหารบก ทั้งปวงเปน ผู้รักษา ให้ การ ดำเนินไป ตาม ข้อบังคับนี้ ศาลาว่าการกระ ทรวงกระลาโหม ในพระ นคร วันที่ ๑๑ มิถุนายน พระพุทธศักราช ๒๔๖๐

(ลงนาม) นายพล เอก เจ้าพระ ยา บดินทร เดชานุชิต

เสนาบดี กระ ทรวง กระ ลาโหม

อย่าประมาท

ชีวิต บุคคล เรา ย่อม อยู่ ด้วย อาหาร การ ที่ รบ เคี้ยว อาหาร นั้น ต้อง อาศรัย ฟัน เปน กำลัง ถ้า เมื่อ ฟัน ของ เรา พิการ หรือ ไป เสีย จาก เรา แล้ว เราก็ ไม่สามารถ จะ รบ เคี้ยว อาหาร ให้ ละเอียด และ ส่ง ไป ให้ กระ เพาะ น้อย ย่อย เพื่อ บำรุง ร่าง กาย ของ เราได้ ดัง นี้ ย่อม เปน อันตรายแก่ ชีวิต ของ เรา อย่าง สำคัญ เพราะ ฉนั้น ถ้า ฟัน ของ ท่าน ไป เสีย จาก ท่าน แล้ว หรือเปน พิการ ลง แต่ ซี่ หนึ่ง ซี่ ใด ท่านควร จะรีบ ไป หา หมอ ทัม คนไท ที่ อยู่ ตรงข้าม กับโรง พัก สาม แยก ด้วย เปน ช่าง ทำ ฟัน อย่าง วิเศษ อาจ จะ ถอน หรือ แซม ด้วย ฟัน เทียม ที่ ทำ ด้วย ราคุ ทอง เงิน และ ปูน ได้ อย่าง ดี ที่ สุด ๓ ๑๐ ๕๙.

เทพธิดา

หนังสือ เทพธิดา เล่ม ๘

ราคา ๔๐ สตางค์

ออก จำหน่าย แล้ว ท่าน จะ ซื้อ อ่าน ต่อ ได้ มีขายที่ โรงพิมพ์ นี้ กับ ตาม ร้าน ขาย หนังสือ ทั่ว ไป

มีตัวพิมพ์ขาย

โรง พิมพ์ นี้ ได้หล่อ ตัวพิมพ์ อักษร ไทย และ อักษร จีน จำ หน่าย ราคา ย่อม เยาว์ มี ทั้ง ตัว กลาง ตัว เล็ก ท่าน ผู้ ใด ต้อง การ เชิญ มา ชม

บริษัทวินัศ

ทุนเงิน ๒,๒๐๐,๐๐๐ เหรียญ ได้จดทะเบียนที่ รัฐบาลฮองกง และที่รัฐบาลจีนนี้อีกอีก บริษัทใหญ่ ตั้งอยู่ที่เซี่ยงไฮ้ กับทุก ๆ มณฑลในประเทศจีนและมีสาราทุก ๆ หัวเมืองต่างประเทศบริษัทนี้ตั้งแต่ตั้งมา มีมหาชนเชื่อถือมากที่สุด เห็นว่าในกรุงสยามควรจะมีสาราของบริษัท นี้บ้าง จึงได้มาตั้งขึ้นเพื่อรับประกันชีวิตรับประกันทางทะเลและ อัคคีภัย กรรมการ ของ บริษัท คือ

นายก	ทองเชียวหงี
กรรมการ	ล่งซิน
ผู้จัดการ	เจ็กจือเซียง
รองผู้จัดการ	เตีย เพ่งฮู
กรรมการ ที่ ปฤกษา	ลี่ เกงฮอง
,, ,,	เตง โป๊ฉวน
เตีย ฮงเซียง	โล กวงเตง
เอา เอี๊ยง ฮุ่ย เซียง	เอี๊ย เชียว ชวน
,, ,,	ขัง บุน ต
,, ,,	แฮ่ กวง หยง
,, ,,	จัง ม่อ หยง
,, ,,	เอา เอี๊ยง จือ
,, ,,	เจงบุ้น เอี๊ยว
,, ,,	ลี่ ม่ง จือ

สาขา ในกรุงสยามตั้งอยู่ปากตรอกพระยาวิสูทร (กับ ตันบุศ) กรุงเทพ ฯ นำเบอร ๑ โทรศัพท์ เลข ๙๕๙

ผู้ จัด การ ใน กรุง สยาม อึ้ง เทมง หยู ทัม มิ่น ซัม ลี่ แก ฮอ

บริษัทวินัศนี้ท่านทองเชียวหงี กับวุติงฟางเปน หัวหน้าต้นคิดขึ้นแรกมีทุน ๑,๐๐๐,๐๐๐ เหรียญเท่า นั้น เมื่อ ริบับลิกจีนปีที่ ๓ ได้ ตั้ง บริ ษัทนี้ ขึ้นมีคนเชื่อถือแทบทั่ว โลก ระเบียบ การของบริษัทได้จัดโดยเรียบร้อย และ ใช้ทุนทรัพย์ค่ารับประกันต่าง ๆ ให้แก่ท่านที่เกี่ยวข้องหเมือนกับบริษัทอื่น ๆ ครั้นมาถึงปีที่ ๔ แห่งริบับลิกจีนบริษัท ได้เพิ่มทุนขึ้นอีก ๑,๒๐๐,๐๐๐ เหรียญ สำหรับประกันทางทะเลและอัคคีภัย เพื่อประสงค์จะ ให้พ่อค้าและคหบดี แห่งกรุงสยามมีความสดวก ในการ รับประกันชีวิตและภัยต่าง ๆ จึงได้ ให้ มิศเตอรทัมมิ่นซันเปนผู้ตรวจการทั่ว ไปทางทิศใต้ คือหัวเมืองตามชายทะเล แต่เห็นว่ากรุงสยามเปนที่สำคัญจึงได้ตั้งที่ทำการขึ้นก่อน คือสำนักงาน อยู่ที่ปากตรอกกับตันบุศกรุงเทพ ฯ บรรดา พ่อค้านายห้างใหญ่ ๆ ในกรุงสยาม เช่น ง่วนฮวดเสง, กอฮุ่ย เจี๊ยะ, แต้ชุ่นเสง, แต้ชี่ยจือ, งี่ฮกหัว, เมี่ยซุ่ยชัว, เล่าเม่งเสง, เล่าจงเมี่ยน, ฮกแซฮ่อ, เนี่ยเท่งเสง, ฮุ่นรุยไท, ฮุ่นม่งชุน กำปะไดซาเตอรแบงค์เจียงเส่ง ได้ เปนผู้ มีความเห็นชอบด้วย

แจ้งความ

แจ้ง ความ เดิน เรือ จันทบุรี แต หัว เมือง ตวัน ออก ตั้ง แต่ วันที่ ๒๗ เดือน กุมภาพันธ์ เปน ต้น ไป เรือ บริษัท แม็สซาเยอรี่ฟลุเวียล จะ ออก จาก กรุง เทพ ฯ ทุก วัน อังคาร แต วัน ศุกร์ จาก ท่า ราช วงษ์ ไป ศรี ราชา, เกาะคราม, ระยอง, เกาะเสม็ด, จันทบุรี, วันเยา, ตราด แลเกาะกง บริษัทแม็สซาเยอรี่ ฟลุเวียล มัลคอล์มเบรังเย่

เอเย่นต์ ผู้ จัด การ

๒๐ ๑๑ ๕๙

ข่าวทางประเทศเตอร์กี่และอียิปต์

เวลา นี้ มี การ สงคราม เกี่ยว ข้องใน ๒ ประเทศ นี้ ยุ่ง เหยิงใหญ่ กระทำให้ บุหรี่ อียิปต์ และ เตอร์กี แพง มาก แทบ จะ ซื้อสูบ ไม่ได้ แต่ เปน เดชะ บุญ ผะอินให้ ประดิษฐ์ สุคนธา คิด ทำ น้ำ ผสม ยาสูบ ขึ้น สำเร็จ ได้ ทั้ง ๒ ชนิด คือ น้ำ ผสมยาสูบกลิ่นเตอรกี ชนิด หนึ่ง กับ กลิ่น อียิปต์ ชนิด หนึ่ง ผู้ มวนบุหรี่ขาย เคย รับ เอาไป ผสม ยา มวน เปน บุหรี่ ขาย มาก มาย แล้ว มี ท่าน ผู้ ค นิยม มาก ขอ เชิญ ลอง

ห้าง ประดิษฐ์ สุคนธา กรุงเทพ ฯ

อู่ บาง กอก ด๊อก กรุง เทพ ฯ

รถ ยนต์ เข้า มา ใหม่

รถ ยนต์ อังกฤษ ยัง ใหม่ มี อยู่ หลาย คัน

กับ ได้ รับ รถ อย่า งดี ยี่ห้อ ซิงเกอร์ นั่ง ได้ ๒

คน ซึ่ง กอง บัญชา การ อังกฤษ ได้ เคย ใช้

รถ ชนิด นี้ ที่ แผว รษ ฝรั่ง เศส มา แล้ว แล มี

ตัว อย่าง อย่าง อยู่ ที่ อู่ บาง กอกด๊อกไว้ สำหรับ

ให้ ผู้ ต้อง การ ตรวจ ดูได้

แจ้งความให้ทราบเปนครั้งแรก

ยาจักรทิพย์อย่างดีที่ท่านต้องการนั้น เวลานี้มีขายส่งแลขายปลีกที่ห้างขายยาเยาวราช กับที่อำภัณปรุงบุบผาถนนบ้านหม้อนำเบอร์ ๒๕๒ แลมีขายทั่วไปราคาขวดละ ๖๐ สตางค์เท่านั้น เปนราคาที่ถูกที่สุด

(คำแนะนำ)

ท่านที่เปนพ่อบ้านแม่บ้านควรหายาจักรทิพย์อย่างดีมี เครื่องหมายหณุมานอยู่ที่ขวดยาไว้สำหรับบ้านบ้าง เพราะเปนยาแก้ไข้แก้ร้อนกระหายน้ำได้ดีมาก จะหายาชนานหนึ่งชนานใดเปรียบไม่ได้ เปนยาที่เข้าเครื่องหอมอย่างดีมีราคาที่เปนประโยชน์แก่ร่างกายทั้งนั้น ถ้าท่านรับประทานยาจักรทิพย์เพียงครึ่งถ้วยแก้วเท่านั้น ท่านจะรู้สึกหอมชื่นใจทันที เพราะยาจักรทิพย์เปนยากล่อมดวงจิตร์ ให้รุ่มชื่นอยู่เสมอ เมื่อมีไครไปหาท่านที่บ้าน ท่านอย่าลืมเอายาจักรทิพย์ ให้รับประทานเพื่อจะได้แก้ร้อนกระหายน้ำ ดีกว่าท่านเอาน้ำเชียวหรือน้ำแดงออกมาให้รับประทาน ยาจักรทิพย์รับประทานได้ทุกเวลาไม่ว่าเด็กหรือผู้ใหญ่รับประทานได้ทั้งนั้น

แจ้งความของโรงพิมพ์จีนโนสยามวารศัพท์

อัตราค่ารับหนังสือพิมพ์ จีน โน ฯ แพนกไทยแลจีน

แพนกไทย

๑ ปี	๓๐ บาท
๖ เดือน	๑๖ ,,
๓ ,,	๙ ,,
๑ ,,	๓ บาท ๕๐ สตางค์

รายปลีกแผ่นละ ๑๕ สตางค์ พ้นสามวันแล้ว ๒๕ สตางค์ พ้น ๑ เดือน ๑ บาท สำหรับสาธารณะสถานเช่นโรงเรียนโรงพยาบาล ฯ คิดครึ่งราคา คือปีละ ๑๕ บาท ถ้วน

แพนกจีน

๑ ปี	๓๐ บาท (สำหรับตามจังหวัด)
๑ ปี	๒๔ บาท (ในกรุงเทพ ฯ)
๖ เดือน	๑๕ ,,
๓ ,,	๙ ,,
๑ ,,	๓ ,,

รายปลีกแผ่นละ ๑๐ สตางค์ พ้นสามวัน ๒๐ สตางค์ พ้น ๑ เดือน ๖๐ สตางค์

ถ้ารับทั้งหนังสือจีนแลไทยปีละ ๔๐ บาท

การงานที่เกี่ยวข้องกับหนังสือพิมพ์ เช่นบอกรับ, บอกงด, ส่งเงินค่าบำรุงขอให้พูดตรงมายังโรงพิมพ์ ในนามของผู้อำนวยการ หรือผู้จัดการถ้าตกลงกับผู้อื่น นอกจากผู้อำนวยการหรือผู้จัดการแล้วโรงพิมพ์ไม่รับผิดชอบเปนอันขาด

โทรศัพท์ เบอร์ ๑๑๖