จีนสยามวารศัพท์

CHINO SIAMESE DAILY NEWS.

新報 暹華

BANGKOK

ฉบับ ที่ ๒๕๕ จีนในสยามวารศัพท์ 日七廿月一年十國民 報新 暹華 วัน ศุกร์ ที่ ๒๐๗ มาราคม พระพุทธศักราช ๒๔๖๔

โอสถ ยินตัน

เมื่อ ใช้ ดู จะ รู้สึก ว่ามีสรรพคุณ จริง

ยินตัง ปหยาที่ แพทย์ ชั้น สูง เขาได้ รับรองแล้ว

ว่า เป็น ยา ที่ ดี จริง และ ไม่ พึ่ง ให้ โทษ กับ ผู้ ที่ รับประทาน เลย ผู้ ที่ไม่ เจ็บไข้ ก็รับประทานได้ กับ ปนยาอมแก้เหม็นปากด้วย ท่านทั้งหลาย ควรจะ มีติด ตัวไว้ เสมอ เพราะ ยินตัง อาจ แก้ โรคได้ หลาย อย่าง เช่น อาหารโรค, อหิวาต์, ลมไส้, ปวด ศีรษะ, ไข้, แก้ บิด, ปวดท้อง, อาหารไม่ ย่อย, สรรพโรค ตามที่ กล่าวมานี้ ยินตัง อาจ กำจัดให้ หายหรือ ทุเลา ลงได้ อย่าง รวด เร็ว ทะ ใจ

ขอ เชิญท่าน รับทานดู จะรู้สึกว่ายา นี้ เกะจริงหาคิดปรียบยากมี ผู้ นิยมใช้ เกือบ ทั่วโลก

ระวัง ! ในเวลานี้มียา ยินตัง ปลอม ขายมาก เมื่อจะ ซอ ยา ต้อง สังเกตให้ดี ถ้าในห่อ มีหนังสือ ไทย กำกับ ยิ่ง จะ เป็น ยา แท้

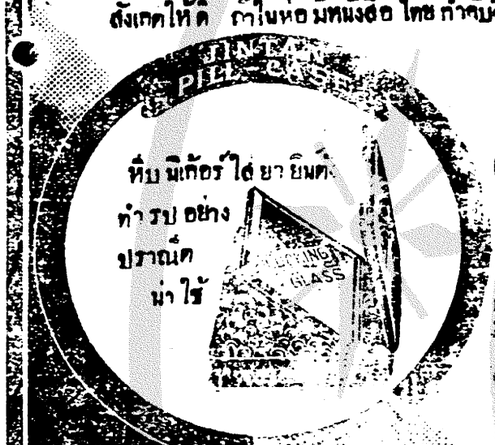

ห้างยียามากี่ สี่

แยก วัดตีล

ศัพท์ ๒๓๖๒

สาขา ถนนหลัง

วังบูรพา กรุงเทพ

โทรศัพท์ ๕๕๗

ห้างยียามากูจี

เต็นนิส

ไม้แร็กเก็ต อย่างดี ตกเข้าใหม่

มีหลาย ชนิด ขนาด น้ำหนัก และราคา มีต่างกัน ทำด้วยไม้อย่างดี และ ตา ข่าย แข็ง แรง ทนทาน มาก มี พร้อม ทั้ง ถุง สำหรับ ใส่ ไม้ แร็กเก็ต ทำ ด้วย ผ้าใบ อย่าง ดีหิ้วได้ ท่าน ที่ เป็น นัก กีฬา เต็นนิส ควร แวะ ชม ที่ห้าง ท่าน จะ ได้ รับความ พอใจอย่างดี จากไม้แร็กเก็ตเหล่า นี้ที่ตกเข้าใหม่

นักดนตรีโปรดทราบว่า ซอฝรั่ง อย่างดี และเสียง อันไพเราะนั้น มีอยู่ ที่ ห้างยียามากูจี หลาย สิบชนิด ซอไวโอลิน ท่าน จะซื้อได้ ที่ ห้าง ข้าพเจ้า ตั้งแต่ราคาอย่าง ต่ำ ที่สุด จนถึงอย่าง สูง มี พร้อม ทั้งเครื่อง ประกอบด้วย เช่น กระ ดาว สาย และ ลูกบิด คันชัก ฯลฯ มีราคา ต่าง ๆ กัน เชิญ ท่าน ใบ ชม ที่ห้าง ข้าพเจ้า ก่อน ที่จะไปซอ ของ เหล่านี้ที่อื่น รับรองว่า ท่าน จะได้ ซอ และไม้แร็กเก็ตอย่างดี จาก ห้างข้าพเจ้า

โทรศัพท์ เลขที่ ๕๕๑

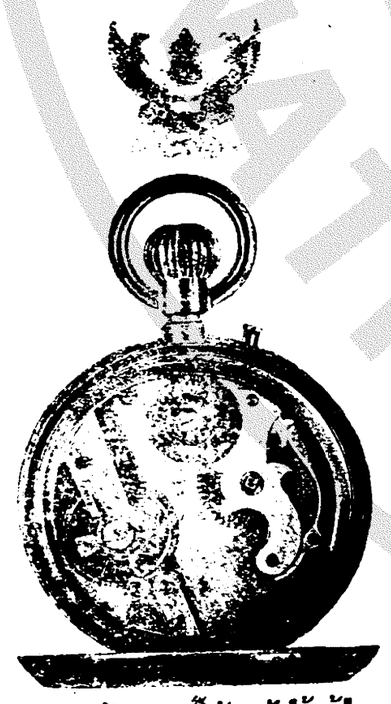

ด้วย เวลา นี้ ข้าพเจ้า ได้ แก้ไข และ จัดการ แผนก การ ช่าง คือ การ แก้นาฬิกา เครื่อง ราง วัด และ เครื่อง ละเอียด ต่าง ๆ ขึ้นใหม่ โดย เรียบ ร้อย

ฉะ เพราะ ฉนั้น เวลานี้ ข้าพเจ้า รับ แก้ หรือ ซ่อม แซม นาฬิกา หรือ เครื่อง ต่าง ๆ ได้ โดย ดี และ เร็วที่ สุดไม่ ต้อง เสีย เวลา รอง ท่าน ผู้จ้าง

ข้าพเจ้า มีเครื่อง อาไหล่ สำหรับ นาฬิกา แขน ทุก ๆ ชนิด ดีมีใช้ ในโลก ตั้งแต่ ชนิด เล็ก ที่สุด

ห้าง เอส เอ บี

มุม ถนน เจริญ กรุง วร จักร์

มวน ด้วย กระดาษ แลใบ ตอง

กัน เงิน, ทอง

และไม้ ก๊อก

ยา บุหรี่ไทย อันมีโอชารส

เหมาะ สำหรับใช้ สูบ

และ รับ แขก

หรือส่งเป่นของชำร่วยในงานต่าง ๆ

ขายปลีกและขายส่ง

บริษัทยาสูบสยาม

ถนนเจริญกรุง เชิงสพานพิทยเสถียร

โทรศัพท์—— จังหวัด พระนคร

ไสมกลั่น ไสมกลั่น ไสมกลั่น ไสมกลั่น

เปน ยา ดี

กิน แล้ว มี กำลัง

ยาซึ่งเจ้าของคุยอวดว่าของตนดีมักมีราคาแพงนั้น เปนเรื่องที่รู้กันอยู่อย่างหนึ่งดี ที่สรรพคุณเปนอันนั้นไม่เปนสิ่งสำคัญยิ่งกว่าหรือ จึงไม่เห็นใครค่อยเอาใจใส่กัน

ยาไสมกลั่นของห้างวิริยะพานิช แม้มีราคาแพงกว่ายาเลว ๆ หลายขนานก็จริง แต่หาได้คิดราคาเท่าหรือเกินกว่าราคาอันซึ่งเจ้าของคุยว่าเปนยาดีนั้นไม่ ถามถึงสรรพคุณที่ปรากฏแล้วท่านผู้เคยรับประทานยาไสมกลั่นของห้างวิริยะพานิชแล้ว ท่านจะเห็นได้ว่ายาไสมกลั่นถูกกว่าดีกว่ายาขนานอื่นมาก

ลอง ใช้ ชอบ ใช้ ความ สุข ความ สบาย

จะ บัง เกิด แก่ ท่าน

มีขายที่ห้างน้ำมันวิริยะพานิช

ประตูสามยอดวังหลังพระนคร ราคาขวดละ ๖ บาท ๓ ขวด ๑๖ บาท ๕๐ สตางค์ ๖ ขวด ๑๐ บาท ๕๐ สตางค์ ๑๒ ขวด ๒๐ บาท

ห้างวิริยะพานิช โทรศัพท์ ๙๒๒

แถมพกกาลันเดอร์อย่างงาม

แถมพกกาลันเดอร์อย่างงามชนิดฉีกวันกับผู้ที่ซื้อรถยนต์ของห้างขายยาเพิญภาค ตั้งแต่ ๑ ชั่วโมงขึ้นไปจะแถมกาลันเดอร์จะหมด

รถยนต์ยังคงชั่วโมงละ ๓ บาทเสมอ นอกจากรถชนิดเช่าชั่วโมงแรก ๔ บาท ชั่วโมงหลัง ๓ บาท กับรถชนิดใหญ่ ๗ ที่นั่งชั่วโมงละ ๕ บาทและวันงาน

หลาย ๆ ชั่วโมงลดได้อีกแล้วแต่จะตกลกัน

ถ้าต้องการเปนรายเดือนรายวันหรือหลาย ๆ ชั่วโมงติด ๆ กัน ราคายังคงลดได้อีกทุกชนิด แต่ต้องมาตกลงกันล่วงหน้า เชิญโทรศัพท์นำเบอร์ ๑๑๗๕ หรือเรียกที่ห้างขายยาเพิญภาค ตึก ๓ ชั้นถนนเยาวราชตอนซึ่งสพานวัดตึก

ก่อนน่าที่จะซื้อยางจักรยาน
ขอได้โปรดพิจารณายางซึ่งมีตราดังนี้

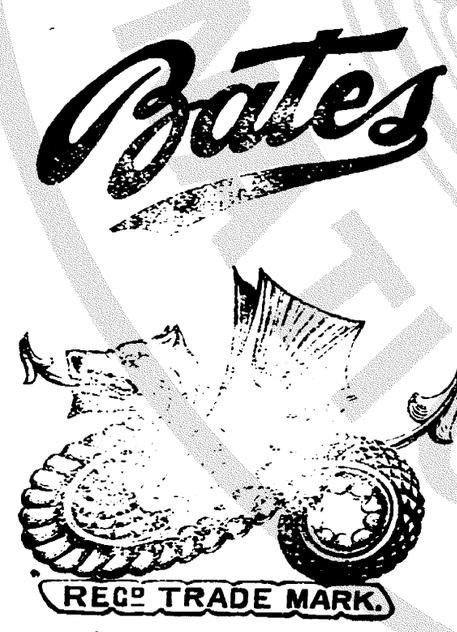

ยางเบตซ์ ตรามังกร ราคาถูก ชวนซื้อ

เปนยางดีที่สุด ราคาถูก ชวนซื้อ

ผู้ใช้ทั่วไปย่อมลงเนื้อเห็นว่า ยางรถคนเปนอย่างดีหาที่เปรียบมิได้ เนื้อยางแลดูงดงามก็เห็นได้ชัดว่าเปนยางมีลักษณะดีปรากฏว่า ยางธรรมดาประกอบทั้งความทนทานและราคาถูกที่สุดด้วย จึงเปนที่นิยมรักกันมาก สิ่งที่ควรจำก็คือ ราคาไม่แพงกว่ายางธรรมดา อาจได้ของดีผิดกว่ากันมาก โปรดจำชื่อไว้ ยางเบตซ์ ตรามังกร มีจำหน่ายตามห้างและร้านทั่วไป

ห้างเทพเรศพานิช

(บริษัทยาสูบสยาม)

เชิงสะพานเฉิงเล่ง จังหวัดพระนคร โทรศัพท์ ๑๕๗

ป. ล. มีรถจักรยานที่นำใช้พึงทดเข้า ราคาไม่แพง

จีนโนสยามวารศัพท์

วันศุกร์ ที่ ๒๗ มกราคม พ.ศ. ๒๔๖๔

แรม ๑๕ ค่ำเดือนยี่ ปีระกาตรีศก ๑๒๘๑

สยามราษฎร์โหย !

(ต่อวันที่ ๒๖ เดือนนี้)

ก่อนที่เราจะกล่าวถึงเรื่องนี้ต่อไปเปนการสมควรที่เราจะต้องพูดว่า ตั้งแต่เรากับสยามราษฎร์ได้มีการโต้เถียงกันมาด้วยเรื่องสยามราษฎร์ปรามาทคนจีนทั้งชาติจนถึงบัดนี้นั้น ย่อมเห็นกันได้ชัดแล้วว่า สยามราษฎร์ไม่มีโอกาศจะดีขึ้นเอาใจแก่เราได้เลย และตรงข้ามสยามราษฎร์กลับถูกใครๆ จะพากันเรียกว่า "ลมน้ำหน้า" แทบทั่วไป เมื่อการเปนดังนี้ สยามราษฎร์ได้ตั้งตนระลานเปนส่วนตัวบุทาจ มีการพูดอย่างแสดงพาดพิงไปถึงสโมสรจีนางกูร ซึ่งไม่มีส่วนรู้เห็นอะไรด้วยเปนต้น ยิ่งกว่านั้นได้หันไปชูคำรามเพื่อนหนังสือพิมพ์อื่นๆ ที่เขาไม่อยากจะเยแสดงด้วยกับสยามราษฎร์ เช่น หนังสือพิมพ์ไทยและกรุงเทพฯ คดีเมล์ว โดยความตั้งใจที่จะปลุกความร้ายบ้ายเหม็นให้แก่เขา จึงผิดด้วยวิษยแห่งสุภาพชนจะพึงประฤติ จนถึงแม้สยามราษฎร์จะได้พยายามตะโกนจนเสียงหละเพียงใด ผลแห่งการตะโกนนั้นก็กลับมาสนอกะนภัยแก่ตนเสมอไป ซึ่งถ้าจะพูดสำหรับเวลานี้แล้ว ก็พอจะกล่าวได้ว่า ฐานะของสยามราษฎร์เปรียบหมือนโจรจารจัด เพราะไม่มีใครเขาจะเหลียวแล หรือให้เยี่ยมกรายผ่านชายคาเรือนเขาเข้าไปเลย

ในที่นี้เราจะขอแสดงเหตุผลบางอย่างตลอดที่ได้กล่าวแล้วเมื่อวันวาน กล่าวคือ ตั้งแต่คณะสยามราษฎร์นั้น อย่าว่าแต่เพียงฝักฝ่ายการปรามาทคนโนนคนนี้ หรือชนทั้งชาติเลย แม้แต่กิจในทางสงฆ์ หรือซึ่งเกี่ยวด้วยพุทธศาสนาสยามราษฎร์ยังเคยนำเรื่องมาทุเลียจนเปนคุ้งเปนแคว เช่นเมื่อไม่กี่เดือนที่ล่วงมานี้ สยามราษฎร์ได้พูดถึงการประชุมแห่งคณะสงฆ์ ว่าได้มีการดำริห์จะเก็บเงินรัชชูปการแก่สงฆ์และอะไรอื่นๆ ผลที่สยามราษฎร์ปั้นน้ำเปนตัวขึ้นทั้งนี้ สยามราษฎร์จึงได้ถูกลงโทษ แต่โดยความมผ่อนปรนจึงพึงให้จำระมา

ประฤติการทั้งนี้ เปนบัจจัยอันพึงใครครวญว่า อันพุทธศาสนานั้นเปนที่เคารพบูชายิ่งในหมู่มิลระชนชาวไทย คณะสยามราษฎร์ก็เคยสำแดงตนอยู่แล้วว่า คนส่วนคนไทย บรรพชนก็เปนคนไทย คณะสยามราษฎร์ควรจัดมีความเคารพพึ่งในพุทธศาสนาความสภาพแห่งตน เมื่อจะกล่าวถึงการใดๆ อันอาจนำมาซึ่งความมัวหมองให้แก่ศาสนาแล้ว จำจักต้องตริตรองให้รอบเห็นผลดีร้ายโดยรอบคอบเสียก่อน จึงจักได้ชื่อว่าคนเปนพุทธศาสนิกชน สมรื่อง ตามแต่นี้หาเปนเช่นนั้นไม่ แทนที่สยามราษฎร์จะได้ประพฤติการตามที่กล่าวมาแล้ว สยามราษฎร์กลับเปนต้นเหตุนำความมัวหมองมาให้แก่ทางการศาสนา โดยเหตุที่ได้โฆษนาการอันปราศจากมูลความจริง

จริงอยู่การกระทำของคณะสยามราษฎร์ในเรื่องนี้เท่าที่ปรากฏมาแล้วนั้นมิจะเปนการดูหมิ่นเพียงผิวๆ ในกิจอันเกี่ยวแก่คณะสงฆ์ คือมิได้ล่วงล้ำเกินเลยไปถึงแก่นแห่งทางการศาสนาก็ดี แต่เปนการสมควรแล้วฤๅที่สยามราษฎร์จะบังอาจเผยแผ่ความเท็จให้เปนที่ใบไพแก่ชนชาติอื่น และสยามราษฎร์ซึ่งเปนคนไทยย่อมต้องรู้ดีว่าการดูหมิ่นเช่นนี้ ถึงหากจะเปนเพียงผิวๆ ก็ดี แต่ก็เปนส่วน ๑ แม้เปนอย่างน้อยก็เกี่ยวด้วยการศาสนา ซึ่งไม่ควรที่เหล่าพุทธศาสนิกชนจะพึงกระทำเลยทีเดียว

ตามที่กล่าวมานี้เพื่อแสดงให้เห็นว่าแม้แต่ทางการพุทธศาสนา อันเปนที่เคารพยิ่งแห่งชาวไทยทั่วไป ตลอดทั้งคณะสยามราษฎร์ด้วย สยามราษฎร์ยังบังอาจดูหมิ่นได้ถึงเพียงนั้น ก็สำมะหาอะไรกับชนชาติอื่นซึ่งสยามราษฎร์จะไม่ดูหมิ่นและประมาทด้วยความตั้งใจ โดยมิได้เว้นคนดีคนชั่วสิยเล่า ดังเรื่องที่สยามราษฎร์ด่าคนจีนทั้งปวง โดยพกเยาพียะรณีย์อันเกิดจากคนๆ เดียว คือจุจีนจึงเกิดเปนโดห่ร้องตะโกน แต่โดยความเลวทรามของคณะสยามราษฎร์ ถึงแม้คณะสยามราษฎร์จะตะโกนต่อไปอีกเพียงไร หรือจะอธิบายแปลความเรื่องจุจีนให้กลับกลายอย่างไรก็หามีใครเขาสงสารไม่ หรือกลับยิ่งเขารู้กันอยู่ทั่วไปว่าคณะสยามราษฎร์มีสัญชาติกลับกลอกผิดแผกกับมนุษทั้งหลายหมื่นแม้แต่ศาสนาของตนเองดังนี้แล้ว ใครเขาก็ต้องไม่อินังขังขอนจรรมดา และเปนธรรมดาที่จะไม่มีใครคบค้าสมาคมกับชนที่อาศรัยร่างมนุษกำบังอยู่ สำหรับลวงโลกโดยทั่วไปนั้นเลย เพราะย่อมเปนเนียดเชื้อร้ายยิ่งกว่าโรคติดต่อใดๆ

จับคนลักเล่นการพนัน

เมื่อวันที่ ๒๔ เดือนนี้ เจ้าพนักงานโรงพักสามยอดสืบจับคนลักเล่นไพ่ โดยมิได้รับอนุญาตได้ที่บ้านในเวง สพานดำรงสถิตย์ราย ๑ ๑๐ คนที่ลักเล่นไพ่รายนี้เปนผู้หญิงโดยมาก เจ้าน่าที่จะได้ยื่นฟ้องให้ศาลลงโทษผู้ที่ฝ่าฝืนลักเล่นการพนันรายนี้ต่อไป

แจ้งความใหม่

วันนี้มีเปลี่ยนแจ้งความใหม่คือ

๒ เปลี่ยนแจ้งความห้างเอส เอ บี น่า ๑

๒ เปลี่ยนแจ้งความโรงหนังสิงคโปร์, สาธร, นางเลิ้ง, พัฒนารมณ์, ระวา, บีนัง, น่า ๗

๒ เปลี่ยนแจ้งความห้างวิริยะพานิชน่า ๔

เชิญพลิกดูทางแพนกแจ้งความ

หยุดตรุศจีน

เนื่องด้วยเทศกาลตรุศจีนหนังสือพิมพ์เราจะหยุดไม่ออกในวันเสาร์ที่ ๒๗ เดือนนี้ ๑ วัน ต่อวันจันทร์ที่ ๓๐ จึงจะมีหนังสือพิมพ์ออกต่อไปตามเคย

เรือบรรทุกหลักจม

เมื่ออาทิตย์ก่อนเจ้าพนักงานกระทรวงเกษตราธิการได้จ้างผู้รับหาบรรทุกหลักสิเมนต์สำหรับปักปันเขตที่นาออกไปส่งยังเจ้าพนักงานคำแหงงานที่จังหวัดนครปฐมเปนจำนวนหลายพันหลัก แต่โดยที่เรือบรรทุกหลักนั้นชำรุดน้ำจึงไหลเข้าท่วมลำเรือจมลงที่ในคลองบางยางตอนตำบลดอนไผ่ แต่คงไม่เสียหายเพราะเปนหลักสิเมนต์ จะเปนได้ก็ที่เสียเวลาต้องหาเรือลำอื่นไปบรรทุกหลักนั้นแทนต่อไป

ลวงนายห้างเล่น

เมื่อวันที่ ๒๕ เดือนนี้ มีชายคน ๑ แต่งตัวสุภาพไปหานายห้างผู้ ๑ ที่อยู่ถนนพาหุรัดบอกว่า วันที่ ๒๖ ท่านเจ้าคุณอธิบดีศาลแพ่งมีบัญชาให้นายห้างผู้นั้นไปหาที่ศาลและเขาแจ้งว่าจะต้องไปที่อื่นอีกหลายแห่ง ขอรับประทานการรถบ้าง นายห้างผู้นั้นก็ให้เงิน ๑ บาทเปนค่ารถ และในวันที่ ๒๖ เขาก็ได้ไปหาเจ้าคุณอธิบดีที่ศาลแพ่งจึงทราบว่าตนถูกชายผู้นั้นล่อลวง เพราะเจ้าคุณอธิบดีมิได้มีบัญชาให้ใครมาเชิญนายห้างผู้นั้นไปพบกับท่านที่ศาลไม่เลย

ลดราคา ๕ วัน

ข้าพเจ้ายี่ห้อดาเยาวซุน ช่างแก้นาฬิกาตั้งอยู่ที่บ้านหมายเลขที่ ๕๗๓ ถนนสำเพ็งตอนราชวงษ์จำหน่ายนาฬิกาต่าง ๆ มีนาฬิกาข้อมือตะติ้งดาน, หับเสียง, แลแว่นตาทั้งรับจ้างแก้นาฬิกาแลเครื่องจักรต่าง ๆ ราคาย่อมเยาวกว่าที่อื่น กำหนดจะลดราคาตั้งแต่วันที่ ๒๓ ถึง ๒๗ มกราคม พ.ศ. ๒๔๖๔

๒๓ ๑๐ ๖๔

แจ้งความ

ด้วยจะจัดการปลงศพท่านพระครูเหมนพคุณ ที่วัดทองนพคุณ จังหวัดธนบุรี กำหนดวันที่ ๑๓ กุมภาพันธ์ พ.ศ. ๒๔๖๔ ตรงกับเดือนสามวันแรม ๒ ค่ำ เวลา ๔ ล. ท. ยกศพจากกุฏิสู่โรงทิม รุ่งขึ้นวันที่ ๑๔ มีการเลี้ยงพระและมีธรรมเทศนา วันที่ ๑๕ เวลา ๔ ล. ท. พระราชทานเพลิง ฉนั้นจึงแจ้งความแด่บรรดาญาติมิตรและศิษยานุศิษย์ของท่านพระครูเหมนพคุณให้ทราบโดยทั่วถึงกันทุกประการ

ด้วยเหมชญาติ

๒๓ ๑๐ ๖๔ ๗ ว. (๒๖ ม.)

ข่าวมีในน่า ๓–๔–๗

แจ้งความ

ร้าน ยีห้อ อ้องอิ๋วกี่

ทุก ๆ ท่าน ย่อมต้องการ หาความ สุข มิใช่หรือ เมื่อท่านต้องการ เช่นนี้ แล้ว ควรหาใบ ชา ที่ดี รับประทาน ร่างกาย ของ ท่านก็จะบริบูรณ์ดี ปราศจาก โรคภัย เบียดเบียน เพราะชา ที่ดีแล้ว เมื่อได้รับประทานอยู่เสมอ ๆ ย่อม ทำให้ ร่างกาย ของท่าน สบายบรบูรณ์ จะรับ ประทาน อาหาร ก็ได้ มากนอนก็ สบาย หลับ สนิท ทั้งเกิดกำลัง วังชาด้วย ข้าพเจ้า ได้ ตั้ง ร้าน จำหน่ายใบ ชา มากว่า ๒๐ ปี แล้ว มี มหาชน ลูกท่าน ผู้ ดี โดยมาก ชอบ รับ ประทาน ใบ ชา ที่ ร้าน ข้าพเจ้าเสมอ เพราะราคาที่ ขาย ก็ถูก กว่าร้านอื่น ๆ แต่ รสชาด ของ ชา ก็ มิได้ ลับ เปลี่ยนเหมือนร้าน อื่น ๆ ถ้า ท่าน ต้อง การใบ ชา ที่ มี รสชาด อันดี แท้ รับ ประทาน เพื่อ ให้ ร่าง กายของ ท่าน บรบูรณ์ ภูดสุข แล้ว ขอเชิญท่าน ตรงไป ซื้อใบ ชาที่ ยี่ห้อ อ้องอิ๋วกี่ ตำบลสี่กั๊กเสาชิงช้า ตึก หมายเลข ๑๑ เบอร์ ห้องที่ ๒๗–๒๙ แล้ว ท่าน จะได้รับ ใบ ชา ที่ ดีทั้งราคา ก็ ย่อม เยาว์ ไม่ แพง กว่า ที่อื่น ๆ เลย แม้ ท่านจะ ต้อง การใบชา ชนิดใด ราคา เท่าใด ห้าง ข้าพเจ้า จะ มีให้ ท่านตาม ประสงค์ ทุก ๆ อย่าง โดย มิได้ ลับ เปลี่ยน จะ เป็นชนิด กุ้ย ยี่, กุ้ง, ชิ่นเลย, อย่า เลยก็ได้ ขอ ข้าพเจ้า รับรองว่า ชา ที่ร้าน ข้าพเจ้านี้ เป็นใบชา ที่ได้ ส่ง มาจาก เมืองจีนโดย ๆ มี รสชาด อันดี ทั้งนั้น เพราะท ร้านข้าพเจ้าได้ มีใบชา ที่ส่ง มาจาก เมืองจีน ทุก ๆ ปีมิได้ ขาด ข้าพเจ้าจะ ไม่ เอาใบชาที่เก่าแก่ เหม็น สาบ ขายให้ แก่ท่าน เลย ที่เดียว ลดใบชา ที่ ท่านซื้อ ไป นั้น แม้ท่าน รับประทาน มี รสชาด กลิ่นไม่ ตรง กับ ความประสงค์ ของ ท่านแล้ว เมื่อไม่ ชุบมาก จะเป็นสมควร ไป แล้ว ท่าน จะนำ ใบ ชา นั้นมาเปลี่ยน เอาชนิด ที่ต้องการ หรือคืน ตตางค์ไปก็ได้ ข้าพเจ้า มีความ ยินดี ที่ จะปฏิบัติตาม ประสงค์ ของท่าน อนึ่งถ้า ท่านจะ ต้องการใช้ ใบชา มากใน ขั้วคราว หรือจะ ส่งแต่ท่านณะที่ใดตำบลใดในกรุงเทพฯ ตามความ สมควร แล้ว ข้าพเจ้า มีความ ยินดีที่ จะส่งให้ ท่าน ตาม ประสงค์ โดยมิได้คิดเอาค่าส่งหรือค่า พาหนะใด ๆ ทั้งหมด ราคาก็ ย่อม เยาว์ ถึง อีก ด้วย

นายเบียน เจ้าของร้านใบชายี่ห้ออ้องอิ๋วกี่ ตำบลสี่กั๊กเสาชิงช้า ตึก บอร์ ๒๗–๒๙ แต่ผู้เดียว ๑๑/๕/๒๕ ๑

กรม รถไฟ แผ่นดิน

แจ้งความ

เพื่อความสดวก ของ มหาชน ที่จะไปนมัสการ พระ พุทธบาท ในคราวเทศกาล พ. ศ. ๒๔๖๔ นี้ กรม รถไฟ แผ่นดินได้จัดให้มีกระบวนรถพิเศษเดินเพิ่มขึ้น เพิ่มเติม การ เดิน รถบางกระบวนดังนี้

๑) ที่สถานี กรุงเทพ ฯ และสถานี ลพบุรี จะมี ตั๋ว พิเศษ ขึ้น ที่ ๑ จำหน่าย ให้ สำหรับโดย สาน ทั้ง ไป แลกลับ ได้ ถึง สถานี ท่าเรือ ใช้ ได้ ตั้ง แต่ วันที่ ๑ ถึงวันที่ ๑๖ กุมภาพันธ์ พ.ศ. ๒๔๖๔

๒) ขบวน รถ เดิน ซึ่ง เดิน ระหว่าง กรุงเทพ ฯ กับ ชุมทาง บ้านภาชี จะได้ เดินไปถึงท่า เรือ ด้วย ทั้ง ๒ ขบวน ออก จาก กรุง เทพ ฯ เวลา ๑๕.๓๐ นาฬิกา และ ออก จากท่า เรือ เวลา ๕.๔๕ นาฬิกา ขบวน รถนี้จะเดิน ตั้ง แต่วันที่ ๑ ถึงวันที่ ๑๓ กุมภาพันธ์ พ. ศ. ๒๔๖๔

๓) ตั้ง แต่วันที่ ๗ ถึง วันที่ ๑๐ กุมภาพันธ์ พ. ศ. ๒๔๖๔ รวม ๓ วัน จะเดินขบวนรถพิเศษรับส่ง ผู้ โดยสาน เดิน ระหว่าง กรุง เทพ ฯ กับ ลพบุรี ตาม กำหนด เวลา ดังนี้

กรุงเทพ ฯ	ออก ๗.๐๓	นาฬิกา
ท่าเรือ	ถึง ๑๑.๒๔	,,
ท่าเรือ	ออก ๑๑.๓๖	,,
บ้านหนองโดน	ถึง ๑๒.๐๐	,,
บ้านหนองโดน	ออก ๑๒.๐๔	,,
ลพบุรี	ถึง ๑๒.๑๐	,,
ลพบุรี	ออก ๑๓.๑๗	,,
บ้านหนองโดน	ถึง ๑๓.๔๕	,,
บ้านหนองโดน	ออก ๑๓.๔๗	,,
ท่าเรือ	ถึง ๑๔.๑๑	,,
ท่าเรือ	ออก ๑๕.๑๖	,,
ชุมทางบ้านภาชี	ถึง ๑๕.๓๕	,,
ชุมทางบ้านภาชี	ออก ๑๗.๕๐	,,
ท่าเรือ	ถึง ๒๐.๑๐	,,
ท่าเรือ	ออก ๒๐.๓๐	,,
กรุงเทพ ฯ	ถึง ๐.๑๑	,, (วันใหม่)

จึงแจ้ง ให้ทราบทั่วกัน

ที่ว่าการ กองเดินรถไฟ แผ่นดิน พระนคร

วันที่ ๒๔ มกราคม พระพุทธศักราช ๒๔๖๔

๒๖ ๑๐ ๔๖ ๕๑,

มีอาหารรถเครื่องดื่มต่าง ๆ ไว้สำหรับผู้โดยสาน ชั้น ๑/๒ ตอน

แจ้งความ

ของแท้ของ ดร. เฮ้ย ชุดหมอมอร์ส

Dr. Morse's Indian Root Pills

สำหรับรักษาเรื่องท้องผูก เป็นพรรดึก

การที่ท้องผูก เป็นพรรดึกนั้น เป็นการก่อให้เกิดความเจ็บไข้ต่าง ๆ ซึ่งถ้าจับเป็นเรื่องแล้วไม่ ๑๐ ส่วน จะต้องมีถึงความเจ็บไข้ถึง ๙ ส่วน ลดเนื่องเป็นเช่นนั้น อาการ ต่าง ๆ ส่วนที่ทรุดโทรม ๑๐ ประการ ที่เมื่อเข้าจับโดนติดแล้ว จะเกิดขึ้นขึ้นทั้งสิ้น ทั้งสิ้นสรรพางค์กาย กระทำให้เกิดอาการป่วยต่าง ๆ เกิดการเจ็บไข้ นอนไม่หลับ หูไม่ได้ยินชัดเจน, เบื่ออาหาร, ขาดน้ำย่อย และเกิดปวดเมื่อยเสียประสาท เป็นอาการโรคภายในต่าง ๆ และถ้าปล่อยให้นานอยู่แล้ว ก็ทำให้ถึงแก่ความตายได้ ต้องที่รับยาบัดสำหรับ ... ยาหมอมอร์ส ... ซึ่งถ้าจับเป็นเรื่องแล้วไม่ ๑๐ ส่วน ... ๙ ส่วน ... ยาหมอมอร์ส ... ยาหมอมอร์ส ... ยาหมอมอร์ส

แจ้งความ

ร้าน ยีห้อ อ้องอิ๊วกี่

ทุก ๆ ท่าน ย่อมต้องการ ความ สุข มิใช่หรือ เมื่อท่านต้องการเช่น นี้แล้ว ควรหาใบ ชา ที่ดี รับประทาน ส่วนกาย ของ ท่านจึงจะบริบูรณ์ ดี ปราศจาก โรคอันเบียดเบียน เพราะชา ที่ ดีแล้ว เมื่อได้รับประทานอยู่เสมอ ๆ ย่อม ทำ ให้ ร่างกายของท่าน สบายบริบูรณ์ จะ รับ ประทาน อาหาร ก็ได้ มาก นอนก็ สบาย หลับ สนิท ทั้ง เกิด กำลังวังชาด้วย ข้าพเจ้า ได้ ตั้ง ร้าน จำหน่ายใบ ชา มากว่า ๒๐ ปี แล้ว มี มหาชน ผู้ ท่าน ผู้ ดี โดยมาก ชอบ รับ ประทาน ใบ ชา ที่ ร้าน ข้าพเจ้าเสมอ เพราะราคาที่ ขาย ก็ถูก กว่าร้านอื่น ๆ แต่ รสชาด ของ ชา ก็ มิได้ สับ เปลี่ยนหมือนร้าน อื่น ๆ ถ้า ท่านต้อง การใบ ชา ที่ มี รสชาด อันดี แท้ รับ ประทาน เพื่อ ให้ ร่าง กายของ ท่าน บริบูรณ์ สดชุ่ขแล้ว ขอเชิญท่าน ตรงไป ซื้อใบ ชาที่ ยีห้อ อ้องอิ๊วกี่ ตำบลสี่กักเสาชิงช้า ตึก หมายเลข ๑๗ เบอร์ ห้องที่ ๒๗๒—๒๗๔ แล้ว ท่านจะ ได้รับ ใบ ชา ที่ ดี ทั้งราคา ก็ ย่อม เยาว์ ไม่ แพง กว่า ที่อื่น ๆ เลย แม้ ท่านจะต้อง การใบชา ชนิดใด ราคา เท่าใด ทั้ง ข้าพเจ้าจะมีให้ท่านตามประสงค์ทุก ๆ อย่าง โดยมิได้ สับเปลี่ยน จะ เป็นชนิด กุ๊ย, ก่อง, ฉ่นเลย, อย่า ใดก็ได้ ขอข้าพเจ้า รับรอง ว่า ของ ข้าพเจ้า นอกเป็นใบชา ที่ได้ ส่ง มาจาก เมืองจีนใหม่ ๆ มี รส ชาด อันดีทั้งนั้น เพราะท ร้านข้าพเจ้า ได้ มีใบชา ที่ส่ง มาจากเมืองจีน ทุก ๆ เที่ยวมิได้ขาด ข้าพเจ้าจะ ไม่ เอา ใบ ชาที่ เก่าแล้ว เหม็น สาบ ขายให้ แก่ ท่าน เลย ทีเดียว แต่ ใบ ชา ที่ ท่านซื้อ ไป นั้น แม้ท่าน รับประทาน มี รส ชาด กลิ่นไม่ ตรงกับ ความประสงค์ ของ ท่านแล้ว เมื่อไม่ ยุบมาก จนเกินสมควร ไป แล้ว ท่าน จะนำ ใบ ชา นั้นมาเปลี่ยน เอาชนิด ที่ ต้อง การ หรือ คืน สตางค์ไปก็ได้ ข้าพเจ้า มีความ ยินดี ที่ จะ ปฏิบัติตาม ประสงค์ ของท่าน อนึ่งถ้า ท่านจะ ต้องการใช้ ใบชา มากใน ชั่วคราว หรือ จะให้ ส่งแก่ท่านณะที่ใดตำบลใดในกรุงเทพฯ เสมอๆ ไป ตาม สมควรแล้ว ข้าพเจ้า มี ความ ยินดีที่ จะ ส่งให้ ท่าน ตาม ประสงค์ โดยมิได้ คิดเอา ค่า ส่งหรือ ค่า พาหนะใด ๆ ทั้ง หมด และราคา ก็ ย่อมเยาว์ ลง อีก ด้วย

นายเปียน เจ้าของร้านใบชายี่ห้ออ้องอิ๊กี่ ตำบลสี่กักเสาชิงช้า ห้อง เบอร์ ๒๗๒—๒๗๔ แต่ผู้ เดียว ๓๑/๔/๒๕ ๑ ป.

กรม รถไฟ แผ่นดิน

แจ้งความ

เพื่อ ความ สดวก ของ มหา ชน ที่จะไป นมัสการ พระ พุทธบาท ในคราว เทศกาล พ. ศ. ๒๔๖๔ นี้ กรม รถไฟ แผ่นดินได้จัดให้มีกระบวนรถพิเศษเดินเพิ่ม ขึ้น เพิ่มเติม การ เดิน รถ บาง กระ บวน ดังนี้

๑) ที่ สถานี กรุง เทพ ฯ และ สถานี ลพบุรี จะมี ตั๋ว พิเศษ ชั้น ที่ ๓ จำ หน่าย ให้ สำหรับ โดย สาม ทั้ง ไป แล ะ กลับ ได้ ถึง สถานี ท่าเรือ ใช้ ได้ ตั้ง แต่ วันที่ ๑ ถึงวันที่ ๑๖ กุมภาพันธ์ พ.ศ. ๒๔๖๔

๒) ขบวน รถ เดิน ซึ่ง เดิน ระ หว่าง กรุง เทพ ฯ กับ ชุม ทาง บ้านภาชี จะได้ เดินไปถึงท่า เรือด้วย ทั้ง ๒ ขบวน ออก จาก กรุง เทพ ฯ เวลา ๑๕. ๓๓ นาฬิกา และ ออก จากท่า เรือ เวลา ๕. ๔๕ นาฬิกา ขบวน รถ นี้จะ เดิน ตั้ง แต่ วันที่ ๑ ถึงวันที่ ๑๓ กุมภา พันธ์ พ. ศ. ๒๔๖๔

๓) ตั้ง แต่วันที่ ๗ ถึง วันที่ ๑๑ กุมภาพันธ์ พ. ศ. ๒๔๖๔ รวม ๓ วันจะมีขบวนรถพิเศษรับส่ง ผู้ โดย สาม เดิน ระหว่าง กรุง เทพ ฯ กับ ลพบุรี ตาม กำหนด เวลา ดังนี้

กรุง เทพ ฯ	ออก ๗.๐๓	นาฬิกา
ท่า เรือ	ถึง ๑๑.๒๑	,,
ท่า เรือ	ออก ๑๓.๓๖	,,
บ้าน หนองโดน	ถึง ๑๕.๐๐	,,
บ้าน หนองโดน	ออก ๑๗.๐๔	,,
ลพบุรี	ถึง ๑๗.๓๓	,,
ลพบุรี	ออก ๑๓.๑๗	,,
บ้าน หนองโดน	ถึง ๑๓.๔๕	,,
บ้าน หนองโดน	ออก ๑๓.๔๗	,,
ท่าเรือ	ถึง ๑๔.๑๑	,,
ท่าเรือ	ออก ๑๔.๑๖	,,
ชุมทาง บ้านภาชี	ถึง ๑๔.๓๕	,,
ชุมทาง บ้านภาชี	ออก ๑๗.๕๐	,,
ท่าเรือ	ถึง ๒๐.๑๐	,,
ท่าเรือ	ออก ๒๐.๓๐	,,
กรุง เทพ ฯ	ถึง ๐.๓๓	,, (วันใหม่)

จึงแจ้ง ให้ทราบทั่วกัน

ที่การกรมรถไฟแผ่นดิน พระนคร

วันที่ ๒๔ มกราคม พระพุทธศักราช ๒๔๖๔

ม. อาหารเครื่องดื่ม หมาย ผู้หญิง ม่ายโดย สาม ชนิด ๑/๒ ขวด

แจ้งความ

ยาขมานวะเพ ของ หมอมอร์ส

Dr. Morse's Indian Root Pills

ใช้แก้โรค เรื้อง ท้องผูก เป็น พรรดึก

การที่ ท้องผูก เป็น พรรดึก นั้น เป็นราก เง่าแห่งความเจ็บ ไข้ สำหรับ บุรุษ และสตรี ซึ่งถ้า จับ เป็น เข้าแล้ว ใช้ ๑๐ ส่วนจักต้องพังลงด้วยความเจ็บไข้ถึง ๙ ส่วน แต่เนื่อ เป็นเช่นนั้น อาการ แห่ง อุปะสะส่วนอื่น ก็ทรุดโทรมลง และอาการ นี้เมื่อเข้าจับโลหิตแล้ว ก็จะเลย แล่นซาบ ซึมไปทั่วส่วน สรรพางค์กาย กระทำให้เกิดอาการปวดศีรษะ เกิดความ พิการ ภายใน นอนไม่หลับ หัวใจ พลุ่ง พล่าน, เบื่ออาหาร, ลมกุ้ยภายใน ท้อง และเกิดปวด เมื่อยตามเส้นประสาท เป็น วรรณโรคภายใน ๆ ต่อไป และถ้าปล่อยให้ เป็นอยู่แล้ว จะ ทำให้ปวดท้องและปวดข้อ ท้องที่ ขับน้ำ บัดสาวะ ด้วย

เพื่อ ที่ จะ รักษา ความ สำราญ แห่งร่างกาย นั้น จำเป็นจะต้องทำ ให้ อวัยวะภายใน เป็น ปรกติ คือ มีการ ชำระ ล้างทุก ๆ ๒ ชั่ว โมง ซึ่ง จะเป็นจะตดผด อย่างหนึ่ง ซึ่ง มูลติดไม่ ถูก แก่สัตว์ และเดือ มูลจะ ต้อง ขับ ผด นี้ มูลที่ สุด

ยาบำบัดโรค อันมีคุณประโยชน์ สำหรับครอบ ครัว แท้ นั้น ก็คือยา ชื่อ "อินเดียนรูทปีลส์" ของ หมอ มอร์ส อันมีชื่อเสียงเกียรติคุณ ดังขจร ขจาย สามารถ บำบัดโรคใด ๆ ได้ตาม ความ ปรารถนา และเพื่อป้องกันอาการ ที่ ท้องผูก เป็น พรรดึกดังกล่าวแล้ว ควร รับ ประทาน ยา นี้ ตั้งแต่ เม็ด ๑ ถึง ๔ เม็ด ทุก ๆ วัน จนกว่า อาการ แห่งอะวัยวะ ภายใน จะ มี ความ ศุข เป็น ปรกติ

ยา ทำ ให้อาหาร ย่อย

เป็น การ เร้าอา อาหารรวมกัน และเป็น วิธี อย่าง ๑ สำหรับ บำรุง ร่าง กาย อาหารที่เรา รับประทาน เข้าไปนั้น ไม่ใช่ เป็น เครื่องบำรุง ร่างกาย โดยตรง แต่การ ทำให้ อาหาร ย่อยและอาหาร เร้าอา รวมกัน ย่อม เป็น วิธี บำรุง ร่าง กาย ให้ เป็นปรกติ ศุข ... และ อะวัยวะ ส่วนอื่น มี อาหาร ... ปรม ... และ อาหาร ... รับ ประท ... ตามสมควร ... เป็น เหตุ ทำให้ ร่างกาย ทรุดโทรม บราศจากกำลัง และมี อาการ ผิดปรกติ แต่การที่ อาหารที่ รับประทาน ไม่ ใคร่ ย่อย ก็เกิดจากการ บรุงไม่ ดี หรือ รับประทาน เมื่อกำลังเหนื่อย เพลีย ... อาหารร้อน สิ่งที่จะกำจัดเหตุทั้งนี้ ได้และ เพื่อความสำราญแห่งร่างกายก็มีอยู่ แล้วคือ ยา อินเดียนรูทปีลส์ ของหมอ มอร์ส ซึ่งจะ ช่วย ทำให้ อวัยยะหรือ ท้อง หรือ อาการ แปร ปรวน อย่างอื่นในร่าง กาย ของ ท่าน กลับ สม บรณ์ ขึ้น เป็น ปรกติ โดย ปราศ จาก โรคา พยาธเบียดเบียน

ห้างเกรีทอีสเทินดีสเปนซารี

เอเย่นต์ แห่ง กรุงสยาม คือ

ห้าง กวางยิงเชียง

เลข ๑๑๑๐ ถนนเยาวราช

กรุงเทพฯ

ลด ราคา และ แถม พก

ซื้อ ๒ แถม ๑ ขวด. ลด บาท ละ ๑๐ สตางค์

แจ้งความ มา ยัง ท่าน ที่ พอใจ รับ ประทาน ยาโสมกลั่น หรือ ท่าน ที่ยังไม่ เคยรับประทาน ทราบ ทั่ว กัน ด้วย ตัวเองการ ลดราคา ตรงกับวันที่ ๑๕ กุมภาพันธ์ พ.ศ. ๒๔๖๔ ข้าพเจ้า จะทำบุญ วันเกิด ให้ชื่อนกุ๊ย เจ้าของ ยาโสมกลั่น เนื่องจากโอกาศ นี้จะได้ ลดราคาและแถมพก ยาโสม กลั่นกับยา ของห้างวิริยะพานิช ทุกขนาน ตั้งแต่ วันที่ ๑ ถึงวันที่ ๑๗ กุมภาพันธ์ พ. ศ. ๒๔๖๔

เพราะฉนั้น ขอท่าน ทั้ง หลาย อย่าได้ ลืมโอกาศ นี้จง รีบ ฉวยไว้ให้ได้ ทุก ๆ ท่าน จะได้ รู้ว่า สรรพคุณ ยาของ ห้าง วิริยะพานิช เป็น ยา ที่ศักดิ์สิทธิ์ จริง ๆ จะเอายา ห้างอื่น มาเปรียบได้ ยาก

รายชื่อยา

๑ ยาโสมกลั่น เป็น ยาบำรุง กำลังและ โลหิต ชุบ ชีด ผอม แห้ง เจริญ อาหาร แก้ กระ ษัยเมื่อย เจ็บ เหน็บ ชา ขวด ละ ๖ บาท ๒ ยาพิมเสนกลั่น สำหรับ ปราบโรคอหิวา และ บ่วง แก้ ปวดท้อง เสียดท้อง ลง ท้อง ท้องขึ้นท้อง เพ้อ จะตุ พิการ ขวดละ ๑ บาท ๓ ยาดีจริง ขนานนี้มีค่า ถึงพันตำลึงทอง สำหรับ แก้ ไข้ได้ ทุก ชนิด ชุ่มไข้ หวัด ไข้ร้อน ไข้เย็น ไข้เส้น ไข้กระษัย ไข้หืด ไข้แห้งไข้ผีในท้อง พอจับถึงตัว คอ ก็หยุด ไข้ทันที ขวด ละ ๑ บาท

๔ ยาเกลงจริง แก้ ปวดฟัน ปวดรำมะนาดทุกชนิด ไม่หายปวดทันทีละ ทำให้ ฟันทน ฟัน แน่นดีแล้ว ขวด ละ ๑ บาท

๕ ขวดน้ำ มัน หมู หรือ สำหรับ ใช้บาดแผล สด และ แผลเปื่อยเน่า หรือถูกไฟน้ำร้อน น้ำมัน น้ำตาล ดวก ใส่ เย็น สบาย หายเร็วที่สุด ขวดละ ๕๐ สตางค์

๖ น้ำมันพิมเสน สำหรับ ทาแก้เมื่อย ขบ ขัด ยอก ปวด ตามกล้ามเนื้อ และข้อกระดูก แก้ เคล็ด ขัด ฟก บวม ช้ำขอก เมื่อได้ ทา น้ำมันนี้แล้ว รู้สึกจะหายเป็นปลิดทิ้ง ขวด ละ ๕๐ สตางค์

๗ ยาทาสรรพเคล็ดขอน ไม่ว่าเป็น มากน้อยเท่าใด เมื่อได้ ทายานี้แล้ว จะ หายขาด สนิท และไม่ กลับขึ้นอีก ขวด ละ ๕๐ สตางค์

กอ ฮอด จุด ไฟ คย่าง ดีสี ขาวดีกว่า ทั้งเดิม อัตรา จุดไฟ ไม่มี ควัน ไม่มี ตะกรัน ราคาขวด ละ ๗๕ สตางค์ ซื้อ ๒ ขวด แถม ๑ ขวด เหมือนกัน เชิญ เร็วมี ๑๐๐ ขวด เท่านั้น

ยาบุรุษกับยาบัถวีพิการ

ยาบุรุษ นี้ แก้ โรค สำหรับ บุรุษ เช่น เข้าข้อ ขอด ดอก ผีมะม่วง, เลือดใน, ผีมะคาร อย, เป็นแผล, แต่เรื้อรัง มา ตั้ง ๑๐ ปี กับ หญิงที่ ติดโรค ตอ เนื่องจากตามีหรือเป็น มดลูก ทั้งแต่ตามัว ซึ่งแต่เนื่องจาก โรคที่ ตกค้าง มาแต่ รับ ประทานเพียง ๓ อาทิตย์ หรือ ๑ ตับ ก็ หาย ขาด ดังปลด ทิ้ง ... รับ ประทานได้ ๕ อาทิตย์ ก็ ขาย ที่ ร้าน ขาย ยา บุรุษ เลข ๕๕๓—๕๕๔ ติด กับโรงพิมพ์ เดลิเมล์ถนนเจริญกรุง ราคาตับ ละ ๒ บาท ๓ บาท ๕ บาท ถ้าซื้อ ๑๒ ตับ คิด ๙ ตับ ส่งหัวเมือง หรือ รับไปขาย ไม่คิดค่าส่ง แต่ต้อง ส่งเงินไปที่ร้าน ซึ่ง กล่าวข้าง บนนี้ก่อน ท่าน ผู้ซื้อควร ระวัง ยา ปลอม เพราะเกิด มีผู้ คิดเอาเอายาบุรุษไปใช้ เป็นส่วนประกอบ ยาพิษ ขายบ้างแล้ว ทั้งยา บัถวีพิการแก้ลูกเลี้ยด ได้ดีอย่าง ชงัด ราคา ขวดละ ๒ บา

ฉ. ๑๗/๔/๖๓

ทองใบ ตรา ตรุงยี่ห้อ ตั๋งโต๊ะ กั๋ง ได้ออก จำหน่าย แล้ว ข้าพเจ้า หวังว่าท่านคงทราบ ดี อยู่ แล้ว ว่ายี่ห้อ ตั๋งโต๊ะ กั๋งเป็นห้าง ที่ขายทองรูปพรรณ อย่าง ดี มา ตั้ง ๕๐ ปี เศษแล้ว เป็น ที่นิยมทั่วไป ทั้งในกรุงสยาม และ ต่าง ประ เทศ ด้วย คุณ ความดี ที่ได้ ค้า ขาย โดย ซื่อ ตรงมาช้า นานแล้วนี้ บัดนี้ ข้าพเจ้า ได้ พยา ยาม ทำ ทอง ใบใหญ่ เนื้อ แปด อย่าง ดี แท้ ขึ้น เอง เพราะ ฉนั้น ใน โอ กาศ นี้ ข้าพเจ้ารับ พระ ราชทาน พระ บรม ราชา นุญาต ตราตรุง โดย เป็น เกียรติ ยศ พิ เศษ ซึ่งหวังว่าจะเป็น ทางเพิ่ม พูน ความ เชื่อ มั่น ให้ แก่ท่านทั้ง หลาย ยิ่งขึ้น ด้วยต่อไป ทองใบ ของยี่ห้อข้าพเจ้าที่มี ตรา ตรุงแล ยี่ห้อตั๋งโต๊ะกั๋งพิมพ์ ติด อยู่ ใน แผ่น ทอง ด้วย นั้น ข้าพเจ้ารับรองว่า เป็น ทองใบ ที่บริสุทธิ์แท้ เมื่อไม่บริสุทธิ์ อย่าง ไร ข้าพเจ้า รับ คืน เสมอ และ ขอ ท่าน ได้จำ เครื่อง หมา ย แผ่น ทองใบที่ได้ พิมพ์ ไว้ ข้าง บนนี้ เป็น สำคัญ อยู่ ตำบล ตำ เพ็งตรอก ศาลเจ้า ใหม่ เลขที่ ๕๑๑๖ และอีกห้า งหนึ่งตั้งอยู่ ท้องสำเพ็ง ปาต์ ตรอกโรงตราม เชิงสพานเจ็ดผือ เลขที่ ๑๑๕ โทรศัพท์ ๑๑๑ ๑๑,๑๔,๑๔,๖ ค.

ยาโสมกลั่นเปนยาเจริญอาหาร

ยาโสมกลั่นเปนยาเจริญอาหารอย่าง ๑ ยาโสมกลั่นเปนยาบำรุงกำลัง จะหายาอื่นเสมอมิได้ ยาโสมกลั่นเปนยาบำรุงโลหิต และเส้นประสาทอย่างเอก ยาโสมกลั่นเปนยาที่ทำให้ระดูสตรีงามดีสุด ยาโสมกลั่นเปนยาที่ท่านทั้งหลายชอบรับประทานทุกท่าน ยาโสมกลั่นเปนยาที่มีชื่อเสียงโดงดังมาก (สมัยนี้) ยาโสมกลั่นเปนยาที่แก้โรคได้ตามผลที่กล่าวไว้ ให้แก่ท่านทั้งหลายทั่วไปในประเทศสยาม ยาโสมกลั่นมีองค์พระยานลำคัญที่จะให้ท่านพิศูจน์ก็คือเจ้าของห้างวิริยะพานิชผู้ทำยาโสมกลั่นนี่เอง ก่อนที่ยังไม่ได้รับประยาโสมกลั่นร่างกายและเลือดลม ก็พอประมาณตามที่ท่านทั้งหลายได้เคยเห็นมาแล้ว และได้เคยชั่งตัวมีน้ำหนักเพียง ๑๑๒ ปอนด์เท่านั้น ตั้งแต่ได้รับประทานยาโสมกลั่นมาแล้วร่างกายได้บริบูรณ์ขึ้นมาก ชั่งแล้วหนักถึง ๑๕๑ ปอนด์ ดูเลือดที่เล็บสุกแดงไม่มีใครสู้ได้ถ้าสงสัยขอเชิญท่านทั้งหลายมาดูได้ทุกเมื่อ

(สำเนา) แพนกวิทยาศาสตร์ คณะอักษรศาสตร์ และวิทยาศาสตร์ วัตถุที่ตรวจเปนยาเม็ดดำเพ็ญภาค (แต่ใช้พิษต่างๆ ตั้งสามถุง) ของห้างเพ็ญภาคถนนเยาวราช

แพนกวิทยาศาสตร์ได้ตรวจแยกธาตุแล้วมีความเห็นว่าเปนยาแก้ไข้ได้ดีจริง เพราะได้พบวัตถุอันมีสรรพคุณดังนั้น ส่วนวัตถุอันจะเปนโทษแก่ร่างกายของผู้บริโภคไม่มีเลือปนเลย

(ลงนาม) พระนนทิ์พจนกิจ หลวงสันทัดวิทยาศาสน์ เจ้าพนักงานแยกธาตุได้ตรวจถูกแล้ว (ลงนาม) หม่อมเจ้าพูนศรีเกษม

คณะบดีอักษรศาสตร์ และวิทยาศาสตร์

จุฬาลงกรณ์มหาวิทยาลัย

ผ้านุ่งตาเลอียดอย่างเนื้อดี

มีขายที่ร้าน นายบี ตองหัว

เชิงสพานเหล็กฝั่งใกล้ถนนฮ่องกงแบงค์

ขายราคาถูกกว่าที่อื่น เพราะเปนผู้สั่งจากจังหวัดจันทบุรีเอง โดยไม่เสียค่าคอมมิชชั่น ผ้าตาอย่างนี้นุ่งทำราชการหรือไปไหนมาไหนได้ดี ด้วยเปนของสุภาพไม่ใช่ตาอย่างโก้งเก้ง แลดีย่อมผ้าของเยอรมันแท้ที่ร้านนี้ก็ขายลดราคาถูก เชิญมาชม

นายบี ตองหัว เจ้าของ

น้ำมันตราเสือของโอสถศาลาเอ็งอันต้องใจชนานามว่าบันกิมอิ๊ว

ขวดใหญ่ขวดละ ๑ บาท 大罐一錢 ขวดเล็กขวดละ ๔๐ สตางค์ 小罐四十T สถานนี้ได้ค้นพบตำราอันดีพิเศษ จึงได้ปรุงน้ำมันบันกิมอิ๊วขึ้นที่เมืองฮ่องกง และได้จำหน่ายไปตามหัวเมืองต่างๆ จนมีชื่อเสียงอุโฆษ

การบำบัดโรคภายใน

แก้ไข้ฤดู คลื่นเหียน, อาเจียน, แน่น,เพ้อ, จุก, เสียด, เปนบ่วง, เปนดาน, สบัดหนาว, สบัดร้อน เมาเรือ เมารถ, ปวดท้อง, แสบไส้, อ่อนเพลีย, กระหายน้ำ, เปนลม ต่างๆ

การบำบัดโรคภายนอก

เมื่อขบตามตัว ปวดหัวตัวคัน ถูกสัตว์เลื้อยขบกัด บาดแผลฟกช้ำ ผีร้ายต่างๆ ปวดหู ปวดฟัน กราก เกลื้อน ฝีฝอง

เมื่อเวลาจะใช้บำบัดโรคภายในให้เอาน้ำเดือดหรือน้ำชารองน้ำมันยานี้หนัก ๓,๔ หุนรับประทาน หรือเมื่อใช้บำบัดภายนอกก็ให้เอายาลงตามแห่งที่ติดโรควันละ ๓,๔ ครั้งก็จะหายได้ตามประสงค์

ที่จำหน่ายในกรุงเทพฯ ถนนเยาวราช ตรงออฟฟิศไปรษณีย์ที่ ๘ ร้านหมายเลขบ้าน ๒๒ กับที่ร้านขายยาซีผ่ะพมาตราเสือของโม ตาบดตลาดน้อย จังหวัดพระนครอีกแห่ง ๑

นายโอขันติน ผู้จัดการในกรุงเทพฯ

จีนโนสยามวารศัพท์

วันศุกร์ ที่ ๒๗ มกราคม พ.ศ. ๔๔๖๔

แรม ๑๕ ค่ำเดือนยี่ ปีระกาตรีศก ๑๒๘๓

ข่าวจังหวัดนครราชสีมา

(จากผู้ส่งข่าวของเรา)

ตำบลจันทึก

ด้วยตำบลจันทึก (แต่ก่อนเรียกกันว่านครจันทึก) ไม่ต้องบอกโดมหน้าว่าดินฟ้าอากาศเปนอย่างไร จะเปนการปลดใจเพียงใดในเมื่อทราบว่าเวลานี้ตำบลจันทึกครึกครื้นเปนที่เจริญตาขึ้นเกือบไม่แพ้ตำบลอื่นของจังหวัดนครราชสีมาทั้งนี้เปนเพราะรถไฟนำความเจริญมายื่นยกให้ และยิ่งได้นายอำเภอที่ดีมาเปนนายอำเภอจันทึกด้วยแล้ว ตำบลนั้นก็ยิ่งเจริญเปนอันดับมา ท่านนายอำเภอได้จัดการบำรุงและเปลี่ยนแปลงการที่บกพร่องบางอย่างให้ดีขึ้น สิ่งที่สำคัญก็คือจัดให้มีการศุขาภิบาล ซึ่งแต่ไหนแต่ไรยังไม่เคยมี ย่อมเปนที่พอใจของผู้อยู่และผู้ไปเห็นตำบลนั้น แต่ว่าชาวบ้านราษฎรมาบังเกิดความอิดหนาระอาใจอย่างหนึ่งก็ถูกเรียกเงินบำรุงการศุขาภิบาลบ่อยๆ หรือจะเรียกว่าจุกจิกไปสักหน่อย เพราะตำบลจันทึกที่ประกาศใช้การศุขาภิบาลนั้น หาใช่เขตกว้างขวางอย่างพระนครเมื่อทำอะไรลงไปครั้งหนึ่งก็อาจใช้การได้เรียบร้อยนานปีเช่นเสาหลักปักโคมไฟ ถนนหนทางตำขึ้นแล้ว ใช่ว่าจะตรุดโทรมเร็ว ถ้ามีการพิทักษ์รักษาให้ดี จริงอยู่ต้องลงทุนซ่อมแซมสิ่งที่ทำขึ้นในบางครั้งบางคราว แต่เงินจำนวนนี้น่าจะใช้ในเงินดอกเบี้ยของเงินทุนเดิมที่เก็บเอาไว้ เมื่อไม่จำเปนจริงแล้วก็ไม่ควรจะเรียกกันจุกจิกให้เดือดร้อนรำคาญแก่ชาวบ้าน อนึ่งเงินแพนกค่าบำรุงผู้ทำผิดต่อบัญญัติของศุขาภิบาลนั้น ได้เกิดดอกงอกเงยขึ้นเสมอด้วยมีผู้พลั้งเผลอกระทำผิดลงเนืองๆ มา ควรเอาไปใช้เปนค่าซ่อมแซมสิ่งปรักหักพังก็ได้ เรื่องการงานของศุขาภิบาลนี้ย่อมอำนวยไปตามเงินทุนเปนข้อใหญ่ เมื่อเดี๋ยวตัวเองจริงๆ ไม่ได้แล้วจึงค่อยขะแรงชาวบ้านให้ช่วยเหลือ ท่านผู้เปนหัวหน้าคงไม่โอนเอาเงินก้องนั้นไปทำการอย่างอื่นที่ไม่เกี่ยวแก่ศุขาภิบาลเลย

ข้าราชการ

เขาว่าข้าราชการในอำเภอนี้ก็มีไม่มากมายเท่าใด แต่สังเกตว่าไม่ใคร่ลงโทษสักเท่าใดเลย เปนบทเรียนให้เจ้าพนักงานผู้น้อยบางคนประพฤติเอาเยี่ยงอย่าง ถึงกับบางครั้งเกิดความสามัคคีเล่นมวยกันขึ้นก็มี เรื่องเช่นนี้นำมาซึ่งความเสื่อมเสียเกียรติศักดิ์ส่วนตัวและส่วนราชการแห่งพระผู้เปนเจ้าด้วย ทางดีท่านเหล่านั้นควรสำนึกคิดว่าเราเปนข้าราชการ ทำการให้แก่รัฐบาลเปนผู้ผดุงศุขรำงับทุกข์ให้แก่พลเมืองของท่าน ความศุขความเจริญจะได้มีแก่ตนและน่าที่ราชการ

ไม่ได้รับความเสมอภาค

ราษฎรชาวบ้านตามน่าวัดใหญ่อำเภอจันทึก เปนผู้อาภัพแท้ จึงมิได้รับความเสมอภาคเหมือนชาวบ้านอื่นเลย เวลากลางคืนเดินหินลำบาก จะแลไปสารทิศใดมืดตื้อไปทั้งหมด เพราะไม่มีโคมไฟตามริมทางเดินหมู่บ้าน ตอนนี้ก็อยู่ในเขตศุขาภิบาลและการเก็บเงินบำรุงศุขาก็เก็บจากชาวบ้านนี้ทุกหลังคาเรือนดุจตำบลอื่น

การพนันซุกซุม

เมื่อพูดถึงการพนันที่เล่นหัวกันในอำเภอจันทึก ดูไม่น้อยหน้าว่าที่อื่นซึ่งเคยปรากฏในน่ากระดาษหนังสือพิมพ์ แต่เจ้าน่าที่มีนายอำเภอเปนต้นก็ได้จับกุมคนลักเล่นการพนันอยู่ทุกเวลา แต่ไม่หมดสิ้นลงได้เลยคลับมืดกลับยิ่งขึ้นอีก จะเปนเพราะเหตุใดก็ตาม แต่มาบัดนี้ข่าวว่าท่านผู้หนึ่งเปนคนโตในอำเภอนั้น ได้คิดตั้งโต๊ะบิดเลียดขึ้น ๖ โต๊ะ แต่มิได้เล่นอย่างวิธีบิดเลียดธรรมดา เขาเล่นแทงลูกบิดเลียดลงรูเขานาที เข้าจับเปนเกณฑ์ว่าใครจะแทงลงภายในเท่านั้นนาทีลงกี่ลูก แล้วคิดเงินค่าเดิมพันตะค่าเกมให้แก่ฝ่ายชนะและเจ้าของสถานบิดเลียดนี้ตั้งอยู่ที่หัวบรรใดบ้านนายอำเภอ บางทีท่านจะไม่ทราบก็อาจเปนได้ เมื่อยังไม่ทราบเราจึงขอบอกให้ทราบเสียในที่นี้ว่า การพนันเล่นบิดเลียดนี้ได้เปนไปเกือบถึงขีดแห่งความหายนะแล้ว กล่าวคือเสมียนพนักงานบางคนกับพ่อค้าราษฎรได้มัวเมาเล่นเอาเงินกันอย่างหามรุ่งหามค่ำบางคนถึงกับนอนกินอยู่กับโต๊ะบิดเลียดคอยจับหมูกินโดยไม่ต้องกังวลถึงราชการงานเมืองและการอาชีพอย่างอื่น ถ้าจะว่าการพนันอย่างนี้ไม่ผิดต่อกฎหมายก็ทำเนา แต่ขอให้คิดดูว่าพวกเด็กเดนโยนหุ่นทอยของกรมการอำเภอเห็นเข้าไม่ได้ เปนต้องจับเอาตัวไปทุกราย ส่วนการพนันเล่นบิดเลียดแทงลงรูนั้นได้เสียกันนับจำนวนเรือนร้อยๆ ขึ้นไปท่านยอมให้ตั้งกองเล่นได้ ดูช่างไม่อายหรือขวยแก่ใจบ้างเลย

อนึ่งจะเว้นเสียไม่กล่าวก็จะทำให้ข่าวจืดไป คือเมื่อวันที่ ๒๑ เดือนนี้ มีจีนพ่อค้าคนหนึ่งเข้าไปเล่นบิดเลียดเอาเงินติดพันหลายร้อยบาท แต่จีนคนนั้นถูกโกงจึงเปนปากสี่ยงกงขึ้นอย่างขนานใหญ่ ลงท้ายถูกอีกฝ่ายหนึ่งกลุ้มรุมทุบตีเอาปางตาย จีนคนนั้นเห็นว่าตนต่อสู้ไม่ได้ก็วิ่งหนีออกมาพึ่งบารมีนายอำเภอ จำเภาะเวลานั้นนายอำเภอนอนหลับ แต่ความกลัวเงินจะสูญเขาจึงกล้าเข้าปลุกนายอำเภอตื่นขึ้น เมื่อนายอำเภอตื่นนอนแล้วก็เรียกผู้กำกับการวิวาทมาว่ากล่าวเปรียบเทียบให้ผู้เล่นบิดเลียดแพ้ชำระเงินให้แก่จีนพ่อค้าคนนั้นไปเรื่องก็เปนอันยุติแต่เพียงนี้ นับว่าท่านสนัดในการเปรียบเทียบอรรถคดีพรรค์นี้เปนอย่างเอกผู้หนึ่ง

แจ้งความ

ของร้านขายทอง

ยี่ห้ออี้สุ่นมุ่ย (ฤๅคันอี้สุ่นมุ้ย)

(เปนยี่ห้อที่แท้จริงแต่ห่งเดียวและเปนร้านที่มีชื่อเสียงปรากฏมานานแล้ว)

ร้านนี้ได้จ้างช่างทองอย่างดีเยี่ยมพิเศษรูปพรรณที่ทำก็ใช้ทองคำเนื้อบริสุทธิ์ ร้านนี้ไม่มีกิ่งสาขาที่แห่งใด ท่านที่ปรารถนาจะให้ร้านนี้ทำรูปพรรณหรือซื้อทองคำใบใหญ่จงระวังอย่าไปที่ปลอม จะเปิดในวันที่ ๒๗ ขึ้นวาคม พ.ศ. ๒๔๖๔

ตั้งอี้สุ่นมุยตั้งอยู่ถนนอำเภอ

หมายเลขที่ ๒๐๓ จังหวัดพระนคร

๒๗ ๙ ๔๖ ๑ด. (๒๗ ม.)

ป้องกันการทุจริต

เนื่องจากมีพวกอลัชชีบางคนปลอมนามพระหมอ (ฮั่วทอเซียนซือ) ในวัดมังกรคมอาวาศ (ฮ่งเยยี่) และเรี่ยรายเงินไปใช้ส่วนตัว ข้าพเจ้าจึงขอแจ้งให้ท่านทั้งหลายทราบว่า ในแพนกการจ่ายยาของวัด ไม่มีการออกเดินเรี่ยรายเงินจากชาวบ้านเลย เมื่อท่านผู้ใดศรัทธาจะบริจาคทรัพย์ ท่านเคยอนุเคราะห์นำเงินไปส่งเอง หรือแจ้งไปให้ผู้จัดการตะฮั่วตึ้งทราบ เพื่อผู้จัดการจะได้ให้นำหลักฐานไปรับเงินภายหลัง

(ลงนาม) หลวงจินคณะณัติ จินพรต เจ้าอาวาศ

(ลงนาม) หลวงสมาจนจินกิจ

(ลงนาม) นายไล่เซ้ง ผู้จัดการแพนกตะฮั่วตึ้ง

๑ ๑๗/๑๐/๖๓ ๑ ด.

ประกาศ

ขอประกาศให้ทราบทั่วกันว่า กรมทดน้ำจะทำการก่อสร้างประตูระบายใหญ่และประตูน้ำที่ท่าหลวงให้แล้วเสร็จ จำเปนจะต้องปิดแม่น้ำแควป่าสักไม่ให้เรือแพซึ่งกินน้ำลึกกว่า ๒๐ เซ็นติเมตร์เดินผ่านขึ้นไปเหนือประตูระบายใหญ่แควป่าสักที่ตำบลท่าหลวง จนกว่าการสร้างประตูน้ำแล้วเสร็จ จึงจะใช้เปนทางเรือผ่านไปมาได้ และจะได้ประกาศให้ทราบต่อไป เรือเล็กที่กินน้ำตื้นกว่า ๖๐ เซ็นติเมตร์อาจจะผ่านขึ้นไปได้ในเวลาน้ำขึ้น ถ้าเรือชนิดเล็กผ่านไปมาไม่ได้ กรมทดน้ำจะช่วยเหลือลำเลียงของให้เปนพิศษ ส่วนเรือใหญ่ที่อยู่เหนือประตูระบายใหญ่ ควรจะถอยลงมาเสียก่อน วันที่ ๑ กุมภาพันธ์ พ.ศ. ๒๔๖๔

ที่ว่าการกรมทดน้ำ

วันที่ ๒๑ มกราคม พระพุทธศักราช ๒๔๖๔

โดยคำสั่งกระทรวงเกษตราธิการ

(ลงนาม) อาร์, ซี, อาร์, วิลซัน

เจ้ากรมทดน้ำ

๒๔ ๑๐ ๖๔ ๗ด. (๑๐ ม.)

เปนเอเยนต์
รับสั่งสินค้าได้ทุกๆ ประเทศ

ห้างอี่ไต

สแยกวัดตึก ถนน[illegible]
จังหวัดพระนคร เบอร์ ๙๒.๙๐
โทรศัพท์ เบอร์ ๔๗๑๐

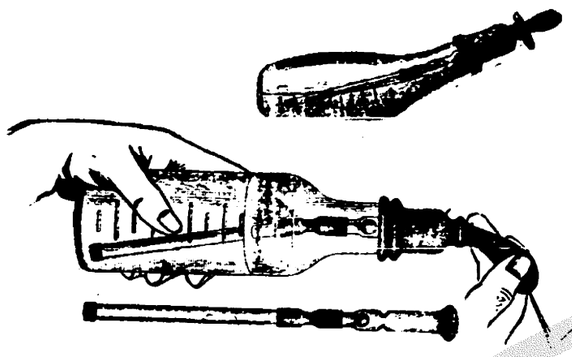

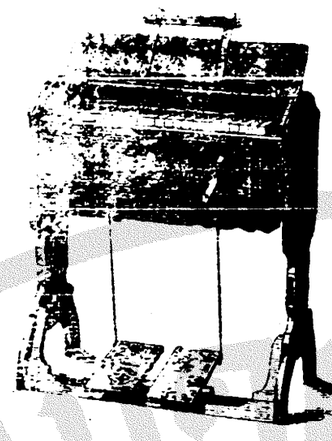

ใจท่าน มาเชิญครับ

ขวดสำหรับใส่น้ำนมให้เด็กรับประทาน อย่างดีทันสมัยนิยมครับ พึ่งมีตกเข้ามาใหม่เปนครั้งแรกนี้สำหรับประเทศสยาม ขวดใส่นมชนิดนี้ เมื่อรับประทานเอามือบีบยาง ที่ติดกับศีร์ษะขวดเหมือนรูปตัวอย่างข้างบนนั้น น้ำนมก็จะออกมาจากขวดโดยทันที ไม่ต้องใช้ปูกดูดเหมือนขวดนมชนิดอื่นๆ ทั้งใช้การได้สดวกสมกับความต้องการของท่าน เด็กที่บ่วยมากหรือไม่มีกำหลังก็ใช้ได้ ราคาก็ยอมเยาว์ ขวดละ ๑ บาท ๕๐ สตางค์ เมื่อท่านจะรับมาจำหน่ายคราวละมากๆ ข้าพเจ้าจะคิดราคาให้เยาว์ เพราะฉนั้นจอเชิญท่านไปชมเสียก่อนซื้อก็ได้ (เชิญครับ)

ท่านที่อยู่ต่างจังหวัด จะให้ข้าพเจ้าจัดส่งมาให้ก็ได้ ท่านต้องบอกนามและที่อยู่ของท่านให้ชัดเจน ค่าส่งท่านต้องเสีย

แถมจากกาลันดอร์ รูปงามๆ สำหรับฉีกรายวัน

ทับเพลงชื่อออแกนชนิดยี่ห้ออย่างเก่าแท้ ที่ขาดคราวไปนั้น บัดนี้ได้มีตกเข้ามาอีกแล้ว มีหลายขนาดๆ อย่างเล็กราคาเครื่องละ ๗๐ บาทถ้วน อย่างกลางเครื่องละ ๑๕๐ บาทถ้วน อย่างใหญ่เครื่องละ ๒๕๐ บาทถ้วน รูปทรงงามๆ สมสมัยเปนที่นิยมของมหาชนทุกๆ ท่าน สำหรับในการรื่นเริง หรือในที่ประชุมสโมสรต่างๆ ท่านควรจะมีออแกนชนิดนี้ไว้เสมอ คุณความดีและถาวรของทับเพลงชื่อออแกนชนิดนี้ ท่านก็ยอมทราบอยู่แล้ว ว่าดีกว่าทับเพลงชนิดอย่างอื่นๆ ทั้งหมด เพราะฉนั้นจอเชิญท่านไปชมเล่นเปนขวัญตาก่อนท่านซื้อก็ได้ (เชิญครับ)

แจ้งความมายังท่านทั้งหลายทราบ ด้วยที่ห้างข้าพเจ้ามีรองเท้าพื้นยางผ้าใบขาว ศีร์ษะเปนหนังดำเปนผ้าใบดำ ที่ขาดคราวไปนั้น บัดนี้ได้มีตกเข้ามาใหม่อีกแล้ว มีขนาดต่างๆ ดังแจ้งต่อไปนี้คือ/ เบอร์ ๕ ½. ๖. ๖. ½. ๗. ๗. ½. ๘. เดิมราคาคู่ละ ๔ บาท ๕๐ สตางค์ บัดนี้ลดเหลือคู่ละ ๓ บาท ๕๐ สตางค์ ค่าส่งไปรษณีย์วัตถุคู่ละ ๕๐ สตางค์

ยานี้ทาให้ผมดกและกันไม่ให้ผมล่วง !!!
ยานี้แก้คันหัวให้ดีและให้ผมยาวเร็วจริง !!!
ยานี้ทาคิ้วบางหรือหนวดน้อยทาให้รีบมาเถิด !!!
ยานี้ทาแล้วหัวเย็นและมีกลิ่นหอมรื่นใจ !!!

มีจำหน่ายที่ห้างราชยาทิโนเด สี่กั๊กพระยาศรี ถนนเจริญกรุงกรุงเทพ ฯ

ราคา ๕๐ สตางค์

มีจำหน่ายที่ห้างราชยาทิโนเด สี่กั๊กพระยาศรี ถนนเจริญกรุง กรุงเทพ ฯ

สถานที่ขายใบชาอันมีชื่อเสียง

ร้านขายใบชาอย่างดียี่ห้อเจียมอ้อนพ้อ เลขที่ ๗๐๓ ที่น่าร้านมีกระดานป้ายตราเสือและสิงห์ โดดเด่นสำคัญ ตั้งอยู่เคียงกันกับโรงจักรน้ำบำรุงถนนถูกต้อง ถนนบำรุงเมืองจังหวัดพระนคร ใดตั้งใบชาโรงดีรสชาติวิเศษเข้ามาใหม่เสมอมิได้ขาดมือเลย เพื่อเจ้าของนำจะได้ไม่เสียเวลาคอยชาที่เคยรับประทานชาอย่างดีชั่งละ ๒๒ บาท และ ๒๐ บาทนั้นหมดเสียแล้ว คงมีแต่อย่างชั่งละ ๑๐ บาท ๑๖ บาท และ ๗ บาท แต่ถ้าชาอย่างดีที่กล่าวข้างบนนี้ตราเข้ามาเมื่อใดจะแจ้งความให้ทราบทั่วหลายทราบโดยเร็ว แต่ผู้ใดซื้อชาอย่างห่อละ ๒๐ สตางค์จะไม่ได้ถมเหมือนที่เคยประทานมาแล้ว ร้านนี้ยินดีขอเชิญท่านทั้งหลายซื้อชาใบชาดองรับประทานดูเช่นกันคงติดใจ ถึงจะซื้อใบชาวาสพระ เมื่อเป็นของท่านนั้นใครท่านก็อย่าทอดทิ้งจะไม่ได้ชาดีร้านนี้เต็มใจจะรับรองท่านทุกเมื่อโปรดอุตส่าห์มาชมใบชาที่ขาดคราวไปนานนั้นบัดนี้ตกเข้ามาแล้ว ราคาอย่างชั่งละ ๒๒—๒๔—๒๐ บาท เชิญท่านมาเลือกซื้อตามความประสงค์

ยี่ห้อเจียมจ้อนพ้อ

ห้างมาโกโนชี บราเทอร์ส ลิมิเตด

Maconochie Bros. Ltd London

กรงดอนสอนประเทศอังกฤษ

ใช้ตั้งใน

โปรดมาที่

ถนนราชวงศ์ กรุงเทพฯ

[illegible] เช่น ยอมป์, [illegible] นอระเบือง [illegible], [illegible] กรงเมืองจำหน่าย [illegible] น้ำซอส [illegible] ส้ม [illegible] ราคาจ้างไม่แพง เชิญไปเรียกดูตามที่ห้าง บี. ครัสมาส ตำบลถนนราชวงศ์ [illegible]

ถ. [illegible] ๒๐ ๑ ป.

แจ้งความ

ตองเอ้หมึง เองฮกต๋อง

[illegible] ถนนราชวงศ์ เยาวราช [illegible] ได้ [illegible] ประหยัดด้วยเครื่องยาดีมีวรรณคุณบำรุงโลหิต และบำบัดโรคต่างๆ ได้มาก กว่ามาก จึงได้รับความชมเชยจากผู้ที่เคยใช้ตามความประสงค์ ท่านค้าขายต่างๆ และผู้ว่าราชการจังหวัดหัวเมืองก็ได้ให้หนังสือยกย่องเอกประกาศนียบัตรมีให้ใครทำปลอม ตั้งอยู่ที่ถนนราชวงศ์ ใกล้ตลาดพลู ใหญ่แห่งโรงหยาบ [illegible] วัดเอ้หมึงได้เอายาดี [illegible] ตลอดชาติ และได้หนังสือสำคัญ [illegible] หลักฐาน มีใจความดังข้าพเจ้าจะใช้ [illegible] ว่าดังเวปว่า

สุราที่ต้องยาดี เป็นสุราเก่าเหมือนอย่างแท้ที่สั่งมาจากเทียนจิน มิได้มีเหล้ากลั่นของเกาะไต้หวันเจือปนเลย ส่วนเครื่องยาต่างๆ ก็ล้วนเป็นสิ่งที่บำรุงโลหิต [illegible] ดีมาก บำบัดโรคต่างๆ ได้มาก ส่วนเพียงไม่ [illegible] ต่างเป็นต้นๆ ฯลฯ

มีขายตามร้านรายย่อย [illegible] สุราพระบุหลงสุราพาต ตัวต้องใช้ [illegible] ของร้านได้ทันที

ถ. [illegible] ๒๐

ยาย้อมผมขาวให้เป็นสีดำ

สั่งพิเศษเข้ามาใหม่โดยราคาถูกและใช้ได้ดีด้วย ทั้งยังมีสบู่ก้อนสำหรับฟอกตัวอีกหลายชนิด [illegible] อื่นต่างๆ ถนนเยาวราช ไวโอเลท, สวีทพี, เทรเฟล, [illegible] ชั้นโนทเซ็นสต๊อก, วอลเฟรเวอ, เป็นต้น มีที่บริการภาษาอังกฤษ ต่างหากอย่างงามน่าใช้

หนังสือประจำตัวแพทย์อีกคือ

Pharmaceutical Formulas

Vol.1. Martindales 17 Ed.

Squires Pocket Companions.

ห้าง [illegible] กรุงเทพฯ

เลื่อนการลดราคาต่อไปอีก ๗ วัน

แต่ที่ ๒—๗ มกราคมนี้ แถมรเวตร์ ทั้งหมดพกกาดันเดอ งามๆ ด้วย กาดันเดอร์นี้ราคาวันนี้แปลกกว่าที่แต่ก่อนมาเป็นรูปภาพต่างๆ มีเด็ก, สัตว์, วิว, ช่อดอกไม้ สีสดแดดูน ซื้อของที่ลดราคาแล้วแต่ ๒ บาทขึ้นไปได้ทุกท่านละ ๑ แผ่น หรือต่างๆ ผ้าเช็ดรส - และเกี้ยงกลิ่นต่างๆ ผ้าเพียร์ และเกี้ยงกับนิดอื่นๆ ตกมาใหม่ๆ ส่วนน้ำหอมมีเป็นอันมาก ทั้งลดราคาถูกๆ ถ้าสินค้าใหม่ดีมีประโยชน์ เยาว์ๆ เชิญชม

ปุสดาการ เหนือสามยอด

ถ. ๓, ๖ ๖๔ ๓. ป.

ทำได้เหมือนนอก

ถ้าท่านต้องการขวดใส่ยาขนาดต่างๆ หรือขวดเครื่องแก้วชนิดต่างๆ เชิญมาที่ข้าพเจ้า ด้วยข้าพเจ้ามีเครื่องที่จะทำสั่งจากนอก แต่ข้าพเจ้าจะคิดราคาถูกกว่าของนอก แต่ท่านจะได้ของดีเหมือนกับทำมาจากนอก หรือจะมีจดหมายมายังข้าพเจ้า โรงทำเครื่องแก้วยี่ห้อต่างหาก ตำบลถนนเจริญกรุงตรอกปากตรอกกาดันดัน เบอร์เรต ๓๓ ข้าพเจ้าจะรับทำให้ได้ตามความประสงค์

ถ. [illegible] ๗. ๑๔ ๓. ป.

แจ้งความขายยาดดผื่น

ด้วยยาดดผื่นระงับ ข้าพเจ้าเป็นเอเย่นต์ตั้งจากบริษัทใหญ่เยี่ยมได้ทดลองดูแล้วว่ายาขนานนี้มิได้มีมอเฟีย [illegible] มาก เพราะตรวจได้อย่างรวดเร็วและหายขาดที่เดียว [illegible] เชียงใช้ราคาถูกดีดี จึงได้ขายยาขนานนี้ให้ถูกที่สุด จะลดราคาถูกมาก ลดสิบห้าเปอร์เซนต์ต่อ ๑๐๐ ถ้าผู้ที่สูบฝิ่นหนักวันละหนึ่งตำลึง [illegible] ยานี้ประมาณราว ๕๐ ห่อเท่านั้น ก็จะ [illegible] ข้าพเจ้าจะสั่งเสมอมิให้ขาดคราวได้ [illegible] อนาคตจะลดฝิ่น [illegible] เสียโอกาสอันดี จะเสร็จแล้วก็ [illegible]

ห้าง ยองฮั่วเชียง

เลขที่ ๒๐๗ ถนนสำเพ็งตอนกลาง [illegible]

ไทรศัพท์เบอร์ที่ ๗๔๓

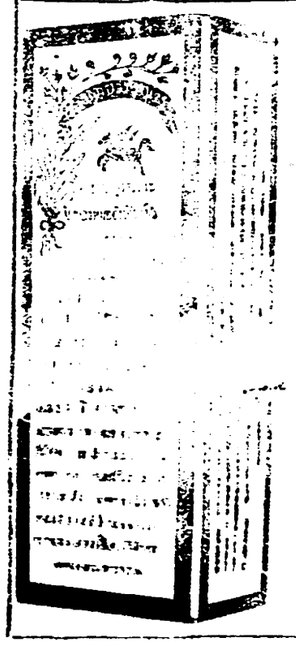

ยาอายุวรรณอย่างประเสริฐ

[illegible] ไข้ที่เกี่ยวกับเลือดลมได้อย่างดี หญิงที่ฤดูไม่งาม ถ้ากินแล้วอาจให้ระดูมาตามกำหนด มีขายที่ห้างขายยาเฮาะเหลี่ยงป่าโรงหนังนากรตามแยก ราคาขวดละ ๒๐ บาท ๕๐ สตางค์ ห่อใหญ่ละ ๒๔ บาท

เครื่องยนต์ฟอดสำหรับความมุ่งหมายกำลัง

ในเวลานี้บริษัทของข้าพเจ้าเฉพาะแต่เรื่องเครื่องยนต์ฟอดทั้งสิ้น จากห้าง [illegible] พร้อมกับเครื่องติดต่อให้หมุน ทั้งหมดสามารถต่อกันกี่ ดังไปตีนเครื่องสูบน้ำ, เรือยนต์, เครื่องทำฟ้า กับการเครื่องจักรอื่นๆ

ทุกๆ ท่านต้องถือประโยชน์ของเครื่องยนต์มีกำลังมากแต่ราคาย่อมเยาว์ การประหยัดทรัพย์ และสดวกในการที่จะยกย้ายไปที่ต่างๆ ได้ ทั้งทำประโยชน์ได้ตามความประสงค์ด้วย เพราะฉนี้ จงเชิญมายังที่ห้าง เพื่อตรวจชมดูเครื่องยนต์ฟอด

เฉพาะแต่เครื่องยนต์พร้อม	ราคา ๕๐๐ บาทถ้วน
ฟุตโตแลสเม, [illegible], ขึ้นยกไฟ, ดอย, สายไฟสำหรับพริก, รวม	๕๐ ,, ,,
เครื่องสำรัด, พร้อมด้วย [illegible], สายไฟสับสวิตหัวเทียน รวม	ราคา ๓๕๐ บาทถ้วน

บริษัทบางอกตือก ท, จ, ก.

เป็นเอเยนต์สำหรับประเทศสยามแต่ผู้เดียว

สถานที่ขายใบชาอันมีชื่อเสียง

ร้านขายใบชาอย่างดียี่หอเจียมจ่วนพ้อเลขที่ ๗๐๑ ถนนราชวงศ์ ร้านนี้มีกระดานป้ายตราเสือและสิงห์โตเป็นสำคัญ ตั้งอยู่เคียงกันกับโรงพิมพ์บำรุงนุกูลกิจ ถนนบำรุงเมืองจังหวัดพระนคร ใดๆ ใบชาอย่างดีรสชาติวิเศษเข้ามาใหม่เสมอมิได้ขาดมือเลย เพื่อเจ้าจำนำจะได้ไม่เสียเวลาคอยชาที่เคยรับประทาน ชาอย่างดีชั่งละ ๓๒ บาท และ ๒๐ บาทนั้นหมดเสียแล้ว คงมีแต่อย่างชั่งละ ๑๐ บาท ๑๒ บาท และ ๗ บาท แต่ถ้าชาอย่างดีที่กล่าวข้างบนนี้ตลเข้ามาเมื่อไรจะแจ้งความให้ท่านทั้งหลายทราบโดยเร็ว แต่ผู้ใดซื้อชาอย่างห่อละ ๒๕ สตางค์จะไม่ได้แถมเหมือนที่เคยกระทำมาแล้ว ร้านนี้ยินดีขอเชิญท่านทั้งหลายซื้อชาใบทดลองรับประทานดูเชื่อว่าคงต้องใจ ถึงจะซื้อไปถวายพระ หรือเป็นของกำนัลใครท่านก็อย่ากลัวว่าจะไม่ได้ชาดีร้านนี้ เต็มใจจะรับรองท่านทุกเมื่อโปรดแวะมาชมใบชาที่ขาดคราวไปนานนั้น บัดนี้ตลเข้ามาแล้ว ราคาอย่างชั่งละ ๒๒—๒๔—๒๐ บาท เชิญท่านมาเลือกซื้อตามความประสงค์

ยี่หอเจียมจ่วนพ้อ

๒๗. ๑. ๖๔ ๑ ป.

ห้างมาโกโนชี บราเทอร์ลิมิเต็ด

(*Messrs. Maconochie Bros, Ltd London*)

กรุงลอนดอนประเทศอังกฤษ

ได้ตั้งให้

ห้างบี. ครีสมาส แอนด์คัมปะนี ลิมิเต็ด

ถนนราชวงศ์ กรุงเทพฯ

ขายเองแต่ในกรุงสยาม สำหรับจำหน่ายเครื่องกระป๋อง ทั้งบรรดาเช่น ยอมส์, ปลากระป๋อง, เนื้อกระป๋อง, ผักของ, [illegible] กระป๋อง, เครื่องกระป๋องสำหรับทหาร, น้ำซอส, น้ำส้ม ฯลฯ สิ่งเหล่านี้จะตลเข้ามาในเร็วๆนี้ เชิญไปตรวจดูตัวอย่างที่ห้างบี. ครีสมาส ตำบลถนนราชวงศ์ กรุงเทพฯ

๑. ๕/๑/๖๒ ๑ ป.

แจ้งความขายยาอดฝิ่น

ด้วยยาอดฝิ่นขนานนี้ ข้าพเจ้าเป็นเอเย่นต์สั่งจากบริษัทได้แช่เมืองเซี่ยงไฮ้ ได้ทดลองดูแล้วว่ายาขนานนี้มิได้มีมอร์ฟีน์ปนอยู่เลย เวลานี้มีผู้นิยมใช้มาก เพราะอดฝิ่นได้อย่างรวดเร็วและหายขาดทีเดียว ตราบเท่าเวลาที่เงินเซี่ยงไฮ้ราคาถูกแล้ว จึงได้ขายยาขนานนี้ให้ถูกที่สุด จะลดราคาถูกมากลดสิบห้าเปอร์เซนต์ต่อ ๑๐๐ ถ้าผู้ที่สูบฝิ่นหนักวันละหนึ่งสลึง รับประทานยานี้ประมาณราว ๕๐ ห่อเท่านั้น ก็อาจจะหายขาดได้ภายใน ๑๐ วัน และยาขนานนี้ข้าพเจ้าจะสั่งเสมอมิให้ขาดคราวได้ เพราะฉนั้นเป็นโอกาสอันดีของท่านผู้ที่อยากจะอดฝิ่น ควรรีบซื้อไปอดเสียเพราะราคาถูกกว่ายาอื่นมาก ขออย่าให้เสียโอกาสอันดี จะเปิดตั้งแต่วันที่ ๑๗ นี้เป็นต้นไป

ห้างยองฮั่วเซี่ยง

เลขที่ ๒๗๗๓ ถนนสำเพ็งตอนตลาดเก่า

จังหวัดพระนคร

ไทรศัพท์เบอร์ที่ ๙๔๖

๒๔/๑/๖๔

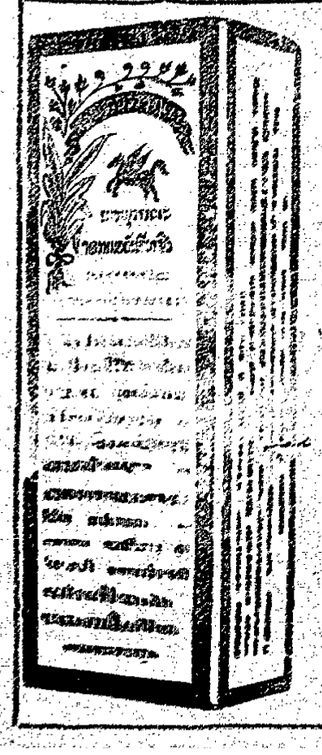

ยาอายุวรรณอย่างประเสริฐ

กินแก้ไข้ที่เกี่ยวกับเลือดลมได้อย่างดี

หญิงที่ฤดูไม่งามถ้ากินแล้วอาจให้ระดูมา

ตามกำหนด มีขายที่ห้างขายยาเฮาะเหลี่ง

น่าโรงหนังนครสามแยก ราคาขวดละ ๒๐

บาท ๕๐ สตางค์ หรือโหลละ ๒๔ บาท

แต้งกอเม

ทองเอ้ฮั่มงาเอ่งฮกต๋อง

(ห้างใหญ่ของชาวถนนราชวงศ์เยนเจ๊ ๑)

ถ้าเมื่อนานนี้ได้มีชื่อเสียงดังโฆษมาช้านานแล้ว ประหอมด้วยเครื่องยาที่มีสรรพคุณบำรุงโลหิต และบำบัดโรคทั้งหลายมากกว่ามาก จึงได้รับความชมเชยจากผู้ที่เคยใช้ตามหัวเมืองท่าค้าขายต่างๆ และผู้วิราชการจังหวัดเอ้ฮั่มงาก็ได้ให้หนังสือยืนยันทั้งประกาศความมิให้ใครทำปลอม ทั้งท่านเมอซีโวดันนายแพทย์ใหญ่แห่งโรงพยาบาลของกงศุลจังหวัดเอ้ฮั่มงาได้เอายาตัวนี้ปลอกวิเคราะห์โดยวิธีแยกธาตุแล้วให้หนังสือสำคัญไว้เป็นหลักฐาน มีใจความดังข้าพเจ้าจะได้ลงต่อไปว่า

สุราที่ดองยาเป็นสุราเกาเหลียงอย่างแท้ที่สั่งมาจากเทียนจิน มิได้มีเหล้าทอยของเคาะไดหวันเจือปนเลย ส่วนเครื่องยาต่างๆ ก็ล้วนเป็นสิ่งที่บำรุงโลหิต ชาวทำให้มันสมองชุ่มชื่น และเพาะอาหารมีกำลังแรง สามารถบำบัดโรคที่มีอาการเมื่อยขบอ่อนเพลียไม่อยากรับประทานอาหารเป็นต้น ฯลฯ

มีขายตามร้านขายยาทั่วไป ขอเชิญท่านสุภาพบุรุษและสุภาพสตรีลองใช้ดูก็จะทราบคุณของยานี้ได้ทันที

๑ ๑๑. ๑. ๖๒

ย้ายย้อมสีผมขาวให้เป็นสีดำ

สั่งพึ่งตลเข้ามาใหม่โดยราคาถูกและใช้ได้ดีด้วย ทั้งยังมีสบู่ก้อนสำหรับฟอกตัวอีก หลายชนิด ดอกไม้ต่างๆ กินเช่นกลิ่นโคโลน ไอโอเดท, สวิทซ์, เทรเฟอ, คาชั่นโมท เซ็นสตีอด, วอดเฟราเวอ, เป็นต้น มีหีบกระดาษสีต่างหอยอย่างงามน่าใช้

หนังสือประจำตัวแพทย์อีกคือ

Pharmaceutical Formulas

Vol.1. Martindales 17 Ed.

Squires Pocket Companions.

ห้างประดิษฐ์สุคนธา

สี่แยกวัดติก กรุงเทพฯ

เลื่อนการลดราคาต่อไปอีก ๗ วันนี้

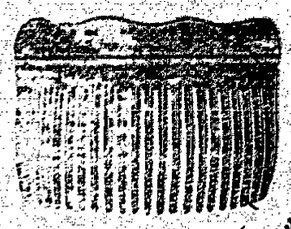

แต่ที่ ๑—๗ มกราคมนี้ แถมรเวตร์ ทั้งหมดพลาดันเดอ งามๆ ด้วยกาลนเดอร์ฉีดรายวันนี้แปลกกว่าที่แล้วมาเป็นรูปภาพต่างๆ มีเด็ก, สัตว์, ดอกไม้ สลักแต่คุณ ซึ่งของที่ลดราคาแล้วแต่ ๑ บาทขึ้นไปได้ทุกท่านละ ๑ แผ่น หรือต่างๆ ผ้าเพชร และเกลียงกลีบต่างๆ ผ้าเพชร และเกลียง กับชนิดอื่นๆ ตลมาใหม่ๆ ส่วนน้ำหอมมีเป็นอันมาก ทั้งลดราคาถูกๆ ถ้าสั่งใหม่ก็มีแยะราคาเยาว์ๆ เชิญชม

ปุสดาการ เหนือสามยอด

๑. ๓. ๖. ๖๔ ๑. ป.

ทำได้เหมือนนอก

ถ้าท่านต้องการขวดใส่ยาขนาดต่างๆ หรือขวดเครื่องแก้วชนิดต่างๆ เชิญมาที่ข้าพเจ้า ด้วยข้าพเจ้ามีเครื่องที่จะทำตั้งจากนอก และข้าพเจ้าจะคิดราคาถูกกว่าของนอก แต่ท่านจะได้ของดีเหมือนสั่งทำมาจากนอก หรือจะมีจดหมายมายังข้าพเจ้า โรงทำเครื่องแก้วยี่หอฮ่างหลี ตำบลถนนเจริญกรุงตอนปากตรอกคาถ้นต้นเบอร์เลข ๓๓ ข้าพเจ้าจะรับทำให้ได้ตามความประสงค์

๑. ๑๓. ๗. ๑๕ ๑. ป.

เครื่องยนต์ฟอดสำหรับความมุ่งหมายกำลัง

ในเวลานี้บริษัทของข้าพเจ้าจำหน่ายเฉพาะแต่เนื้อเครื่องยนต์ฟอดทันทีจากห้าง พร้อมกับเครื่องติดต่อให้หมุน ทั้งเหมาะสำหรับการต่อส่งกำลังไปเดินเครื่องสูบน้ำ, เรือยนต์, เครื่องไฟฟ้า กับการเครื่องจักรอื่นๆ

ทุกๆ ท่านต้องถือประโยชน์ของเครื่องที่มีกำลังมากแต่ราคาย่อมเยาว์ การประหยัดทรัพย์และสดวกในการที่จะยกย้ายไปที่ต่างๆ ได้ ทั้งทำประโยชน์ได้ตามความประสงค์ด้วย เพราะฉนั้นขอเชิญมายังที่ห้าง เพื่อตรวจชมดูเครื่องยนต์ฟอด

เฉพาะแต่เครื่องยนต์พร้อม	ราคา ๕๐๐ บาทถ้วน
ฟูดไดแดดไม, แปลง, ที่แยกไฟ, ดอย, สายไฟพลัดกับพลัก, รวม	,, ๙๐ ,, ,,
เครื่องสตาร์ต, พร้อมด้วยแบตตรี, สายไฟกับสวิตหัวไฟ รวม	ราคา ๓๕๐ บาทถ้วน

บริษัทบางเอกตึกอก ท, จ, ก,

เป็นเอเยนต์สำหรับประเทศสยามแต่ผู้เดียว

ข่าวโทรเลข

(โทรเลข รอยเตอร์)

ปรินส์ ออฟ เวลส์

กรุง ลอนดอน วัน ที่ ๒๒ มกราคม

ปรินส์ ออฟ เวลส์ (มกุฎราชกุมาร อังกฤษ) ได้เสด็จ การเสด็จ ประพาศ ประเทศอินเดียทั้งหมดแล้ว แต่มีอวันที่ ๑๗ มกราคม ใน วัน นั้น พระ องค์ ได้ เสด็จ ออก จาก เมืองมัธราษไป ยัง เมืองบังกาโลร์ มี ราษฎรชุมนุม เฝ้า ส่ง เสด็จ เปนอันมาก การ เสด็จ ตรง เหยียบ เมืองบังกา โลร์ นั้น นับเปนคั่นต้น แห่ง การ เสด็จ ประ พาศ อิน เดีย ภาคกลาง และ ตุ้ ยังท่ามกลางแห่งแคว้นคัชเมียร์

ที่ เมือง บังกาโลร์ นั้น มี ราษฎรคอย เฝ้า รับเสด็จ อยู่ มาก หลาย กับได้พากันให้ร้องถวายพระพรสำแดงความปีติยินดีการ รับ เสด็จ โดย ลักษณะ เดียว กัน นี้ ก็ได้ เปนไป ที่ เมือง มีโซร์ เหมือนกัน ซึ่ง ที่เมือง นี้ มี ราษฎร ราว ห้าหมื่น คน เข้า มารังใน เมือง จาก ชน บท ที่ใกล้ เคียง โดยรอบ คือ เฝ้า เสด็จ มกุฎราช กุมาร จะได้ เสด็จประ ทับ แรม อยู่ ที่ เมือง มี โซร์ ๔ ราตรีเมือง ด้วยการ ล่าเนื้อ และ ยิงเสือ

ข่าว อนิจกรรม

กรุง ลอนดอน, วันที่ ๒๒ มกราคม

ไวส์เคานต์ บรีส ได้ ถึงแก่ อนิจ กรรมเสียแล้ว

(ไวส์ เคานต์ บรีส มี อายุ ๔๕ ปี เปนผู้มีชื่อ เสียง ใน ทาง ราชการ ผู้ ๑ กับ เคยได้ รับ ตำแหน่ง ที่ สำคัญ มาแล้ว หลาย คราว)

พิธี พิเศก สมรส

กรุง ลอน ดอน วัน ที่ ๒๑ มกรา คม

ทาง ราชการ ประกาศ ว่า งานพิธี ภิเศกสมรส ระหว่าง เจ้าหญิง เมรี่ (ราช ธิดาใน สมเด็จ พระเจ้า ยอร์ช ที่ ๕) กับไวส์ เคานต์ ลัสแซลส์ นั้น ได้ กำหนด งาน วันที่ ๒๗ กุมภาพันธ์ ศกนี้

ฮอ ลัน ดา กับ โป ตุเกศ

กรุง ลอน ดอน วัน ที่ ๒๑ มกรา คม

มี ข่าว แจ้ง มา จาก กรุง ฮอ ลัน ดา ว่าประเทศ ฮอ ลัน ดา และ โป ตุเกศได้ แจ้ง แก่สภาที่ประชุม ว่า เมืองขึ้นของประเทศทั้ง ๒ นี้ ซึ่งมีอยู่ ในภาคตวันออกใกล้นั้น ไม่อยู่ ในความ บัง คับ แห่ง หนัง สือ สัญญา จตุรมิตร์ แต่ได้แถลงว่า จะได้ จัดให้ มีสัญญาต่างหากอีกฉบับ๑ หรือสัญญาแนบท้ายสัญญาอื่นซึ่งจะได้กล่าวถึงเรื่องนี้ แต่ในเวลานี้ได้ตกลงกันว่า ประเทศทั้ง ๒ จะต้องได้ รับความป้องกัน ในเรื่อง นี้ โดย อาศรัย การ แลก เปลี่ยนหนังสือ อันแสดง ความ เห็นเช่น เดียวกัน เพื่อเปน หลัก ถาน

(โทรเลข จาก สิงคโปร์)

เรื่อง คนเดิน เรือ สไตร์ก

สิงคโปร์ วัน ที่ ๒๖ มกราคม

เนื่อง ด้วย คน เดิน เรือ (ที่เมือง ฮ่องกง) ได้ พา กัน หยุดงาน เสียนั้น เปน เหตุกระทำให้ เรือ ค้า ราย ๑๒๑ ลำ ที่ เมือง ฮ่องกง ต้อง พยุด เดิน

โดย ได้รับ พระ บรม ราชานุญาต

ห้าง แอล. ยี. รีกันตี และ บริษัท

ช่างทองหลวง

ตำ บล ตึกพระยาศรี พระ นคร

พึ่งได้ ตก เข้า มา ใหม่

ห้าง ข้าพเจ้า ได้รับ ลูก กระ คุม ทอง ลงยา แดไม่ ลง ยา มี ลูก กระ คุม เสื้อ นอก, ข้อ มือ, แล ลูก กระคุม คอ, มีหีบ ใส่ งด งาม มาก เครื่อง สูบบุหรี่ เงิน ลงยา อย่างงดงาม มีกล้อง สูบบุหรี่, ไม้ จิ้ม เป็น ซิน จาน วาง บุหรี่ ซอง บุหรี่ ทอง แล เงิน ใส่ หีบ งด งาม มาก จำหน่าย โดย ราคา ย่อม เยาว์ ที่ สุด

ขอ เชิญ มา ชม ที่ห้าง ข้าพเจ้า ได้ ทุก เมื่อ

โทรศัพท์ ๔๐๕

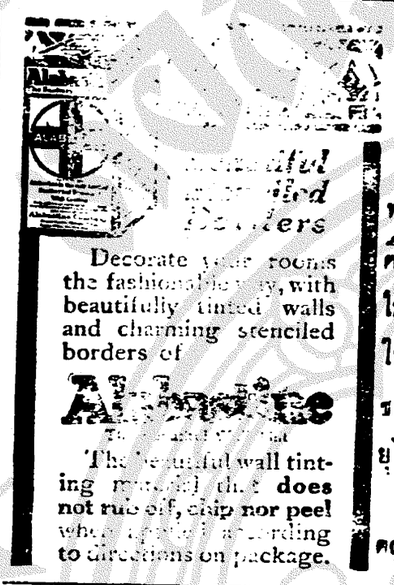

สี อารา บาต ไทน์

เปนสีผง สีมี ๑๗ สี วิธี ใช้ละลาย น้ำท่า แล้วทา (สรรพคุณ) ของสีทาเรือนดีกบ้านได้ และ จะกัน ต่อ ที่ เดือยคลานไม่ให้ ทำ อันตราย แก่ ฝา พนัง หรือ ร้ตรง ทาให้ เสีย หาย (สวยงาม) แขก มา บ้าน จะชม ว่า สวย มาก สีอาราบาตไทน์ นี้ชาวยุโรป นิยม มาก ทำ โดย ฝีมือ อเมริกัน

พัศดุ อุษะ มะยนต์ บริษัท ปาก คลองตลาด โทร ศัพท์ ๔๗๗ จังหวัด พระ นคร

ความ ไม่ ไว้ ใจ ย่อม นำ มา ซึ่ง ความ เดือน ร้อน

เพราะ ฉนั้น จา ไว้ ใจ หอ ถ่าย รูป ของ เราดีกว่า

ห้าง เอส. ซี. บี.

ถนน พลับ พลาไชย (พแนกช่างรูป)

๒๗/๗/๕๖ ๑ ป.

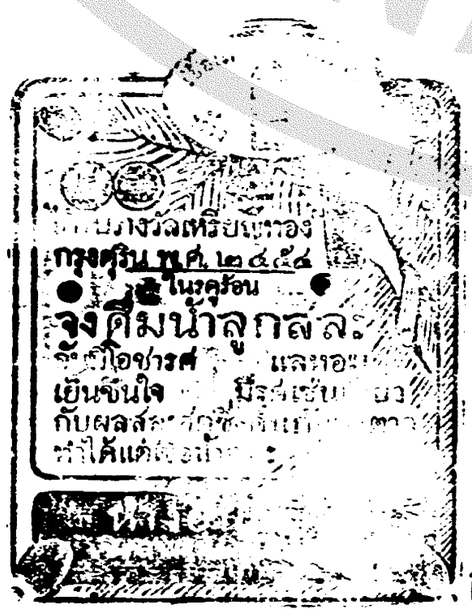

จง สังเกต เครื่องหมาย ข้าง บน นี้ เปน สำคัญ

ห้าง นี้ มี เชี้ด ทำ เหล้า บรั่นดีแดเหล้า วิศกี้ อย่าง ดี

ค่าดู ๒๕ สตางค์ โรงหนังพัฒนากร

โปรแกรม คืนวัน เสาร์ ที่ ๒๗ ถึง อังคาร ที่ ๓๑

คอน ๓,๔ ลูกหญ่มาน ๔ ม้วนต่อ

คอน ๑๑,๑๒ พญาเหยี่ยว ๔ ม้วนต่อ

ตลก แว่นตา ๑ ๔ เรื่อง รวม ๕ ม้วน

๖ ม้วนต่อ ให้อภัย ตอน ๖ ม้วนต่อ

บ่ายวัน อาทิตย์ฉายหนัง ตามโปรแกรมนี้

ลงมือ ฉาย แต่ ๗.๓๐ ถ.ท.

โรงหนังฮ่องกง

โปรแกรม คืนวัน เสาร์ ที่ ๒๗ ถึง อังคาร ที่ ๓๑

คอน ๙,๑๐ พญาเหยี่ยว ๔ ม้วนต่อ

ตล แว่นตาโต ๒ เรื่อง รวม ๑ ม้วน

๗ ม้วนต่อ ทั้งหลอดทั้งดวง ๗ ม้วนต่อ

บ่ายวัน อาทิตย์ ฉายหนัง ตาม โปรแกรมนี้

โรงหนังสาธร

โปรแกรม คืนวันจันทร์ ที่ ๓๐ ถึง พฤหัศ ที่ ๒ กุมภาพันธ์

คอน ๑๗,๑๘ ไว้ท์ ฮอส แมน ๔ ม้วนต่อ

๔ ม้วนต่อ ใม่รู้จักเมีย (อีดีพโร บิดแสดง) ๔ ม้วนต่อ

๑ ม้วนต่อ นางส วนน้อย ๑ ม้วนต่อ ๑ ม้วนต่อ ตลก ลิก ๒ ม้วนต่อ

บ่ายวัน พฤหัศบดีโรงหนังสาธรฉายตามโปรแกรมนี้

โรงหนังสิงคโปร์

โปรแกรม คืน วันจันทร์ ๓๐ ถึง พฤหัศ ที่ ๒ กุมภาพันธ์

คอน ๑๗,๑๘ ไว้ท์ ฮอส แมน ๔ ม้วนต่อจบ

๖ ม้วนต่อ น้ำใจ ดูาผู้ชาย ๖ ม้วนต่อ

๔ ม้วนต่อ ใม่รู้จักเมีย (อีดีทโร เบิด แสดง) ๔ ม้วนต่อ

๑ ม้วนต่อ ตลกลิง ๑ ม่วนต่อ

บ่ายวันพุธโรงหนังสิงคโปร์ ฉาย ตามโปรแกรมนี้

ค่าดู ๑๐ สตางค์ โรง หนังปีนัง

โปรแกรม คืนวัน อังคาร ที่ ๓๑ ถึง พุธ ที่ ๑ กุมภาพันธ์

๗,๘ พญาเหยี่ยว ๔ ม้วนต่อ ๔ ม้วนต่อ ตลกโดโด้ ๒ ม้วนต่อ

๗,๑๒ ลูกปืนทองแดง ๑๒ ม้วนต่อ แว่นตาโต ๑ ม้วน

ลงมือ ฉายแต่ ๗.๓๐ ถ.ท.

ค่าดู ๑๐ สตางค์ โรงหนังชะวา

โปรแกรม คืนวัน อังคาร ที่ ๓๑ ถึง พุธที่ ๑ กุมภาพันธ์

คอน ๑๑,๑๗ เอดโม มีฤทธิ์ ๑๒ ม้วนต่อ ๒ ม้วน ต่อ ตลก วิดาการ์ฟ ๒ ม้วนต่อ

ตลก เซนจูรี่ ๒ ม้วน ต่อ ตลก สตาร์ ๑ ม้วน ข่าว ๑ ม้วน

ลงมือ ฉายแต่ ๗.๓๐ ถ.ท.

ค่าดู ๑๐ สตางค์ โรงหนังบางลำภู

โปรแกรม คืน วัน จันทร์ ๓๐ ถึง พฤหัศ ที่ ๒ กุมภาพันธ์

คอน ๑๕,๑๖ ไว้ท์ ฮอส แมน ๔ ม้วนต่อ ๑ ม้วน

๔ ม้วนต่อ เหล้าวิเศษ (เฮด ฮามิด ดัน แสดง) ๔ ม้วนต่อ

๔ ม้วนต่อ (หนังใหม่) (เฮนรี่บี วอด ทอง แสดง) ๔ ม้วนต่อ

อันตราย เกิดจากแมลงวัน ๑ ม้วน

ค่าดู ๑๕ สตางค์ โรงหนังพัฒนารมณ์

โปรแกรม คืนวัน จันทร์ ๓๐ ถึง พฤหัศ ที่ ๒ กุมภาพันธ์

คอน ๑๕,๑๖ ไว้ท์ ฮอส แมน ๔ ม้วน ๑ ม้วน ตลก สะพับ ๑ ม้วน

๔ ม้วนต่อ ลูกบุญธรรม (ฮาร์ดาร์ แสดง) ม้วนต่อ

๖ ม้วนต่อ ขวัญหาย (แว่นตาโต แสดง)

๒ ม้วนต่อ ตาวบอย ที่ ๑๕ ๒ ม้วนต่อ ๒ ม้วนต่อ ตลก เซนจูรี่ ๒ ม้วนต่อ

บ่ายวัน อังคาร ฉาย หนัง ตาม โปรแกรมนี้

ลงมือ ฉาย แต่ ๗.๓๐ ถ.ท.

ค่าดู ๑๐ สตางค์ โรง หนังนางเลิ้ง

โปรแกรม คืนวัน จันทร์ ที่ ๓๐ ถึง อังคาร ที่ ๓๑

๔ ม้วนต่อ เข้าใจผิด (เฟรง เมโย แสดง) ๔ ม้วนต่อ

คอน ๑๐ ๑๕ ไข่มุข ๗ เม็ด ๑๒ ม้วนต่อ ข่าว ๑ ม้วน

ลงมือ ฉายแต่ ๗.๓๐ ถ.ท.

โรงหนังสิงคโปร์ จะมีหนังเวลาบ่ายเปนพิเศษอีก ๑ วัน คือ มีตั้งแต วันเสาร์ ที่ ๒๗ อาทิตย์ ๒๘ จันทร์ ๓๐ เดือนนี้ ค่าดูแลเวลาฉายตามเคย

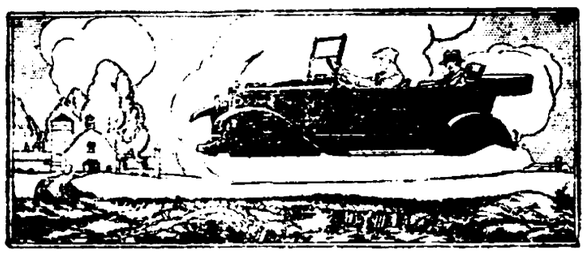

รถไอเวอร์แลนด์ ชนิด มีเก๋ง สำหรับนั่งได้ ๒ คน แล ๔ คน.
เปนรถที่งดงาม และเหมาะที่สุดสำหรับใช้ ในฤดูหนาว

เวลานี้มีขายทั้งสองชนิด โดยราคาย่อมเยาว์
ที่
บริษัทสยามอิมปอร์ต จำกัดสินใช้
สี่กั๊กพระยาศรี ไทรศัพท์ ๒๖๑๙

ถ้าท่านต้องการเหล้าวิศกี้ที่บริสุทธิ์ ...
เชิญ ดื่ม

เหล้ายอน เดวา ตรา ขาว

ตามรายงานแยกธาตุครั้งสุดท้ายของกรมแยกธาตุ
ดังต่อไปนี้ คือ
ได้รับเหล้าวิศกี้สองขวด เมื่อวันที่ ๑๔ ธันวาคม พ.ศ. ๒๔๖๔
ตามตัวอย่างของกรม เบอร์ เอ แล เบอร์ เอ

	ขวดเบอร์ เอ	ขวดเบอร์ เอ
แอลกอฮอลที่เห็น	๔๔.๑	๔๔.๔
แอลกอฮอลที่จริง	๔๕.๐	๔๕.๔
รวมกรด	๕๕.๕	๕๕.๑
กรดระเหยได้	๑๗.๐	๑๕.๑
กรดที่ยังคงอยู่	๓๗.๕	๓๙.๗
เถ้าเดิม	๕๗.๗	๔๒.๓
กากที่คงเหลือเมื่อเผาให้แห้ง	๐.๑๔	๐.๑๔

เหล้าตัวอย่างสองขวดนี้ เปนเหล้าวิศกี้ที่บริสุทธิ์ที่
โดยไม่มีปนเลย กับการประสมก็ไม่ผิดเพี้ยนกัน

บริษัทสยามอิมปอร์ จำกัดสินใช้ เปนเอเย่นต์ในสยาม

บริษัท ฟาร์อิสเติร์น อินชิวรันส์
จ. ส. ช.

ได้ลงทะเบียรเปนบริษัทอังกฤษ ...
สถานกงสุลเยเนราลอังกฤษแล้ว แลเปน
คณะสมาคมรับประกันไฟแห่งกรุงสยาม
เงินทุน ๑,๐๐๐,๐๐๐ ตำลึง (เงินเรียงใช้)

สถานที่ทำการใหญ่ตั้งอยู่ที่เมืองเซียงไฮ้

สาขาและเอเยนต์ต่างๆ: กรุงเทพ ฯ, บอมเบ, กวางตุ้ง, จีฟู, ฟเจา, ฮ่องกง, ฮาร์บิน, มาดราส, นิวจวาง, โซงอน, สิงคโปร์, เทียนสิน, ซินเดา

กับเปนเอเย่นต์รับประกันการเดินเรือ ...แห่ง สำหรับเดินเรือในท่าเรือที่สำคัญต่างๆ

กิจการ: รับประกันเพลง, ทางเรือ, และรถยนต์ โดยราคาย่อมเยาว์

วี. กรีฟ. แอนกำปะนี
เลขที่ ๖๙ ถนนเจริญกรุง (ริมมุมถนนซี่พระยา)
เอเยนต์ใน กรุงเทพ ฯ
ก ห ส ๑ ป,

แจ้งความ
ของ
โรงพิมพ์จีนในสยามวารศัพท์

ขอแจ้งความให้บรรดาผู้ที่มีกิจเกี่ยวข้องคิดต่อกับโรงพิมพ์นี้ทราบว่า:—

(๑) การเปลี่ยนแจ้งความต้องประจำ ขอให้ส่งสำนาแจ้งความมาถึงก่อนเวลา ๑๐ ก. ท. ในวันนั้นๆ

(๒) ถ้าข้อความที่ส่งมาเปลี่ยนนั้นมากกว่าที่จะบรรจุในที่ที่กระทำความตกลงแล้ว จะคิดราคาส่วนที่เกินอีกนิวละ ๕๐ สตางค์ สำหรับครั้ง ๑

(๓) โรงพิมพ์สงวนความชอบธรรมที่จะงดแจ้งความที่ลงประจำรายใดๆ ใดเดือน ๑ ไม่เกิน ๑ ครั้ง เมื่อมีเหตุจำเปน

(๔) ถ้าผู้ใดปรารถนาจะลงแจ้งความประจำในหนังสือพิมพ์นี้ ขอให้มากระทำความตกลงกับผู้จัดการ

(๕) สมาชิกผู้รับหนังสือพิมพ์ผู้ใดทั้งในกรุงและต่างจังหวัด ไม่ได้รับรับหนังสือพิมพ์ตามเวลาอันสมควร แล้วโปรดแจ้งเหตุแก่สำนักงานนี้โดยเวลาอันสมควร

(๖) การลงชื่อรับหนังสือพิมพ์หรือการลงแจ้งความประจำนั้น ขอให้ส่งเงินบำรุงล่วงหน้าตามระเบียบ (แต่สำหรับการลงแจ้งความประจำ จะผ่อนการส่งเงินเปนงวดๆ หรือเปนรายเดือนก็ได้แต่ข้อตกลง)

โรงพิมพ์จีนในสยามวารศัพท์
ปากคลองผดุงกรุงเกษม
จังหวัดพระนคร

ท่านผู้ก่อสร้างควรดูประกาศนี้

กวงกิมหลงโรงเลื่อยจักรตำบลบางซื่อ กรุงเทพ ฯ มีตัวไม้ต่างๆ จำหน่าย คือตัวไม้เครื่องเรือนโรงทุกอย่าง น่าต่างๆ ขายพร้อมทั้งไม้สัก และไม้ตะแบก ท่านจะเลือกซื้อได้ตามชอบใจในทันที หรือท่านจะสั่งเปนพิเศษก็ได้สำเร็จตามประสงค์ทุกประการ ขอเชิญท่านพดไปตกลงกับผู้จัดการที่ตำบลบางซื่อ ไทรศัพท์ ๘๓๗ หรือจะมาที่ห้างล่ำซำ ถนนเจริญกรุง โดยตนเอง หรือโดยไทรศัพท์หมายเลข ๔๔ ก็ได้สมดังความประสงค์ทุกประการ

กวงกิมหลง
โรงเลื่อยจักรตำบลบางซื่อ กรุงเทพ ฯ
ห้างล่ำซำ เปนเจ้าของ
๒ ๗ ๕๘ ๑ ป

พึ่งเข้ามาถึง

หม้อเคลือบ อย่างใหญ่

กาเคลือบ „ „

บื่นไต อาลูมิเนียม อย่างกลาง ใหญ่

ไม้แป้ดมินตัน
ไม้เต็นนิศ } อย่างงาม

ห้างเคียมฮั่วเฮงแอนโก
ไทรศัพท์ ๔๖๕

ยาระงับกลิ่นตัว

ระวังยาปลอม

ขอแจ้งความแก่บรรดาท่านทั้งหลายที่เคยใช้ยาจนานมี เห็นสรรพคุณแล้วว่าบัดนี้ได้มียาชนิดนี้ได้เกิดขึ้นในตำบลที่ท่านเคยซื้อไปใช้แล้ว และมีสาขาแพร่ไปหลายแห่งหลายตำบลตามบ้านเรือนทั่วไป แต่หาใช่ยาอย่างขนานที่ท่านเคยใช้เห็นสรรพคุณแล้วไม่ (ชื่อยาก็คล้ายคลึงกัน ขวดยาก็เหมือนกัน) ข้าพเจ้าเกรงว่าท่านจะเข้าใจผิดจึงได้ดัดแปลงแปลงเครื่องหมายที่ห่อขวดยามีตราดังที่ลงในแจ้งความนี้ประทับในใบปลิว วิธีใช้และใส่ลงในกระจาดชั้นหนึ่งมีตราอย่างเดียวกัน และบอกตำบลที่จำหน่ายที่กล่อง ๒ ด้าน อีกด้านหนึ่งบอกชื่อยานั้นและจึงจะเปนยาของข้าพเจ้าตามที่ท่านเคยได้ใช้เห็นสรรพคุณมาแล้ว